

Planta Baja

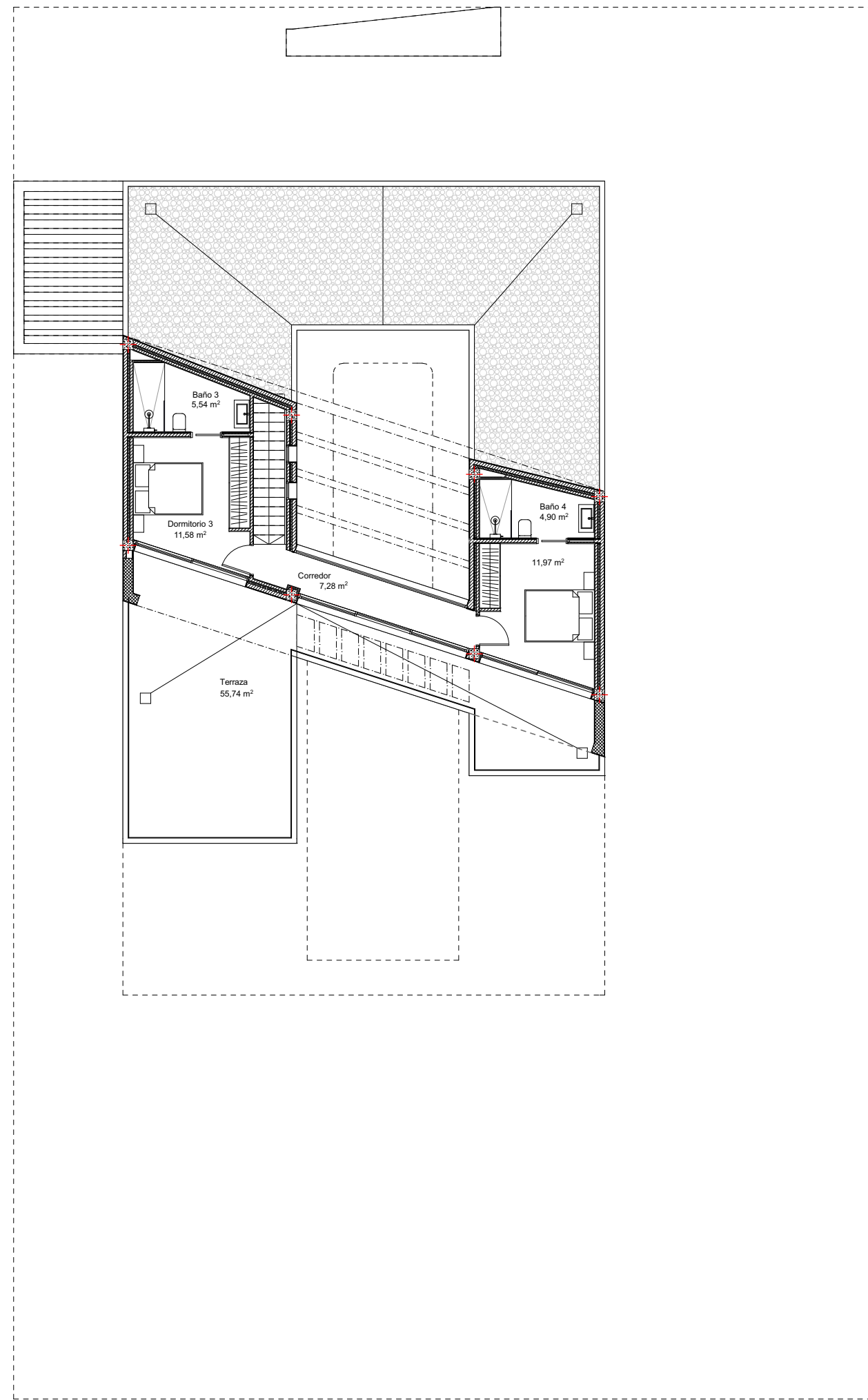

Planta Primera

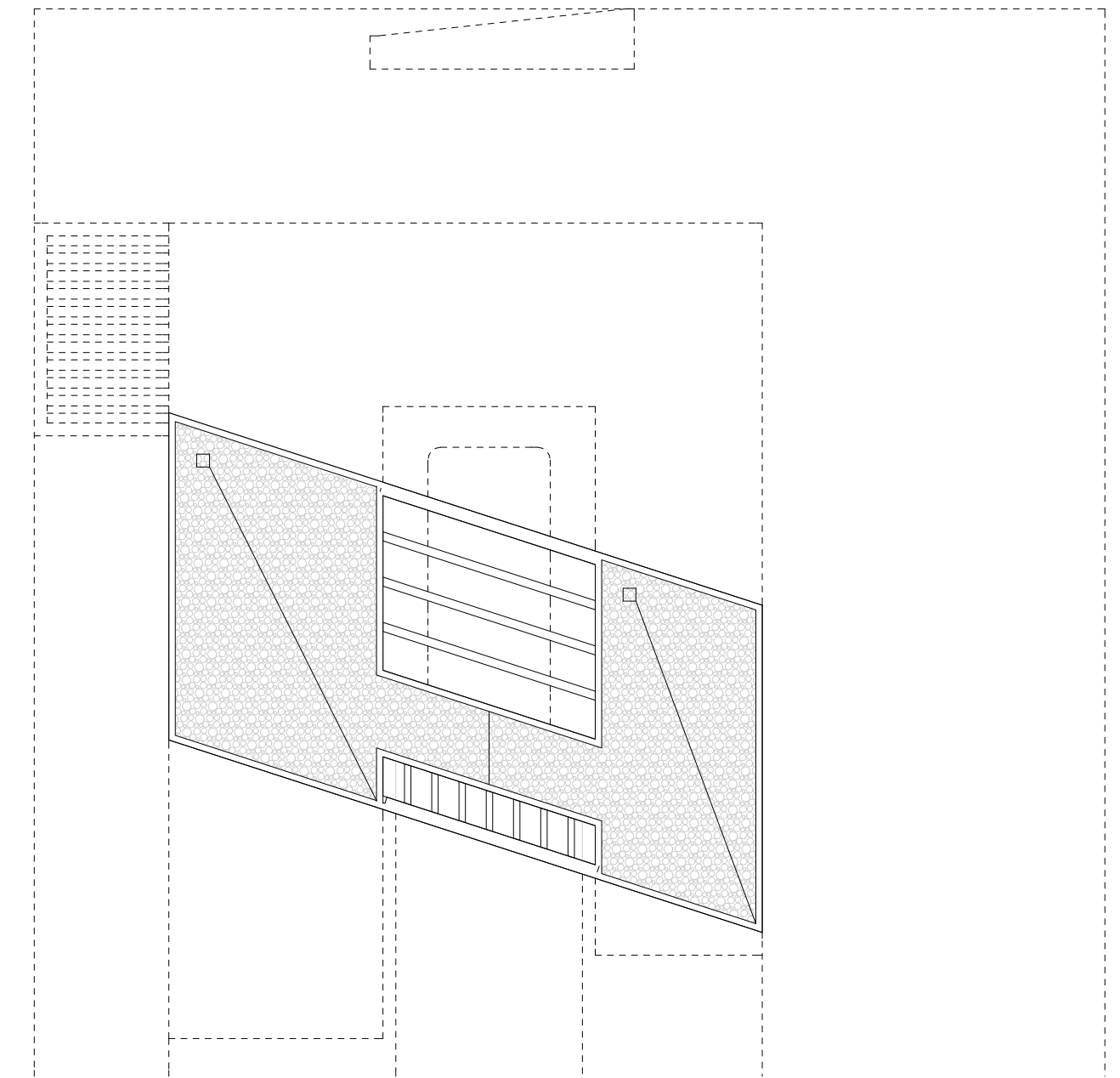

Planta Cubierta

AQUA			
SUPERFICIE UTIL			
Planta Baja		Planta Primera	
Hall - recibidor	17,02	Pasillo	7,28
Aseo	1,75	Dormitorio 3	11,58
Dormitorio 1	12,71	Baño 3	5,54
Baño 1	4,83	Dormitorio 4	11,97
Salón - Comedor	45,29	Baño 4	4,90
Cocina	18,98		
Pasillo	5,74		
Dormitorio 2	14,52		
Baño 2	6,44		
Espacios exteriores		Espacios exteriores	
Pérgola	14,05	Terraza	55,74
Porche entrada	4,36	<b>Total Planta Primera</b>	<b>97,01</b>
Terraza cubierta 1	16,69		
Terraza cubierta 2	11,06		
Chill out	17,13		
<b>Total Planta Baja</b>	<b>190,57</b>		
		<b>Total SUP. UTIL</b>	<b>287,58</b>

SUPERFICIE CONSTRUIDA	
Planta Baja	147,98
Planta primera	54,48
Porches 50%	31,29
<b>Total SUP.CONST.</b>	<b>233,75</b>

Juan Antonio Pacheco Moreno Arquitecto: <b>PACHECO &amp; ASOCIADOS</b> Arquitectos + Arquitectas		Proyecto básico de: <b>Vivienda unifamiliar aislada tipo Aqua 200</b>	
C/ Molina de Segura Nº 5 Bldg. B-3/C. 30007 Murcia. Teléfono: +34 868 042 442		SITUACIÓN: Parcela RU-152. P.P. Mosa Trajectum. TA-383. Urb. Altaona Golf Resort. Murcia.	
PROPIETARIO: Cetiro ITG S.L.U.		PLANO: Distribución y superficies	
PROYECTO Nº: 151024	FECHA: Ene-19	ESCALA: A2 1/150	PLANO Nº: SUSTITUYE A: SUSTITUIDO POR:
El presente documento es copia de su original del que es autor el arquitecto D. Juan A. Pacheco Moreno. Su utilización total o parcial, así como cualquier reproducción o cesión a terceros, requerirá la previa autorización expresa del autor quedando en todo caso prohibida cualquier modificación unilateral del mismo.			