

WELCOME
BIENVENIDOS

RACINE 

Growing Your
Business With Us



Latino Chamber of Commerce
of Southeastern Wisconsin Inc.

www.latinochambersew.org



Growing Your
Business With Us

Jonathan Delagrave

Racine County Executive

Jonathan Delagrave was elected County Executive of Racine County in April 2015 and re-elected in April 2019. He was born and raised in Racine County and has lived in the Racine area his entire life.

After graduating from Case High School, Jonathan earned his Bachelor's degree from the University of Wisconsin-La Crosse and earned his Master's degree in Public Administration from the University of Wisconsin – Milwaukee.

Jonathan began his career with Racine County government in 2003, and has held several positions in the Human Services Department, culminating in his appointment as Director in 2010.

As County Executive, his priorities are attracting economic development, developing our workforce, and expanding mental health services. Delagrave continues to forge partnerships between the state and local municipalities, the Racine County Economic Development Corporation, schools, technical colleges and universities, and private enterprise to ensure the success of the region for generations to come.

His vision is embodied in the Racine County Mission Statement:
Racine County cultivates innovative, sustainable, and valued opportunities for community and economic growth.



Latino Chamber of Commerce
of Southeastern Wisconsin Inc.



WELCOME:

**Keynote
Speaker**



**Creciendo Su Negocio
Con Nosotros**

Jonathan Delagrave **Ejecutivo del Condado de Racine**

Jonathan Delagrave fue elegido Ejecutivo del condado de Racine en abril de 2015 y reelegido en abril de 2019. Nació y creció en el condado de Racine y ha vivido en el área de Racine toda su vida.

Después de graduarse de Case High School, Jonathan obtuvo su licenciatura de la Universidad de Wisconsin-La Crosse y su maestría en Administración Pública de la Universidad de Wisconsin-Milwaukee.

Jonathan comenzó su carrera en el gobierno del condado de Racine en 2003 y ocupó varios puestos en el Departamento de Servicios Humanos, culminando con su nombramiento como Director en 2010.

Como ejecutivo del condado, sus prioridades son atraer el desarrollo económico, desarrollar nuestra fuerza laboral y expandir la salud mental. servicios. Delagrave continúa forjando asociaciones entre el estado y los municipios locales, la Corporación de Desarrollo Económico del Condado de Racine, escuelas, colegios y universidades técnicas y empresas privadas para garantizar el éxito de la región para las generaciones venideras.

Su visión está plasmada en la Declaración de la misión del condado de Racine: El condado de Racine cultiva oportunidades innovadoras, sostenibles y valiosas para el crecimiento comunitario y económico.



**Latino Chamber of Commerce
of Southeastern Wisconsin Inc.**



WELCOME:

**Keynote
Speaker**



Growing Your
Business With Us

Ramona L. Natera

Administrator | WI Department of Workforce Equal Rights
Division

Ramona L. Natera was named Equal Rights Division Administrator in April 2023 and has been with the Wisconsin Department of Workforce Development since 2017, previously serving as administrative law judge for the Unemployment Insurance Division Bureau of Legal Affairs.

Prior to joining DWD, Ramona worked as a staff attorney for the Wisconsin Department of Health Services, where she advised the agency on long-term care matters and served as the lead panel member for the Wisconsin Caregiver Program Rehabilitation Review Process.

Before working for the State of Wisconsin, Natera dedicated more than 14 years to public interest law, including work at the Catholic Multicultural Center where she represented immigrant survivors of violence, asylum seekers, and Dreamers.

She graduated from the University of Wisconsin Law School and received her undergraduate degree from UW-Madison in political science. Ramona was born in Texas and raised in Madison, which she considers home.



Latino Chamber of Commerce
of Southeastern Wisconsin Inc.



WELCOME:

**Keynote
Speaker**



**Growing Your
Business With Us**

Ramona L. Natera

**Administradora | Departamento de División de Igualdad de
Derechos para el Desarrollo de la Fuerza Laboral**

Ramona L. Natera fue nombrada Administradora de la División de Igualdad de Derechos en abril de 2023 y ha estado en el Departamento de Desarrollo de la Fuerza Laboral de Wisconsin desde 2017, anteriormente se desempeñó como jueza de derecho administrativo para la Oficina de Asuntos Legales de la División de Seguro de Desempleo.

Antes de unirse a DWD, Ramona trabajó como abogada del Departamento de Servicios de Salud de Wisconsin, donde asesoró a la agencia en asuntos de atención a largo plazo y se desempeñó como miembro principal del panel del Proceso de revisión de rehabilitación del Programa de Cuidadores de Wisconsin.

Antes de trabajar para el estado de Wisconsin, Natera dedicó más de 14 años a la ley de interés público, incluido el trabajo en el Centro Multicultural Católico, donde representó a inmigrantes sobrevivientes de violencia, solicitantes de asilo y Dreamers.

Se graduó de la Facultad de Derecho de la Universidad de Wisconsin y recibió su licenciatura de la Universidad de Wisconsin-Madison en ciencias políticas. Ramona nació en Texas y se crió en Madison, que ella considera su hogar.



**Latino Chamber of Commerce
of Southeastern Wisconsin Inc.**



WELCOME:

**Keynote
Speaker**



Growing Your
Business With Us

Dr. Nelson Soler

CEO | LCCSEW

Dr. Nelson Soler is an innovative entrepreneur who has founded three for-profit and three non-profit organizations. Dr. Soler has utilized his educational and advocacy capacities to facilitate the formation of more than 6,187 enterprises and small businesses in the greater Milwaukee area. Thousands of individuals have benefited from Dr. Soler's expertise in entrepreneurship, accounting, nonprofit management, and marketing. Soler's accomplishments received recognition from the national and local media. He wrote a dissertation on the Individual and Contextual Factors Affecting the Success of Latino/Hispanic Entrepreneurs in Wisconsin. This mixed study explored the factors and perspectives of successful Latino/Hispanic Entrepreneurs that enhance or impair their success in Wisconsin using an asset-based approach. Success is more than access to financing.



Latino Chamber of Commerce
of Southeastern Wisconsin Inc.



SESSION:

**Financing Your
Business Idea**



**Creciendo Su Negocio
Con Nosotros**

Dr. Nelson Soler

CEO | LCCSEW

El Dr. Nelson Soler es un emprendedor innovador que ha fundado tres organizaciones con fines de lucro y tres sin fines de lucro. Ha utilizado sus capacidades educativas y de defensa para facilitar la formación de más de 6,187 empresas y pequeñas empresas en el área metropolitana de Milwaukee. Recibió el reconocimiento de los medios nacionales y locales. Escribió una disertación sobre los factores individuales y contextuales que afectan el éxito de los empresarios latinos/hispanos en WI. Este estudio mixto exploró los factores y perspectivas de empresarios latinos/hispanos exitosos que mejoran o perjudican su éxito en WI utilizando un enfoque basado en activos. El éxito es más que el acceso a la financiación.



**Latino Chamber of Commerce
of Southeastern Wisconsin Inc.**

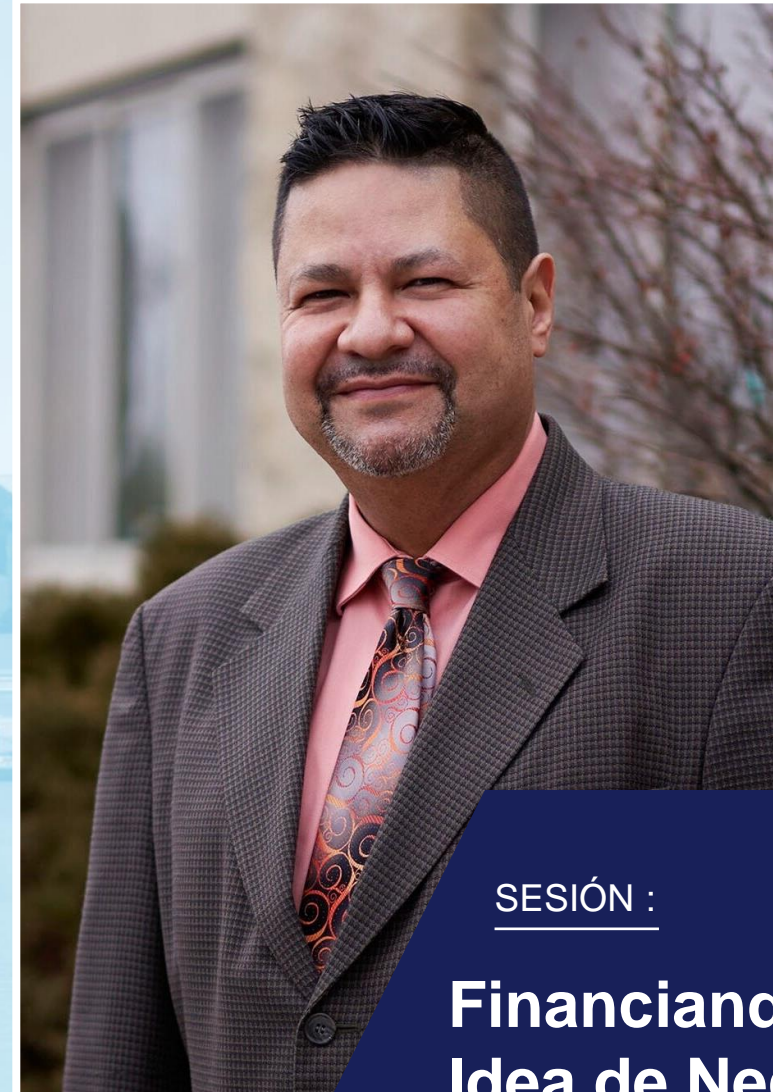

SESIÓN :

**Financiando su
Idea de Negocio**



Growing Your
Business With Us

Matthew Hughes

**VP – Small Business Relationship
Manager | Associated Bank**

Matthew has been with Associated Bank for the past 7 years, six of those as a branch manager, currently working as the Vice President of Small Business Banking. Prior, to banking, spent 16 years in franchise sales and commercial real estate, helping business owners, entrepreneurs, and myself, reach their goals across the United States.

Personally, I am married with two kids, two cats and one dog, living in Wauwatosa, active in many associations and community organizations.



Latino Chamber of Commerce
of Southeastern Wisconsin Inc.



SESSION:

**Financing Your
Business Idea**



**Creciendo Su Negocio
Con Nosotros**

Matthew Hughes

**Vicepresidente Gerente de Relaciones con
Pequeñas Empresas | Associated Bank**

He estado en Associated Bank durante los últimos 7 años, seis de ellos como gerente de sucursal y actualmente trabajo como vicepresidente de Banca para Pequeñas Empresas. Antes de dedicarme a la banca, pasé 16 años en ventas de franquicias y bienes raíces comerciales, ayudando a dueños de negocios, emprendedores y a mí a alcanzar sus objetivos en todo Estados Unidos.

Personalmente, estoy casado, tengo dos hijos, dos gatos y un perro, vivo en Wauwatosa y participo activamente en muchas asociaciones y organizaciones comunitarias.



**Latino Chamber of Commerce
of Southeastern Wisconsin Inc.**



SESIÓN :

**Financiando su
Idea de Negocio**



Growing Your
Business With Us

Tammie Clendenning

Lead Economic Development Specialist | SBA

Tammie Clendenning is the Lead Economic Development Specialist for the Wisconsin District of the U.S. Small Business Administration. Tammie is responsible for providing training on BA's programs and services including capital access, procurement and business advising. She enjoys talking to entrepreneurs about the many resources available to them at exhibits and networking events. She is the district office technical representative for the Women's Business Centers in the state. Prior to joining BA, she held business development and leadership positions in commercial finance. She earned a Bachelor's degree in Business Management and is a small business owner.



Latino Chamber of Commerce
of Southeastern Wisconsin Inc.



SESSION:

**Financing Your
Business Idea**



**Creciendo Su Negocio
Con Nosotros**

Tammie Clendenning

Especialista Principal en Desarrollo Económico | SBA

Tammie Clendenning es la principal especialista en desarrollo económico del distrito de Wisconsin de la Agencia Federal para el Desarrollo de la Pequeña Empresa (SBA). Tammie es responsable de impartir formación sobre los programas y servicios de la SBA, incluidos el acceso al capital, la contratación y el asesoramiento empresarial. Le gusta hablar con los empresarios sobre los numerosos recursos que tienen a su disposición en las exposiciones y eventos de networking. Tammie es la representante técnica de la oficina de distrito para los Centros Empresariales de Mujeres del estado. Antes de incorporarse a la SBA, ocupó puestos de desarrollo empresarial y liderazgo en finanzas comerciales. Es licenciada en Administración de Empresas y propietaria de una pequeña empresa.



**Latino Chamber of Commerce
of Southeastern Wisconsin Inc.**



SESIÓN :

**Financiando su
Idea de Negocio**



Growing Your
Business With Us

Margaret Capper

Senior VP & Commercial Lending Officer |
North Shore Bank

Serving as Senior Vice President of Commercial Banking, Margaret Capper leads North Shore Bank's efforts to provide customized solutions for middle market all the way to small businesses in Wisconsin. With an emphasis on developing strong relationships, Capper works closely with owners and key managers of businesses to assist with their financial needs. Serving business clients for over 25 years, Capper brings valuable knowledge of day-to-day banking needs, cash flow strategies, startup businesses and merger and acquisition funding.

Along with her work at North Shore Bank, Capper is a strong community advocate, supporting the nonprofit sector for educating new business owners and facilitating seminar series with other community groups such as the Latino Chamber of Commerce. She has a lifelong passion with a strong background in nonprofit and sits on various boards supporting the community.



Latino Chamber of Commerce
of Southeastern Wisconsin Inc.



SESSION:

**Financing Your
Business Idea**



**Creciendo Su Negocio
Con Nosotros**

Margaret Capper

**Sr. Vicepresidenta y Oficial de Préstamos
Comerciales | North Shore Bank**

Como vicepresidenta senior de banca comercial, Margaret Capper dirige los esfuerzos de North Shore Bank para ofrecer soluciones personalizadas para el mercado medio hasta las pequeñas empresas de Wisconsin. Con un énfasis en el desarrollo de relaciones sólidas, Capper trabaja estrechamente con los propietarios y gerentes clave de las empresas para ayudarles con sus necesidades financieras. Sirviendo a los clientes de negocios durante más de 25 años, Capper aporta un valioso conocimiento de las necesidades bancarias del día a día, las estrategias de flujo de efectivo, las empresas de nueva creación y la financiación de fusiones y adquisiciones. Junto con su trabajo en North Shore Bank, Capper es una fuerte defensora de la comunidad, apoyando al sector sin fines de lucro para educar a los nuevos propietarios de negocios y facilitando series de seminarios con otros grupos de la comunidad como la Cámara de Comercio Latina. Ella tiene una pasión de toda la vida con una fuerte experiencia en las organizaciones sin fines de lucro y se sienta en varias juntas de apoyo a la comunidad.



**Latino Chamber of Commerce
of Southeastern Wisconsin Inc.**



SESIÓN :

**Financiando su
Idea de Negocio**



Growing Your
Business With Us

Nicole Pfeifer

Racine Community Lending Officer | LRC

Nicole Pfeifer joined the LRC team in June 2022, as the Racine Community Lending Officer. She is responsible for originating, processing, and closing community development loans and offering technical assistance to strengthen the loan application of borrowers at the Racine office. Nicole brings an entrepreneurial spirit with experience and skills in self-employment and a deep understanding of people from education in population health to her position at LRC. For the last 13 years, Nicole has worked in long term care. As an assisted living provider, she owns and operates a 4-bed adult family home and oversees four caregivers. Nicole has secured funding close to \$1 million with managed care organizations over the course of eight years as a business owner. Nicole earned her Bachelor's in Health Care Administration and Spanish from UW-Milwaukee, and her Master's in Public Health from Benedictine University. Nicole participated in Leadership Racine and now serves on the Boards of Racine Neighborhood Watch and Racine Public Library and is on the Racine Habitat for Humanity Family Selection Committee and is the manager of the Uptown BID.



Latino Chamber of Commerce
of Southeastern Wisconsin Inc.



SESSION:

**Financing Your
Business Idea**



Creciendo Su Negocio
Con Nosotros

Nicole Pfeifer

Oficial de Préstamos Comunitarios de Racine | LRC

Nicole Pfeifer se unió al equipo de LRC en junio de 2022, como Oficial de Préstamos Comunitarios de Racine. Es responsable de originar, procesar y cerrar préstamos de desarrollo comunitario y ofrecer asistencia técnica para fortalecer la solicitud de préstamos de los prestatarios en la oficina de Racine. Nicole aporta un espíritu emprendedor con experiencia y habilidades en el trabajo por cuenta propia y un profundo conocimiento de las personas, desde la educación en salud de la población hasta su puesto en LRC. Durante los últimos 13 años, Nicole ha trabajado en cuidados a largo plazo. Como proveedora de vida asistida, es propietaria y opera un hogar familiar para adultos de 4 camas y supervisa a cuatro cuidadores. Nicole ha asegurado fondos cercanos a \$1 millón con organizaciones de atención administrada en el transcurso de ocho años como propietaria de un negocio. Nicole obtuvo su licenciatura en Administración de Atención Médica y Español de la Universidad de Wisconsin-Milwaukee, y su maestría en Salud Pública de la Universidad Benedictina. Nicole participó en Leadership Racine y ahora es miembro de las Juntas de Racine Neighborhood Watch y Racine Public Library y forma parte del Comité de Selección Familiar de Racine Habitat for Humanity y es el gerente del Uptown BID.



Latino Chamber of Commerce
of Southeastern Wisconsin Inc.

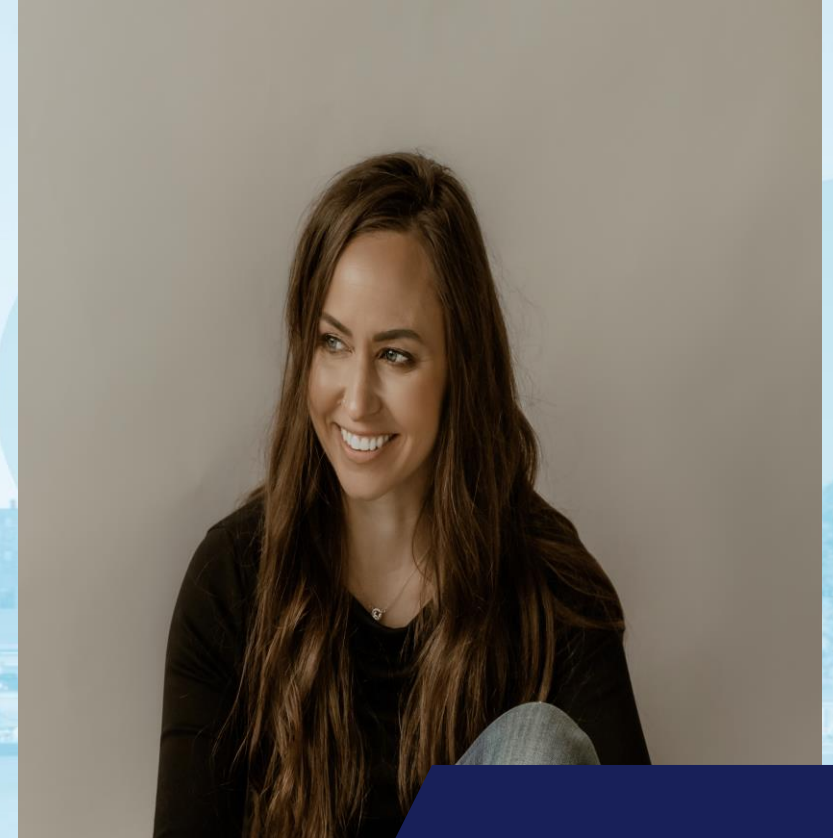

SESIÓN :

**Financiando su
Idea de Negocio**



Growing Your
Business With Us

Mark McCleary

Certified SCORE Mentor | SCORE SEW

SE WI SCORE Racine/Kenosha Leader and SCORE Certified Mentor with strong expertise with strategic marketing, sales, and product management who is skilled at driving business growth in revenue, margin, new global markets, and new products. Diverse industry experience including family business, private equity, B2B, consumer durables, healthcare, technology, and professional services. Recognized for ability to analyze business needs, spearhead planning, and implement strategies to achieve objectives.



Latino Chamber of Commerce
of Southeastern Wisconsin Inc.



SESSION:

**Leveraging Social
Media & Digital
Marketing to Grow Your
Business**



Growing Your
Business With Us

Mark McCleary

Mentor Certificado de SCORE | SCORE SEW

Líder de SE WI SCORE Racine/Kenosha y mentor certificado de SCORE con gran experiencia en marketing estratégico, ventas y gestión de productos, capacitado para impulsar el crecimiento empresarial en ingresos, márgenes, nuevos mercados globales y nuevos productos. Diversa experiencia en la industria, que incluye empresas familiares, capital privado, B2B, bienes de consumo duraderos, atención médica, tecnología y servicios profesionales. Reconocido por su capacidad para analizar las necesidades comerciales, encabezar la planificación e implementar estrategias para lograr los objetivos.



Latino Chamber of Commerce
of Southeastern Wisconsin Inc.



SESIÓN :

**Aprovechar las Redes
Sociales y el Marketing
Digital para Crecer su
Negocio**



Growing Your
Business With Us

Neal Linkon

SCORE Mentor | SCORE SEW

Neal Linkon retired as the Director of Marketing Operations for Children's Wisconsin in 2019. His career included work as a consultant and for Fortune 500 companies, with responsibilities ranging from public relations to internal communications to marketing, with a focus on digital marketing over the latter half of his career. Neal was inducted into the Healthcare Internet Hall of Fame in 2016 and was named the winner of the John A. Eudes Vision and Excellence Award in 2021. Neal is the Marketing Chairman for SE WI SCORE, and is a Certified SCORE Mentor.



Latino Chamber of Commerce
of Southeastern Wisconsin Inc.



SESSION:

**Leveraging Social
Media & Digital
Marketing to Grow Your
Business**



**Creciendo Su Negocio
Con Nosotros**

Neal Linkon

Mentor Certificada de SCORE | SCORE SEW

Neal Linkon se retiró como Director de Operaciones de Marketing para Children's Wisconsin en 2019. Su carrera incluyó trabajo como consultor y para empresas Fortune 500, con responsabilidades que iban desde relaciones públicas hasta comunicaciones internas y marketing, con un enfoque en marketing digital durante la segunda mitad de su carrera. Neal fue incluido en el Salón de la Fama de Internet de la Atención Médica en 2016 y fue nombrado ganador del Premio a la Visión y Excelencia John A. Eudes en 2021. Neal es el Presidente de Marketing para SE WI SCORE, y es un Mentor Certificado de SCORE.



**Latino Chamber of Commerce
of Southeastern Wisconsin Inc.**



SESIÓN :

**Aprovechar las Redes
Sociales y el Marketing
Digital para Crecer su
Negocio**



Growing Your
Business With Us

Kayrle R. Sieber

Certified SCORE Mentor | SCORE SEW

With more than 30 years of experience in Marketing, Merchandising, Sales and Technology teams I can help companies develop their business strategies, identify growth opportunities, problem solve their issues and opportunities, and improve their execution. As a results-oriented leader specializing in e-commerce marketing and merchandising, I have successfully managed complex scenarios with tight deadlines through to implementation, resulting in revenue and profit growth. I have a reputation as a strong, innovative leader who is supportive and guiding, while allowing team members to ideate and take action on their own.



Latino Chamber of Commerce
of Southeastern Wisconsin Inc.



SESSION:

**Leveraging Social
Media & Digital
Marketing to Grow Your
Business**



**Creciendo Su Negocio
Con Nosotros**

Kayrle R. Sieber

Mentor Certificada de SCORE | SCORE SEW

Con más de 30 años de experiencia en equipos de mercadotecnia, comercialización, ventas y tecnología, puedo ayudar a las empresas a desarrollar sus estrategias comerciales, identificar oportunidades de crecimiento, resolver problemas y mejorar su ejecución. Como líder orientada a resultados y especializada en marketing y comercialización de comercio electrónico, he gestionado con éxito escenarios complejos con plazos ajustados hasta la implementación, lo que ha resultado en un crecimiento de los ingresos y las ganancias. Tengo reputación de ser una líder fuerte e innovadora que brinda apoyo y guía, al mismo tiempo que permite a los miembros del equipo idear y tomar medidas por sí mismas.



**Latino Chamber of Commerce
of Southeastern Wisconsin Inc.**



SESIÓN :

**Aprovechar las Redes
Sociales y el Marketing
Digital para Crecer su
Negocio**



Growing Your
Business With Us

Shane Mahaffy

Lead Business Opportunity Specialist | SBA

Shane Mahaffy is the Lead Business Opportunity Specialist (LBOS) for the U.S. Small Business Administration (SBA) Wisconsin District Office, with locations in Madison and Milwaukee. As the LBOS, he is responsible for the day-to-day management of SBA government contracting and business development programs throughout the state. Mr. Mahaffy joined the SBA in July 2015 and has a federal government contracting background. Prior to coming to the SBA, he worked for the U.S. Department of Veteran Affairs as Warranted Level III Contracting Officer and as a Contract Administrator for the Defense Contract Management Agency. He also served in the U.S. Navy. Mr. Mahaffy graduated from the Milwaukee School of Engineering, with a Degree in Business Management.



Latino Chamber of Commerce
of Southeastern Wisconsin Inc.



SESSION:

**Getting Your
Business Certified**



**Creciendo Su Negocio
Con Nosotros**

Shane Mahaffy

Especialista en Oportunidades de Negocio | SBA

Shane Mahaffy es el especialista principal en oportunidades comerciales (LBOS) de la oficina de distrito de Wisconsin de la Administración de Pequeñas Empresas de EE. UU. (SBA), con oficinas en Madison y Milwaukee. Como LBOS, es responsable de la gestión diaria de los programas de desarrollo empresarial y contratación gubernamental de la SBA en todo el estado. El Sr. Mahaffy se unió a la SBA en julio de 2015 y tiene experiencia en contratación del gobierno federal. Antes de llegar a la SBA, trabajó para el Departamento de Asuntos de Veteranos de EE. UU. como Oficial de Contrataciones Autorizado de Nivel III y como Administrador de Contratos para la Agencia de Gestión de Contratos de Defensa. También sirvió en la Marina de los Estados Unidos. El Sr. Mahaffy se graduó de la Escuela de Ingeniería de Milwaukee con una Licenciatura en Gestión Empresarial.



**Latino Chamber of Commerce
of Southeastern Wisconsin Inc.**



SESIÓN :

**Obtener la Certificación
de su Empresa**



Growing Your
Business With Us

Alex Ysquierdo, MSc

**WI Supplier Diversity Director |
Department of Administration**

Alex Ysquierdo embodies a relentless commitment to success, guided by the mantra "I will persist until I succeed." With over 25 years of experience in community development, outreach, and community banking, he brings a unique blend of expertise and passion for empowering underrepresented communities. Alex's career began in the financial industry, where he cultivated a strong foundation and played a pivotal role in mentoring and promoting team members, all while fostering client relationships. In 2023, Alex embraced a new challenge as the Director of the Wisconsin Supplier Diversity Program within the Wisconsin Department of Administration. Here, he tirelessly reshapes the Supplier Diversity Program, providing unwavering support to minority-, women-, and disabled veteran-owned businesses in their quest for state contracts. His visionary leadership and extensive experience drive progress in promoting diversity and inclusion throughout Wisconsin. Alex holds a Master of Science in Organizational Leadership & Change from Edgewood College, which enriches his dynamic approach to community development. Alongside his family, he continues to make a significant impact on the community, leading initiatives that promote diversity, equity, and inclusion through his role as the Wisconsin Diversity Supplier Program Director. With an unyielding commitment to taking one step after another, he stands as a catalyst for change, ensuring a brighter future for all.



Latino Chamber of Commerce
of Southeastern Wisconsin Inc.



SESSION :

**Getting Your
Business Certified**



**Creciendo Su Negocio
Con Nosotros**

Alex Ysquierdo, MSc

**Director de diversidad de proveedores de
WI | Departamento de Administración**

Alex Ysquierdo encarna un compromiso incesante con el éxito, guiado por el mantra "Persistiré hasta tener éxito". Con más de 25 años de experiencia en desarrollo comunitario, extensión y banca comunitaria, aporta una combinación única de experiencia y pasión por empoderar a las comunidades subrepresentadas. La carrera de Alex comenzó en la industria financiera, donde cultivó una base sólida y desempeñó un papel fundamental en la tutoría y promoción de los miembros del equipo, al mismo tiempo que fomentaba relaciones con los clientes. En 2023, Alex aceptó un nuevo desafío como Director del Programa de Diversidad de Proveedores de Wisconsin dentro del Departamento de Administración de Wisconsin. Aquí, remodela incansablemente el Programa de Diversidad de Proveedores, brindando apoyo inquebrantable a empresas propiedad de minorías, mujeres y veteranos discapacitados en su búsqueda de contratos estatales. Su liderazgo visionario y su amplia experiencia impulsan el progreso en la promoción de la diversidad y la inclusión en todo Wisconsin. Alex tiene una Maestría en Ciencias en Liderazgo y Cambio Organizacional de Edgewood College, lo que enriquece su enfoque dinámico hacia el desarrollo comunitario. Junto a su familia, continúa teniendo un impacto significativo en la comunidad, liderando iniciativas que promueven la diversidad, la equidad y la inclusión a través de su función como Director del Programa de Proveedores de Diversidad de Wisconsin. Con un compromiso inquebrantable de dar un paso tras otro, es un catalizador del cambio que garantiza un futuro mejor para todos.



**Latino Chamber of Commerce
of Southeastern Wisconsin Inc.**



SESIÓN :

**Obtener la Certificación
de su Empresa**



Growing Your
Business With Us

Dr. Eugene Manzanet

Senior Director of Diverse Business
Development | WEDC

Eugene Manzanet, after serving eight years in the United States Marine Corps Reserve has dedicated his time and energy to serving the Milwaukee area as resource of information for financial education, community, and economic development. As a current resident and homeowner of the near northwest side of Milwaukee, he was born in New York City and raised in the heart of the "South Bronx." He is currently the Senior Director of Diverse Business Development for the Wisconsin Economic Development Corporation. He is responsible for providing strategic leadership to the Diverse Business Development (DBD) team that supports diverse businesses and communities statewide. Primary roles s leading the DBD staff and being responsible for operations within the DBD unit. The Senior Director interacts with other state agencies, WEDC staff, and external partners to design strategies to positively impact the economic well-being of diverse businesses statewide.



Latino Chamber of Commerce
of Southeastern Wisconsin Inc.



SESSION :

**Getting Your
Business Certified**



**Creciendo Su Negocio
Con Nosotros**

Dr. Eugene Manzanet

**Director sénior de Desarrollo de Negocios
Diversos | WEDC**

Eugene Manzanet, después de servir ocho años en la Reserva del Cuerpo de Marines de los Estados Unidos, ha dedicado su tiempo y energía a servir al área de Milwaukee como recurso de información para la educación financiera, la comunidad y el desarrollo económico. Como residente actual y propietario de una casa del lado noroeste cercano de Milwaukee, nació en la ciudad de Nueva York y se crió en el corazón del "sur del Bronx". Actualmente es el Director Senior de Desarrollo de Negocios Diversos para la Corporación de Desarrollo Económico de Wisconsin. Es responsable de brindar liderazgo estratégico al equipo de Diverse Business Development (DBD) que apoya a diversas empresas y comunidades en todo el estado. Las funciones principales son liderar al personal de DBD y ser responsable de las operaciones dentro de la unidad de DBD. El director sénior interactúa con otras agencias estatales, el personal de WEDC y socios externos para diseñar estrategias que tengan un impacto positivo en el bienestar económico de diversas empresas en todo el estado.



**Latino Chamber of Commerce
of Southeastern Wisconsin Inc.**



SESIÓN :

**Obtener la Certificación
de su Empresa**



Growing Your
Business With Us

Amanda Roman

Domina Consulting | CEO

Owner of Domina Consulting inc. A small business consulting firm located in Racine, Wisconsin and serving small businesses all over the state of Wisconsin. I love helping small to medium size businesses realize their dreams and achieve their goals, whatever that may look like. I work with women and minority demographics in both business and community to promote our underserved communities and their growth opportunities. I have a working background in banking, business banking and Payroll/ HR. Educated at Carthage college in Kenosha, WI. Studied Classical Archeology, Religion and Geospatial science. Born and raised in Racine, WI. Family background from Mexico and Denmark.



Latino Chamber of Commerce
of Southeastern Wisconsin Inc.

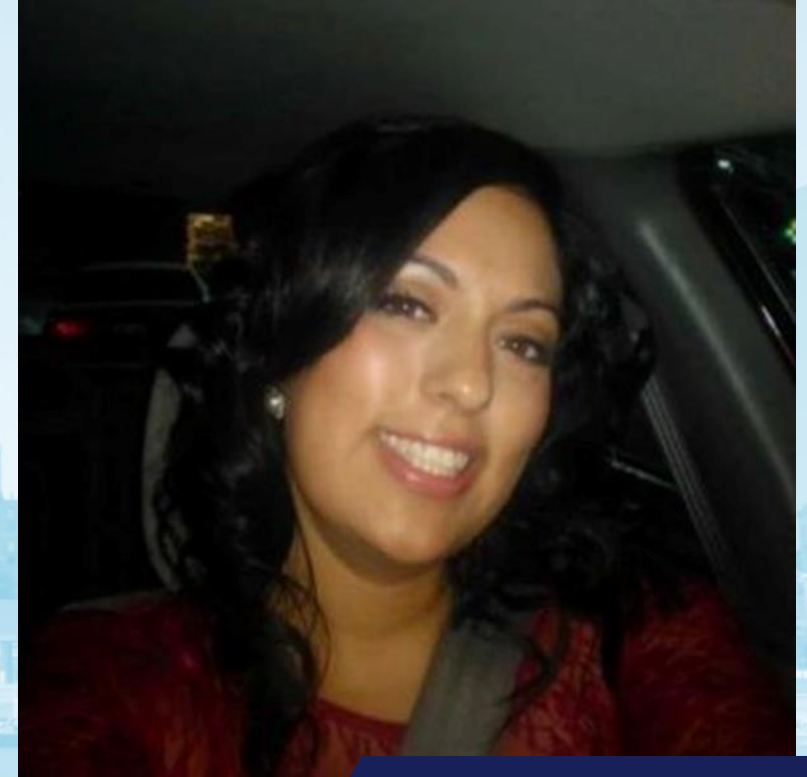

SESSION :

**Getting Your
Business Certified**



**Creciendo Su Negocio
Con Nosotros**

Amanda Roman

Domina Consulting | CEO

Propietario de Domina Consulting inc. Una empresa de consultoría de pequeñas empresas ubicada en Racine, Wisconsin y que sirve a las pequeñas empresas de todo el estado de Wisconsin. Me encanta ayudar a las pequeñas y medianas empresas a realizar sus sueños y alcanzar sus objetivos, cualquiera que sea su aspecto. Trabajo con mujeres y minorías demográficas, tanto en los negocios como en la comunidad, para promover nuestras comunidades desatendidas y sus oportunidades de crecimiento. Tengo una experiencia de trabajo en la banca, la banca de negocios y de nómina / HR. Estudié en la universidad de Carthage en Kenosha, WI. Estudié Arqueología Clásica, Religión y Ciencias Geoespaciales. Nacido y criado en Racine, WI. Antecedentes familiares de México y Dinamarca.



**Latino Chamber of Commerce
of Southeastern Wisconsin Inc.**

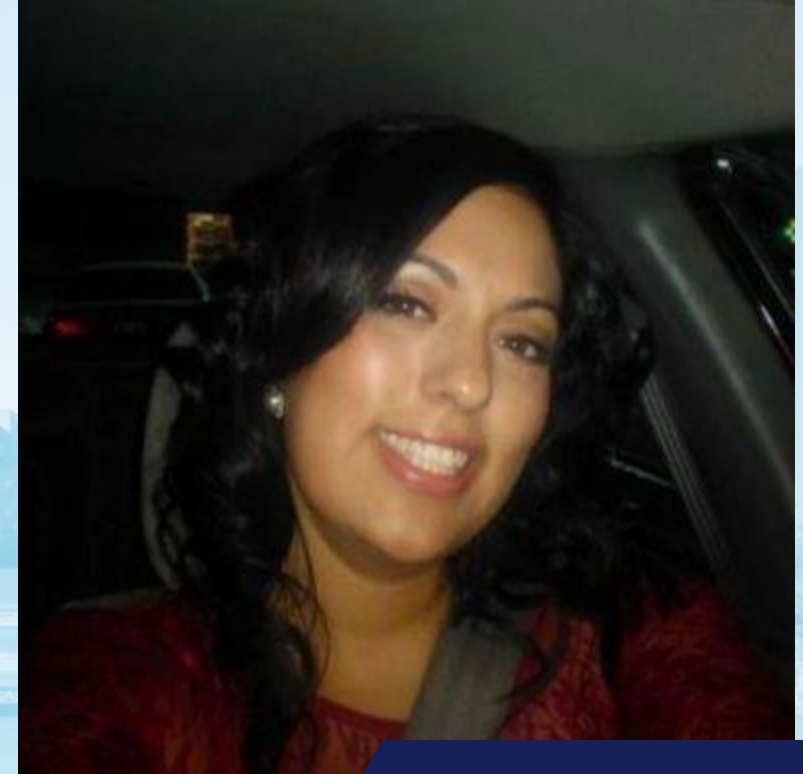

SESIÓN :

**Obtener la Certificación
de su Empresa**



Growing Your
Business With Us

Maria Watts

**Community & Economic Development Officer
| WHEDA**

Maria Watts is a senior business and community engagement officer for the Wisconsin Housing Economic Development Authority (WHEDA) and for 23 years, has been a passionate and tireless business and community advocate. Maria works to help hundreds of public and private entities leverage WHEDA's knowledge, resources, and programs. Before coming to WHEDA, Maria worked as a housing coordinator for La Casa De Esperanza and as an assistant vice president for Tri-City National bank. She earned her Bachelor of Science in accounting from the University of Coahuila and has served on numerous boards of directors over the past 20 years. Maria is currently the Chairwoman of the Board of UMOS, which is a national nonprofit advocacy organization providing services to improve the employment, education, health, and housing opportunities of underserved populations. She also serves on the Wisconsin Women's Business Initiative Corporation (WWBIC) Loan Committee and is a board member of the Waukesha County home Board, BizStarts, and the Local Initiative Support Corporation (LISC) Maria generously shares her decades of experience and connections to build collaborative environments.



Latino Chamber of Commerce
of Southeastern Wisconsin Inc.



SESSION:

**Financing to
buy Commercial
Real Estate**



**Creciendo Su Negocio
Con Nosotros**

Maria Watts

Oficial de Desarrollo Económico y Comunitario | WHEDA

Maria Watts es una oficial senior de negocios y participación comunitaria para la Autoridad de Desarrollo Económico de Vivienda de Wisconsin (WHEDA), y durante 23 años, ha sido una apasionada e incansable defensora de los negocios y la comunidad. María trabaja para ayudar a cientos de entidades públicas y privadas a aprovechar el conocimiento, los recursos y los programas de WHEDA. Antes de venir a WHEDA, María trabajó como coordinadora de vivienda para La Casa De Esperanza y como vicepresidenta asistente del banco Tri-City National. Obtuvo su Licenciatura en Ciencias en Contabilidad de la Universidad de Coahuila y ha servido en numerosas juntas directivas en los últimos 20 años. María es actualmente la Presidenta de la Junta de UMOS, que es una organización nacional de defensa sin fines de lucro que brinda servicios para mejorar el empleo, la educación, la salud y las oportunidades de vivienda de las poblaciones desatendidas. También es miembro del Comité de Préstamos de Wisconsin Women's Business Initiative Corporation (WWBIC) y miembro de la junta de la Junta de Hogar del Condado de Waukesha, BizStarts y la Corporación de Apoyo a la Iniciativa Local (LISC). María comparte generosamente sus décadas de experiencia y conexiones para construir entornos de colaboración que conectan organizaciones públicas, privadas y sin fines de lucro.



**Latino Chamber of Commerce
of Southeastern Wisconsin Inc.**



SESIÓN :

**Financiamiento para
Comprar Bienes
Raíces Comerciales**



Growing Your
Business With Us

Susan Eick

Relationship Manager | MEDC

Susan “Sue” Eick is a Relationship Manager for MEDC Wisconsin, a financial organization that works in partnership with area banks and other non-profit lenders to provide low interest loans to Milwaukee 7 Region businesses that focus on job retention and creation. In her role at MEDC, she manages a diverse loan portfolio, and works with small- to medium-sized businesses and nonprofits to navigate the lending process, from loan origination through underwriting. Eick has more than 30 years of experience in commercial banking and non-profit leadership and has held board positions with a variety of community-based organizations. Her efforts have been recognized by Tempo International and the U.S. Small Business Administration, who named her a Women in Business Champion for the State of Wisconsin in 2006. Eick is a certified Economic Development Finance Professional.



Latino Chamber of Commerce
of Southeastern Wisconsin Inc.



SESSION:

**Financing to
buy Commercial
Real Estate**



**Creciendo Su Negocio
Con Nosotros**

Susan Eick

Gerente de Relaciones | MEDC

Susan “Sue” Eick es gerente de relaciones de MEDC Wisconsin, una organización financiera que trabaja en asociación con bancos del área y otros prestamistas sin fines de lucro para brindar préstamos a bajo interés a empresas de la séptima región de Milwaukee que se centran en la retención y creación de empleos. En su función en MEDC, administra una cartera de préstamos diversa y trabaja con pequeñas y medianas empresas y organizaciones sin fines de lucro para navegar el proceso de préstamo, desde la originación del préstamo hasta la suscripción. Eick tiene más de 30 años de experiencia en banca comercial y liderazgo en organizaciones sin fines de lucro, y ha ocupado cargos directivos en una variedad de organizaciones comunitarias. Sus esfuerzos han sido reconocidos por Tempo International y la Administración de Pequeñas Empresas de EE. UU., quienes la nombraron Campeona de Mujeres Empresarias para el estado de Wisconsin en 2006. Eick es una profesional certificada en finanzas de desarrollo económico.



**Latino Chamber of Commerce
of Southeastern Wisconsin Inc.**



SESIÓN :

**Financiamiento para
Comprar Bienes
Raíces Comerciales**



Growing Your
Business With Us

Terese Caro

President & CEO | LRC

Terese Caro has spent her entire 25-year career in banking and finance working in a diverse group of financial institutions ranging from credit unions to banks and is currently serving in the nonprofit sector with Legacy Redevelopment Corporation (LRC), a Community Development Financial Institution (CDFI). She joined the LRC team in July 2016, bringing years of commercial lending expertise to her roles as President and Chief Executive Officer. Previously, Ms. Caro held management roles at Wisconsin Women's Business Initiative Corporation (WWBIC), Seaway Bank and Trust Company, and North Milwaukee State Bank. Ms. Caro serves on several boards within the City of Milwaukee, including serving as an Executive Board Commissioner and Treasurer for the Social Development Corporation. She is also a member of the Capital Magnet Fund Loan Committee for the Wisconsin Housing and Economic Development Authority (WHEDA). Ms. Caro has a passion to help small businesses succeed and works closely with clients to provide the education, tools, and development needed to allow them to become self-sustaining and achieve their organizational and financial goals.



Latino Chamber of Commerce
of Southeastern Wisconsin Inc.

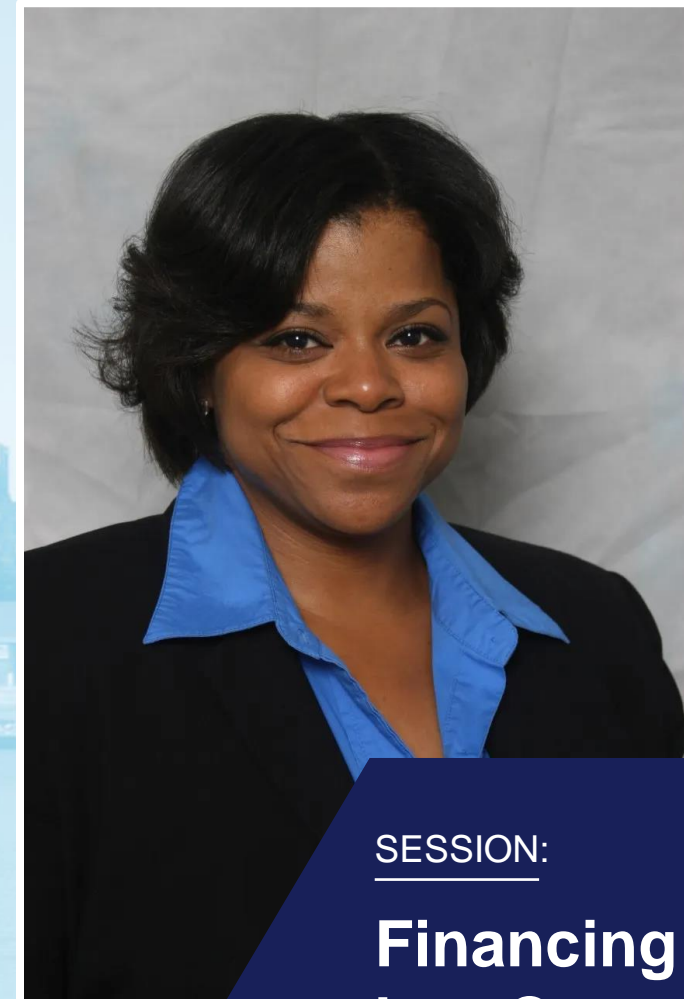

SESSION:

**Financing to
buy Commercial
Real Estate**



**Creciendo Su Negocio
Con Nosotros**

Terese Caro

Presidenta y CEO | LRC

Terese Caro ha pasado toda su carrera de 25 años en banca y finanzas trabajando en un grupo diverso de instituciones financieras que van desde cooperativas de crédito hasta bancos y actualmente trabaja en el sector sin fines de lucro con Legacy Redevelopment Corporation (LRC), una institución financiera de desarrollo comunitario (CDFI). Se unió al equipo de LRC en julio de 2016, aportando años de experiencia en préstamos comerciales a sus funciones como presidenta y directora ejecutiva. Anteriormente, la Sra. Caro ocupó cargos directivos en Wisconsin Women's Business Initiative Corporation (WWBIC), Seaway Bank and Trust Company y North Milwaukee State Bank. La Sra. Caro forma parte de varias juntas directivas dentro de la ciudad de Milwaukee, incluido el cargo de comisionada de la junta ejecutiva y tesorera de la Corporación de Desarrollo Social. También es miembro del Comité de Préstamos del Fondo Capital Magnet de la Autoridad de Desarrollo Económico y Vivienda de Wisconsin (WHEDA). A la Sra. Caro le apasiona ayudar a las pequeñas empresas a tener éxito y trabaja en estrecha colaboración con los clientes para brindar educación, herramientas, y el desarrollo necesario para permitirles llegar a ser autosuficientes y alcanzar sus objetivos organizativos y financieros.



**Latino Chamber of Commerce
of Southeastern Wisconsin Inc.**

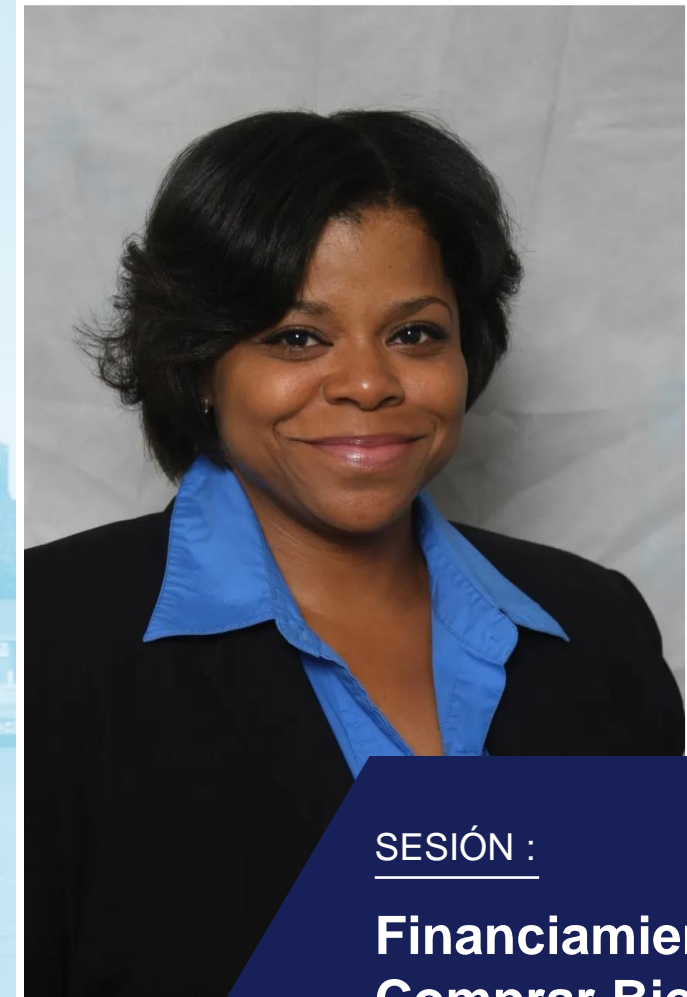

SESIÓN :

**Financiamiento para
Comprar Bienes
Raíces Comerciales**



Growing Your
Business With Us

Edward Kamin

**Workforce Solutions Manager | Racine
County Human Services**

Ed Kamin has been Working in Workforce and Human Services programing for over 30 years at both the Local and State level. He is a past member of the Governors Taskforce on Transitional jobs, the Governors Juvenile Study Committee, Co-Chairs of the Wisconsin Works Contract and Implementation Committee, and the Income Maintenance Advisory Committee. Ed has been with Racine County since 2015 serving in the roles of Workforce Solutions Supervisor, the Superintendent of the Juvenile Detention Center and currently as the Workforce Solutions Manager.



Latino Chamber of Commerce
of Southeastern Wisconsin Inc.



SESSION:

**Recruiting & Retaining
Talent after the Great
Resignation**



**Creciendo Su Negocio
Con Nosotros**

Edward Kamin

**Workforce Solutions Manager | Racine
County Human Services**

Ed Kamin ha trabajado en programación de fuerza laboral y servicios humanos durante más de 30 años tanto a nivel local como estatal. Fue miembro anterior del Grupo de Trabajo del Gobernador sobre Empleos de Transición, el Comité de Estudio Juvenil del Gobernador, los Copresidentes del Comité de Implementación y Contratos de Obras de Wisconsin y el Comité Asesor de Mantenimiento de Ingresos. Ed ha estado en el condado de Racine desde 2015 desempeñando los roles de Supervisor de Workforce Solutions, Superintendente del Centro de Detención Juvenil y actualmente como Gerente de Workforce Solutions.



**Latino Chamber of Commerce
of Southeastern Wisconsin Inc.**



SESIÓN :

**Reclutar y Retener
Empleados después de
la Gran Renuncia**



Growing Your
Business With Us

Carla Breunig

SCORE Mentor | SCORE SEW

Current Business Owner and Executive Consultant, Past Banking CEO. Carla is a focused Executive experienced in building, scaling and leading multimillion-dollar, growth-oriented organizations. Trusted advisor with impeccable integrity and special expertise in all aspects of retail and commercial financial activities plus significant involvement on Boards and with small businesses and nonprofit organizations. Decisive, entrepreneurial and visionary leader with a talent for building world-class teams and developing top-tier management within cultures of collaboration, transparency and engagement. Experienced establishing and executing on strategic plans across startup, turn-around, and high-growth organizations, meeting overall company vision and mission. Articulate communicator who builds and nurtures relationships with internal and external business partners and stakeholders across all functional areas. Carla was recognized by the Milwaukee Business Journal as a "Woman of Influence" and continues to work as a consultant in the leadership and entrepreneurial arena as well as giving back as a Certified SCORE Mentor.



Latino Chamber of Commerce
of Southeastern Wisconsin Inc.



SESSION:

**Recruiting & Retaining
Talent after the Great
Resignation**



**Creciendo Su Negocio
Con Nosotros**

Carla Breunig

Mentor Certificada de SCORE | SCORE SEW

Dueña de negocio actual y Consultora Ejecutiva, Ex Directora Ejecutiva Bancaria. Carla es una Ejecutiva enfocada con experiencia en construir, escalar y liderar organizaciones orientadas al crecimiento de varios millones de dólares. Asesora de confianza con una integridad impecable y una especialidad en todos los aspectos de las actividades financieras minoristas y comerciales, además de una participación significativa en juntas directivas y con pequeñas empresas y organizaciones sin fines de lucro. Líder decisiva, emprendedora y visionaria con un talento para construir equipos de clase mundial y desarrollar una administración de primer nivel dentro de culturas de colaboración, transparencia y participación. Experimentada en establecer y ejecutar planes estratégicos en organizaciones de inicio, reestructuración y alto crecimiento, cumpliendo con la visión y misión general de la empresa. Comunicadora articulada que construye y nutre relaciones con socios comerciales internos y externos y partes interesadas en todas las áreas funcionales. Carla fue reconocida por el Milwaukee Business Journal como una "Mujer de Influencia" y continúa trabajando como consultora en el ámbito de liderazgo y emprendimiento, además de contribuir como Mentora Certificada de SCORE.



**Latino Chamber of Commerce
of Southeastern Wisconsin Inc.**



SESIÓN :

**Reclutar y Retener
Empleados después de
la Gran Renuncia**



Growing Your Business With Us

Lucie-Anne Radimsky, CSPO

SCORE Mentor | SCORE SEW

Lucie-Anne Radimsky, CSPO, brings over 20 years of global experience in entrepreneurship, communications, and government procurement. Her background includes co-founding a successful technology Public Relations firm in Paris, France and building successful revenue generating business units and teams. Her passion for building successful businesses and diversity led her to lead two Federal grants with the MBDA and Department of Transportation's Small Business Transportation Resource Center. She recently relocated to Milwaukee from California and is dedicated to supporting diverse businesses in becoming more competitive and build capacity to achieve success in both the private and public sectors.



**Latino Chamber of Commerce
of Southeastern Wisconsin Inc.**



SESSION :

**Recruiting & Retaining
Talent after the Great
Resignation**



Creciendo Su Negocio Con Nosotros

Lucie-Anne Radimsky, CSPO

SCORE Mentor | SCORE SEW

Lucie-Anne Radimsky, CSPO, aporta más de 20 años de experiencia global en emprendimiento, comunicaciones y contratación pública. Su experiencia incluye la cofundación de una exitosa empresa de relaciones públicas de tecnología en París, Francia, y la creación de unidades y equipos de negocios exitosos que generan ingresos. Su pasión por la creación de negocios exitosos y la diversidad la llevaron a dirigir dos subvenciones federales con la MBDA y el Centro de Recursos de Transporte para Pequeñas Empresas del Departamento de Transporte. Recientemente se mudó a Milwaukee desde California y se dedica a apoyar a diversas empresas para que sean más competitivas y desarrollen capacidades para lograr el éxito tanto en el sector privado como en el público.



**Latino Chamber of Commerce
of Southeastern Wisconsin Inc.**



SESSION :

**Reclutar y Retener
Empleados después de
la Gran Renuncia**



Growing Your
Business With Us

Lewis Bartfield

SCORE Mentor | SCORE SEW

Lewis "Lew" Bartfield has had a career in the non-profit health association sector. Most recently, Lew was the Chief Division Officer of the American Lung Association Western Division, leading development operations in 25 western States. He previously served as President and CEO of American Lung Association of the Upper Midwest Charter, until the Lung Association united into a single nationwide organization.

Prior to joining the American Lung Association, Bartfield spent more than 20 years with the American Diabetes Association, as Field Vice President of the Mid Markets East Division. In that role, he managed the fundraising, program services, corporate and volunteer recruitment programs and staff for the Mid Markets East Division, tending to an 18-state territory. Prior to that, he served as the Executive Director of the Wisconsin Affiliate.

Before joining the American Diabetes Association, Bartfield worked for the American Heart Association for 14 years. He was the Deputy Executive Vice President for the New Jersey affiliate and served in a number of roles for the Wisconsin affiliate.



Latino Chamber of Commerce
of Southeastern Wisconsin Inc.



SESSION :

**Hiring Your
First Employee**



**Creciendo Su Negocio
Con Nosotros**

Lewis Bartfield

Mentor Certificado de SCORE | SCORE SEW

Lewis "Lew" Bartfield ha tenido una carrera en el sector de asociaciones de salud sin fines de lucro. Más recientemente, Lew fue director de división de la División Occidental de la Asociación Estadounidense del Pulmón, y dirigió operaciones de desarrollo en 25 estados del oeste. Anteriormente se desempeñó como presidente y director ejecutivo de la Asociación Estadounidense del Pulmón de la Carta del Medio Oeste Superior, hasta que la Asociación del Pulmón se unió en una única organización a nivel nacional.

Antes de unirse a la Asociación Estadounidense del Pulmón, Bartfield pasó más de 20 años en la Asociación Estadounidense de Diabetes, como vicepresidente de campo de la División Este de Mercados Medios. En ese cargo, administró la recaudación de fondos, los servicios de programas, los programas de reclutamiento corporativo y de voluntarios y el personal de la División Mid Markets East, atendiendo a un territorio de 18 estados. Antes de eso, se desempeñó como Director Ejecutivo de la filial de Wisconsin.

Antes de unirse a la Asociación Estadounidense de Diabetes, Bartfield trabajó para la Asociación Estadounidense del Corazón durante 14 años. Fue vicepresidente ejecutivo adjunto de la filial de Nueva Jersey y ocupó varios puestos para la filial de Wisconsin.



**Latino Chamber of Commerce
of Southeastern Wisconsin Inc.**



SESIÓN :

**Cómo Contratar a su
Primer Empleado**



Growing Your
Business With Us

Michael Mueller

SCORE Mentor | SCORE SEW

Through his 10 years with SCORE, Mike has shared lessons learned from a variety of career experiences, including legislative work with a United States senator, lending and managing staffs with a Milwaukee bank, and owning and operating a family automobile dealership. Common themes in this work have been learning to work with a variety of people and assessing the performance of those who worked for him.

In retirement and as a member of SCORE, Mike has mentored numerous clients beginning and managing their small businesses. He is also active with his church, the Knights of Columbus, and with his high school classmates as they undertake service projects in their community



Latino Chamber of Commerce
of Southeastern Wisconsin Inc.



SESSION :

**Hiring Your
First Employee**



Creciendo Su Negocio
Con Nosotros

Michael Mueller

Mentor Certificado de SCORE | SCORE SEW

A lo largo de sus 10 años con SCORE, Mike ha compartido lecciones aprendidas de una variedad de experiencias laborales, incluido el trabajo legislativo con un senador de los Estados Unidos, préstamos y gestión de personal en un banco de Milwaukee, y la propiedad y operación de un concesionario de automóviles familiar. Temas comunes en este trabajo han sido aprender a trabajar con una variedad de personas y evaluar el desempeño de aquellos que trabajaron para él.

En su jubilación y como miembro de SCORE, Mike ha asesorado a numerosos clientes que comienzan y gestionan sus pequeñas empresas. También está activo en su iglesia, en los Caballeros de Colón y con sus compañeros de clase de secundaria mientras emprenden proyectos de servicio en su comunidad.



Latino Chamber of Commerce
of Southeastern Wisconsin Inc.



SESIÓN :

**Cómo Contratar a
su Primer Empleado**



Growing Your
Business With Us

Kola Alayande, Ph.D

SCORE Mentor | SCORE SEW

Kola Alayande, Ph.D., embodies the roles of a committed leader, social entrepreneur, and academic, possessing a rich blend of skills in business development, leadership, management, and IT consulting & training. His extensive experience stretches over 20+ years across various non-profit, entrepreneurial, corporate, and academic landscapes. His notable roles include serving as a faculty at Alverno College, Cardinal Stritch University, Milwaukee Area Technical College, as past District Governor for Rotary International, Chairman of Alayande, Inc., CEO of Archidux Global Consulting, LLC, Founder/Chair of the Greater Milwaukee Chamber of Commerce, Inc., and Vice Chair of the Ethnic & Diverse Business Coalition. Kola is also the Outreach Chairperson and a Certified SCORE Mentor for SE WI SCORE.



Latino Chamber of Commerce
of Southeastern Wisconsin Inc.



SESSION :

**Hiring Your First
Employee**



**Creciendo Su Negocio
Con Nosotros**

Kola Alayande, Ph.D

Mentor Certificado de SCORE | SCORE SEW

Kola Alayande, Ph.D., encarna los roles de un líder comprometido, emprendedor social y académico, poseyendo una rica combinación de habilidades en desarrollo empresarial, liderazgo, gestión y consultoría y formación en tecnologías de la información. Su amplia experiencia se extiende por más de 20 años en diversos ámbitos sin fines de lucro, empresariales, corporativos y académicos. Sus roles destacados incluyen servir como docente en Alverno College, Cardinal Stritch University, Milwaukee Area Technical College, como exgobernador de distrito para Rotary International, presidente de Alayande, Inc., director ejecutivo de Archidux Global Consulting, LLC, fundador/presidente de Greater Milwaukee Chamber of Commerce, Inc., y vicepresidente de la Ethnic & Diverse Business Coalition. Kola también es el presidente de divulgación y mentor certificado de SE WI SCORE.



**Latino Chamber of Commerce
of Southeastern Wisconsin Inc.**



SESSION :

**Cómo Contratar a
su Primer Empleado**