



INDUSTRIAS

**NOVACERAMIC**

® Tabiques para el diseño arquitectónico y estructural

# Muro Reforzado Interiormente

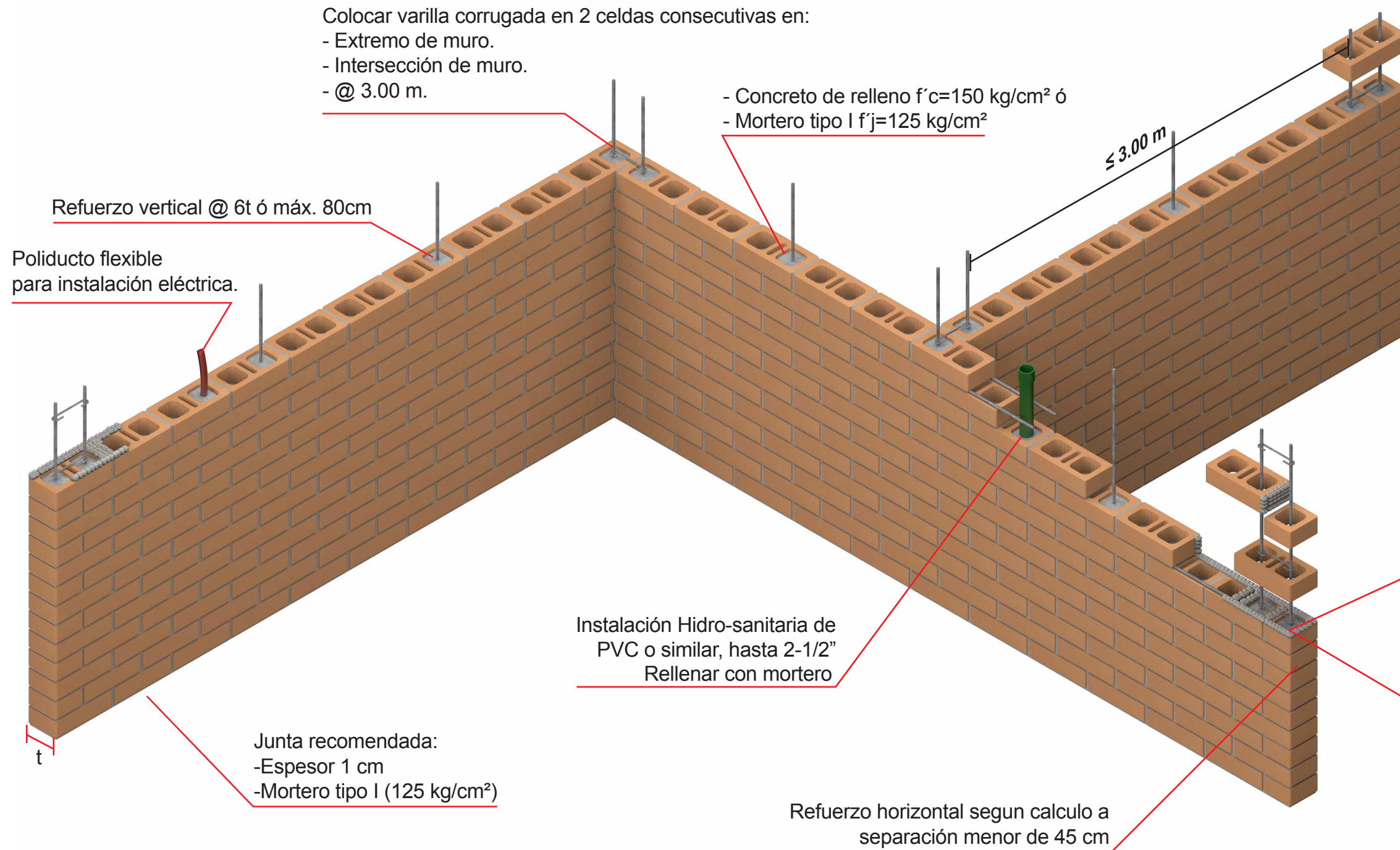

Muro de carga diseñado de acuerdo a las normas técnicas complementarias para el diseño y construcción de estructuras de mampostería reforzada interiormente del reglamento de construcción de la CDMX.

**SE RECOMIENDA EL USO DE MORTERO TIPO I PARA TODOS LOS SISTEMAS (CONSULTAR NORMAS DE DISEÑO)**

Confinamiento según norma.

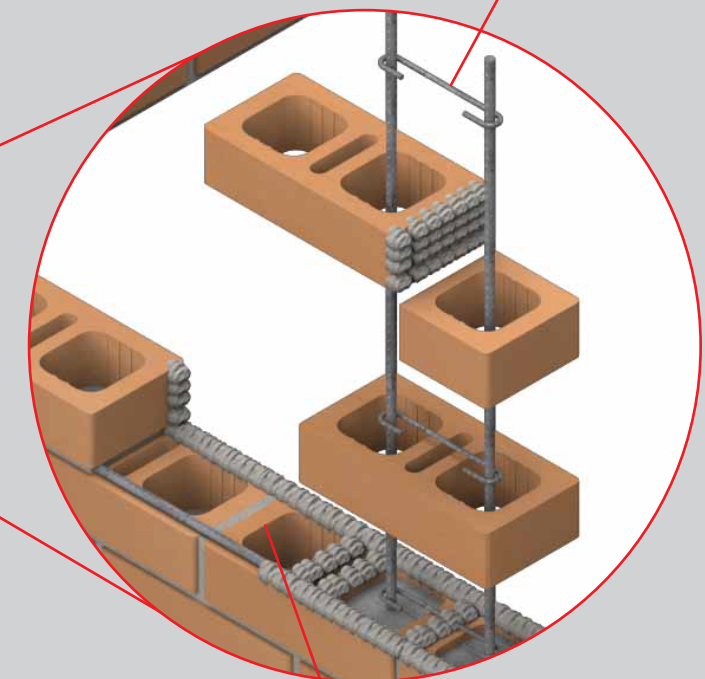

Pieza hueca para alojar instalaciones y/o castillos.