

PORTAFOLIO DE SERVICIOS TURÍSTICOS.



EXPEDICIONES VILLA DE LEYVA 2024.



Con el apoyo:



Síguenos:

VILLADELEYVAEXPEDICIONES.



AGENCIA OPERADORA DE VIAJES Y TURISMO.

VILLA DE LEYVA CRA 9 n° 9-27 TEL; 3125387863-3164122070.

[Villadeleyvaexpediciones@Hotmail.Com.](mailto:Villadeleyvaexpediciones@Hotmail.Com)

[WWW.VILLADELEYVAEXPEDICIONES.COM.](http://WWW.VILLADELEYVAEXPEDICIONES.COM)

NUESTRA EMPRESA.

Expediciones villa de Leyva, agencia operadora de turismo en villa de Leyva, reconocida por con una trayectoria con más de 15 años de experiencia en ofreciendo servicios turísticos en el municipio, con la misión de generar espacios de sano esparcimiento e integración, a través de prácticas de turismo seguras y responsables, dinamizando la experiencia de nuestros clientes. Liderando siempre con ética el desarrollo de actividades de aventura, recorridos turísticos, rentade vehículos tipo cuatrimoto, garantizando la satisfacción de nuestros clientes o empresas que nos contratan, así como a turistas nacionales y extranjeros. Expediciones estuvo con certificados de calidad para el desarrollo de actividades de turismo en la naturaleza específicos para las actividades de espeleología y rapel **CERTIFICACIÓN EN: n° EVL 050-NTS-AV-012-2008;** Requisitos de operación de actividades de espeleología en turismo de aventura y **CERTIFICACIÓN EN: n° EVL-008-NTS 011-2007;** Requisitos de operación de actividades de rapel en turismo de aventura. Actualmente en proceso de certificación en la norma técnica colombiana n°6502 de turismo de aventura en colombia.

POLITICAS DE SOSTENIBILIDAD.

- ✓ El tráfico ilegal de especies de flora y fauna es un delito en Colombia. Código penal colombiano Artículo 328 – Ley 1453 de 2001 Artículo 29.
- ✓ El tráfico ilegal de bienes de interés cultural también es un delito. Código penal colombiano Artículo 328 1453 de 2001 Artículo 29.
- ✓ Expediciones Villa de Leyva rechaza y denuncia cualquier tipo de explotación de niños, niñas y adolescentes, sea comercial o laboral. Quienes incurran en estos delitos podrán verse inmersos en
- ✓ sanciones penales que incluyen prisión y multas en dinero. Ley 679 de 2001 – Ley 1336 de 2009.
- ✓ Para nuestra empresa no existen prejuicios por género, raza, condición económica u orientación sexual que nos lleve a generar discriminación alguna en nuestras actividades.

Propuesta de servicio turísticos para villa de Leyva, y sus alrededores.

A continuación, te exponemos las diversas opciones de turismo en la región con cada línea de turismo, la primera opción que te vas a encontrar son las actividades de alquiler o servicios que se rentan por hora. en este orden de actividades vas a encontrar:

- Renta de cuatrimotos.
- Renta de bicicletas.
- Servicio de cabalgatas.

En una segunda opción vamos a encontrar las actividades de interés cultural, allí te presentamos diversas opciones de tours por los principales parques y atractivos turísticos de la región.

- City tour centro histórico con guía profesional.
- Tour cultural de corta duración en campero 4x4 o chiva.
- Tour de parques y museos de interés cultural.
- Tour de pueblos y centros artesanales.
- Pasa día por pueblos de Boyacá, Tibasosa, iza, lago de tota, pantano de Vargas, pueblito boyacense.

En una tercera opción vamos a encontrar las actividades de interés eco turístico, turismo de aventura y naturaleza.

- Caminata ecológica en la cascada de la periquera.
- Caminata de las cárcavas.
- Ruta de aventura del hoyo de la romera.
- Ruta de aventura en el paso del ángel.
- Espeleología cueva de la fábrica.
- Ruta de aventura cascada periquera
- Parques temáticos como aventura park.

N 1. RECORRIDO EN CUATRIMOTO.

CONTEXTUALIZACION DEL RECORRIDO: la renta de cuatrimotos en villa de Leyva es uno de los recorridos tradicionales con mayor acogida en la localidad, en la actualidad se realiza un circuito en pista, el cuatrimoto se renta por hora, con acompañamiento de guía, el paseo tiene una duración aproximada de una hora, se realiza en la zona desértica de la región, ofrecemos la posibilidad de que vayan dos personas por Cuatrimoto.

HORARIOS DE SALIDA; Se realiza de todos los días a partir de las 8 de la mañana la primera salida, y la última salida del día se realiza las 4:30 de la tarde. Durante el día cada hora se está realizando agendamiento para la actividad.

Recomendaciones para el Recorrido;

- ✓ Escuchar atentamente las normas de seguridad.
- ✓ Vestuario cómodo o ropa de cambio en temporada de lluvia.
- ✓ Pantalón y camisas de manga larga para evitar molestia por mosquitos, a la vez nos protegen de los rayos fuertes del sol.
- ✓ Se recomienda el uso de bloqueador solar.
- ✓ Calzado cómodo, no chanclas, o calzado endeble.
- ✓ Cámara de fotografías o celular con suficiente carga de batería para tomas fotográficas.
- ✓ Se recomienda puntualidad en los horarios contratados con la agencia.
- ✓ Se recomienda acatar las normas de seguridad establecidas por la agencia al igual que las establecidas por el municipio, así los horarios permitidos para la ejecución de las actividades.
- ✓ Se recomienda el uso adecuado de los equipos y vehículos alquilados o contratados para su disfrute en cada actividad, de lo contrario puede generar sobrecostos adicionales.
- ✓ Todas nuestras actividades son guiadas, por lo tanto, se exalta el compromiso de nuestra empresa por brindar siempre el mejor de los servicios, basados en la responsabilidad, puntualidad, y cumplimiento de los servicios ofrecidos.
- ✓ Apelamos también al código de buena conducta de nuestros clientes y se informa de la responsabilidad que adquieren en cada uno servicios por expediciones villa de Leyva ya que pueden ocasionar costos adicionales.

Condiciones adicionales de servicio: no se requiere un mínimo de personas para realizar la salida.

NUESTRO SERVICIO INCLUYE.

- ✓ Cuatrimotos de excelente calidad
- ✓ Guía durante el recorrido.
- ✓ Cofia con tapa bocas
- ✓ Elementos de seguridad (casco, gafas, chalecos)
- ✓ La posibilidad de ir dos personas por cuatrimoto.
- ✓ Transporte ida y regreso al punto de operaciones con la cuatrimoto.

NUESTRO SERVICIO NO INCLUYE.

- ✓ ENTRADAS A PARQUES O PISTAS.
- ✓ VALOR DE INGRESO **\$12.000**



VALOR HORA
X CUATRIMOTO.
\$80.000.

VALOR
ENTRADA.
ADICIONAL
\$12.000.

AS ACA MENCIONADAS INCLUYEN IMPUESTO VA.

N 2. ACTIVIDAD DE CABALGATA.

Considerado como uno de los servicios tradicionales en el municipio, este servicio se realiza por hora de alquiler, contamos con destinos de 1 o 2 horas, de acuerdo el interés de los clientes, es una actividad contemplativa que se desarrolla en la zona desértica de la región.

Opción 1; zona desértica y mirador de villa de Leyva, esta primera opción tiene como objetivo el recorrer los miradores de la región en caballo, el tiempo estimado de este circuito es de una hora, que se realiza con acompañamiento de guía.

Opción 2; zona desértica, posos azules o museo del fósil; Esta opción tiene una duración de dos horas, comprende visita e ingreso a alguno de los destinos mencionados, además de los caminos ancestrales, y los miradores más bonitos de municipio, en compañía de un guía.

Recomendaciones para el Recorrido;

- ✓ Vestuario cómodo o ropa de cambio en temporada de lluvia
- ✓ Pantalón y camisas de manga larga para evitar molestia por mosquitos, a la vez nos protegen de los rayos fuertes del sol.
- ✓ Se recomienda el uso de bloqueador solar.
- ✓ Cámara de fotografías o celular con suficiente carga de batería para tomas fotográficas.
- ✓ Se recomienda acatar las normas de seguridad establecidas por la agencia al igual que las establecidas por el municipio, así los horarios permitidos para la ejecución de las actividades.

Condiciones adicionales de servicio: Se requiere un mínimo de dos personas para realizar la salida.



NUESTRO SERVICIO INCLUYE.

- ✓ Caballos de excelente calidad
- ✓ Guía durante el recorrido.
- ✓ Charla de seguridad.
- ✓ Transporte ida y regreso al punto de operaciones con las cabalgatas.

NUESTRO SERVICIO NO INCLUYE.

- ✓ ENTRADAS A PARQUES.
- ✓ VALOR DE INGRESO **\$12.000**

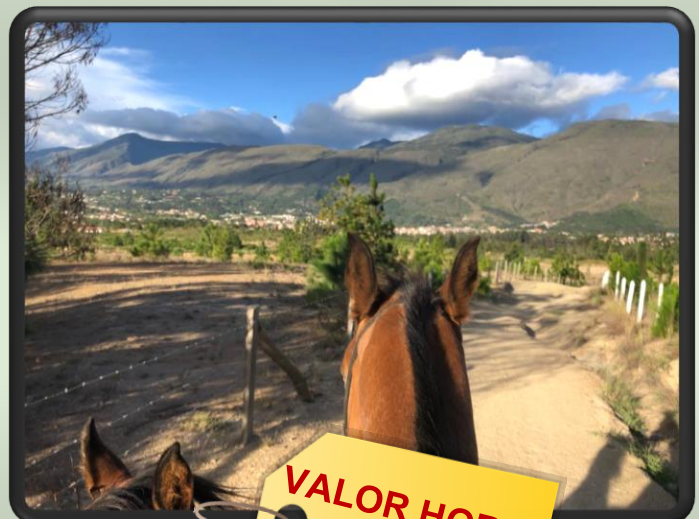

**VALOR HORA.
\$55.000.**

N 3. RENTA DE BICICLETAS.

Este servicio se renta por hora, los circuitos se realizan de forma libre, de acuerdo al interés y estado físico de cada cliente.

Se pueden realizar recorridos mínimos de una hora, hasta máximo 8 horas, en este tiempo pueden conocer a destinos de interés cultural como: los lagos azules, casa de barro, mueso del fósil, monasterio ecce homo entre otros, así como escenarios naturales entre los que sobre salen la cascada de la periquera, paso del ángel, patio de brujas, santuario de Iguaque además de las poblaciones vecinas.

NUESTRO SERVICIO INCLUYE.

- ✓ BICICLETAS MARCA GW.
- ✓ MAPA DE LA ZONA, CON RUTAS DEMARCADAS.
- ✓ CASCO.
- ✓ COFIA.



VALOR HORA.
\$15.000.



NUESTRO SERVICIO NO INCLUYE.

- ✓ ENTRADAS A PARQUES.
- ✓ PÓLIZA DE ASISTENCIA MEDICA COLASISTENCIA, ESTA POLIZA SE DEBE ADQUIRIR EN LA AGENCIA.

N 4. ACTIVIDADES DE INTERES CULTURAL.

CONTEXTUALIZACION DEL RECORRIDO: Este plan nos permite disfrutar de experiencia con diversidad de lugares turísticos, se integran escenarios de interés ecoturístico como los pozos azules, al igual que una muestra de la línea de paleontología en el territorio, con una de la exposiciones de fósiles más completa de la región, seguimos en el recorrido hacia la historia, arquitectura y tradición religiosa de la época, posteriormente con la experiencia en una de las vinícolas más reconocidas de la región, como o es el viñedo ain Karim, haciendo de este un tour una de las mejores opciones que permite enriquecedora experiencia en cada una de los escenarios. También podemos incluir parques temáticos como los avestruces y parque de los dinosaurios. Como otra alternativa.

La distancia a recorrer está en el marco de los 14 km de distancia y el tiempo estimado para la ejecución de la actividad es de aproximadamente 4 a 5 horas para disfrutar de los escenarios turísticos. Nuestra visita guiada en cada uno de escenarios enriquecerá la experiencia, y aumentaran es goce de la actividad.

MEDIO DE TRANSPORTE: Contamos disponibilidad de vehículos tipo automóvil, camioneta van, campero 4x4.

HORARIOS DE SALIDA;

Salida nº 1: Se realiza de todos los días a las 9 am, con un tiempo de ejecución de aproximado de 4 a 5 horas.

Salida nº 2: Se realiza de todos los días a las 1:00 pm, con un tiempo de ejecución de aproximado de 4 a 5 horas.

Recomendaciones para el Recorrido; vestuario cómodo: pantalón y camisas de manga larga para evitar molestia por mosquitos, a la vez nos protegen de los rayos fuertes del sol.

-El uso de gorros o sombrero en la caminata de posos azules, así como también se recomienda el uso de bloqueador solar.

-Calzado cómodo.

-Cámara de fotografías o celular con suficiente carga de batería para tomas fotográficas.

-Acatar las normas de seguridad del parque y del guía previas, y durante el recorrido.

Condiciones adicionales de servicio: Se requiere un mínimo de dos personas para realizar la salida.

ORGANIZA TU PLAN DE MUSEOS.

PARQUES Y MUSEOS DE INTERES:

- ✓ Museo paleontológico.
- ✓ Pozos azules.
- ✓ Casa de barro.
- ✓ Fibas jardín del desierto.
- ✓ Museo el fósil.
- ✓ Centro de investigación paleontológico.
- ✓ Viñedos. El marqués
- ✓ previa reserva por página (www.ainkarim.com)
- ✓ Observatorio astronómico muisca (infiernito)
- ✓ Monasterio ecce homo.

Parques Temáticos de interés cultural:

- ✓ Parque de los dinosaurios.
- ✓ Granja de avestruces.

PUEBLOS VECINOS:

- ✓ SUTAMARCHAN (gastronomía típica)
- ✓ TINJACA
- ✓ RAQUIRA(se realiza taller de trabajo de barro)

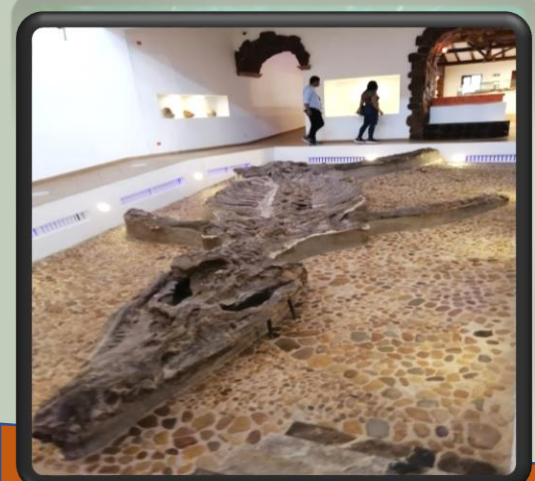

LAS TARIFAS ACA MENCIONADAS NO INCLUYEN IMPUESTO DE IVA.

N 4. ACTIVIDADES DE INTERES CULTURAL.

En este caso los recorridos se pueden organizar teniendo en cuenta las actividades a realizar durante la estadía en Villa de Leyva, el tiempo establecido para la visita de los lugares, y la importancia de los lugares de acuerdo al interés del cliente. Atractivos de mayor interés, podemos tener en cuenta la lista de lugares que esta al comienzo de la tabla, o elegir alguno de los tours que a continuación se sugerimos.

RECORRIDOS SUGERIDOS.	VALOR PERSONA SIN ENTRADAS	VALOR PERSONA TODO INCLUIDO
TOUR 1; Duración 3 - 4 horas; Pozos azules, museo fósil, granja de avestruces, monasterio ecce homo.	\$ 95.000	\$180.000
TOUR 2; Duración 4 -5 horas; Centro de investigaciones paleontológicas, viñedo, monasterio ecce homo, posos azules.	\$ 95.000	\$230.000
TOUR 3; Duración 4 horas; Centro de investigaciones, Posos azules, parque de avestruces, observatorio muisca infiernito.	\$ 95.000	\$180.000
Tour 4; RECORRIDO ARTESANAL: Duración 5 horas; Ráquira, Sutamarchan, Tinjacá, mano del artesano.	\$105.000	\$155.000

NUESTRO SERVICIO **INCLUYE:**

- ✓ TRANSPORTE.
- ✓ GUÍA DURANTE LA ACTIVIDAD.
- ✓ REFRIGERIO
- ✓ PÓLIZA DE ASISTENCIA MEDICA COLASISTENCIA.

NUESTRO SERVICIO **NO INCLUYE:**

- ✓ ENTRADAS A PARQUES.
- ✓ ACTIVIDADES NO DESCRITAS EN EL PLAN.

PARA REALIZAR LA SALIDA SE REQUIERE UN MÍNIMO DE DOS PERSONAS SIN VARIACIÓN TARIFARIA.

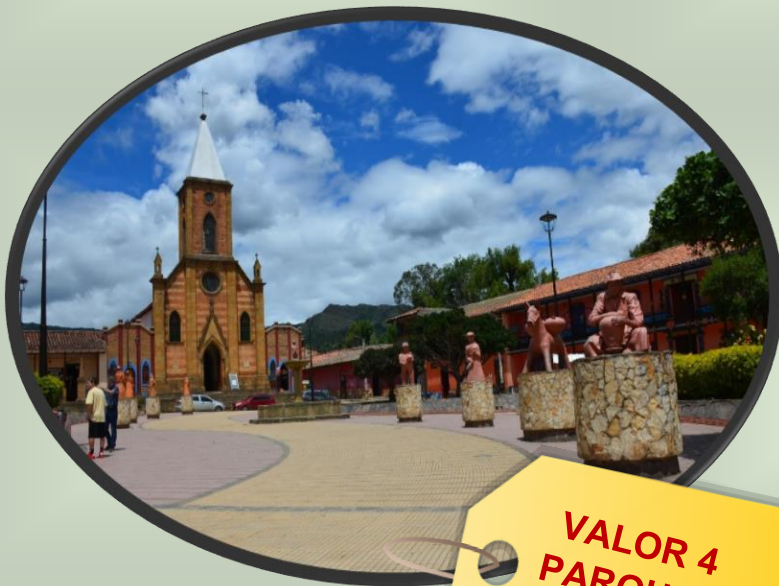

**VALOR 4
PARQUES
\$105.000.**



**VALOR 6
PARQUES
\$135.000.**

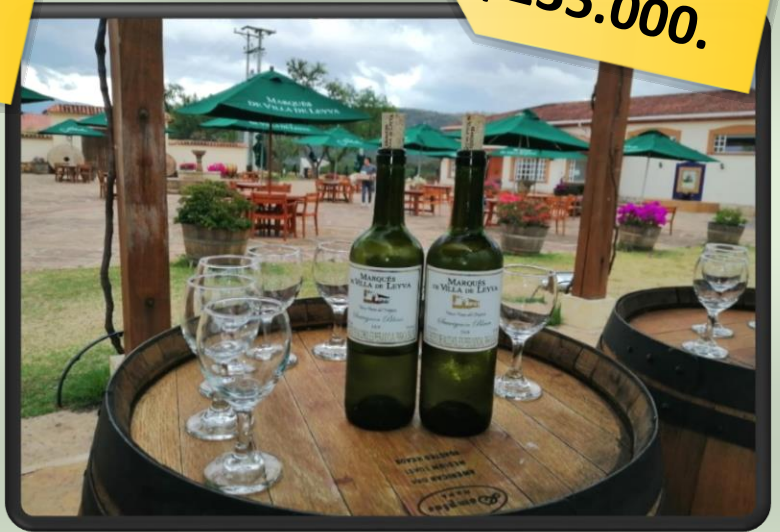
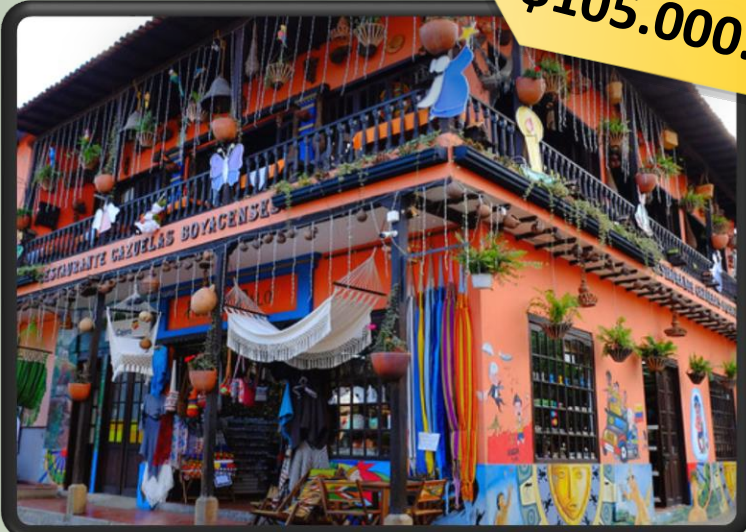

N 5. TOUR DE PUEBLOS POR BOYACA.

¡Vamos a puebliar por Boyacá sumercede!

Una de las líneas de turismo que pretende fortalecer expediciones villa de Leyva, consiste en la promoción de nuestro departamento, por eso nos motivamos a diseñar un día, apuntando a recorrer la provincia de Sugamuxi, y los lugares más representativos de este sector de Boyacá, esta experiencia nos permite integrar escenarios de interés histórico como el pantano de Vargas, escenarios ecoturísticos como playa blanca y lago de Tota, así como también visitar poblaciones representativas de este sector como Tibasosa, Iza, Pueblito Boyacense entre otras. Allí podrás conocer la gastronomía, cultura, costumbres y demás generalidades de nuestra cultura, este recorrido que nos permita llevarnos una experiencia significativa de nuestra linda Boyacá y disfrutar de una experiencia cultural muy enriquecedora.

NUESTRO SERVICIO **INCLUYE.**

DESTINOS A VISITAR

- ✓ PAIPA
- ✓ PANTANO DE VARGAS
- ✓ TIBASOSA
- ✓ IZA
- ✓ LAGUNA DE TOTA (playa blanca)
- ✓ PUEBLITO BOYACENSE.

- ✓ TRANSPORTE.
- ✓ ACOMPAÑAMIENTO PERMANENTE DURANTE LA ACTIVIDAD.
- ✓ REFRIGERIO.
- ✓ ALMUERZO (almuerzo típico de la región)
- ✓ PÓLIZA DE ASISTENCIA MEDICA COLASISTENCIA.

NUESTRO SERVICIO **NO INCLUYE.**

- ✓ Paseo en lancha por la laguna de Tota, sujeto a disponibilidad de servicio el día de visita.
- ✓ Tiquete de ingreso a lago de Tota, y Pueblito Boyacense.



NUESTRO SERVICIO **NO INCLUYE:**

- ✓ ENTRADAS A PARQUES.
- ✓ ACTIVIDADES NO DESCRITAS EN EL PLAN.

PARA REALIZAR LA SALIDA SE REQUIERE UN MÍNIMO DE DOS PERSONAS SIN VARIACIÓN TARIFARIA.

**VALOR PERSONA
\$298.000.**

**VALOR POR
PERSONAS HASTA 3
\$255.000.**

**VALOR 4 EN ADELANTE
PAX PERSONAS
\$195.000.**

LAS TARIFAS ACA MENCIONADAS NO INCLUYEN IMPUESTO DE IVA.

ACTIVIDADES INTERESES ECOTURÍSTICO.

Como una de nuestras principales líneas de servicios turísticos, EXPEDICIONES promueve una serie de actividades enfocadas al turismo en la naturaleza, o eco turismo, en los cuales se pueden realizar diversas actividades como rappel, espeleología, escalada, caminatas ecológicas, torrentismo, entre otras actividades que integran los escenarios naturales que están en nuestra oferta de turismo región nos ofrece maravillosos escenarios naturales, entre los que sobresalen:

- ✓ **EL SANTUARIO DE FLORA Y FAUNA DE IGUAQUE.**
- ✓ **LAS CASCADAS DE LA PERIQUERA.**
- ✓ **EL PASO DEL ÁNGEL.**
- ✓ **LA CUEVA DE LA FÁBRICA.**
- ✓ **HOYO DE LA ROMERA.**

Lugares apropiados para la vivencia de experiencias en actividades de turismo de naturaleza, y actividades de aventura, así como también simultáneamente podrás disfrutar de los hermosos paisajes naturales de la región.

IMPORTANTE:

Estas actividades se encuentran sujetas a disponibilidad de servicio por parte de los parques donde se realizan dichas actividades, políticas de conservación del medio ambiente locales, nacionales que regulan las condiciones, y temporadas de uso.

6.CAMINATA ECOLÓGICA RESERVA NATURAL IGUAQUE.

Actualmente cerrado al publico.

CONTEXTUALIZACION DEL RECORRIDO: te ofrecemos un recorrido guiado a lo largo del Parque nacional natural de Iguaque, el objetivo se centra en lograr visitar primera laguna sagrada ubicada a una altitud de 3.800 msnm, durante la travesía vamos a encontrar diversos pisos térmicos, gran riqueza de flora y fauna, vegetación nativa, bosques primarios, avistamiento de aves entre otros, este escenario natural es reconocido como uno de los parques naturales sobresalientes y hermosos de la reguion, .

La reserva natural de iguaque, ubicada aproximadamente a 15 km de villa de Leyva.

El tiempo estimado para realizar la actividad se estima entre 7 a 8 horas.

MEDIO DE TRANSPORTE: Contamos disponibilidad modalidad de vehículos tipo camioneta van, o campero.

HORARIOS DE SALIDA;

Salida nº 1: Se realiza de todos los días a las 7 am.

Recomendaciones para el Recorrido;

- ❖ vestuario cómodo: pantalón y camisas de manga larga para evitar molestia por mosquitos, a la vez nos protegen de los rayos fuertes del sol.
- ❖ El uso de gorros o sombrero en la caminata de la reserva, así como también se recomienda el uso de bloqueador solar.
- ❖ Ropa de clima frio y protección para la lluvia.
- ❖ Calzado cómodo y calzado de baño en caso de tener la intención de ingresar en el rio.
- ❖ Cámara de fotografías o celular con suficiente carga de batería para tomas fotográficas.
- ❖ Acatar las normas de seguridad del parque y del guía previas, y durante el recorrido.

Condiciones adicionales de servicio: Se requiere un mínimo de dos personas para realizar la salida.

Actualmente cerrado al publico.



N 7. CAMINATA ECOLOGICA EN LA CASCADA DE LA PERIQUERA.

Visita a: Reserva natural denominada cascadas de la periquera.

CONTEXTUALIZACION DEL RECORRIDO: Esta es una experiencia guiada, enfocada al disfrute de la naturaleza, el escenario es propicio para realizar una espectacular caminata ecológica, un recorrido de interacción con la naturaleza y con la paz interior, durante el recorrido vamos a encontrar tres bellas cascadas, un bosque de robles y gran variedad de especies de fauna y flora silvestre nos esperan. Durante la actividad se realizan paradas en cada una de las cascadas para la contemplación de estas, se podrá ingresar a bañar siempre y cuando las condiciones de caudal lo permitan y sean seguras.

La reserva natural de las cascadas de la periquera, ubicada aproximadamente a 15 km de villa de Leyva.

El tiempo estimado para realizar la actividad se estima entre 3 a 4 horas.

MEDIO DE TRANSPORTE: Contamos disponibilidad modalidad de vehículos tipo camioneta van, o campero.

HORARIOS DE SALIDA;

Salida nº 1: Se realiza de todos los días a las 9 am.

Salida nº 2: Se realiza de todos los días a las 1:00 pm.

Recomendaciones para el Recorrido;

vestuario cómodo: pantalón y camisas de manga larga para evitar molestia por mosquitos, a la vez nos protegen de los rayos fuertes del sol.

- ❖ El uso de gorros o sombrero en la caminata de la reserva, así como también se recomienda el uso de bloqueador solar.
- ❖ Ropa de baño (opcional)
- ❖ Calzado cómodo y calzado de baño en caso de tener la intención de ingresar en el río.
- ❖ Cámara de fotografías o celular con suficiente carga de batería para tomas fotográficas.
- ❖ Acatar las normas de seguridad previas, y durante el recorrido.

Condiciones adicionales de servicio: Se requiere un mínimo de dos personas para realizar la salida.

NUESTRO SERVICIO INCLUYE.

- ✓ TRANSPORTE IDA Y REGRESO.
- ✓ PÓLIZA DE ASISTENCIA MEDICA COLASISTENCIA.
- ✓ CONTEXTUALIZACION DEL LUGAR
- ✓ GUÍA Y ACOMPAÑAMIENTO DURANTE LADURANTE LA ACTIVIDAD.
- ✓ REFRIGERIO.
- ✓ TIKET DE INGRESO A LA RESERVA.



VALOR
PERSONA.
\$125.000.

N 8. RUTA DE AVENTURA PASO DEL ANGEL.

CONTEXTUALIZACION DEL RECORRIDO: nuestra ruta está diseñada para vivir una experiencia de aventura, se clasificada como una de las mejores rutas de aventura en la región, el primer escenario que visitamos se denomina la cueva y cascada del hayal, su paisaje majestuoso nos muestra una cascada, con una altura aproximada de 200 mts y un espejo de agua en el fondo a la cueva nos deleitaran con su belleza, en el lugar se realiza una caminata ecológica corta de aproximadamente 25 minutos, posterior mente nos dirigimos a la montaña conocida como el paso del ángel ubicada a tan solo 10 minutos de camino, es este escenario se desarrollaran las actividades de aventura, que comprenden un pasaporte denominado aventura total, consta de una ruta con 11 desafíos de aventura, canopys y hamacas aéreas, la adrenalina y el paisaje son los invitados especiales en este plan. En total el plan tiene una duración de 5 a 6 horas aproximadamente, la distancia desde villa de Leyva es de aproximadamente 40 minutos en carro, hasta llegar al municipio de santa Sofia donde estas ubicados los atractivos turísticos.

MEDIO DE TRANSPORTE: Contamos disponibilidad modalidad de vehículos tipo camioneta van, o campero.

HORARIOS DE SALIDA;

Se realiza una salida de todos los días a las 9:00 am.

Recomendaciones para el Recorrido;

- ❖ vestuario cómodo: pantalón y camisas de manga larga para evitar molestia por mosquitos, a la vez nos protegen de los rayos fuertes del sol.
- ❖ El uso de gorros o sombrero en la caminata de la reserva, así como también se recomienda el uso de bloqueador solar.
- ❖ Ropa de clima frio y protección para la lluvia.
- ❖ Calzado cómodo y calzado de baño en caso de tener la intención de ingresar en el rio.
- ❖ Cámara de fotografías o celular con suficiente carga de batería para tomas fotográficas.
- ❖ Acatar las normas de seguridad del parque y del guía previas, y durante el recorrido.

Condiciones adicionales de servicio: Se requiere un mínimo de dos personas para realizar la salida.

NUESTRO SERVICIO INCLUYE.

- ✓ TRANSPORTE IDA Y REGRESO.
- ✓ PÓLIZA DE ASISTENCIA MEDICA COLASISTENCIA.
- ✓ CONTEXTUALIZACION DEL LUGAR.
- ✓ GUÍA Y ACOMPAÑAMIENTO DURANTE LADURANTE LA ACTIVIDAD.
- ✓ REFRIGERIO.
- ✓ TIKET DE INGRESO A LA CASCADA DEL HAYAL.
- ✓ EQUIPOS Y PERSONAL CERTIFICADO PARA LAS ACTIVIDADES.



N 8. RUTA DE AVENTURA PASO DEL ANGEL.

OPCION N 1

ACTIVIDADES DEL PLAN AVENTURA TOTAL **INCLUYE.**

- ✓ 11 DESAFIOS DE NATURALEZA EXTREMA.
- ✓ PENDULO.
- ✓ HAMACAS AEREAS.
- ✓ CANOPY DE 230 MTS.
- ✓ BICICLETAS AEREAS.
- ✓ REFRIGERIO.
- ✓ EQUIPOS Y PERSONAL CERTIFICADO PARA LAS ACTIVIDADES.
- ✓ TRANSPORTE IDA Y REGRESO
- ✓ POLIZA DE COLASISTENCIA.

VALOR
PERSONA.
\$245.000.

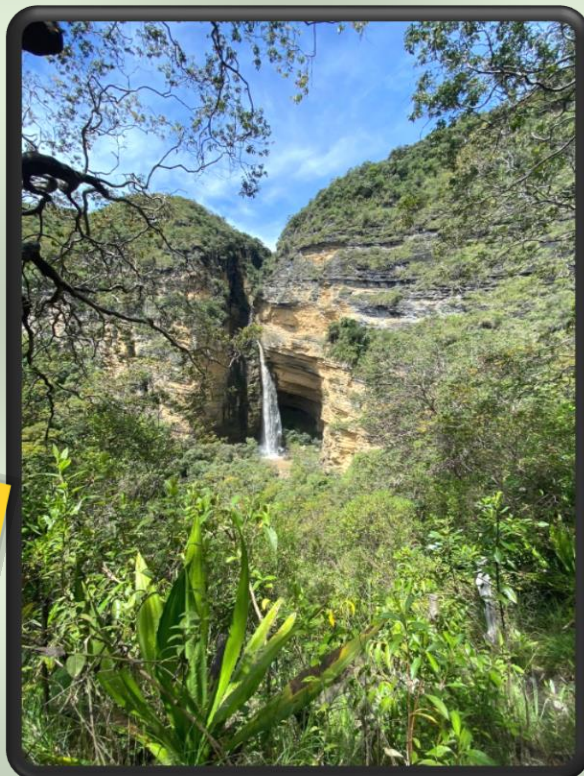

OPCION N 2

ACTIVIDADES DEL BASICO NATURALEZA EXTREMA **INCLUYE.**

- ✓ 11 DESAFIOS DE NATURALEZA EXTREMA.
- ✓ HAMACAS AEREAS.
- ✓ PENDULO.
- ✓ HAMACAS AEREAS.
- ✓ CANOPY DE 230 MTS.
- ✓ BICICLETAS AEREAS.
- ✓ RAPEL 60 MTS.
- ✓ REFRIGERIO.
- ✓ TIKET DE INGRESO A LA CASCADA DEL HAYAL.
- ✓ EQUIPOS Y PERSONAL CERTIFICADO PARA LAS ACTIVIDADES.

VALOR
PERSONA.
\$310.000.



N 9 ESPELEOLOGIA CUEVA DE LA FABRICA.

CONTEXTUALIZACION DEL RECORRIDO: Vive una experiencia de espeleología, ruta en la cual vas a experimentar la vivencia guiada en el interior de una cuevas conocida como la fábrica, la experiencia de aventura se basa en la visita a los diferentes salones que se encuentran en el marco de un recorrido de aproximadamente 600 m de profundidad en el interior de la tierra, la característica del escenario natural es la una cueva horizontal, con algunos cauces de agua, en la cual vas a visitar el salón del sol, salón del viento, salón de la luna entre otras opciones. Para llegar al lugar previamente realizamos una caminata guiada de 15 minutos. En total el plan tiene una duración de 5 a 6 horas aproximadamente, la distancia desde villa de Leyva es de aproximadamente 40 minutos en carro, hasta llegar al municipio de santa Sofia donde estas ubicados los atractivos turísticos.

MEDIO DE TRANSPORTE: Contamos disponibilidad modalidad de vehículos tipo camioneta van, o campero.

HORARIOS DE SALIDA;

Se realiza una salida de todos los días a las 9:00 am.

Recomendaciones para el Recorrido;

- ❖ vestuario cómodo: pantalón y camisas de manga larga para evitar molestia por mosquitos, a la vez nos protegen de los rayos fuertes del sol.
- ❖ El uso de gorros o sombrero en la caminata de la reserva, así como también se recomienda el uso de bloqueador solar.
- ❖ Ropa de clima frio y protección para la lluvia.
- ❖ Calzado cómodo y calzado de baño en caso de tener la intención de ingresar en el rio.
- ❖ Cámara de fotografías o celular con suficiente carga de batería para tomas fotográficas.
- ❖ Acatar las normas de seguridad del parque y del guía previas, y durante el recorrido.

Condiciones adicionales de servicio: Se requiere un mínimo de dos personas para realizar la salida.

NUESTRO SERVICIO INCLUYE.

- ✓ TRANSPORTE IDA Y REGRESO.
- ✓ PÓLIZA DE ASISTENCIA MEDICA COLASISTENCIA.
- ✓ CONTEXTUALIZACION DEL LUGAR.
- ✓ GUÍA Y ACOMPAÑAMIENTO DURANTE LADURANTE LA ACTIVIDAD.
- ✓ REFRIGERIO.
- ✓ TIKET DE INGRESO A LA CASCADA DEL HAYAL.
- ✓ EQUIPOS Y PERSONAL CERTIFICADO PARA LAS ACTIVIDADES.

VALOR
PERSONA.
170.000.



LAS TARIFAS ACA MENCIONADAS NO INCLUYEN IMPUESTO DE IVA.

N 10 ACTIVIDAD HOYO DE LA ROMERA.

Visita a: Reserva natural denominada hoyo de la romera.

CONTEXTUALIZACION DEL RECORRIDO: En esta bella ruta de aventura en la romera, podrás disfrutar de una experiencia especializada en la línea de turismo de aventura para todas aquellas personas amantes de la naturaleza, se trata de una cueva vertical, el lugar es ideal para realizar diversas actividades, dentro de las actividades que realizamos se inicia con, un primer descenso en rapel de 38 mts de altura aproximadamente, una vez estamos en el interior de la cueva iniciamos una segunda actividad que se conoce como espeleología, el trayecto a recorrer dentro de la cueva es de aproximadamente 400 mts, allí presenciaremos toda una contextualización de tipo de suelo, características de los espeleo temas, y formaciones rocosas que se pueden ver en el lugar, una vez se termina este recorrido comenzamos con la actividad de escalada, es un requisito necesario para salir del lugar.

El tiempo estimado para realizar esta ruta es de aproximadamente 6 horas, el escenario ubicado a tan solo 27 km, en el municipio de santa Sofia, Boyacá.

MEDIO DE TRANSPORTE: Contamos disponibilidad modalidad de vehículos tipo, camioneta van, campero.

HORARIOS DE SALIDA;

Salida nº 1: Se realiza de todos los días a las 9 am.

Recomendaciones para el Recorrido;

vestuario cómodo: pantalón y camisas de manga larga para evitar molestia por mosquitos, a la vez nos protegen de los rayos fuertes del sol.

El uso de gorros o sombrero, así como también se recomienda el uso de bloqueador solar.

Ropa de baño (opcional)

Calzado cómodo.

Cámara de fotografías o celular con suficiente carga de batería para tomas fotográficas.

Portar medio de comunicación propio, celular con suficiente carga de batería.

Acatar las normas de seguridad del parque y del guía previas, y durante el recorrido.

Condiciones adicionales de servicio: Se requiere un mínimo de dos personas para realizar la salida.

NUESTRO SERVICIO INCLUYE.

- ✓ TRANSPORTE IDA Y REGRESO.
- ✓ PÓLIZA DE ASISTENCIA MEDICA COLASISTENCIA.
- ✓ CONTEXTUALIZACION DEL LUGAR.
- ✓ GUÍA Y ACOMPAÑAMIENTO DURANTE LADURANTE LA ACTIVIDAD.
- ✓ REFRIGERIO.
- ✓ TIKET DE INGRESO AI HOYO DE LA ROMERA.
- ✓ EQUIPOS Y PERSONAL CERTIFICADO PARA LAS ACTIVIDADES.

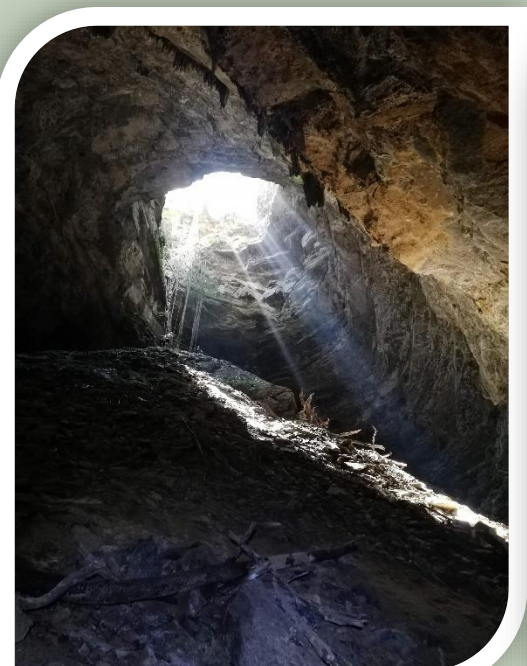

LAS TARIFAS ACA MENCIONADAS NO INCLUYEN IMPUESTO DE IVA.

N 8. RUTA DE AVENTURA PARK.

CONTEXTUALIZACION DEL RECORRIDO: nuestra ruta está diseñada para vivir una experiencia de aventura, se clasificada como una de las mejores rutas de aventura en la región, el primer escenario que visitamos se denomina la cueva y cascada del hayal, su paisaje majestuoso nos muestra una cascada, con una altura aproximada de 200 mts y un espejo de agua en el fondo a la cueva nos deleitaran con su belleza, en el lugar se realiza una caminata ecológica corta de aproximadamente 25 minutos, posterior mente nos dirigimos a la montaña conocida como el paso del ángel ubicada a tan solo 10 minutos de camino, es este escenario se desarrollaran las actividades de aventura, que comprenden un pasaporte denominado aventura total, consta de una ruta con 11 desafíos de aventura, canopys y hamacas aéreas, la adrenalina y el paisaje son los invitados especiales en este plan. En total el plan tiene una duración de 5 a 6 horas aproximadamente, la distancia desde villa de Leyva es de aproximadamente 40 minutos en carro, hasta llegar al municipio de santa Sofia donde estas ubicados los atractivos turísticos.

MEDIO DE TRANSPORTE: Contamos disponibilidad modalidad de vehículos tipo camioneta van, o campero.

HORARIOS DE SALIDA;

Se realiza una salida de todos los días a las 9:00 am.

Recomendaciones para el Recorrido;

- ❖ vestuario cómodo: pantalón y camisas de manga larga para evitar molestia por mosquitos, a la vez nos protegen de los rayos fuertes del sol.
- ❖ El uso de gorros o sombrero en la caminata de la reserva, así como también se recomienda el uso de bloqueador solar.
- ❖ Ropa de clima frio y protección para la lluvia.
- ❖ Calzado cómodo y calzado de baño en caso de tener la intención de ingresar en el rio.
- ❖ Cámara para tomas fotográficas.
- ❖ celular con suficiente carga de batería.
- ❖ Acatar las normas de seguridad del parque y del guía previas, y durante el recorrido.

Condiciones adicionales de servicio: Se requiere un mínimo de dos personas para realizar la salida.

ACTIVIDADES DEL PLAN AVENTURA TOTAL **INCLUYE.**

- ✓ CAMINATA ECOLOGICA CASCADA PERIQUERA.
- ✓ DESAFIO BICICLETAS AEREAS.
- ✓ 5 PUENTES TIBETANOS.
- ✓ CANOPY DE VELOCIDAD MEDIA.
- ✓ REFRIGERIO.
- ✓ TIKET DE INGRESO RESERVA CASCADA PERIQUERA.
- ✓ EQUIPOS Y PERSONAL CERTIFICADO PARA LAS ACTIVIDADES.
- ✓ TRANSPORTE IDA Y REGRESO
- ✓ POLIZA DE COL ASISTENCIA.



**VALOR
PERSONA.
225.000.**

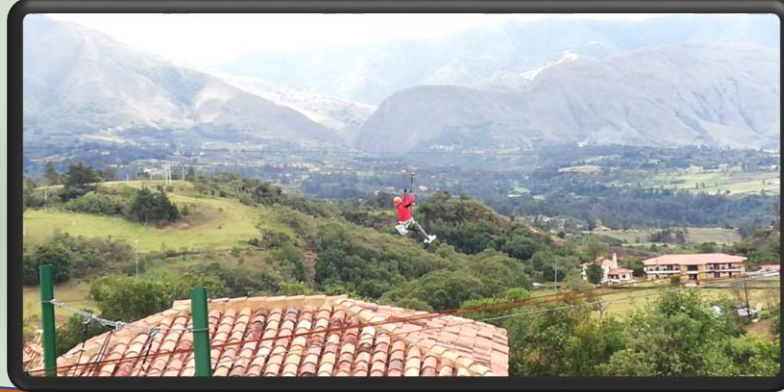
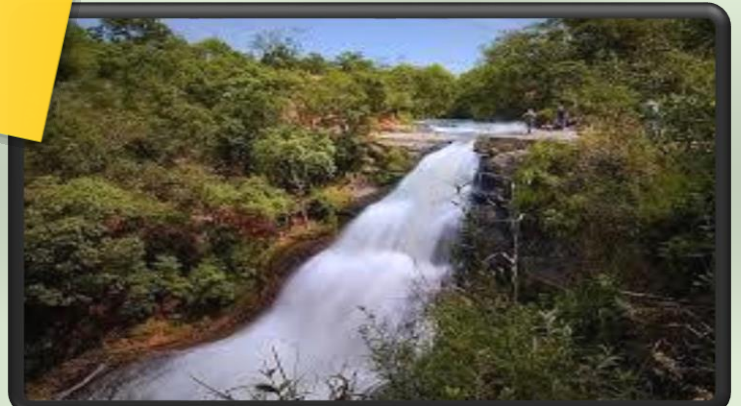

LAS TARIFAS ACA MENCIONADAS NO INCLUYEN IMPUESTO DE IVA.

N 11. SERVICIO DE TRANSPORTE.

Nuestra empresa cuenta con servicio de transporte a nivel nacional, para ello ofrecemos cómodos y confortables vehículos, así como diversas rutas en el territorio nacional.

LUGARES DE INTERÉS POR CONOCER EN LA RUTA.	VALOR SERVICIO	
	POR TRAYECTO HASTA 4 PERSONAS.	POR TRAYECTO. HASTA 7 PERSONAS.
Ruta 1; Bogotá, Zipaquirá, puente de Boyacá. Villa de Leyva. O INVERSAMENTE.	\$ 600.000	\$ 700.000
Ruta 2; Bogotá, Zipaquirá, Chiquinquirá, Raquira, Villa de Leyva. O INVERSAMENTE.	\$ 650.000	\$750.000
Ruta 3; Bogotá, Guatavita, puente de Boyacá, villa de Leyva. O INVERSAMENTE.	\$ 650.000	\$ 750.000

VALOR SERVICIO EXPRESO DIRECTO PARA COLOMBIA.			
DESTINO	DISTANCIA EN KM	VEHICULO CON CAPACIDAD PARA 4 PERSONAS.	VEHICULO CON CAPACIDAD DE 7 PERSONAS.
TUNJA	50 KM	\$ 180.000	\$ 200.000
CHIQUINQUIRA	50 KM	\$180.000	\$200.000
TOTA	150 KM	\$550.000	\$750.000
BOGOTA	190 KM	\$ 550.000	\$ 700.000
BARICHARA	195 km	\$500.000	\$750.000
BUCAMANGA	280 km	\$1.000.000	\$1.100.000
MEDELLIN	430 km	\$1.500.000	\$1.950.000
CALI	650 km	\$2.200.000	\$2.200.000
PEREIRA	480 km	\$1.500.000	\$1.950.000
CARTAGENA	950 km	\$2.500.000	\$3.000.000
BARRANQUILLA	880 km	\$2.400.000	\$2.900.000
NEIVA	495 km	\$1.800.000	\$2.500.000



**GRACIAS POR
CONTAR CON LOS
SERVICIOS DE
EXPEDICIONES.**

