

UNIVERSIDAD ANÁHUAC
MÉXICO NORTE

ECONOMÍA INTERNACIONAL
Verano 2021

Nombre: _____ Matrícula: _____

TAREA 5

El presente trabajo deberá enviarse de manera individual a más tardar el martes 14 de septiembre de 2021 antes de las 19:00 horas (7:00pm) contestada a mano (con letra legible) y escaneada (o fotografiada con celular) al correo electrónico gabriel.casillas@banorte.com.

Modelos macroeconómicos de estática comparada

1. [Teoría Keynesiana] De acuerdo a lo que se vio en clase, escriba cuáles son las cuatro grandes contribuciones que John M. Keynes aportó a la teoría económica en su "Teoría General del Empleo", publicada en 1936.

i. _____

_____.

ii. _____

_____.

iii. _____

_____.

iv. _____

_____.

2. [Modelo *IS-LM*] De acuerdo al modelo *IS-LM* de una economía cerrada creado por John Hicks (1937) (y después “afinado” por Alvin Hansen):

- i. Derive la curva *IS* en el espacio que se provee a continuación, a partir de las curvas de oferta y demanda agregada. Asimismo escriba en el espacio correspondiente que representa la curva *IS*:

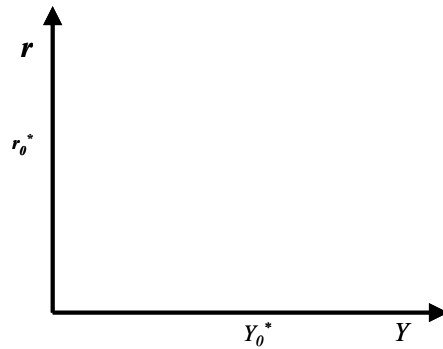
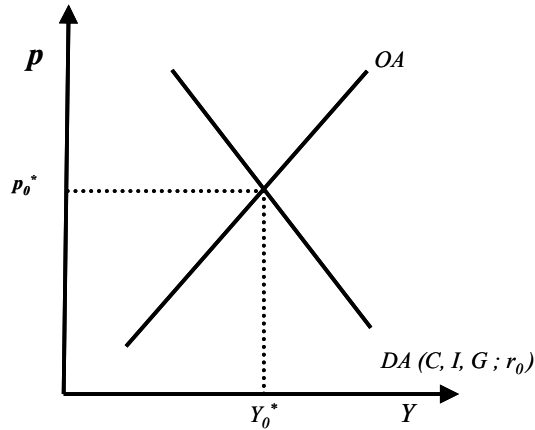

- ii. Derive la curva LM en el espacio que se provee a continuación, a partir de las curvas de oferta y demanda de fondos prestables. Asimismo escriba en el espacio correspondiente lo que representa la curva LM :

