

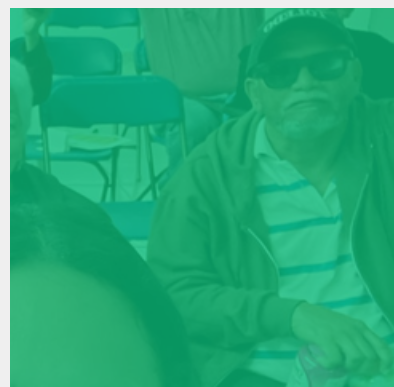

Informe Anual 2023

Informe de servicios provistos y descripción de población atendida de enero a diciembre 2023.

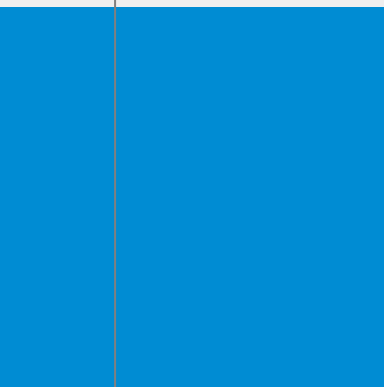
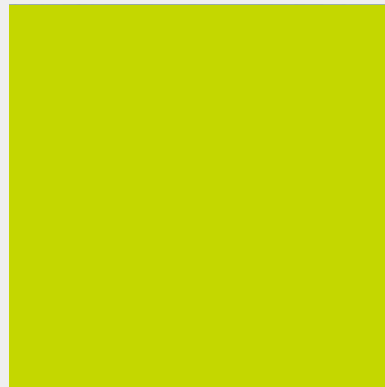

Conoce más



Preparado por:
Dra. Geraldine Bayrón-Rivera, Ph.D.
Directora de Desarrollo y Planificación Programática

Aprobado por:
Josué M. Maysonet Colón
Director Ejecutivo

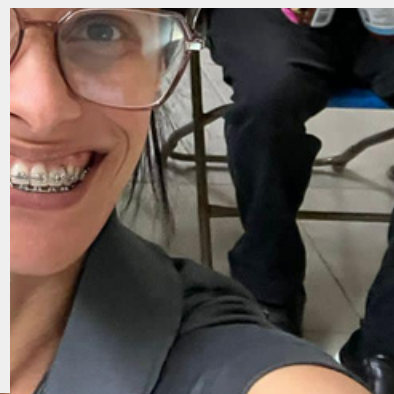

Nueva Misión y Visión

Misión

Hacer comunidad transformando vidas.

Visión

Un Puerto Rico donde se tiendan puentes y se cierren brechas con sus poblaciones vulnerables.

Mensaje del Director Ejecutivo

Nos enorgullece ser la herramienta que al proporcionar servicios esenciales se convierte en un faro de justicia social y equidad para las poblaciones más vulnerables de Puerto Rico.

En La Fondita de Jesús creemos que garantizar acceso a servicios fundamentales es la base para una vida digna. Somos un puente que lleva a la comunidad hacia un camino de esperanza, donde la igualdad y la justicia son los pilares que sostienen un futuro más justo y prometedor para todos.

Gracias por su apoyo continuo y solidario.

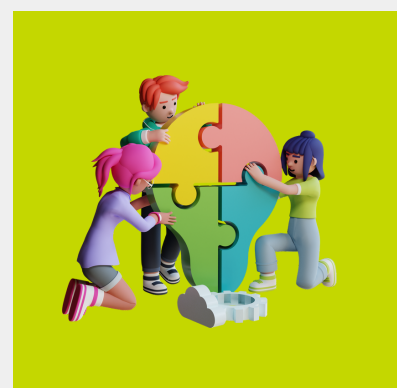
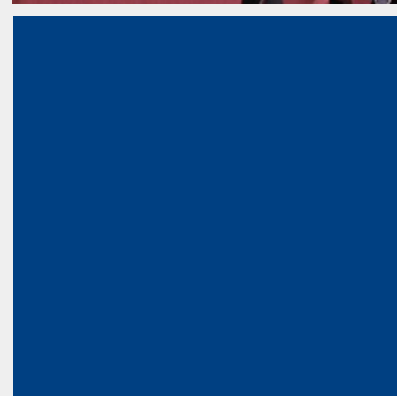

Resumen de Logros

Servicios

145,644

Servicios brindados a **personas sin hogar y personas que viven en comunidades vulnerables** de Puerto Rico, en su mayoría adultos mayores y familias con niños.

74%

 a personas sin hogar

26%

 a personas de comunidades vulnerables

Personas Servidas

4,315

Personas **no duplicadas** recibieron servicios durante el año. Estas personas fueron impactadas **24,473** veces a través de nuestros programas y la oferta de servicios variados.

43%

Personas sin hogar o con la experiencia de haber estado sin hogar

57%

Personas de comunidades vulnerables, con un alto riesgo de quedar sin hogar

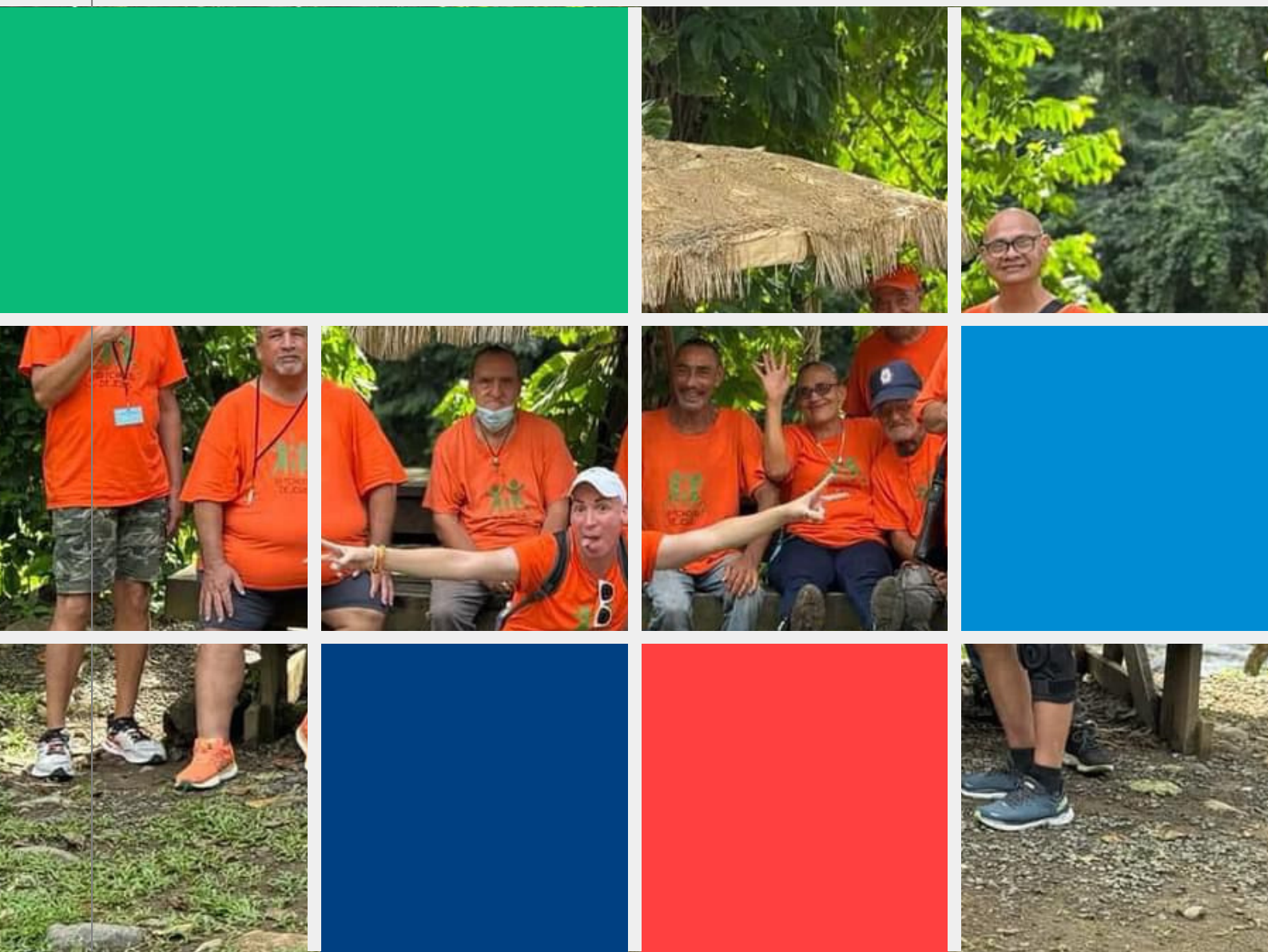

Poblaciones Servidas

Perfil de las poblaciones servidas por género

- Personas sin hogar
- Comunidades Vulnerables
- Hombres
- Mujeres
- Personas Trans
- Personas No-Binarie

Distribución por Género – Personas sin Hogar

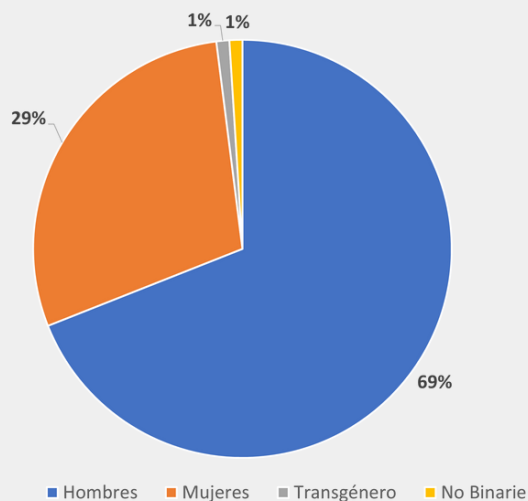

Distribución por Género - Comunidades Vulnerables

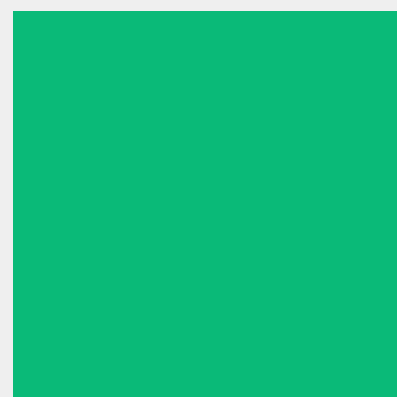
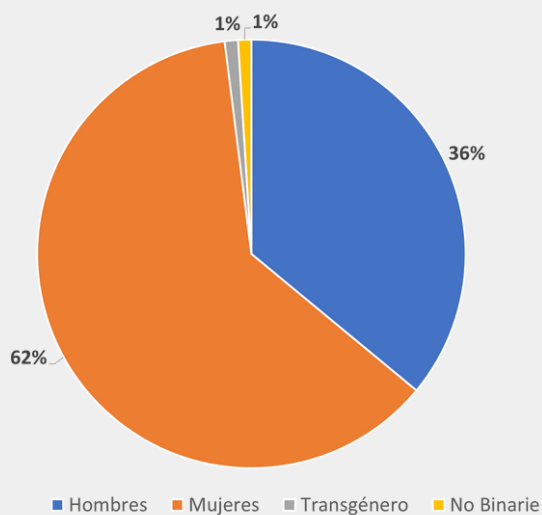

Poblaciones Servidas

Perfil de las poblaciones servidas por edades

- Personas sin hogar
- Comunidades Vulnerables
- Adultos Mayores
- Niños
- Jóvenes Adultos
- Comunidad LGBTQIA+

Distribución por Edad – Comunidades Vulnerables

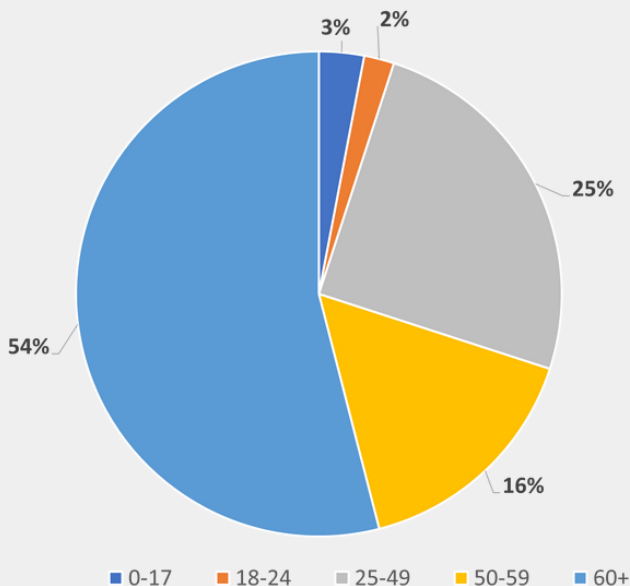

Distribución por Edad – Personas Sin Hogar

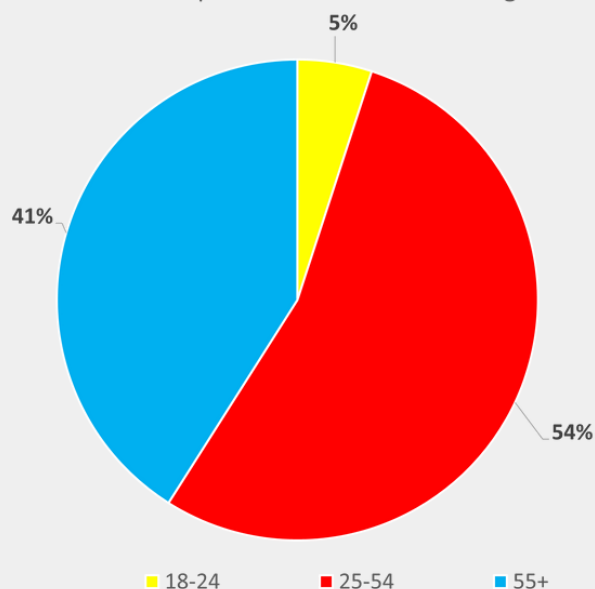

8% de la población servida pertenece a la comunidad LGBTQIA+



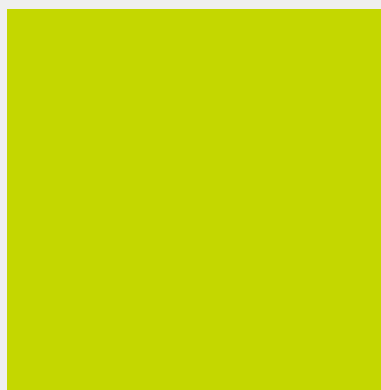

Ubicaciones en Vivienda

Se ubicaron en vivienda permanente

91 personas sin hogar

55 en viviendas administradas por La Fondita de Jesús y **36** en viviendas externas

Se realizaron **125 renovaciones de contrato** de participantes que permanecieron en una vivienda segura y asequible.

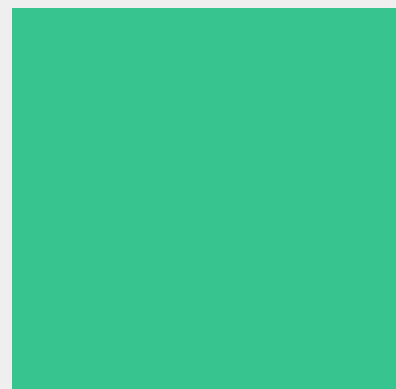

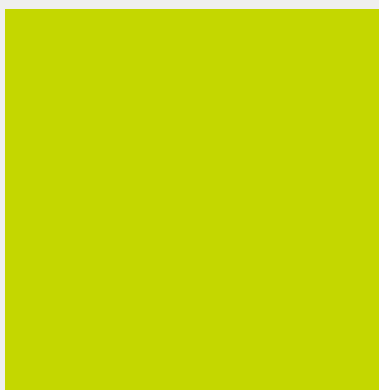

Desglose de Servicios

Servicios de Alimentación

45,475

Desayunos y Almuerzos a
Personas sin Hogar

31,723



Almuerzos Provistos a
Otras Organizaciones

7,706

Almuerzos provistos a personas en
comunidades vulnerables

2,350



ADEMÁS REPARTIMOS
APRÓXIMADAMENTE **1,300**
MERIENDAS, SUPLEMENTOS
NUTRICIONALES Y BARRAS
NUTRICIONALES.

TAMBIÉN REPARTIMOS **2,396**
LECHUGAS Y CILANTRO
FRESCOS

Programas

PUERTA AL CAMBIO
INTEGRACIÓN A LA COMUNIDAD
CONEXIÓN SALUDABLE
CRECIMIENTO PERSONAL
DESARROLLO COMUNITARIO
EQUIDAD Y JUSTICIA SOCIAL

ADMINISTRACIÓN DE VIVIENDA



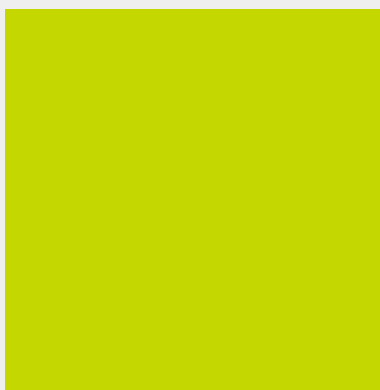

Desglose de Servicios

Otros Servicios Básicos

8,571

Ropa y Calzado	2,128
Duchas	2,621
Lockers	1,680
Lavandería	884
Kits de Higiene	132



Programas

PUERTA AL CAMBIO
 INTEGRACIÓN A LA COMUNIDAD
 CONEXIÓN SALUDABLE
 CRECIMIENTO PERSONAL
 DESARROLLO COMUNITARIO
 EQUITAD Y JUSTICIA SOCIAL

ADMINISTRACIÓN DE VIVIENDA

Compras de emergencia para personas sin hogar ubicados en vivienda permanente

92

Compras de emergencia para personas en comunidades vulnerables

1,124



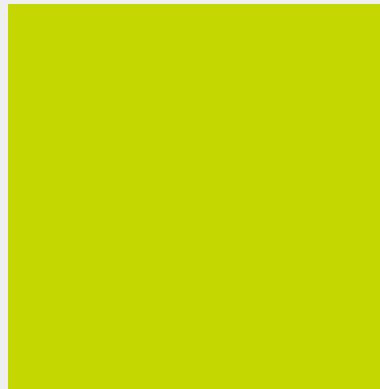

Desglose de Servicios

OFRECIMOS **148 TALLERES**
A PERSONAS SIN HOGAR Y
PERSONAS QUE VIVEN EN
LAS COMUNIDADES
VULNERABLES

Ubicaciones en empleo **10**

Ubicaciones en estudios **1**

Visitas de los trabajadores
sociales a los participantes
ubicados en vivienda
permanente **769**

Programas

PUERTA AL CAMBIO
INTEGRACIÓN A LA COMUNIDAD
CONEXIÓN SALUDABLE
CRECIMIENTO PERSONAL
DESARROLLO COMUNITARIO
EQUIDAD Y JUSTICIA SOCIAL

ADMINISTRACIÓN DE VIVIENDA



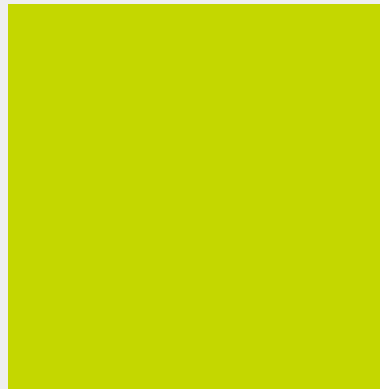

Desglose de Servicios



Empleos

- Mantenimiento (3)
- Cajera
- Gondolero
- Línea de Distribución de Alimentos (2)
- *Dishwasher (2)*
- Cocinero



Lugar de Empleo

- AirBnB
- Placita de Santurce
- Hacienda San Pedro
- Supermax
- Church's Chicken
- Hotel Vanderbilt
- Texas de Brasil
- Martin's BBQ
- Wendy's



Estudios

- Ciencias Sociales



Lugar de Estudios

- Universidad de Puerto Rico – Recinto de Río Piedras



Servicios de Salud

Servicios de salud prestados
38,749

De esos servicios **12,437** fueron provistos en la clínica móvil.



SERVICIOS PRESTADOS CONEXIÓN SALUDABLE

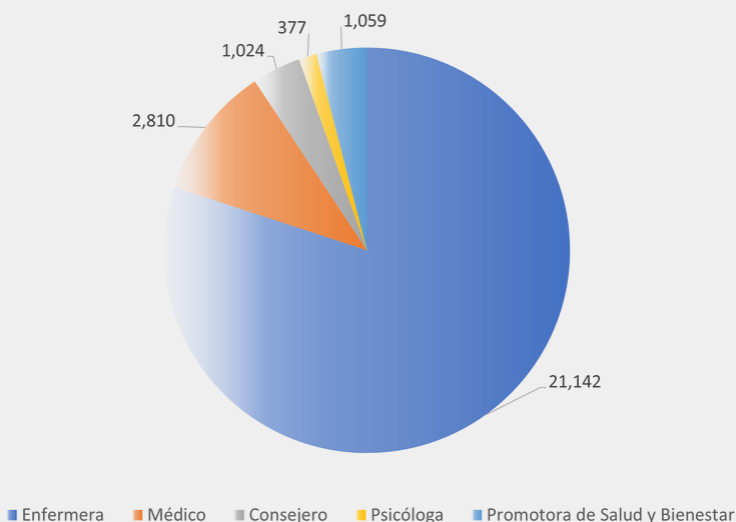

SERVICIOS PRESTADOS CONEXIÓN MÓVIL

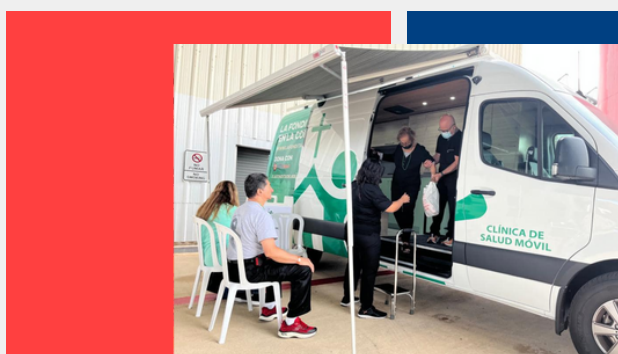
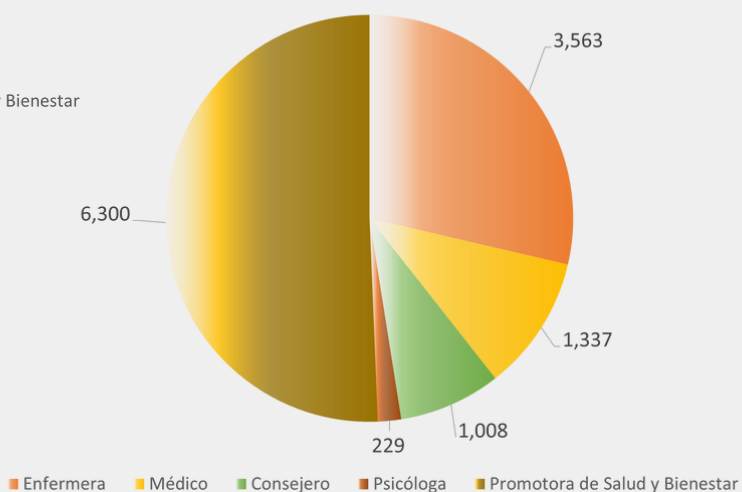

Desarrollo Comunitario

Educación comunitaria - Orientaciones - Materiales educativos y de prevención - Apoyo emocional - Compras de emergencia - Reuniones con líderes/liderazas comunitarios/as - Almuerzos para adultos mayores en comunidades vulnerables y otros/as con necesidades extremas - Evaluaciones - Mitigaciones en hogares de adultos mayores - Mapping socioeconómico de las comunidades - Inventario de las necesidades - Talleres para disminuir la brecha digital - Mentoría para desarrollo, sostenibilidad y autogestión de las comunidades

Servicios prestados en las comunidades

26,312

54% DE LAS PERSONAS IMPACTADAS
en las comunidades
atendidas fueron adultos
mayores (n=3,723)

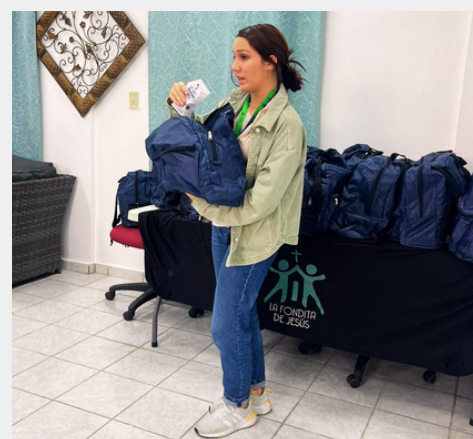

Comunidades y Municipios

Comunidades Vulnerables Impactadas

182

22 égidas
20 residenciales públicos

Colectivos Comunitarios, Organizaciones y
Agencias Impactados

52

Municipios Impactados

35

Aguas Buenas	Gurabo	Salinas
Arecibo	Humacao	San Juan
Barranquitas	Juncos	Santa Isabel
Bayamón	Lares	Toa Baja
Cabo Rojo	Loíza	Trujillo Alto
Caguas	Luquillo	Utua
Canóvanas	Manatí	Vega Alta
Carolina	Maricao	Vega Baja
Cataño	Maunabo	Vieques
Cayey	Mayagüez	
Cidra	Naguabo	
Guayanilla	Ponce	
Guaynabo	Río Grande	

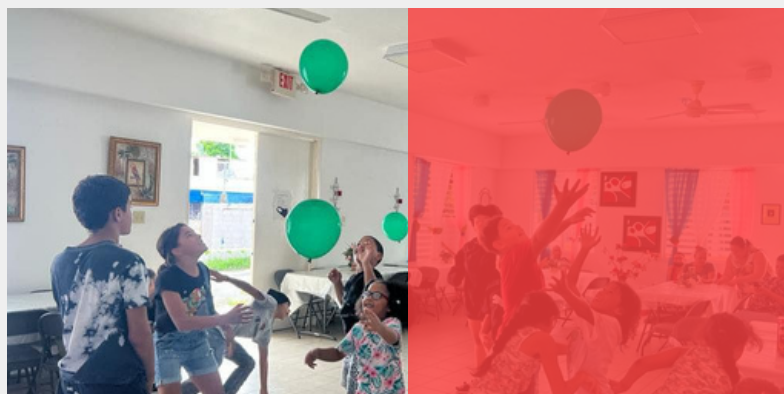

Crecimiento Personal

Servicios prestados en el área

5,273

Actividades presenciales tales como:
tertulias, clases, cine con valores,
celebraciones de la palabra, retiros,
entre otras

81

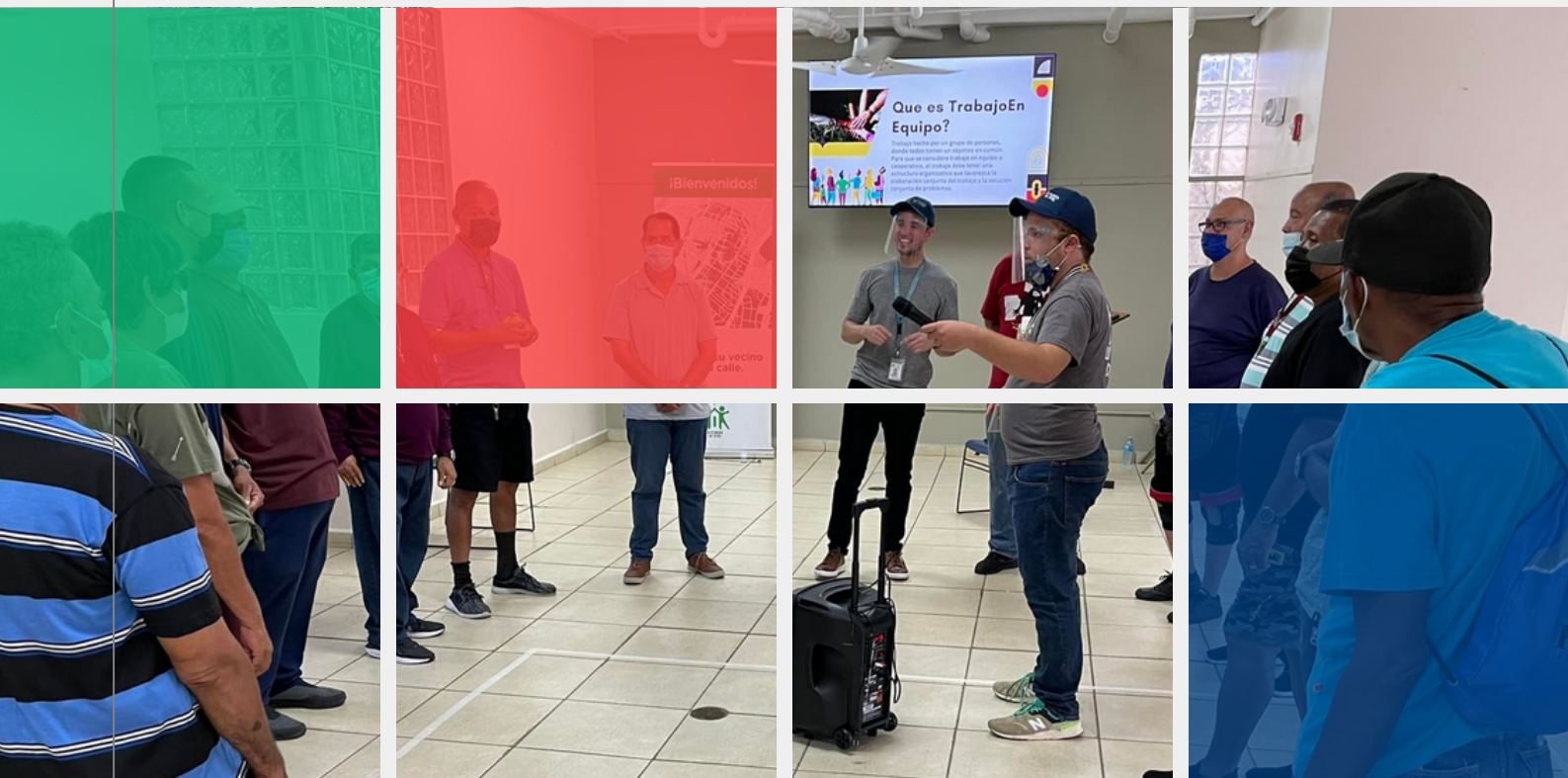

Equidad y Justicia Social

Visitas a municipios, organizaciones, colectivos y agencias - Reuniones internas / externas - Talleres - Charlas Comunitarias - Acuerdos Colaborativos - Comité Justicia Social - Evaluación Proyectos de Ley y Ordenanzas Municipales - Asistencia en Querellas - Creación Material Educativo - Acompañamiento - Mentoría - Coaching - Oradores de la Calle - Actividades para fomentar los derechos de la niñez, la prevención temprana y el liderazgo comunitario en los niños



Gestión Educativa

Se realizaron **más de 30 academias, talleres, charlas comunitarias y actividades:**

- Certificación en Sensibilización y Manejo de Personas sin Hogar
- Equidad e Inclusión
- Protecciones Constitucionales
- Trata Humana
- Derechos de la infancia y construcción de paz

Intercesión y Comité de Justicia Social

Acompañamientos en asuntos de liderazgo ciudadano, migración, desplazamientos, vivienda digna y sinhogarismo. Posturas en varios proyectos de ley (**PS474 justicia ambiental, PC1557 regulación alquiler a corto plazo, PS778 sinhogarismo**). Revisión de protocolos gubernamentales (**DTOP, Admin. Tribunales**).

Proyectos e Iniciativas

- Biblioteca Humana
- Juntas Comunitarios
- De la Tierra a la Mesa
- Apalabrados
- Renacer Comunitario
- Muraleos / Arte-Cultura Creativa para la Educación
- Educación para la Paz
- Taller de Artesanía / Autogestión

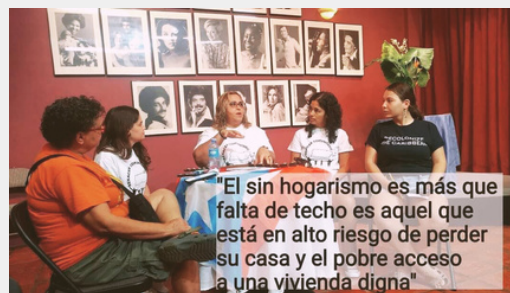



Biblioteca Virtual y Laboratorio Comunitario

Servicios prestados

3,882

- Reuniones y Talleres
- Orientaciones
- Búsqueda de Documentos En Línea
- Búsqueda de Empleo y Vivienda En Línea
- Uso del WiFi
- Fotocopias
- Material Educativo
- Tramite de Citas En Línea
- Otros servicios relacionados a disminuir la brecha digital

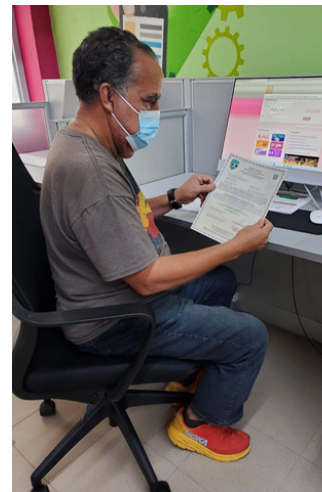

Acuerdos Colaborativos

Durante el 2023 firmamos colaboraciones con **49** organizaciones, agencias y profesionales para ampliar la prestación de servicios

- AIDS Healthcare Foundation
- Asociación Comunitaria Llanos Tuna, Inc.
- Asociación Enlace Comunitario Sabana Seca Semillas de Esperanza, Inc.
- ASSMCA
- ATMA Connect, Inc.
- Brenda Plumey
- Cardinal Health Puerto Rico
- Casa Helda
- Casa La Providencia
- Cathy Figueroa
- Centro 2 Generaciones - Cayey
- Centro Ararat
- Centro Sor Isolina Ferré, Inc.
- Clínica Pray the Lord
- Departamento de Salud ETS/VIH
- Direct Relief
- Edwin Rosario
- Farmacia Damar
- First Bank de Puerto Rico
- Fundación UPENS, Inc.
- HealthPro Med
- Hogar Ayuda El Refugio
- Huertas College
- Iglesia Episcopal Diócesis de Puerto Rico
- Iglesia Senderos de la Cruz
- Impacto Comunitario La Perla, Inc.
- Iniciativa Comunitaria “Punto Fijo”
- Ivonne Clemente
- Kilómetro Cero
- La Perla de Gran Precio
- María Soledad López Latoni
- Museo de Arte Contemporáneo de Puerto Rico
- New Horizons & Financial Rights PR
- Oficina Legal de la Comunidad
- Policía de Puerto Rico
- Politécnico Amigó
- Pro-Bono, Inc.
- Guara-Bi Proyecto Guali
- Guara-Bi Proyecto Manaya VB
- Guara-Bi Proyecto Mariey VB
- Hogar Amparo SRO
- Proyecto Plaza Corazón
- Rehaciendo Comunidades Con Esperanza (REHACE)
- Ricardo Arribas
- Solo Por Hoy, Inc.
- Tenedor Social, Inc.
- Universidad Carlos Albizu
- Universidad Sagrado Corazón
- Worcester University



Somos una institución de aprendizaje

Fungimos como centro de práctica para estudiantes de diversas profesiones, colaborando así con la ampliación de nuestros servicios y la formación de futuros profesionales, sensibles y comprometidos con la transformación social.

- Enfermería
- Consejería en abuso de sustancias
- Consejería Psicológica
- Psicología Clínica
- Psicología Industrial
- Médicos Generalistas, Internistas y Especialistas
- Trabajo Social
- Administración (Finanzas y Recursos Humanos)
- Cocina
- Justicia Social y Equidad
- Abogacía
- Nutrición
- Educación en Salud
- Ciencias del Ejercicio
- Terapia Recreacional
- Terapia Ocupacional
- Cosmetología
- Estilismo
- ...y otros

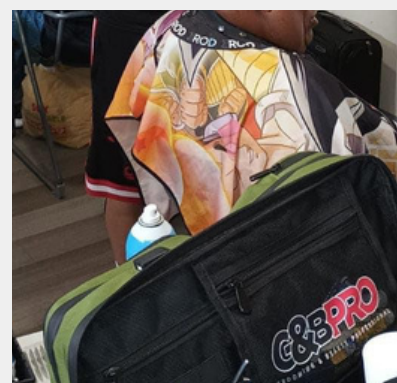

Nuestro Equipo Gerencial

Josué M. Maysonet Colón

Director Ejecutivo

Geraldine Bayrón Rivera, Ph.D.

Directora de Desarrollo y Planificación Programática

Aileen De Jesús Lora

Directora de Recursos Humanos y Cumplimiento

Oswaldo Marrero Torres

Director de Operaciones

Joanly Rodríguez Serrano, MSW

Directora de Servicios

Nancy López Vázquez

Directora de Vivienda

Aixa Díaz Torres

Directora de Relaciones Programáticas

Gloria I. Rolón Morales

Gerente de Finanzas

Vanessa Lugo Berríos, MBA

Gerente Programa de Voluntarios y Microempresas

Nicole Paredes Rivera, MPH

Coordinadora de Salud Integral

Glory M. Rodríguez Cortés, MSW

Coordinadora de Desarrollo Comunitario

Marcos E. Rivera Santos

Coordinador Programas Puerta al Cambio e Integración a la Comunidad



¿Quieres ser voluntario?



*Ayuda a los más necesitados
junto a La Fondita de Jesús*

SIENDO VOLUNTARIO

*¡Únete a nuestro equipo de voluntarios!
Nuestras áreas de labor comunitaria incluyen:*

*Microempresas
Área de Ropa
Área de Servicios de Salud
Cocina / Comedor
Biblioteca Comunitaria
Recaudación de Fondos
Eventos Especiales
Planta Física
Recreación y Crecimiento Personal
Administración*

PARA MÁS INFORMACIÓN:
VANESSA LUGO BERRÍOS

787-724-4051 Ext. 109
vlugo@lafonditadejesus.org



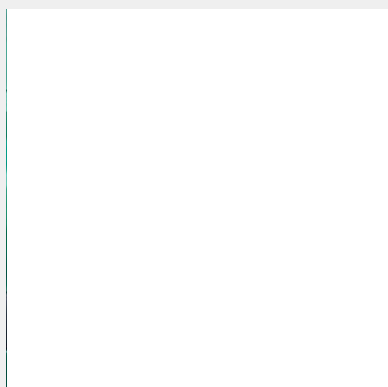
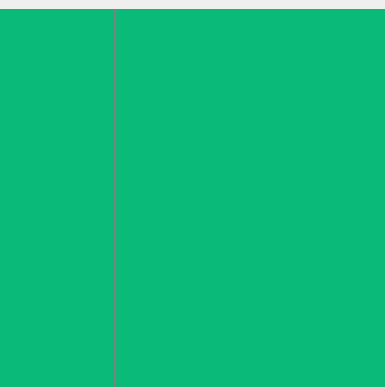



¡Gracias!

 lafonditadejesus_oficial  www.facebook.com/lafonditadejesus

 cartas@lafonditadejesus.org

 787-724-4051

 704 calle Monserrate, San Juan, PR 00907

 www.lafonditadejesus.org

