



Administradores de Obras, Servicios y Suministros.



Nuevo Comisariato el Paco, Policía Nacional en la Ciudad de Panamá,



Tabla de contenido

Descripción	Página
Inicios	4
Objetivos	4
Misión	4
Visión	4
Alcance Nacional	5
Proyectos	6
Resultados	11
Expectativas	11
Nuevas Experiencias	11



Reseña

Inicios.

La Empresa Consulting Design Development And Engineering,S.A. Fue fundada en Julio de 2013 por el empresario Ramsés Paulette Dopeso, que desde muy joven se incursionó en el negocio de la construcción y después de ejercer por más de 10 años posiciones gerenciales y estratégicas en diferentes empresas constructoras, decide iniciar esta aventura para aplicar sus habilidades de negocio desde su propia empresa, ejecutando la administración de todo tipo de obras, servicios y suministro de bienes principalmente al sector público pero también al privado.



Objetivos

Administrar y suministrar para todo tipo de proyectos bienes y servicios de calidad con eficiencia, puntualidad y al mejor valor. Evitar contrataciones riesgosas y muy cuantiosas, diversificar clientes y servicios, suministrar bienes y productos de buena calidad y mantener una política abierta para nuevos negocios.

Misión

En primer lugar ofrecer a nuestros clientes una alternativa diferente en el cual reciban una atención personalizada y en el mismo idioma de negocios en el cual ellos necesitan escuchar y en segundo lugar darles la oportunidad a nuestros clientes que encuentren soluciones a sus proyectos en un solo lugar permitiendo que nosotros nos encarguemos de cumplir sus metas con el mejor valor y la mejor calidad.

Visión

Tener una cartera de clientes satisfechos, que crean en nuestro trabajo con el fin que nos sigan contactando, crear una nueva línea de negocios rotativos y expandir nuestros servicios más allá del territorio nacional

Alcance a Nivel Nacional

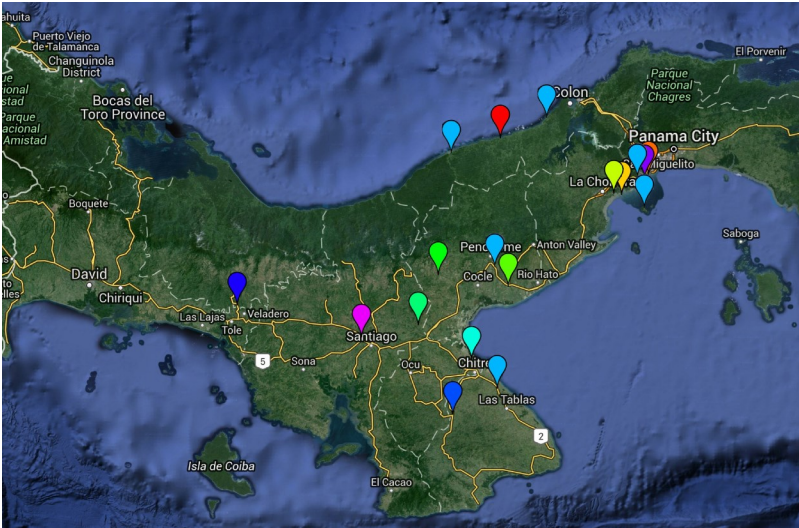

Ubicación de Proyectos Actualizado al 31 de diciembre de 2017, Cortesía de Google Earth.

Amplia Penetración

Actualmente contamos con alcance a nivel nacional, ya que contamos con una amplia red de proveedores y subcontratistas distribuidos a lo largo de todo el país para así ofrecerle a nuestros clientes, más confianza a lo hora de escoger a nuestra empresa, ya que brindamos la certeza de que contamos con la capacidad y la experiencia para atender sus necesidades en cualquier punto del territorio de la República de Panamá.

PROYECTOS

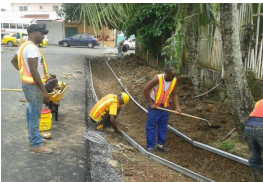

1. Construcción de Cunetas Reforzadas Provincia de Colón

Cliente: Central Mix, S.A.

Valor del Contrato: B/. 6,674.72

Año: 2014

Estado: **TERMINADO**



2. Construcción de Cabezales y Cunetas Reforzadas Provincia de Coclé

Cliente: Constructora Rodsa, S.A.

Valor del Contrato: B/. 27,235.35

Año: 2014

Estado: **TERMINADO**



3. Construcción de Cerca Perimetral y Garita de Control del Puerto de Boca Parita. Provincia de Herrera

Cliente: Autoridad Marítima de Panamá

Valor del Contrato: B/. 25,894.00

Año: 2014

Estado: **TERMINADO**



4. Construcción de Cancha del Corregimiento del Espinal Provincia de Los Santos

Cliente: Municipio de Guararé
Valor del Contrato: B/. 26,920.02
Año: 2015
Estado: **TERMINADO**



5. Construcción de Techo del Gimnasio de la Escuela Alto Caballero Provincia de Chiriquí

Cliente: Ministerio de Educación
Valor del Contrato: B/. 25,434.80
Año: 2015
Estado: **TERMINADO**



6. Mejoramiento al Mercado Público de Antón Provincia de Coclé

Cliente: Municipio de Antón
Valor del Contrato: B/. 16,953.47
Año: 2015
Estado: **TERMINADO**



7. Construcción de Módulo Sanitario a la Escuela Agustín Pérez Colmenares Provincia de Veraguas

Cliente: Ministerio de Educación
Valor del Contrato: B/. 28,800.00
Año: 2015
Estado: **TERMINADO**



8. Diseño del Palacio Municipal de Donoso Provincia de Colón

Cliente: Municipio de Donoso
 Valor del Contrato: B/. 87,300.00
 Año: 2015
 Estado: **TERMINADO**



9. Rehabilitación de Galeras 6 y 7 del Puerto de Vacamonte Provincia de Chorrera

Cliente: Ministerio de Educación
 Valor del Contrato: B/. 48,150.00
 Año: 2015
 Estado: **TERMINADO**



10. Levantamiento de Planos Existentes de los Edificios del Hospital del Niño

Cliente: Ministerio de Salud
 Valor del Contrato: B/. 13,000.00
 Año: 2015
 Estado: **TERMINADO**

ESCUELA VICTORIANO CHACÓN
 PUEBLO CARIÑO - LA CHORRERA

700 ESTUDIANTES BENEFICIARIOS

MEJORA

- Impermeabilización de Techo
- Pintura General
- Instalación de Verjas y Ventanas
- Instalación de Cables Nuevos
- Tratamiento Anticorrosivo de Puertas
- Construcción/Reparación de Baños
- Cambio del Sistema Eléctrico
- Instalación de Alambres y Lemparas
- Remodelación de Cocina y Comedor

MEJORA
 MINISTERIO DE EDUCACIÓN

CONTRATISTA
 MINISTERIO DE SALUD

PROYECTO
 MINISTERIO DE SALUD

11. Rehabilitación de la Escuela Victoriano Chacón Provincia de Chorrera

Cliente: Autoridad Marítima de Panamá
 Valor del Contrato: B/. 235,044.57
 Año: 2015
 Estado: **TERMINADO**



12. Diseño y Construcción de Pozos Provincia de Los Santos Provincia de Herrera

Cliente: IDAAN

Valor del Contrato: B/. 199,486.52

Año: 2016

Estado: **TERMINADO**

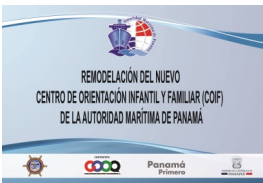

13. Remodelación del Centro de Orientación Infantil de l Autoridad Marítima de Panamá Provincia de Panamá

Cliente: Ministerio de Educación

Valor del Contrato: B/. 261,082.54

Año: 2016

Estado: **TERMINADO**



14. Mejoramiento de Acueducto de Guirí Provincia de Coclé

Cliente: Municipio de Olá

Valor del Contrato: B/. 16,953.47

Año: 2016

Estado: **TERMINADO**



15. Mejoras al Centro Educativo Rogelio Robles Provincia de Coclé

Cliente: Municipio de Aguadulce

Valor del Contrato: B/. 27,078.03

Año: 2016

Estado: **TERMINADO**



16. Construcción de Sistemas Sanitarios Provincia de Los Santos

Cliente: Municipio de Guararé
Valor del Contrato: B/. 11,949.98
Año: 2016
Estado: **TERMINADO**



17. Suministro e Instalación de Paneles Solares en el Centro Educativo Loma Grande Provincia de Coclé

Cliente: Ministerio de Educación
Valor del Contrato: B/. 8,827.50
Año: 2016
Estado: **TERMINADO**



18. Reparaciones de Losa y Pintura de La Sucursal de 12 de Octubre Provincia de Panamá

Cliente: Banco Nacional de Panamá
Valor del Contrato: B/. 28,012.00
Año: 2016
Estado: **TERMINADO**



19. Diseño Estructural de Sucursales Del Banco Nacional Provincia de Panamá

Cliente: Municipio de Aguadulce
Valor del Contrato: B/. 12,000.00
Año: 2016
Estado: **TERMINADO**



20. Estudio Diseño y Construcción del Atracadero de Taboga Provincia de Panamá

Cliente: Autoridad Marítima
Valor del Contrato: B/. 503,994.60
Año: 2016
Estado: TERMINADO



21. Estudio Diseño y Construcción de Campo de Beisbol Pre Infantil Provincia de Colón

Cliente: Instituto Panameño de Deportes
Valor del Contrato: B/. 780,361.25
Año: 2016
Estado: TERMINADO



Ministerio de Seguridad Pública
Seguridad - Paz - Prevención

22 Estudio Diseño y Construcción del Comisariato el Paco Provincia de Panamá

Cliente: Ministerio de Seguridad Pública
Valor del Contrato: B/. 1,649,514.68
Año: 2017
Estado: EN EJECUCIÓN



23 Estudio Diseño y Adecuación de Puerto Panamá Provincia de Panamá

Cliente: Autoridad Marítima
Valor del Contrato: B/. 993,769.64
Año: 2017
Estado: **12 % DE AVANCE**



**24. Mejoramiento de Acueducto el Bajito
Provincia de Coclé**

Cliente: Municipio de Antón
Valor del Contrato: B/. 15,164.36
Año: 2017
Estado: **TERMINADO**

MUNICIPIO DE PANAMÁ



**25. Diseño de Locales Comerciales de la Plaza Herrera
Provincia de Panamá**

Cliente: Municipio de Panamá
Valor del Contrato: B/. 14,980.00
Año: 2017
Estado: **TERMINADO**



**26. Rehabilitación de la Losa de la Reserva del Tesoro Nacional
Provincia de Panamá**

Cliente: Banco Nacional de Panamá
Valor del Contrato: B/. 50,599.99
Año: 2017
Estado: **TERMINADO**



**27. Rehabilitación de Cerca Perimetral de la Reserva del Tesoro Nacional
Provincia de Panamá**

Cliente: Municipio de Aguadulce
Valor del Contrato: B/. 2,999.99
Año: 2017
Estado: **TERMINADO**

Total de Proyectos B/. 5,118,181.48

Resumen

Resultados

En tan solo tres años de operación podemos probar que la estrategia de la empresa Consulting Design Development And Engineering, S.A. Ha arrojado resultados positivos y favorables y la prueba están en más de medio millón de dólares ejecutados y entregados satisfactoriamente en los sus dos primeros años.

Expectativas

Nosotros creamos que la estrategia es la correcta y aspiramos con ampliar nuestra red de negocios con el fin de acceder a nuevos y mejores proyectos que nos permitan mantener el ritmo de crecimiento, actualmente mantene-mos una estrategia muy agresiva con el sector público enfocados en las mi-cro-obras, entregando mas de 10 propuestas mensuales en diferentes insti-tuciones.



RALI BUSINESS CENTER
OFICINA 304
AVENIDA BALBOA
CIUDAD DE PANAMA

Teléfono: (+507)-833-9950
Correo: info@cddepty.com



Consulting Design Development And Engineering, S.A.