



ELBA



ENCUENTRO LATINOAMERICANO

BIENESTAR ANIMAL

VENUES

Guía para los asistentes a ELBA 2024, el Primer Encuentro Latinoamericano de Bienestar Animal.



Introducción

ELBA 2024 es el primer Encuentro Latinoamericano de Bienestar Animal, que se realizará los días **Miércoles 24 y Jueves 25 de Julio de 2024** en el Hotel W Santiago, Chile.

[UBICACIÓN EN ESTE LINK.](#)

¡Un Evento Único en su Clase!

ELBA 2024 es más que un encuentro, es una iniciativa que reúne a proveedores de diversas áreas bajo una misión común: **"El Bienestar Animal"**.





ELBA

ENCUENTRO LATINOAMERICANO

BIENESTAR ANIMAL

Producción Animal

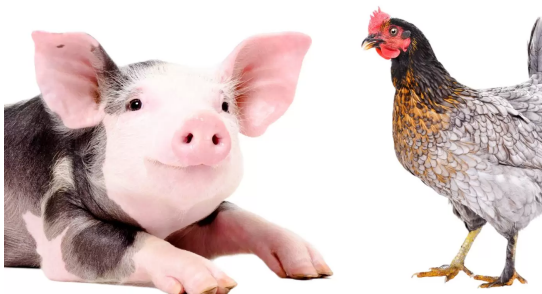

Este evento, sin precedentes en Latinoamérica, tiene como objetivo proporcionar a los animales de producción un bienestar real en todas las etapas de su desarrollo y proceso de vida y faena.

Además, se compromete a garantizar la máxima inocuidad alimentaria, responsabilidad y sustentabilidad para los consumidores de proteína animal.

¡No quede fuera de esta trascendente reunión y aproveche de contactar en directo a quienes están haciendo la diferencia en el mercado.

Para los Profesionales del Cuidado de Animales de Compañía

En paralelo, ELBA 2024 convoca a médicos veterinarios y profesionales dedicados al cuidado de animales de compañía de toda la región y los líderes del sector.

Abordaremos temas cruciales para asegurar la salud física y emocional de felinos y caninos.

Este evento no solo proporcionará conocimientos esenciales, sino que también fomentará un diálogo enriquecedor que fortalecerá nuestro impacto positivo en la vida de los animales y sus tutores.

Dos días de charlas magistrales, paneles de discusión, entretenimiento y camaradería nos esperan.



Aspectos Destacados:

- Más de 350 Asistentes
- 36 Expositores de Todo el Mundo

Salas Especializadas:

- Aves y Cerdos: 300 asistentes
- Acuicultura: 100 asistentes
- Ganadería: 100 asistentes
- Animales de Compañía: 100 asistentes



ELBA

ENCUENTRO LATINOAMERICANO

BIENESTAR ANIMAL

Ubicación



Centro de Convenciones del Hotel W Santiago (Nivel -3).

[Av. Isidora Goyenechea 3000](#)
Las Condes. Santiago, Chile.

Estacionamiento disponible en el hotel, desde el nivel -4 hacia abajo.

Fechas y horarios

El evento abrirá sus puertas el día miércoles 24 de Julio a las 8:00 am para acreditación, y cerrará ese día a las 21 horas.

El segundo día, se abrirán las puertas a las 8:00 am, extendiéndose la jornada más allá de las 21 horas, para cerrar con una gran fiesta hasta las 00:00 horas.

Proceso de registro



Para registrarse, puede visitar www.elba2024.com o ir directamente a la plataforma de venta de tickets Passline en <https://passline.com/eventos/elba2024>

Todo el proceso de registro se realiza online a través de la plataforma Passline, y luego presencialmente en la zona de acreditación exhibiendo su código QR directamente desde su celular.

No olvide agregarlo a Google o Apple Wallet.





ELBA

ENCUENTRO LATINOAMERICANO BIENESTAR ANIMAL

AGENDA PRELIMINAR

Miércoles 24 de Julio

Miércoles 24 Julio Sala Plenaria			
Hora	Nombre de la Charla	Conferencista	
8:00	8:30	Inauguración	
8:30	9:15	Los Orígenes del Animalismo y el Bienestar Animal.	Dr. Juan Pascual (España)
9:15	10:00	Cómo establecer programas de bienestar animal para una empresa alimentaria global.	Dr. Ken Opengart (USA)
10:00	10:30	BREAK	
Miércoles 24 Julio Sala Aves & Cerdos			
10:30	11:15	Bienestar Animal y Mejoramiento Genético en Aves	
11:15	12:00	Como gestionar y mejorar el bienestar animal manteniendo producción y productividad	Dr. Ken Opengart (USA)
12:00	12:30	Panel de discusión	
12:30	2:30	ALMUERZO	
2:30	3:15	Bienestar Animal en Aves y Cerdos - Experiencia Brasil	Juliana Ribas (Brasil)
3:15	4:00	Bienestar Animal en Cerdos - Experiencia Chile	Pablo Espinoza Lynch
4:00	4:20	BREAK	
4:20	5:05	Innovación y Bienestar Animal en Incubación	Contactar Hy Line / Kate Barger
5:05	5:50	Bienestar Animal en Transporte y Sacrificio	Luigi Faucitano (Canada)
5:50	6:10	Panel de discusión	
Miércoles 24 Julio Sala Acua			
10:30	11:15	Bienestar Animal en Camarones	Yahira Piedrahita (Ecuador)
11:15	12:00	Epidemiología del Bienestar Animal en la Acuicultura	Fernando Mardones (Chile)
12:00	12:30	Panel de discusión	
12:30	2:30	ALMUERZO	
2:30	3:15	Iluminación y Bienestar Animal en Acuicultura	Aaron B. Stephan (USA)
3:15	4:00	Bienestar Animal y Uso Racional de Antibióticos	Marcela Lara (Chile)
4:00	4:20	BREAK	
4:20	5:05	Estrategia Comunicacional de BA en Salmones de Chile	Fernando Caceres (Chile)
5:05	5:50	Happy Salmon*	Hernan Cañon (Chile)
5:50	6:10	Panel de discusión	
Miércoles 24 Julio Sala Mascotas			
10:30	11:15	Bienestar Animal en centros de Nutrición de Mascotas	Aura Briceño (Ecuador)
11:15	12:00	Bienestar Felino en la Clínica Veterinaria	Genoveva Godoy (Chile)
12:00	12:30	Panel de discusión	
12:30	2:30	ALMUERZO	
2:30	3:15	Bases científicas para la Tenencia Responsable de Mascotas	Fernando Mardones (Chile)
3:15	4:00	Bienestar Animal de la Familia Multiespecie	Patricio Cerda (Chile)
4:00	4:20	BREAK	
4:20	5:05	Se informará pronto	
5:05	5:50	Se informará pronto	
5:50	6:10	Panel de discusión	
Miércoles 24 Julio Sala Bovinos			
10:30	11:15	One Health	Arlene Garcia (USA - Mexico)
11:15	12:00	Preparación para accidentes de transporte de animales de producción: el ejemplo de Michigan	Paola Bacigalupo (Chile - USA)
12:00	12:30	Panel de discusión	
12:30	2:30	ALMUERZO	
2:30	3:15	Enriquecimiento en Transporte de Bovinos	Ana Strappini (Argentina - Holanda)
3:15	4:00	Bienestar Animal y Salud Mamaria	Silke Engels (Chile)
4:00	4:20	BREAK	
4:20	5:05	Se informará pronto	
5:05	5:50	Se informará pronto	
5:50	6:10	Panel de discusión	
6:10	20:00	COCKTAIL DE CIERRE	

Jueves 25 de Julio

Jueves 25 Julio Sala Aves & Cerdos			
8:30	9:15	Rol de la Iluminación en el Bienestar Animal de las Aves	Gabrielle House (USA)
9:15	10:00	Bienestar Animal Aves de Postura	Tomas Perez (Ecuador)
10:00	10:30	BREAK	
10:30	11:15	Gestación de Corral y Nuevos desafíos de Bienestar Animal	Oscar Toledano
11:15	12:00	Eutanasia en Cerdos, Experiencia USA.	Arlene Garcia
12:00	12:30	Panel de discusión	
12:30	2:30	ALMUERZO	
Jueves 25 Julio Sala Acua			
8:30	9:15	Bienestar Animal en Salmones. Experiencia Chile	Miguel Portus (Chile) / Pablo Carrillo (Chile)
9:15	10:00	Aquabyte WISE-Bienestar	Braian Wihelm
10:00	10:30	BREAK	
10:30	11:15	Se informará pronto	
11:15	12:00	Se informará pronto	
12:00	12:30	Panel de discusión	
12:30	2:30	ALMUERZO	
Jueves 25 Julio Sala Mascotas			
8:30	9:15	Bienestar Animal y Eutanasia en Mascotas	Patricio Cerda (Chile)
9:15	10:00	Se informará pronto	
10:00	10:30	BREAK	
10:30	11:15	Se informará pronto	
11:15	12:00	Se informará pronto	
12:00	12:30	Panel	
12:30	2:30	ALMUERZO	
Jueves 25 Julio Sala Plenaria			
Hora	Nombre de la Charla	Conferencista	
2:30	2:50	Se informará pronto	
2:50	3:10	Se informará pronto	
3:10	3:30	Se informará pronto	
3:30	3:50	Se informará pronto	
4:00	4:20	BREAK	
4:20	4:50	Se informará pronto	
4:50	5:10	Se informará pronto	
5:10	5:40	Se informará pronto	
5:50	6:10	Panel y Ceremonia de Clausura	
6:10	20:00	COCKTAIL Y FIESTA DE CLAUSURA	





ELBA

ENCUENTRO LATINOAMERICANO

BIENESTAR ANIMAL

CÓMO LLEGAR



LLEGADAS NACIONALES

1. Retiro de equipaje

Al aterrizar en Santiago tras un vuelo nacional, debe dirigirse al área de retiro de equipaje ubicado en el primer nivel del terminal.

2. Transporte

En ese mismo lugar, podrá encontrar las diferentes empresas de transporte oficiales que realizan servicios desde el aeropuerto, para que no tenga problemas al salir del terminal hacia la ciudad.

LLEGADAS INTERNACIONALES

1. Policía internacional



En cada ingreso a Chile, el pasajero deberá presentar sus documentos de viaje -pasaporte o cédula de identidad, además

de la visa debidamente timbrada cuando sea necesario- al pasar por Policía Internacional.

Si se trata de turistas internacionales, al arribar al aeropuerto tendrán que completar una tarjeta de turismo, cuya

copia hay que entregar en el momento en que salgan del país. En cambio, los extranjeros residentes en Chile, deberán adjuntar una copia de este documento en su regreso.

Cabe destacar que los pasajeros de nacionalidad chilena están exentos de completar la tarjeta de turismo en sus viajes.

2. Servicio Ganadero y Agrícola



Toda persona mayor de 18 años que ingrese a Chile por el Aeropuerto de Santiago (SCL), debe completar la Declaración Jurada del Servicio Agrícola y Ganadero (SAG) e

indicar si trae consigo productos de origen vegetal y/o animal, evitando así el ingreso de plagas y enfermedades que pudiesen dañar la agricultura.

Para evitar el contacto físico, el SAG ha puesto a disposición de los pasajeros/as la Declaración Jurada Digital en sagingresoachile.cl, o bien, por medio de un código QR disponible en el mismo aeropuerto.

Programe su ingreso a Chile: [declare antes de iniciar su viaje o al ingresar al país, a través de su dispositivo móvil.](#)





ELBA

ENCUENTRO LATINOAMERICANO BIENESTAR ANIMAL

CÓMO SALIR

SALIDAS NACIONALES



Procedimiento

El pasajero debe dirigirse a la sala de embarque nacional ubicada en el sector oriente del tercer piso del terminal de pasajeros para realizar su check-in en los mesones de su Aerolínea. En caso de haberlo hecho vía Internet, pasar directamente al próximo trámite.

Luego, se debe efectuar el control de seguridad (AVSEC) en el que se presenta la Tarjeta de embarque y la cédula de identidad correspondiente.

Al ser aprobado el control, se podrá ingresar a la zona interior de la sala de embarque, donde los Pasajeros pueden

utilizar todas las comodidades disponibles.

Cabe destacar que para cada vuelo se debe pagar una tasa de embarque, la que normalmente está incluida en el costo del Pasaje. Sus valores son:

Vuelos Nacionales

- Pasajeros que viajen a más de 270 Km. » \$5.700 (Aeropuerto de primera categoría)
- Pasajeros que viajen a menos de 270 Km. » \$ 2.251 (Independiente de la categoría del aeródromo)





ELBA

ENCUENTRO LATINOAMERICANO BIENESTAR ANIMAL

Las tarifas de derechos de embarque por vuelos nacionales, establecidas en moneda nacional, se reajustan trimestralmente según el porcentaje de variación que experimenta el índice oficial de precios al consumidor en el mismo trimestre.

Estos precios son variables y pertenecen a la Dirección General de Aeronáutica Civil. [Puede consultarlos aquí.](#)

pasajeros, donde se ubica la zona de embarque internacional. [Vea acá la guía del Terminal 2, de salidas internacionales.](#)

SALIDAS INTERNACIONALES

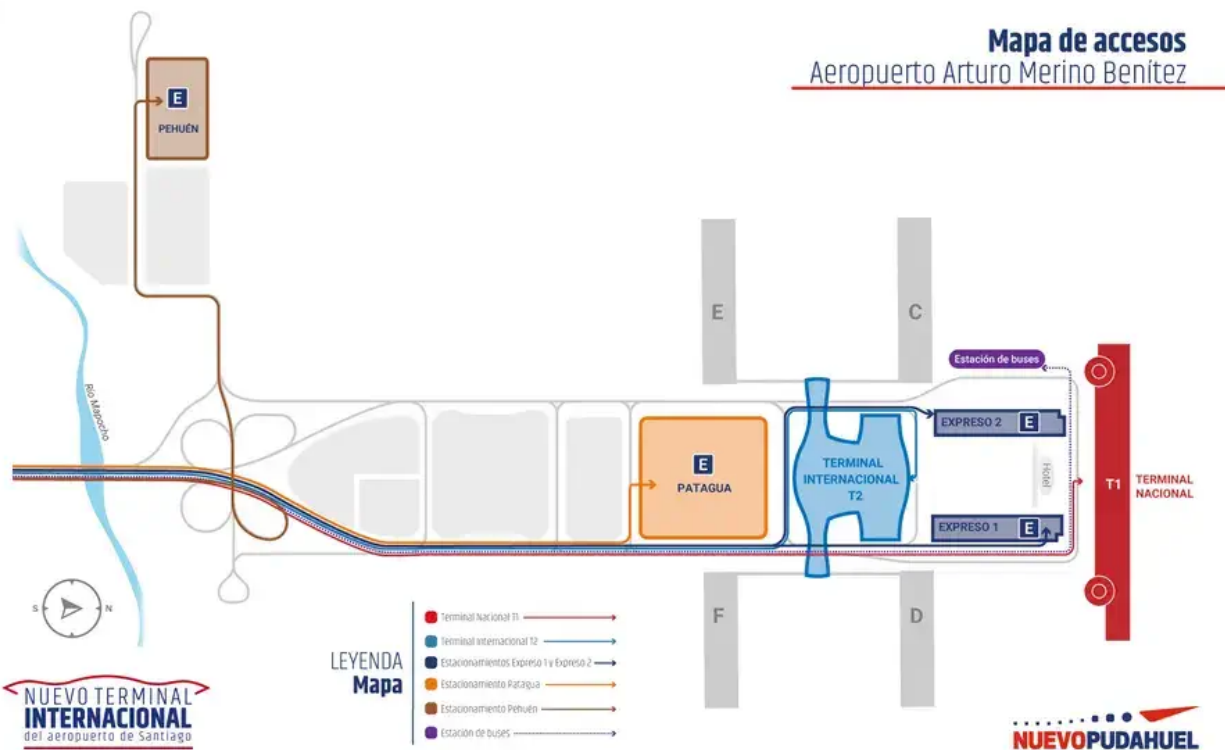

Procedimiento

El pasajero debe dirigirse al sector poniente del tercer nivel del terminal de

Tras el check-in, sea en mesón o vía Internet, se deben iniciar las gestiones migratorias en Policía internacional, presentando los documentos





ELBA

ENCUENTRO LATINOAMERICANO

BIENESTAR ANIMAL

necesarios para realizar el viaje, cómo cédula de identidad o pasaporte, visa estampada dependiendo del país de destino y tarjeta de embarque respectiva. En el caso de que viajen menores de edad, también se solicitará la documentación notarial, certificados y/o libreta de familia, según amerite el caso.

Luego, el pasajero debe pasar por el control de seguridad aeroportuaria (AVSEC), para seguidamente ingresar a la sala de embarque.

Recuerde que si está de paso por Chile en calidad de turista internacional, debe presentar la copia de su tarjeta de turista al momento de regresar a su país. En tanto, si es extranjero residente en Chile debe completar la misma tarjeta antes de su viaje.

Además, para aquellos pasajeros que deban volver a ingresar a Chile en el futuro próximo y lleven consigo algún artículo de valor, existe una oficina del Servicio de Aduanas ubicada al costado derecho del control de seguridad aeroportuaria, donde podrán hacer una declaración jurada de salida temporal de objetos.

Vuelos Internacionales

- En todos los aeropuertos: Los pasajeros con destino a puntos situados a más de 500 kilómetros del aeropuerto de embarque US\$ 25.

- En todos los aeropuertos: Los pasajeros con destino a puntos situados hasta 500 kilómetros del aeropuerto de embarque, pagarán el equivalente al derecho de primera categoría en vuelos nacionales \$5.700.

Estos precios son variables y pertenecen a la Dirección General de Aeronáutica Civil. Puede consultarlos aquí.

INFORMACIÓN DEL AEROPUERTO

El Aeropuerto Internacional Arturo Merino Benítez, también conocido como Aeropuerto Internacional de Santiago o Aeropuerto de Pudahuel, es el principal aeropuerto de Chile, ubicado en la comuna de Pudahuel, al noroeste de la ciudad de Santiago, la capital de Chile.

Dirección: Av. Armando Cortínez Oriente 1704, Pudahuel, Región Metropolitana

Coordenadas: -33.39119062718479, -70.79477379875175

Teléfono: (2) 2690 1796

Código: SCL

Elevación: 474 m

Inauguración: 9 de febrero de 1967





ELBA

ENCUENTRO LATINOAMERICANO

BIENESTAR ANIMAL

TRANSPORTE DEL AEROPUERTO AL HOTEL

Se recomienda solo utilizar servicios de transporte oficiales, los cuales se pueden contratar dentro del recinto antes de la salida con el equipaje.

La nueva salida de arribos internacionales incluye un centro de transporte en un lugar seguro y separado de la zona pública para que puedas adquirir tu transporte terrestre oficial del aeropuerto, sin la molestia de transportistas ilegales.

Al salir de la sala de revisión de SAG y ADUANA sigue la flecha azul instalada en el piso. Dirígete a los mesones designados, donde podrás elegir entre taxis básicos y de turismo, transfer o buses. Contrata tu elección de transporte en el módulo correspondiente y dirígete a la zona pública.

Ver video aquí.

LOCACIÓN DEL CONGRESO

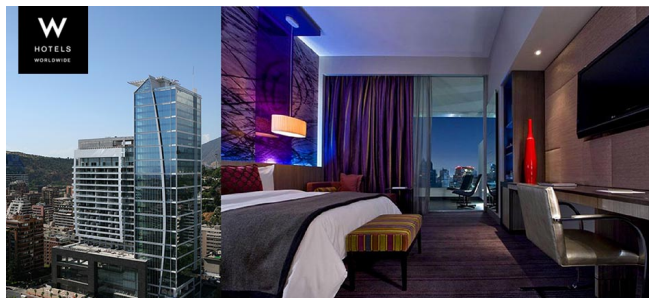

Hotel W Santiago

Isidora Goyenechea 3000, Las Condes, Santiago, Chile
Tel.: [+56 2-27700000](tel:+56227700000)

Google Maps: <https://maps.app.goo.gl/U5XFS5WM41qWPvNH6>

Distancia desde Arturo Merino Benitez International Airport: 22.9 km

Traslado entre el aeropuerto y el hotel: USD\$60 aproximadamente.
Transporte alternativo al aeropuerto: Taxi, tarifa: USD\$45 (aproximadamente por viaje sencillo), por solicitud.

Otros medios de transporte

En el hotel
Servicio de automóvil privado
Servicio de limusinas y furgonetas

Cerca

Estación de autobuses
Estación de metro El Golf





ELBA



ENCUENTRO LATINOAMERICANO

BIENESTAR ANIMAL

DESCRIPCIÓN DEL LUGAR DEL EVENTO



El W Santiago, en el barrio El Golf de Santiago de Chile, es el destino perfecto para viajeros de negocios y de placer.

Este hotel de lujo combina con obras de arte abstracto, elementos de diseño atrevidos y una paleta de colores cambiante para dar un toque provocador y sofisticado.

Cocina internacional en sus prestigiosos restaurantes en las instalaciones y una elegante terraza en el piso 21 con las mejores vistas de Las Condes.

Cuenta con un moderno gimnasio y piscina al aire libre con vista de la ciudad.

196 habitaciones equipadas con mobiliario y decoración elegante con una personalidad única.

Artículos de tocador Bliss® Spa y duchas a nivel del suelo en baños de mármol. Póngase cómodo y hospédese en el W Santiago.

ELBA 2024 se llevará a cabo en el Centro de Convenciones del Hotel, ubicado en el piso -3.

Más de 2.400 metros cuadrados de espacio para eventos y 11 salas de reuniones, en el corazón de Las Condes, Chile.

Acceso a Internet de alta velocidad y al WiFi disponible en todo el hotel. Cada uno de los espacios está equipado con tecnología audiovisual de vanguardia, como televisores con pantalla LCD, proyectores, dispositivos para votación y micrófonos.





ELBA

ENCUENTRO LATINOAMERICANO BIENESTAR ANIMAL

INSTALACIONES

Este encuentro se realizará de acuerdo a la siguiente distribución de espacios, en salas específicas para sesiones y actividades de diferentes temas. Aves y Cerdos, Acuicultura, Ganadería, Animales de Compañía.



ZONA VIP
LOUNGES PLATINUM Y GOLD



BA PRODUCCIÓN
Sala de 300 personas para aves y cerdos; y sala de 100 personas para acuicultura



ANIMALES DE COMPAÑÍA
Salas para 100 asistentes de caninos y felinos; Sala para 100 asistentes de ganadería.



ZONA STANDS
Lounges BRONZE y STEEL





ELBA



ENCUENTRO LATINOAMERICANO

BIENESTAR ANIMAL

OPCIONES DE ALOJAMIENTO

○ Hotel W Santiago

○ Hotel Hyatt Centric Las Condes

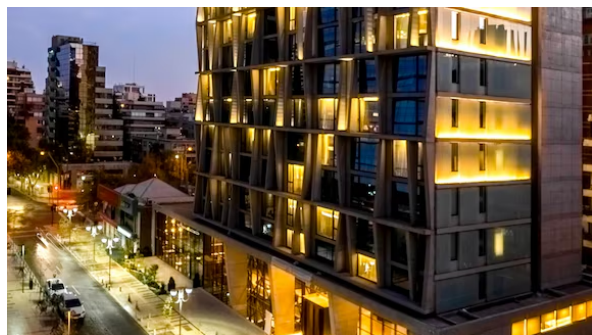

Enrique Foster 30, 7550163 Las Condes,
Región Metropolitana

Mapa: <https://maps.app.goo.gl/MJWqymX8U6hmVhoA9>

Sitio web: <https://www.hyatt.com/hyatt-centric/es-ES/sclct-hyatt-centric-las-condes-santiago/rooms>

○ Hotel Renaissance

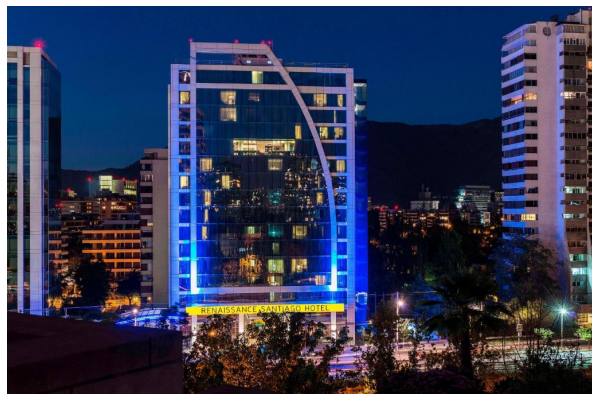

Avenida Presidente Kennedy 4700,
Vitacura, Santiago 7630454 Chile
+56 (2) 2678 8888

Mapa: <https://maps.app.goo.gl/XbEEVfzLNcw2k5U48>

Sitio web: <https://renaissancesantiago.cl/>

Otros:

- Hotel Plaza El Bosque Ebro
- Hotel Rugendas by Time
- Hotel Holiday Inn Express
- Hotel NH Collection
- Hotel NOI Vitacura
- Hotel Double Tree by Hilton, Vitacura
- Hotel Pullman Santiago El Bosque
- Hotel Intercontinental Santiago





ELBA

ENCUENTRO LATINOAMERICANO

BIENESTAR ANIMAL

RECOMENDACIONES



Clima en Santiago de Chile en julio.

El clima de Santiago en julio 2024 es frío. Las temperaturas **máximas** diarias son alrededor de 16 °C, rara vez bajan a menos de 10 °C o exceden 22 °C. La temperatura máxima promedio diaria más baja es 15 °C el 5 de julio.

Las temperaturas **mínimas** diarias son alrededor de 3 °C, rara vez bajan a menos de -1 °C o exceden 8 °C. La temperatura mínima promedio diaria más baja es 3 °C el 24 de julio.

Santiago va a estar frío y mojado en el mes de julio de 2024. Se esperan temperaturas bajas y algunos días de lluvia.

Es recomendable usar ropa de abrigo, también llevar guantes y bufanda. Sin embargo el Centro de Convenciones es templado.

En Santiago puede haber algo de **nieve en julio**. En general, el pronóstico que se espera es suave y moderado.

Para conocer el pronóstico del tiempo actual, de manera precisa, consulta la página de pronóstico del [tiempo para 14 días en Santiago](#).

QUÉ LLEVAR A SANTIAGO

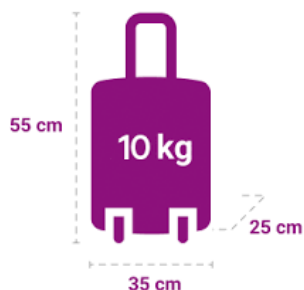

Equipaje de mano

Es importante tener en cuenta que existen nuevas reglas para este tipo de equipaje.

Las dimensiones máximas de este equipaje deben ser de 55 cm x 35 cm x 25 cm (alto, ancho y largo) incluyendo bolso, ruedas y manija, con peso máximo de 10 kgs.

Si tiene dudas de cómo medir, en algunos lugares que venden maletas,





ELBA

ENCUENTRO LATINOAMERICANO

BIENESTAR ANIMAL

tienen la referencia de medidas para verificar el tamaño de la maleta.

La maleta que será despachada o que irá en la bodega del avión puede pesar hasta 23 kgs, lo que la mayoría de las compañías aéreas llaman 158 cms lineares (suma de alto + ancho + largo).

Siempre recomendamos mirar el pasaje pues una compañía puede tener reglas diferentes.

En el invierno (21 de junio a 22 de septiembre) tenemos algunos días de lluvia en la ciudad y tenemos la mayores nevadas en la Cordillera de los Andes. Las temperaturas varían de los 0 a los 15° y a partir del 21 de junio todas las estaciones ya comienzan a funcionar.

Si viene de una zona cálida, sentirá frío. Sugerimos vestirse por capas: camiseta, blusa, sweater y un abrigo y bufanda. Suele suceder que durante el día la temperatura sube y así se puede aliviar la vestimenta y no pasar calor.

¿Qué cosas no se pueden llevar a Chile?

Productos vegetales y mercancías que tengan el carácter de peligrosas para los vegetales. Animales, productos, subproductos y despojos de origen animal o vegetal. Productos o subproductos alimenticios de origen animal o vegetal. Estupefacientes y sustancias psicotrópicas que causen dependencia.

SEGURO DE ASISTENCIA EN VIAJE

Solicitar a: Viviana Flores. Consultora de Viajes para ELBA 2024.

Email: vflores@cocha.com +56 2 2464 2046 / +56 9 7798 5487.

O contratar en ASSISTCARD

Items recomendados para el invierno:

- 1 jeans por cada 4 días de viaje
- 1 pantalón impermeable
- 1 camiseta por día
- 1 item de ropa interior diaria
- 1 par de medias por día
- 1 segunda piel (camiseta térmica)
- 1 chaqueta delgada
- 1 par de tenis
- 1 par de botas
- 1 par de pantuflas
- 1 pijama
- 1 chaqueta más gruesa
- Blusa de lana
- 1 par de guantes
- Bufanda
- Gorro

La segunda piel ayuda bastante con el frío. Si en su país no se consigue, en Santiago puede encontrarla.

Recomendamos dejar un espacio libre en la maleta, para poder llevar souvenirs, vinos o algunas piezas de ropa extra.



ELBA



ENCUENTRO LATINOAMERICANO

BIENESTAR ANIMAL

LUGARES TURÍSTICOS

Agencia Garra junto a Turismo Cocha, ofrece paquetes turísticos que puede conocer en: www.agencia-garra.com/tours

Otras atracciones:

1. Cerro San Cristóbal
2. Cerro Santa Lucía
3. Sky Costanera
4. Viña Cousiño Macul
5. Casa Museo La Chascona
6. Barrio Lastarria
7. Museo de la Memoria y los DDHH
8. Mall Costanera Center
9. Parque Araucano
10. Parque Bicentenario
11. Teleférico Santiago Turistik
12. Palacio de La Moneda
13. Plaza de la Ciudadanía
14. Mall Parque Arauco
15. Barrio Italia
16. Templo Bahai
17. Parquemet
18. Museo Nacional de Bellas Artes
19. Fantasilandia
20. Teatro Municipal de Santiago
21. Parque de Las Esculturas
22. Mall Alto Las Condes
23. Barrio Paris Londres
24. Mall Sport
25. Valle Nevado
26. Teatro Municipal de Las Condes
27. Mall Casa Costanera
28. Museo Artequin
29. Museo Violeta Parra

CONTACTO

Para dudas o consultas acerca del evento, contactar a:

Constanza Poblete

+56 9 5813 5835

hola@agencia-garra.com

www.agencia-garra.com

