

24-25
JULIO
2024

ELBA

ENCUENTRO LATINOAMERICANO

BIENESTAR ANIMAL

Hotel W Santiago
Av. Isidora Goyenechea 3000
Las Condes

BIENVENIDOS



ORGANIZA
www.agencia-garra.com





ELBA
ENCUENTRO LATINOAMERICANO
BIENESTAR ANIMAL

www.agencia-garra.com/elba

1er ENCUENTRO LATINOAMERICANO DE BIENESTAR ANIMAL

¡Un Evento Único en su Clase!

Bienvenido al Primer Encuentro Latinoamericano de Bienestar Animal, ELBA 2024, donde líderes y profesionales se unen para promover prácticas éticas y sostenibles en la producción animal y atención a animales de compañía.

Participantes:

Autoridades, medios de comunicación, sociedades y empresas de la industria.





ELBA
ENCUENTRO LATINOAMERICANO
BIENESTAR ANIMAL



ROBERTO BECERRA

CEO & FOUNDER ACBA
Asociación Chilena de Bienestar Animal



Médico Veterinario especialista en inocuidad alimentaria, sistemas de aseguramiento de calidad, sistemas de producción animal, sanidad animal, trazabilidad, legislación nacional e internacional, requisitos de exportación y bienestar animal.

Con 10 años de experiencia como Jefe del departamento de sanidad e inocuidad de la Asociación Gremial de Productores de Cerdos de Chile.

Diplomado en bienestar animal por la Universidad Mayor, Gestión de recursos humanos por la Universidad Adolfo Ibañez y en Innovación por la Universidad Católica de Chile.

Amplia experiencia en apertura de mercados y requisitos de exportación para los mercados latinoamericanos, USA, Canadá, Corea, China, Japón, México, Unión Europea, entre otros.





ELBA
ENCUENTRO LATINOAMERICANO
BIENESTAR ANIMAL



Dr. HÉCTOR MONTILLA

CEO & FOUNDER AEBA

Asociación Ecuatoriana de Bienestar Animal



El Dr. Héctor Montilla, con 25 años de experiencia en la Industria Avícola, destaca por su expertise en Sanidad Animal, Bienestar Animal y análisis de laboratorio. Ha colaborado con empresas líderes en Venezuela y Ecuador, participando en programas de monitoreo, mesas técnicas, y brindando entrenamiento internacional.

Su amplia formación incluye cursos y eventos en EE. UU., Holanda, España, México, Argentina, Brasil, Colombia, Venezuela, Aruba y Ecuador. Su compromiso con estándares de calidad se refleja en su participación en programas como Integridad Intestinal, H.A.C.C.P., Buenas Prácticas Agropecuarias y Bienestar Animal.





ELBA

ENCUENTRO LATINOAMERICANO

BIENESTAR ANIMAL

“El Bienestar Animal es esencial para la sostenibilidad y la salud, impactando positivamente en la cadena de suministro y la calidad de vida de los animales.”

Este encuentro es organizado por **ACBA** (Asociación Chilena de Bienestar Animal) y **AEBA** (Asociación Ecuatoriana de Bienestar Animal).

Se estructura en tres grandes áreas de ponencias: bienestar en la producción de aves y cerdos; bienestar en la producción acuícola; y bienestar animal en animales de compañía.

Con la participación de 400 asistentes, se ofrecerán **36 charlas internacionales** y contará con el respaldo de 40 auspiciadores comprometidos con la causa del bienestar animal.



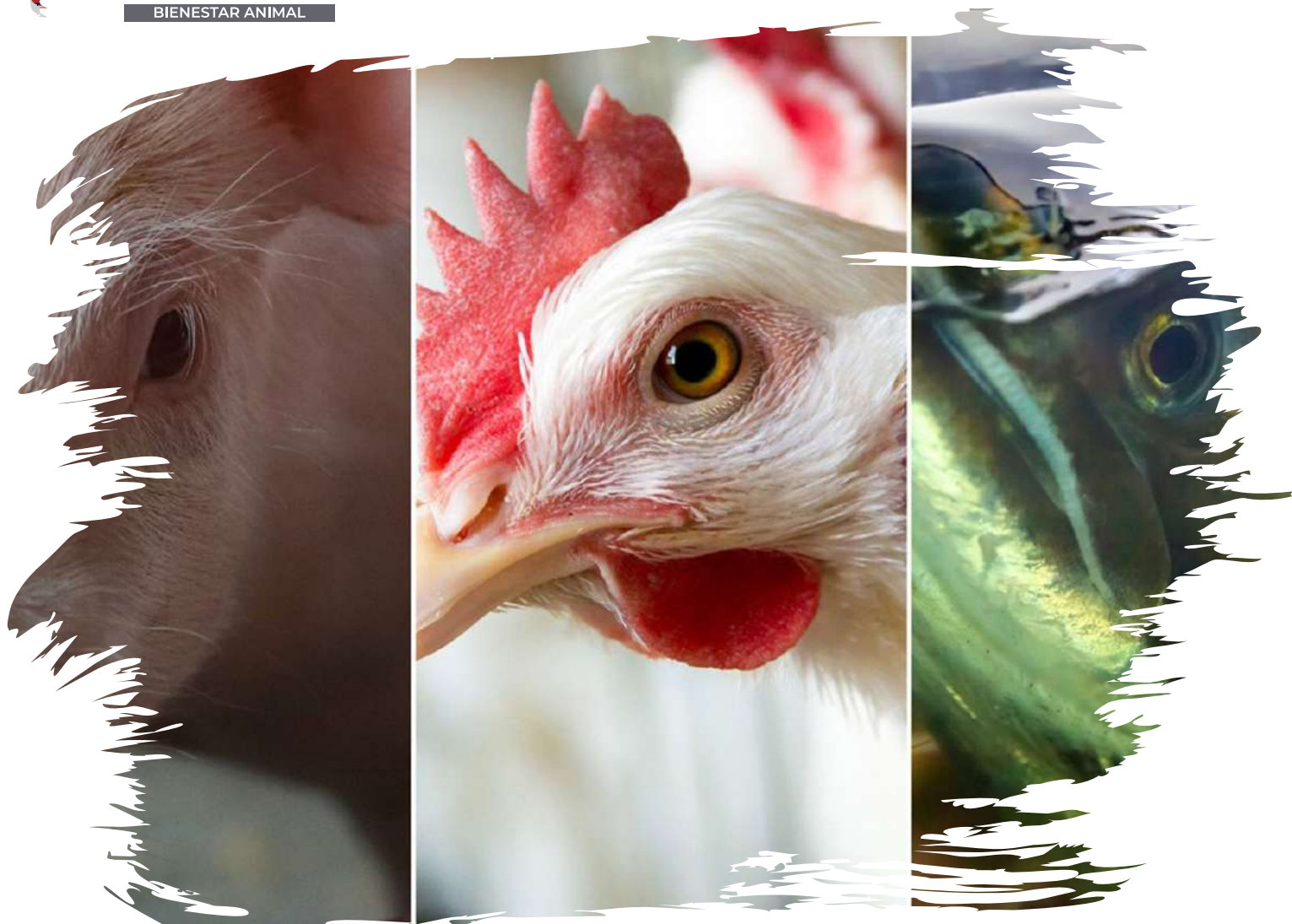

1er ENCUENTRO LATINOAMERICANO EN BIENESTAR ANIMAL





Elevar la calidad de la producción animal.

Mejorar la experiencia del paciente canino o felino y su tutor en el marco de una atención médico veterinaria con bienestar animal.

Potenciar el **'One Welfare'**, o Un bienestar, concepto que aborda el bienestar dentro del marco de la producción animal o atención sanitaria de animales de compañía, incluyendo a todos quienes participan del proceso, junto a los animales.





ELBA

ENCUENTRO LATINOAMERICANO

BIENESTAR ANIMAL



SOSTENIBILIDAD

El Bienestar Animal es un pilar importante de la **Sostenibilidad** y la estrategia correcta para **disminuir el uso de antibióticos en animales**.





ELBA
ENCUENTRO LATINOAMERICANO
BIENESTAR ANIMAL

PRODUCCIÓN MÁS ÉTICA

Participa en **ELBA 2024** y sé parte del cambio hacia una **producción animal más ética y sostenible.**

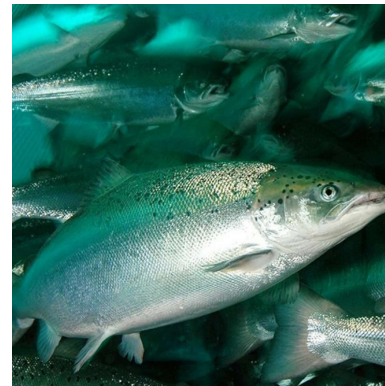
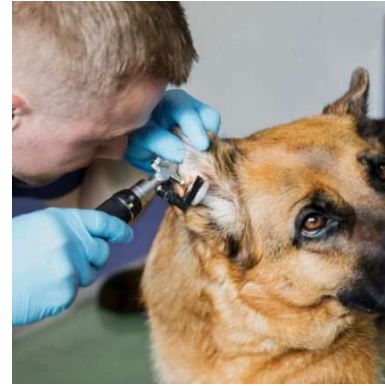



ELBA

ENCUENTRO LATINOAMERICANO

BIENESTAR ANIMAL



SANTIAGO DE CHILE

Santiago de Chile es la capital de Chile, esta se ubica prácticamente en el centro geográfico del país, es la capital de la Región Metropolitana de Chile. Santiago es la ciudad más poblada del país, su población total es de 6 millones de habitantes aproximadamente.

Se le puede llamar el corazón de la economía nacional y concentra el mayor número de museos, universidades, cines, teatros y recintos deportivos del país.

Santiago se posiciona actualmente como una ciudad líder en América Latina en una serie de factores sociales, económicos y ambientales.

La ciudad se ha expandido a gran ritmo desde la década de 1920, llegando a ocupar un 2% de la superficie total del país (excluyendo el Territorio Antártico).



EXCELENTE UBICACIÓN

En pleno sector oriente de la capital de Chile, con acceso a transporte público, estacionamientos, restaurantes y comercio.



EXCELENTE INFRAESTRUCTURA

Excelencia en calidad y servicio en todas las instalaciones.



MÚLTIPLES ESPACIOS

Contenidos distribuidos estratégicamente en diferentes áreas del centro de convenciones.



HABITACIONES

El hotel cuenta con habitaciones cuya reserva anticipada podría ofrecer tarifas preferenciales por asistir a ELBA.





MENSAJE CENTRAL

Autoridades, medios de comunicación, sociedades y empresas de la industria estarán presentes en este evento único.

Producir proteína animal es positivo gracias al **Bienestar Animal** y toda la cadena de suministros que, involucrados con esta nueva ciencia, permiten llevarlo a cabo.

El bienestar animal posee un **sentido trascendental** y de impacto en la **vida del animal**, y en la **sustentabilidad del planeta** y la **inocuidad alimentaria**.





ELBA
ENCUENTRO LATINOAMERICANO
BIENESTAR ANIMAL

ASPECTOS DESTACADOS

- Dos jornadas y salas especializadas
- Atención de excelencia
- Servicios exclusivos
- Contenidos técnicos, testimoniales y referentes de la industria.
- Más de 350 Asistentes
- 36 Expositores de Todo el Mundo

● Salas Especializadas:

- Aves y Cerdos
 - Ganadería
 - Acuicultura
 - Animales de Compañía
-
- Acreditación expedita.
 - Puesta en escena destacada.
 - Servicios de coffee break y cocktail.
 - Fiesta de clausura el día jueves.





ELBA
ENCUENTRO LATINOAMERICANO
BIENESTAR ANIMAL

SALAS ESPECIALIZADAS

Aves y cerdos

Ganadería

Acuicultura

Animales de compañía

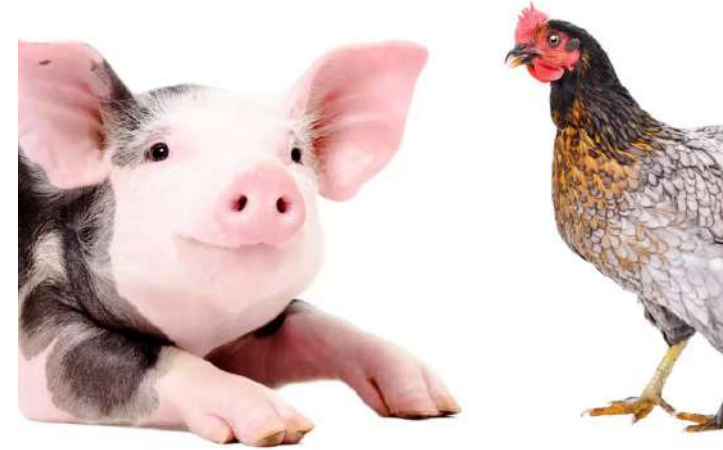



PARA LOS PROFESIONALES DE LA PRODUCCIÓN ANIMAL

En las salas especializadas de **“aves y cerdos”, “ganadería”** y **“acuicultura”**, se proporcionarán los contenidos con respecto a los animales de producción y un bienestar real en todas las etapas de su desarrollo y proceso de vida y faena.

Además, se compromete a garantizar la máxima inocuidad alimentaria, responsabilidad y sustentabilidad para los consumidores de proteína animal.

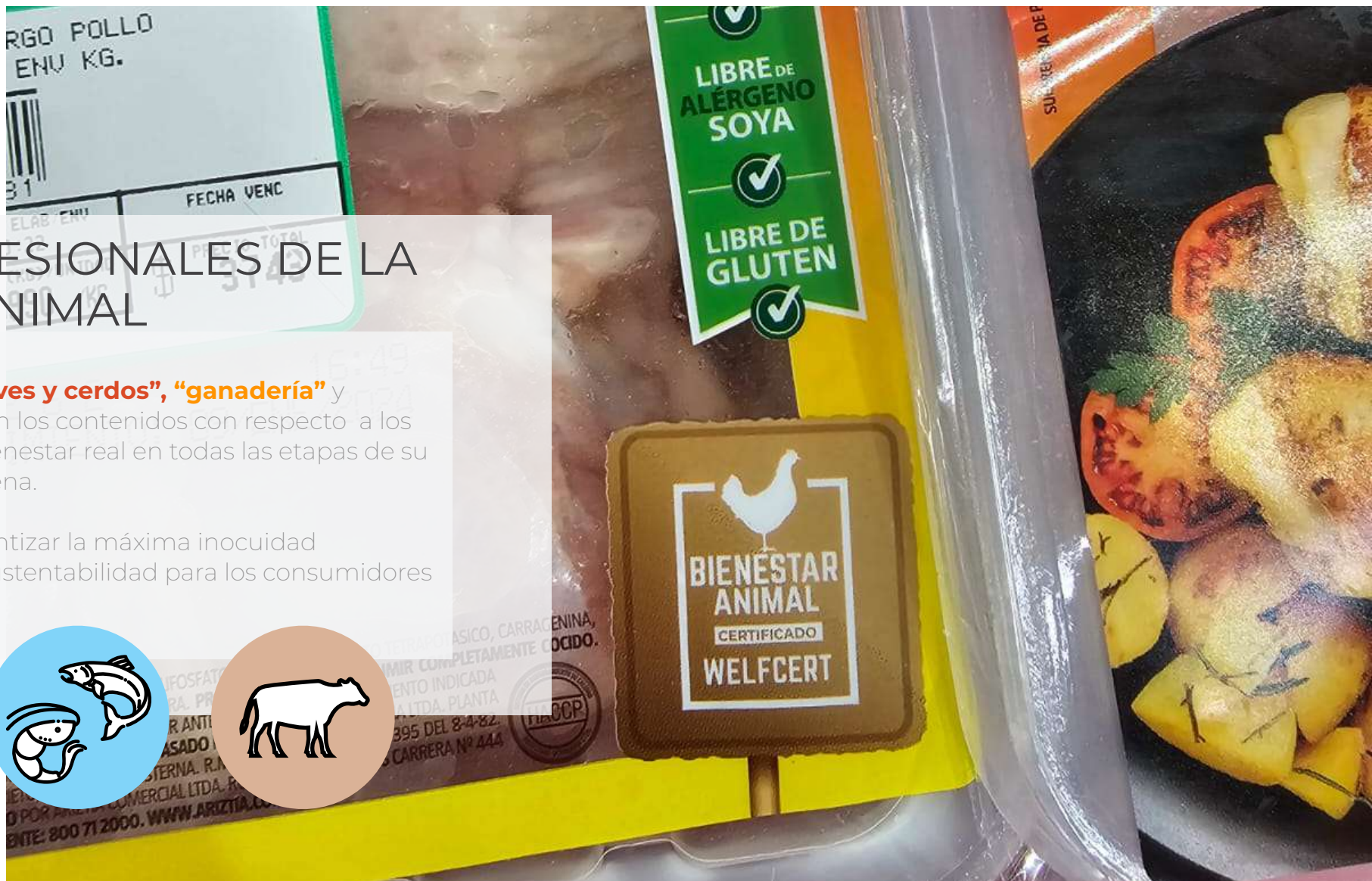
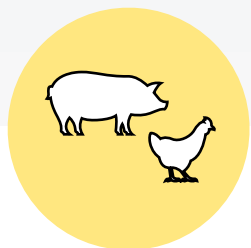



PARA LOS PROFESIONALES DE SALUD DE ANIMALES DE COMPAÑÍA

En paralelo, ELBA 2024 convoca a médicos veterinarios y profesionales dedicados al **cuidado de animales de compañía** de toda la región. Nos comprometemos a abordar temas cruciales para asegurar la salud física y emocional de felinos y caninos.

Este evento no solo proporcionará conocimientos esenciales, sino que también fomentará un diálogo enriquecedor que fortalecerá nuestro impacto positivo en la vida de los animales y sus tutores.

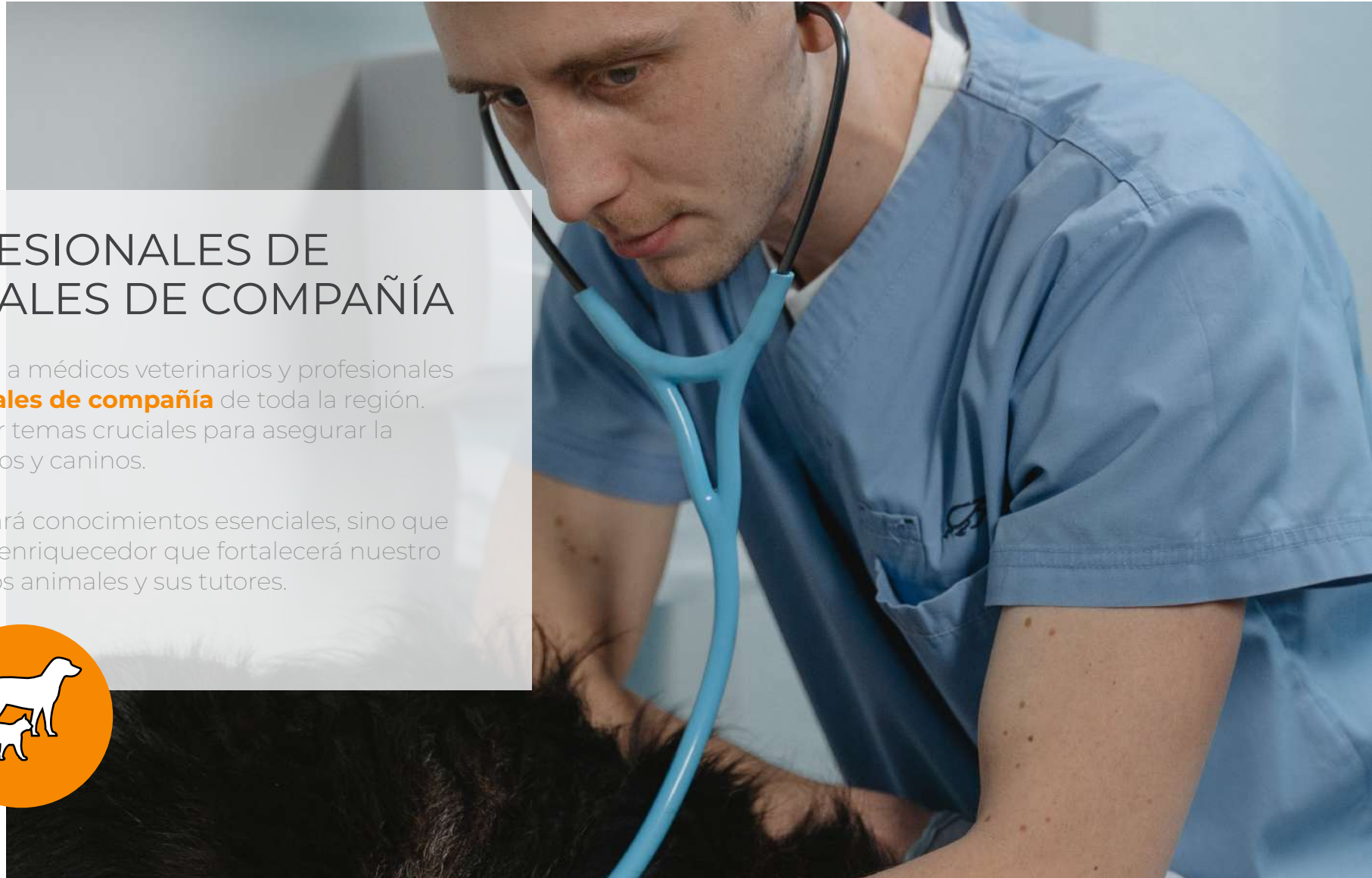

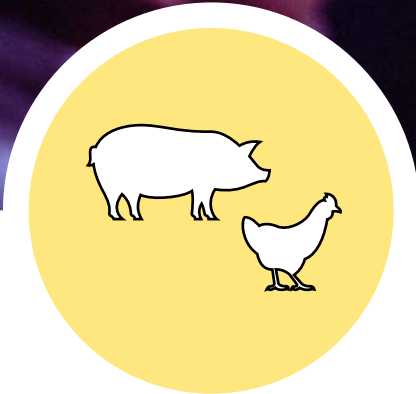

"Producción Aves & Cerdos"

Se abordarán temas cruciales para el bienestar de aves ponedoras, broilers y cerdos. Se discutirán prácticas y tecnologías innovadoras que buscan mejorar las condiciones de vida de los animales, promoviendo estándares éticos y sostenibles en la industria.

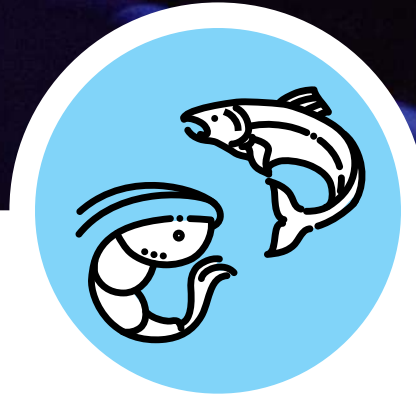

"Producción acuícola"

Se analizarán prácticas responsables para el cultivo de especies acuáticas. Se destacarán métodos que buscan asegurar el bienestar de los animales acuáticos, así como la sostenibilidad ambiental con un enfoque holístico en la producción.

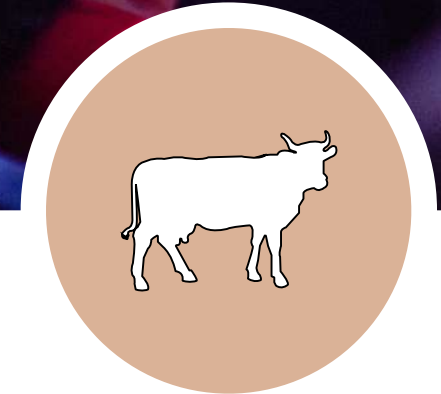

"Ganadería"

Exploraremos métodos innovadores para criar animales éticamente y promover la sostenibilidad en la producción ganadera. Destacaremos estrategias que buscan el equilibrio entre el bienestar animal y la preservación ambiental.





CONTENIDOS



“Animales de compañía”

Se centrará en promover prácticas y cuidados óptimos para el enriquecimiento ambiental, salud mental y física de los animales, así como avances en medicina veterinaria. Se discutirán estrategias para mejorar la calidad de vida de las mascotas y una convivencia armoniosa entre humanos y animales.





AGENDA

Consulta nuestra agenda detallada para planificar tu participación. Desde ponencias inspiradoras hasta sesiones interactivas, cada día está lleno de oportunidades para aprender y conectar.

MIÉRCOLES 24 JULIO			
8:30	9:00	INAUGURACIÓN	Salón plenario
9:00	10:00	CONFERENCIAS MAGISTRALES	
10:00	10:30	COFFEE BREAK	
10:30	12:30	CONFERENCIAS	Salones de producción animal (aves, cerdos, ganadería, acuicultura) Salón animales de compañía
12:30	14:30	ALMUERZO	
14:30	16:00	CONFERENCIAS	Salones de producción animal (aves, cerdos, ganadería, acuicultura) Salón animales de compañía
16:00	16:20	COFFEE BREAK	
16:20	18:10	CONFERENCIAS	Salones de producción animal (aves, cerdos, ganadería, acuicultura) Salón animales de compañía
18:10	21:00	COCKTAIL CIERRE	

JUEVES 25 JULIO			
8:30	10:00	CONFERENCIAS	Salones de producción animal (aves, cerdos, ganadería, acuicultura) Salón animales de compañía
10:00	10:30	COFFEE BREAK	
10:30	12:30	CONFERENCIAS	Salones de producción animal (aves, cerdos, ganadería, acuicultura) Salón animales de compañía
12:30	14:30	ALMUERZO	
14:30	16:00	CONFERENCIAS	Salón plenario
16:00	16:20	COFFEE BREAK	
16:20	18:10	CONFERENCIAS	Salón plenario
18:10	21:00	FIESTA CLAUSURA	



AUSPICIADORES

Los auspiciadores tendrán la oportunidad de **presentar sus avances en bienestar animal** a una audiencia conformada por productores de proteína animal en toda la región.

Además, se brindará **cobertura de prensa** para divulgar contenidos de valor frente a una audiencia de excelencia, permitiendo el apalancamiento en medios especializados y masivos regionales.

Se ofrecerá **espacio para exhibir la marca, reuniones de negocios** presenciales y oportunidades de establecer alianzas y realizar **nuevos negocios.**

ELBA también proporciona una plataforma única para **educar al consumidor final** y apoyar estrategias comunicacionales que desmitifican la producción animal irresponsable.





ELBA
ENCUENTRO LATINOAMERICANO
BIENESTAR ANIMAL

BENEFICIOS AUSPICIADORES



Desde la visibilidad antes del evento hasta el apoyo continuo después, como auspiciador de ELBA 2024, obtendrás oportunidades únicas para destacar tu marca y establecer conexiones valiosas.



Presentación de avances en bienestar animal.



Cobertura de prensa y exposición de marca.



Reuniones de negocios y oportunidades de educación al consumidor final.





CATEGORIAS DE AUSPICIO

Descubre las diversas categorías de auspicio diseñadas para adaptarse a las necesidades de tu empresa, brindándote exposición de marca, oportunidades de negocios y participación exclusiva en ELBA 2024.

GOLD

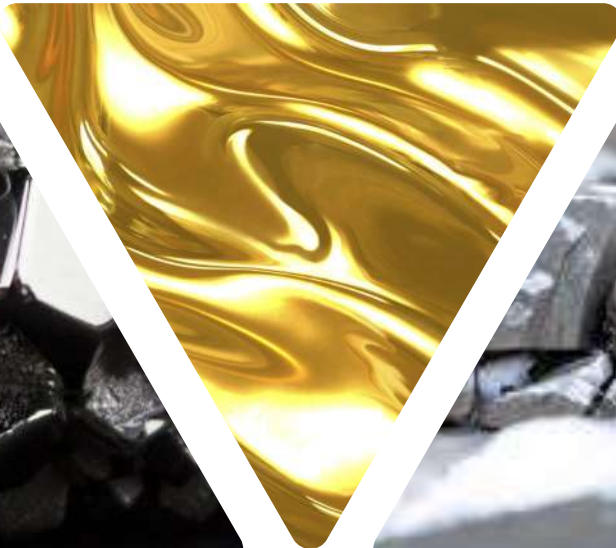

BRONZE



IRON



PLATINUM

SILVER

STEEL





VALORES DE AUSPICIO (USD\$)

	PLATINUM	GOLD	SILVER	BRONZE	STEEL	IRON
CUPOS	1	2	3	4	5	6
EARLY BIRD (USD): (Hasta 1 Marzo). Aprovecha esta tarifa especial y asegura tu lugar como auspiciador principal a un costo más económico al comprometerte temprano, garantizando una visibilidad destacada y beneficios exclusivos.	\$20.000	\$15.000	\$10.000	\$8.000	\$6.000	\$5.000
TARIFA ESTÁNDAR (USD): (Desde 2 marzo al 30 Abril). La tarifa estándar ofrece una excelente oportunidad de auspicio para aquellos que desean respaldar el evento después de la fase temprana, manteniendo beneficios sólidos y una presencia destacada en todas las plataformas promocionales.	\$22.000	\$16.500	\$11.000	\$8.800	\$6.600	\$5.500
LATE SUPPORTER (USD): (Desde el 30 de Abril). Para aquellos que se decidan más tarde, esta tarifa ofrece la posibilidad de participar, aunque con un pequeño recargo. Asegura tu presencia y beneficios, pero actúa antes de que se agoten las oportunidades.	\$25.300	\$18.975	\$12.650	\$10.120	\$7.590	\$6.325

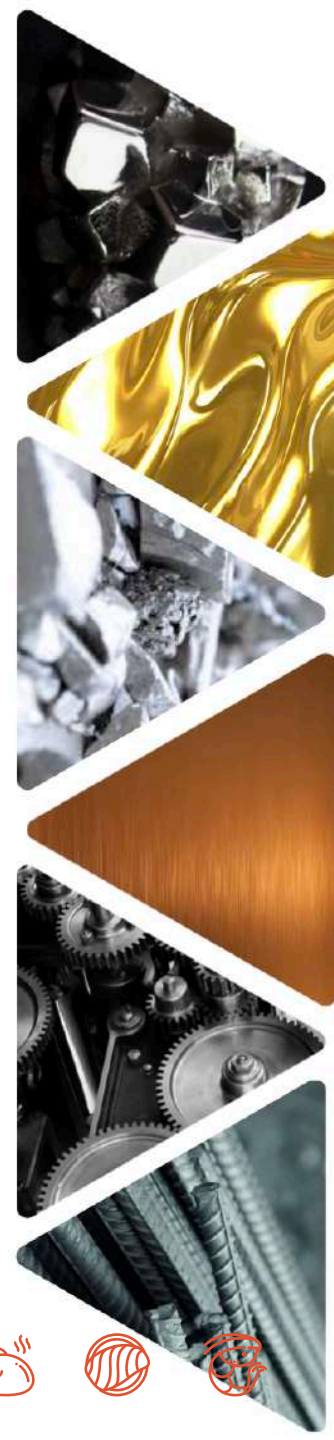



BENEFICIOS POR CATEGORÍA

Categoría de Auspicio	Platinum	Gold	Silver	Bronze	Steel	Iron
Logo en Material Promocional	Sí	Sí	Sí	Sí	Sí	Sí
Anuncio en Sitio Web	Artículo con entrevista	Destacado	Banner	Logo con link	Mención	Datos de contacto
Marca en Convocatoria	Destacado	Destacado	Pie de página	Pie de página	Sí	Sí
Espacio para Exhibición	LOUNGE DOBLE	LOUNGE	LOUNGE	STAND 3X3	STAND 2X3	STAND 2X2
1 Sesión de Presentación Exclusiva	350 personas	100 personas	30 personas	-	-	-
Charla en plenario	2 de 45min	1 de 45min	1 de 30min	Mención 2 minutos	Mención 1 minuto	Mención 30 segundos
Reuniones Ejecutivas Privadas	2	1	1	-	-	-
Presencia en Stands	ZONA VIP	ZONA VIP	ZONA STANDS	ZONA STANDS	ZONA STANDS	ZONA STANDS
Becas incluidas	10	8	6	4	2	1
Reuniones de Negocios	2 PRIVADA 20 PERS	1 PRIVADA 20 PERS	-	-	-	-
Invitación a la Cena de Inauguración	MESA VIP	MESA VIP	MESA VIP	MESA PREMIUM 1	MESA PREMIUM 1	MESA PREMIUM 2
	4 personas	3 personas	2 personas	2 personas	2 personas	2 personas

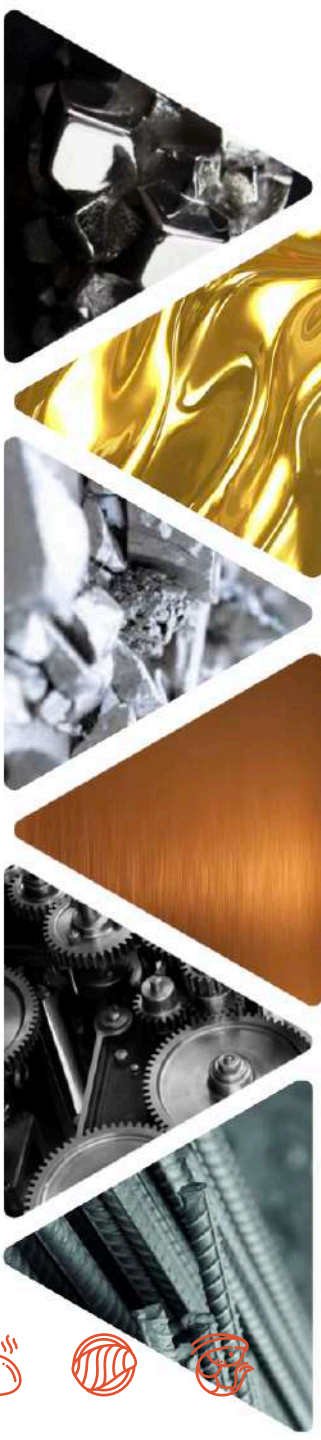



ZONAS ELBA

CONTENIDOS DISTRIBUIDOS
ESTRATÉGICAMENTE





Desde salas de ponencias hasta espacios de networking, conoce la distribución del Hotel W para aprovechar al máximo cada rincón durante el evento.

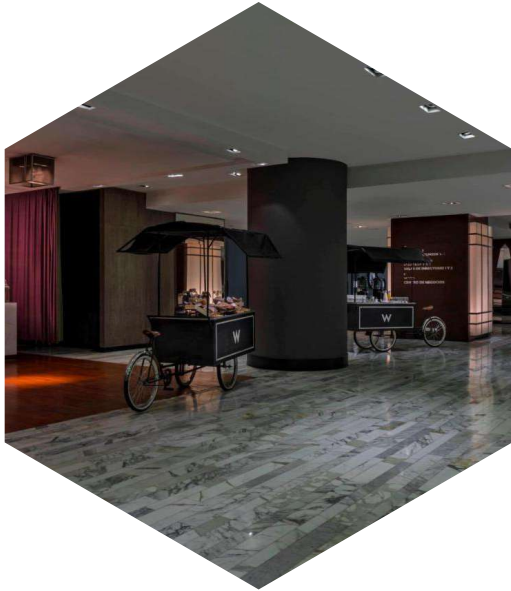

ZONA STANDS

ESPACIO PARA 18 STANDS
SEGÚN CATEGORÍAS



BA PRODUCCIÓN

Salón plenario y dos salas; aves
y cerdos; ganadería,
acuicultura



ANIMALES DE COMPAÑÍA

Salas para caninos y felinos



ZONA VIP

Lounges PLATINUM y GOLD





ELBA
ENCUENTRO LATINOAMERICANO
BIENESTAR ANIMAL

SALONES PARA REUNIONES ESTRATÉGICAS

Mesas de directorio con catering para los auspiciadores Platinum y GOLD.



COFFEE BREAK DEDICADO

Disponga de los espacios de Coffee break para planificar reuniones de 1 hora de manera privada en una sala para 20 personas con TV y audio.





DISTRIBUCIÓN GENERAL

(EN DESARROLLO)

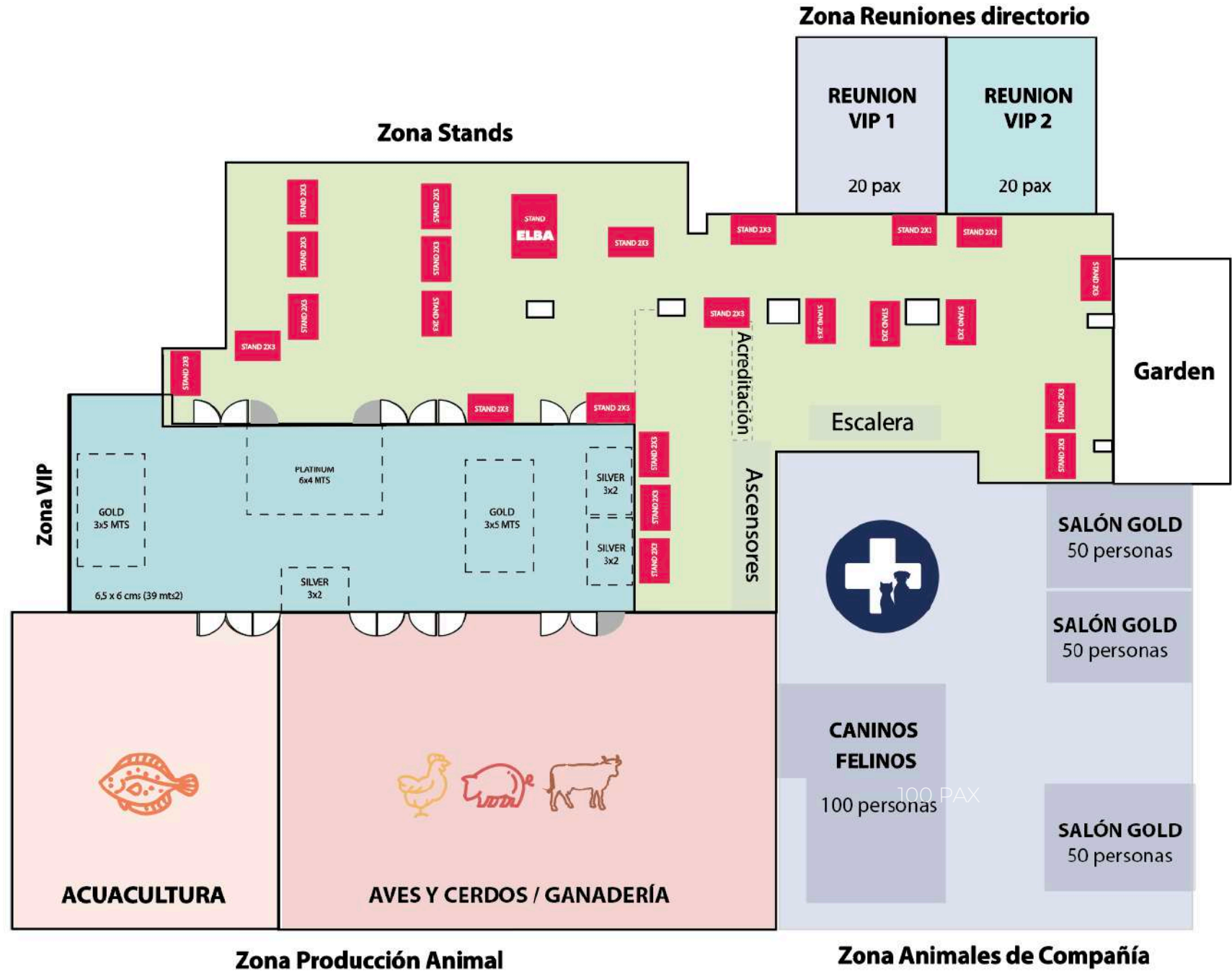



PREFUNCTION: ZONA VIP

(EN DESARROLLO)

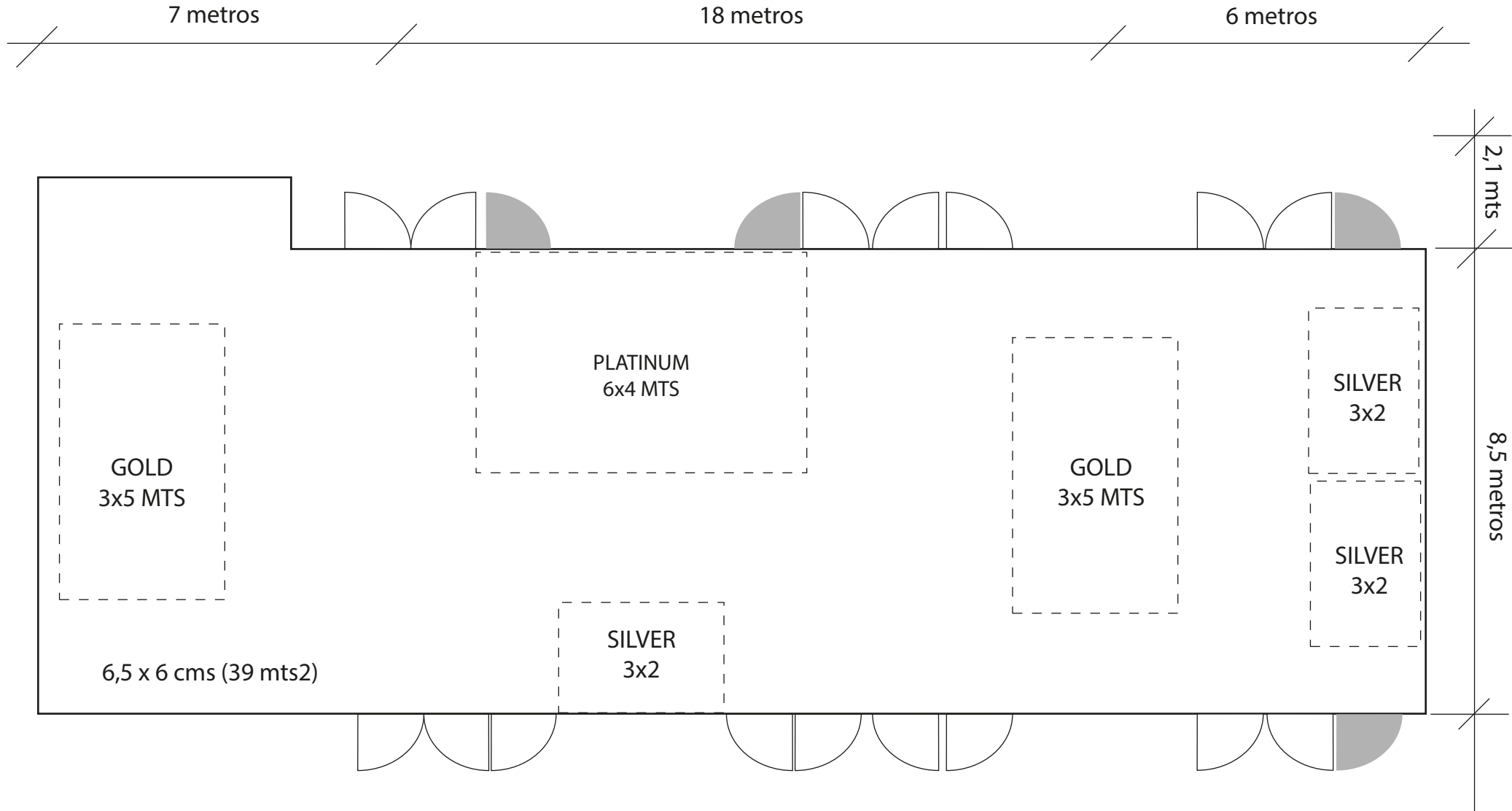

www.agencia-garra.com/elba

24-25
JULIO
2024

ELBA

ENCUENTRO LATINOAMERICANO

BIENESTAR ANIMAL

Hotel W Santiago
Av. Isidora Goyenechea 3000
Las Condes

No te pierdas la oportunidad de ser parte de este hito en Bienestar Animal. Únete a **ELBA 2024** y sé parte del cambio hacia una producción animal más ética y sostenible.



ORGANIZA

www.agencia-garra.com

