Herrn GUSTAV LÁSKA,
Fürstl. Schwarzburg-Sondershausen'scher Kammervirtuosen
freundschaftlichst zugeeignet.

Concert
in drei Sätzen
von
FRANZ SIMANDL Op. 75.

I. Satz.

A monsiur GUSTAV ŁÁSKA,
Virtuose à la Caur
du Prince de Schwarzbourg Sondershausen.

Concert
en trois parties
par
FRANCOIS SIMANDL Op. 75.

I. Partie.

Contrabass.

Stimmung.
L'accord.

Allegro.
Tutti.

Solo

un poco meno mosso

sempre string.

f

Tutti
a tempo

Solo

dolce espressivo

mf

mf

Un poco più mosso.

p leggiero

Verlag und Eigentum von C.F. Schmidt, Heilbronn a/N. C.F.S. 2540

cresc.

f

Tutti
a tempo

6 7 8

Solo

p molto legato

sempre cresc. e accel.

f

ritard.

Tempo I.

f

Contrabass.

meno mosso

un poco

p

sempre string.

f

Tutti

a tempo

13

14

15

Solo

dolce espressivo

mf

tr

Harmonique

mf

Flageolet

rit.

a tempo

mf

f

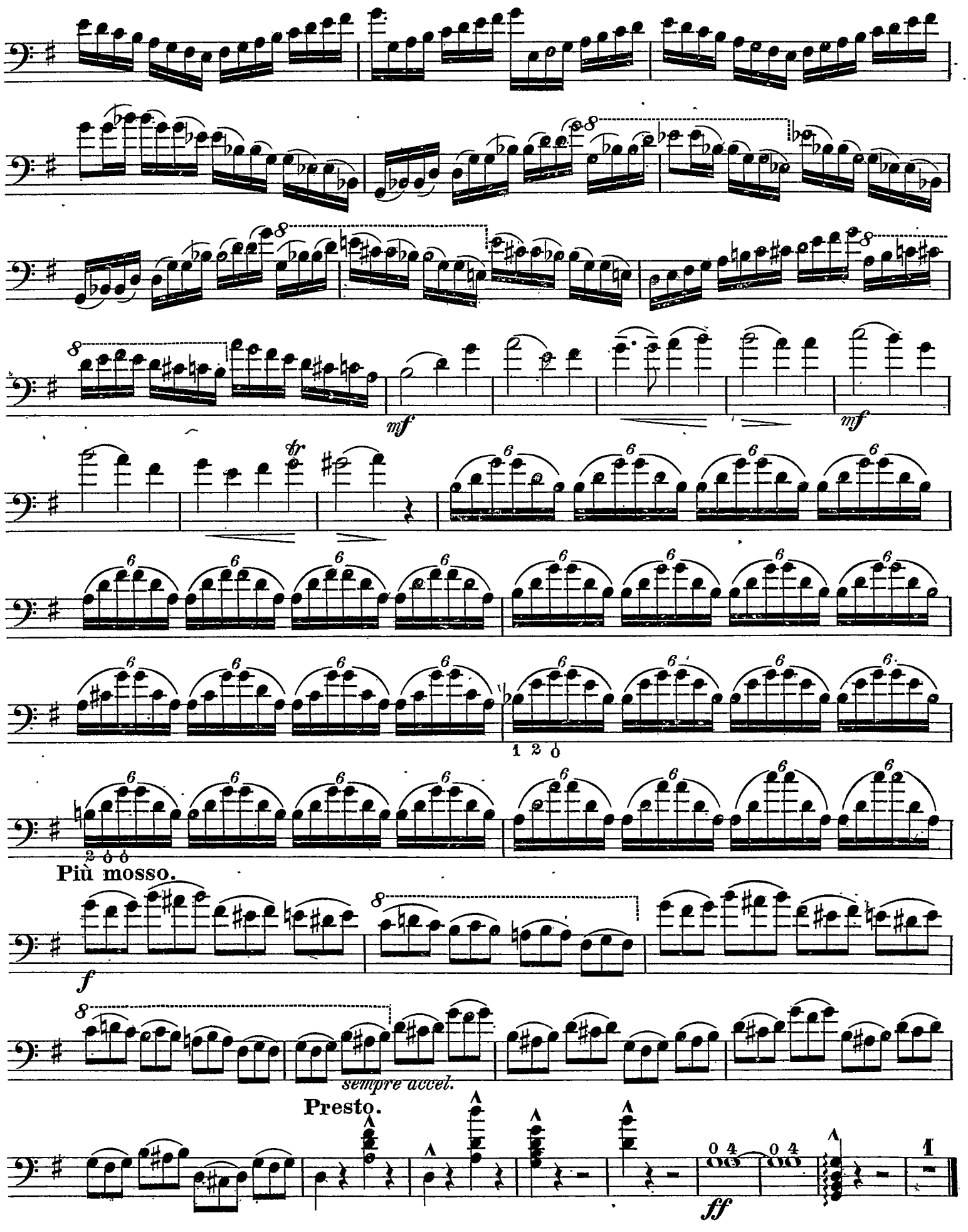
mf
mf
fr
1 2 0
2 0 0
Più mosso.
f
sempre accel.
Presto.
ff

Stimmung.

L'accord

II. Satz.

II. Partie.

Adagio.

p con sordino

pp *p*

mf *cresc. e accel.* *ff*

Un poco animato.

a tempo *rit.* *p* *mf*

espressivo

accel. et cresc. *f* *ritard.*

a tempo Harmonique *p* Flageolet

Tempo I.

dolce

pp *p* *mf* *cresc. e accel.*

ff *a tempo* *rit.* *p*

senza sordino Flageolet Harmonique *pp*

III. Satz. | III. Partie.

Allegro energico. ♩ = 108.

mf

leggiero

scherzando

f

ff

f

glissando

dolce

f

p

pessante

f

Contrabass.

p *mf* *mf* *f* *ff* *p* *f* *leggiero* *a tempo* *rit.* *p scherzando*

ritard. a tempo dolce p pessante f f stringendo ff mf Più mosso. f ff

Herrn GUSTAV LASKA,
Fürstl. Schwarzburg-Sondershausen'scher Kammervirtuosen
freundschaftlichst zugeeignet.

Concert
in drei Sätzen
von
FRANZ SIMANDL, Op. 75.

I. Satz.

Stimmung.

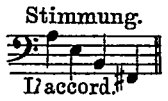

Allegro maestoso.

À monsieur GUSTAV LASKA,
Virtuose à la Cour du Prince
de Schwarzbourg-Sondershausen à Sverin.

Concert
en trois parties
par
FRANCOIS SIMANDL, Op. 75.

I. Partie.

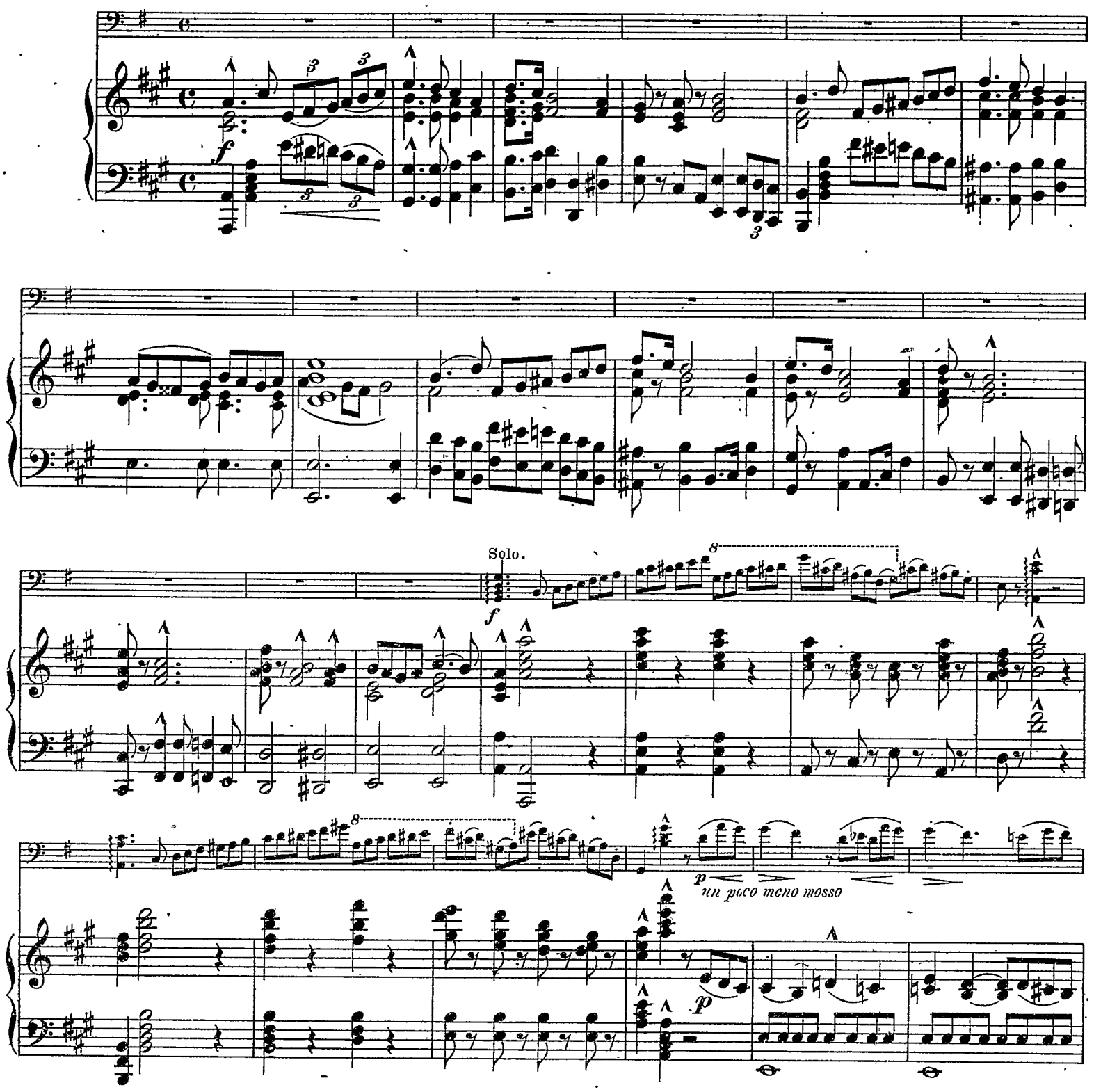

Verlag und Eigentum von C. F. Schmidt, Heilbronn a/N. C. F. S. 2540

sempre string.

sempre string.

f

f

Tutti.

Solo.

dolce espressivo

p

mf

Un poco più mosso.

p leggiero

p

cresc.

cresc.

f

Tempo I.

Tutti.

f *pesante*

Solo.

p molto legato

p

sempre cresc. e acceler.

sempre cresc. e acceler.

f

f

ritard.

ritard.

Tempo I.

f

f

p un poco meno

p

sempre string.

f

Tutti.

ff

ritard.

Solo.

dolce espressivo

p

mf

mf

f

rit.

rit.

a tempo

mf

a tempo

8

8

8

8

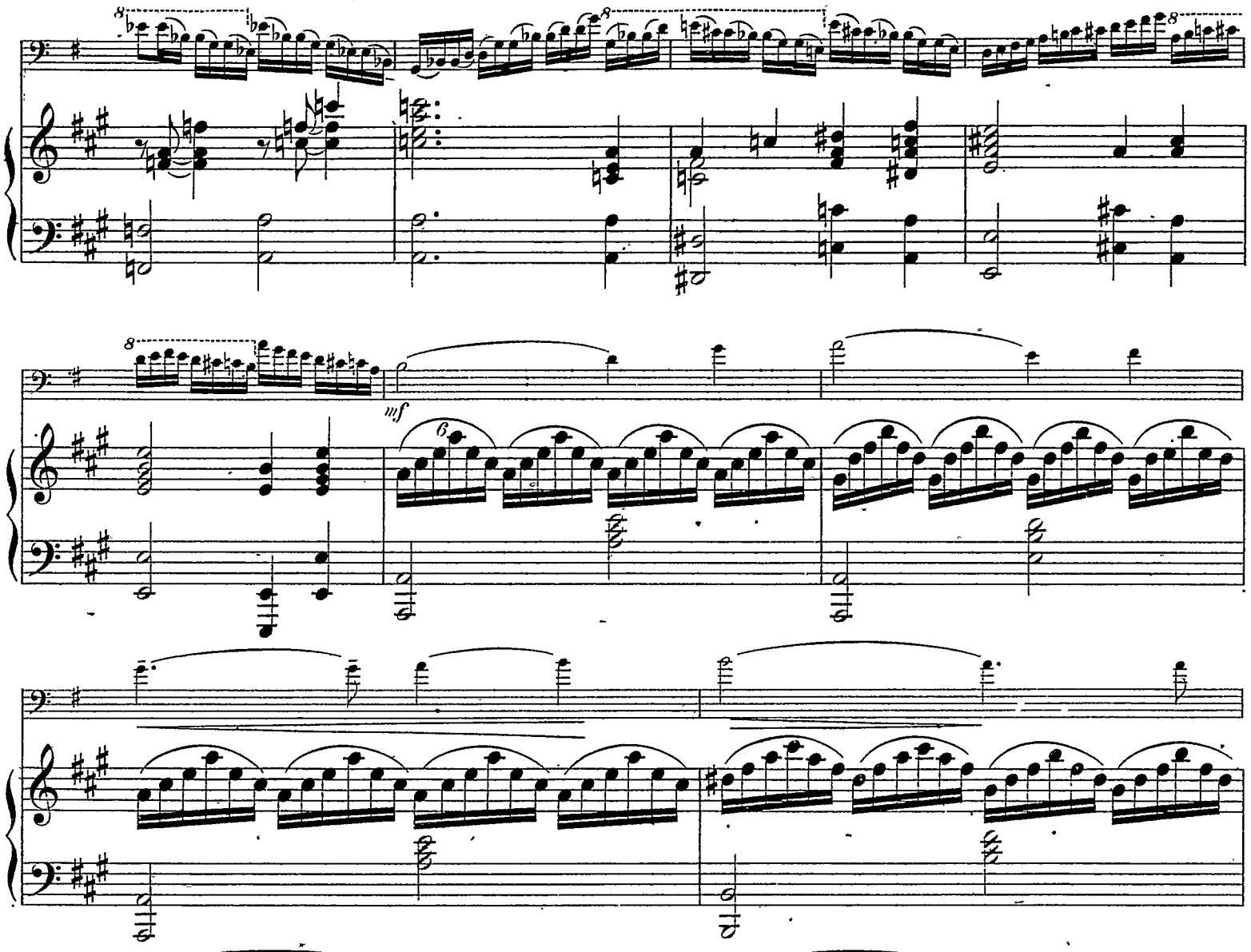
mf
mf
tr

6

mf

Più mosso.

f

f

sempre. acceler.

sempre acceler.

Presto.

ff

fff

ff

fff

II. Satz. | II. Partie.

Adagio.

mf

Solo.

p

pp

p

8

stringendo e cresc.

stringendo e cresc.

8

ff

rit.

p

rit.

Un poco animato.

8 *a tempo*

p *a tempo*

mf

mf

p

8

8

espressivo

mf espressivo

8

f *ritard.*

f *ritard.*

a tempo

Flag.

p Harm.

pp

mf

rit.

Tempo I.

dolce

pp

pp

p

cresc. et accelerando

ff

f

rit.

a tempo

p

rit.

mf

p

p

morendo

pp.

morendo

pp

III. Satz.

III. Partie.

Allegro energico.

mf

mf *mf*

8

mf

leggiero

ff *p*

scherzando

scherz.

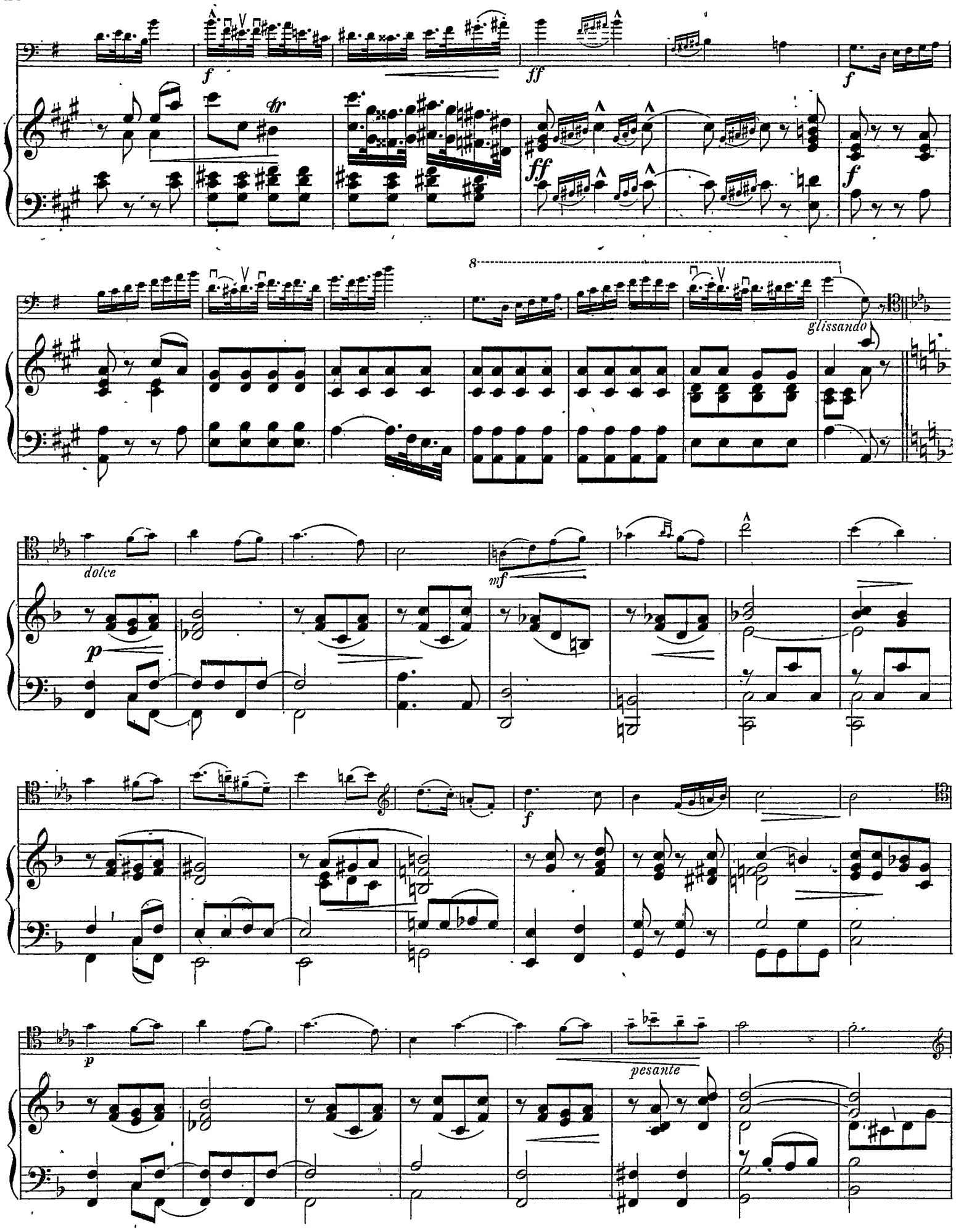
f
ff
f
ff
f
8
glissando
dolce
p
mf
f
p
pesante

f

p

8

p

mf

mf

8

8

f

p

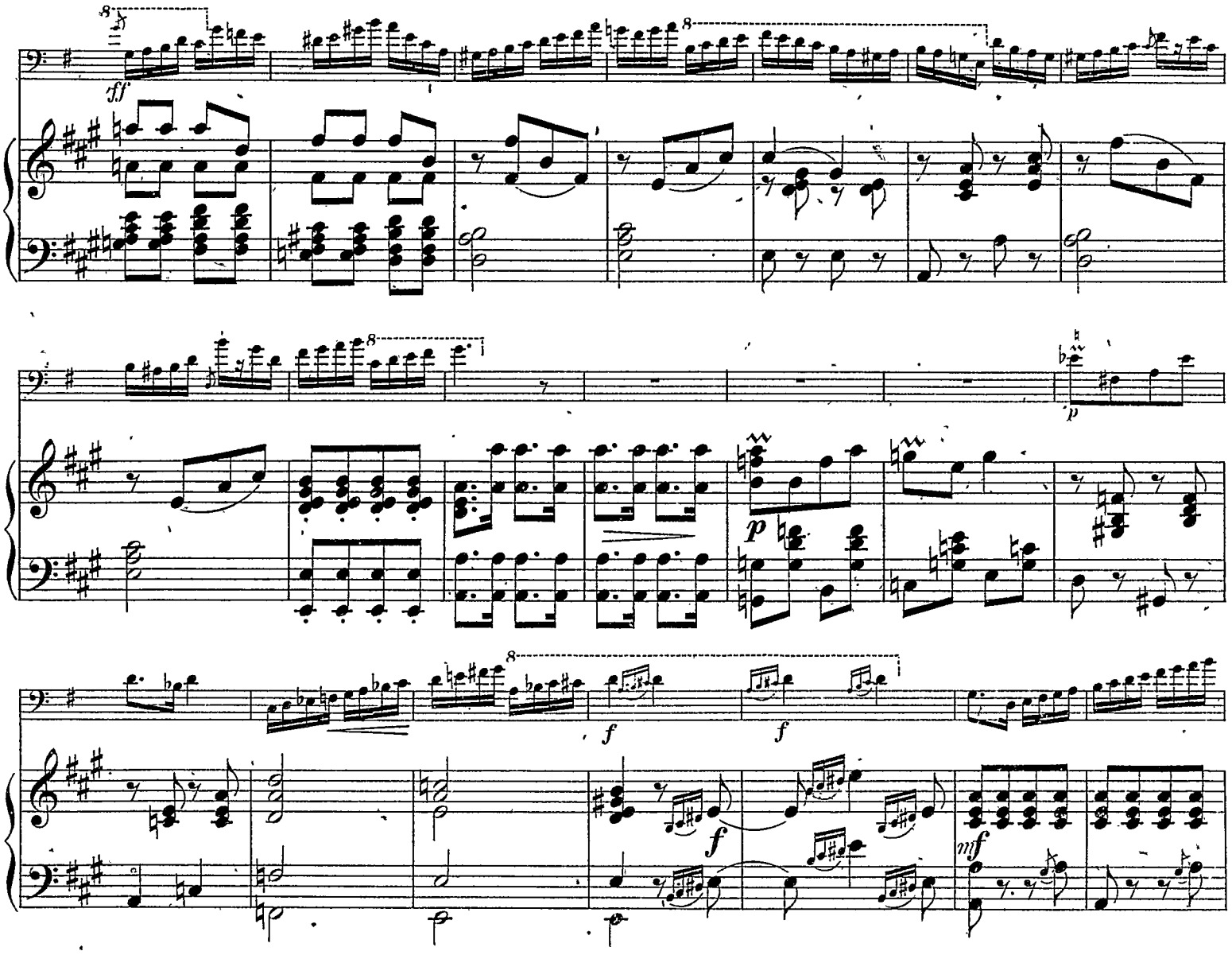
ff
p
f
f
f
mf

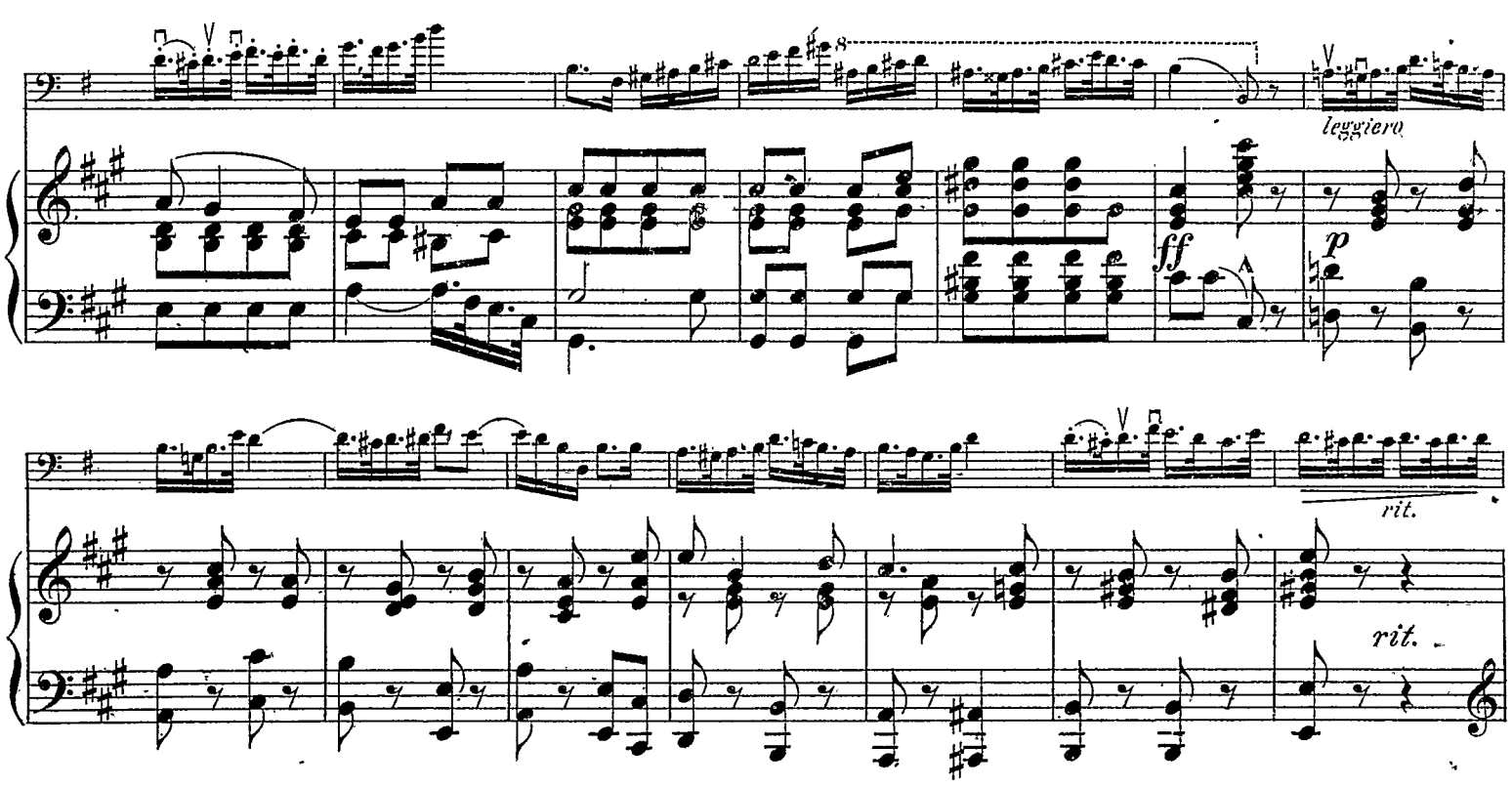
leggiero
ff
p
rit.
rit.

a tempo

pscherzando

p scherzando

tr

ritard.

a tempo

dolce

a tempo

ritard.

p

p

pesante

f

mf

f

stringendo

mf

ff

f

Più mosso.

mf

mf

ff

ff