Contrabass.

Herrn B. Lvooský freundschaftlichst zugeeignet.

Divertissement

von

FRANZ SIMANDL,

Op. 30.

Stimmung der Saiten.

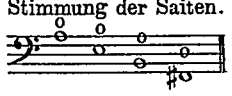

À Monsieur B. LVOOSKY.

Divertissement

par

FRANÇOIS SIMANDL,

Op. 30.

Introduction. **Maestoso.** TUTTI.

f *rit.* *p* SOLO *dolce* 8 8 *mf*

8 *f* *mf* *f*

8 un poco animato 8 *p* *espressivo*

8 *accel.* *rit.* a tempo *mf* 8 *f pesante*

8 *f* *p* *mf* *f*

mf 3 3

rit. *e dim.* *p* *pp*

Verlag und Eigentum von C. F. Schmidt, Heilbronn. C. F. S. 2110

Contrabass.

Andante cantabile.

Thema.

dolce

poco animato

f *ff* *mf espressivo*

mf

molto rit.

a tempo

dolce

f *ff*

Più mosso scherzando.

Var. 1.

mf

spiccato *f tenuto*

mf

spiccato *f tenuto*

Cadenza ad libitum.

ritardando

ff

rit. *p*

a tempo

mf

spiccato *f tenuto* *mf*

spiccato *f*

TUTTI

meno mosso

f

accelerando

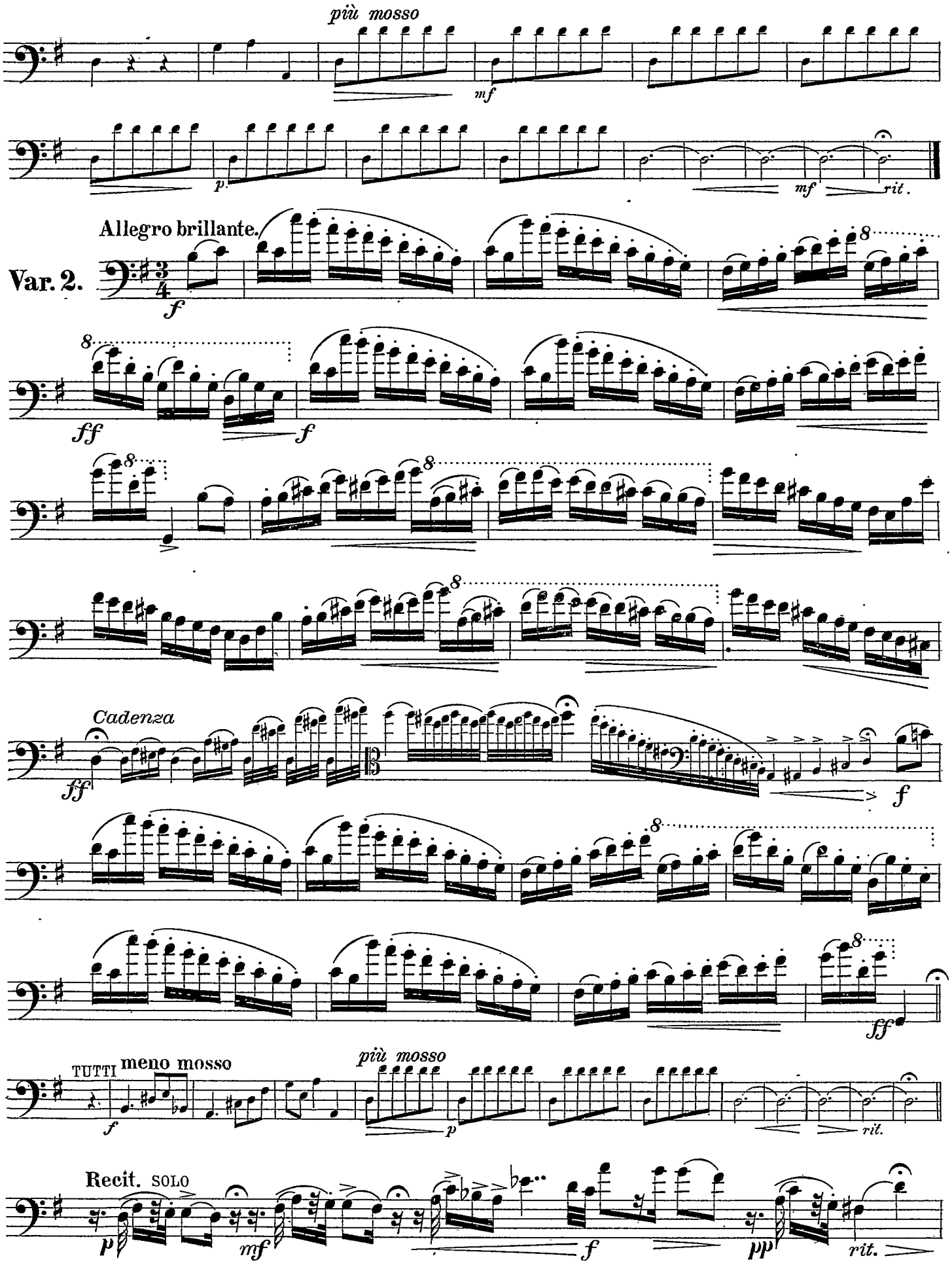
più mosso
mf
p
mf
rit.
Allegro brillante.
Var. 2.
f
ff
f
Cadenza
ff
f
ff
TUTTI
meno mosso
f
più mosso
p
rit.
Recit.
SOLO
p
mf
f
pp
rit.

Contrabass.

Adagio. Con anima

mf

8

mf *f pesante*

8 *poco animato*

p *dolce*

8 *affretando*

f *p* *mf*

accelerando. *rit.*

a tempo *tr.* *tr.*

mf

8

mf *mf* *mf* *p* *morendo*

Allegro vivo.

Finale.

f *mf* *f* *mf* *f*

f *p* *cresc.*

f *mf* *f* *mf* *f*

Contrabass.

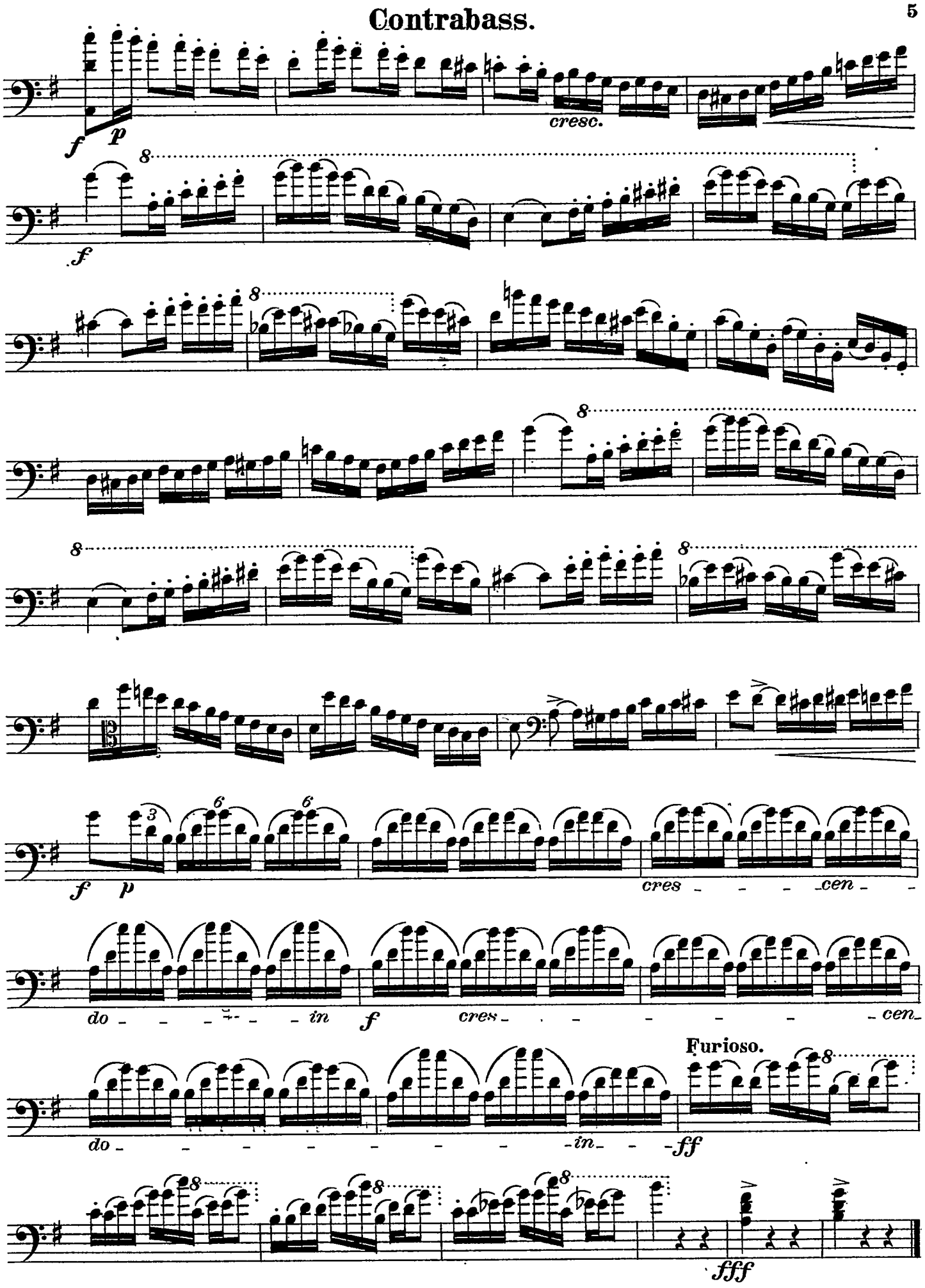

Herrn B. Lvooský freundschaftlichst zugeeignet.

Divertissement

von

FRANZ SIMANDL,

Op. 30.

A Monsieur B. LVOOSKÝ.

Divertissement

par

FRANÇOIS SIMANDL,

Op. 30.

Contrabass.

Pianoforte.

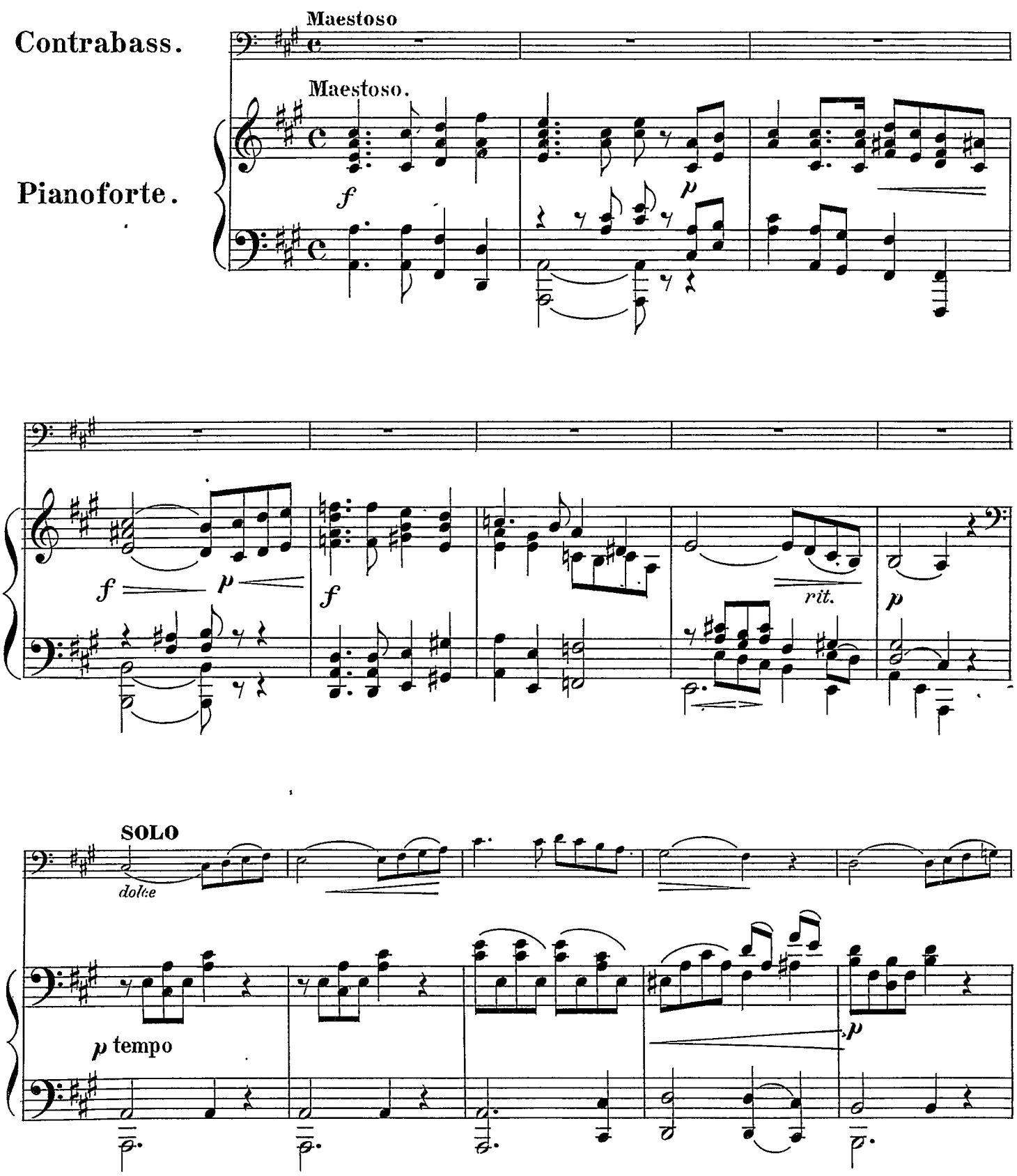

Verlag und Eigentum von C. F. Schmidt, Heilbronn. C. F. S. 2110

mf

f *mf* *f*

mf *f* *p*

un poco animato.

espressivo *accel* *rit*

un poco animato.

pp *p* *espressivo.* *rit.*

tempo

mf *pensante* *f pensante.*

tempo

f

p *mf* *f*

espressivo.

mf

mf

rit. *e*

rit. *e*

morendo.

pp

morendo.

pp

Andante cantabile.

dolce.

Andante cantabile.

Thema.

p

Poco animato.

mf espressivo

f

Poco animato.

f

ff

mf

p

f

molto rit.

Tempo I.

dolce.

Tempo I.

f

p

mf molto rit.

p

p

f

ff

f

ff

Più mosso scherzando.

mf *spiccato* *tenuto* *f*

Più mosso.

Var. 1.

p *cresc.* *f*

mf *spiccato.* *tenuto* *f*

p *mf* *f* *p*

rit. *ff* *Cadenza.* *rit.* *p* *mf* **tempo.**

rit. *f* **tempo.**

spiccato. tenuto

f

p *cresc.* *f*

mf spiccato.

f

p *f* *f*

TUTTI.

Meno mosso.

f

accel.

Più mosso.

Più mosso.

8

mf

mf

8

p

p

accel.

rit.

pp

Allegro brillante.

f

Allegro brillante.

Var. 2.

mf

f

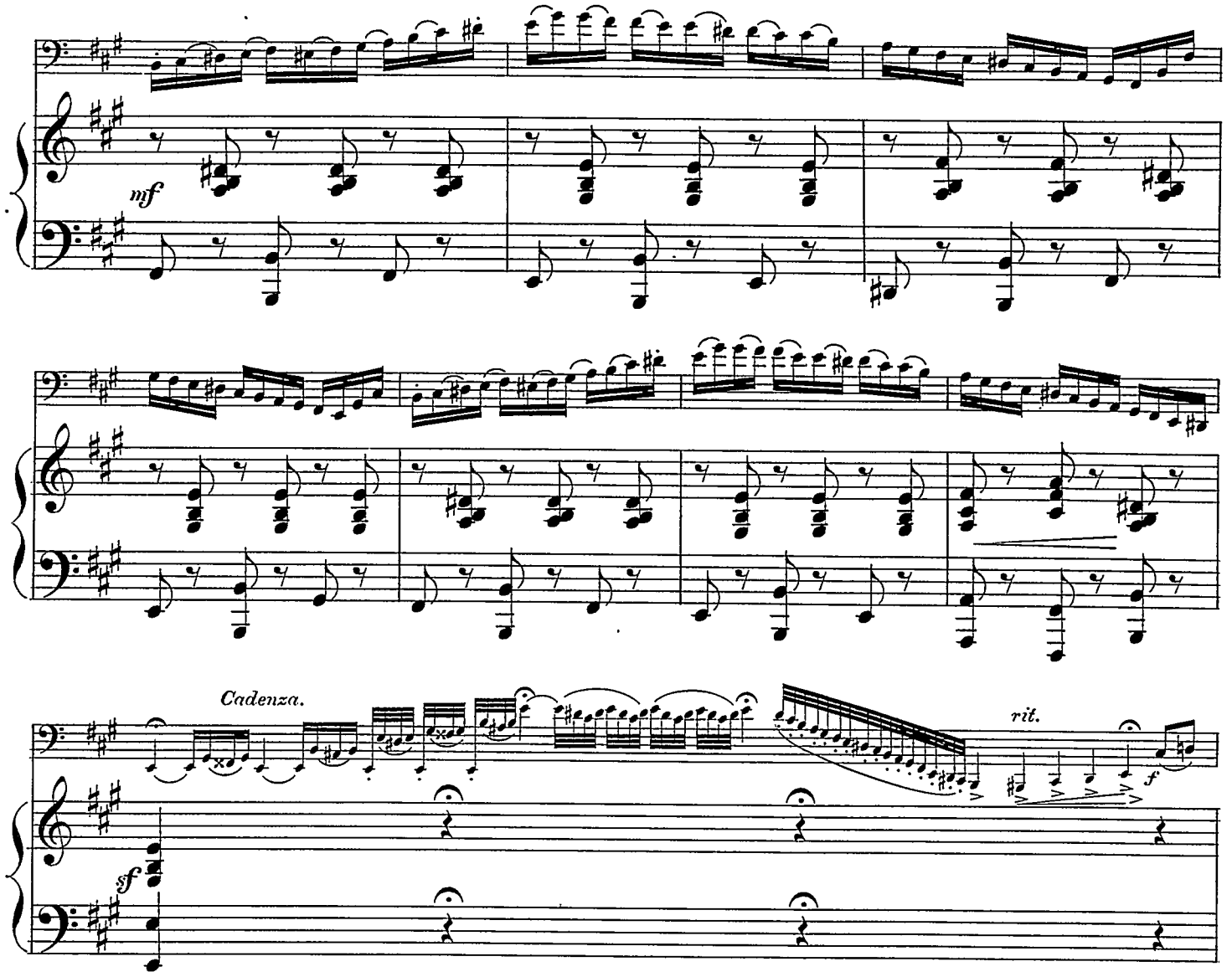
mf
Cadenza.
rit.
f
sf

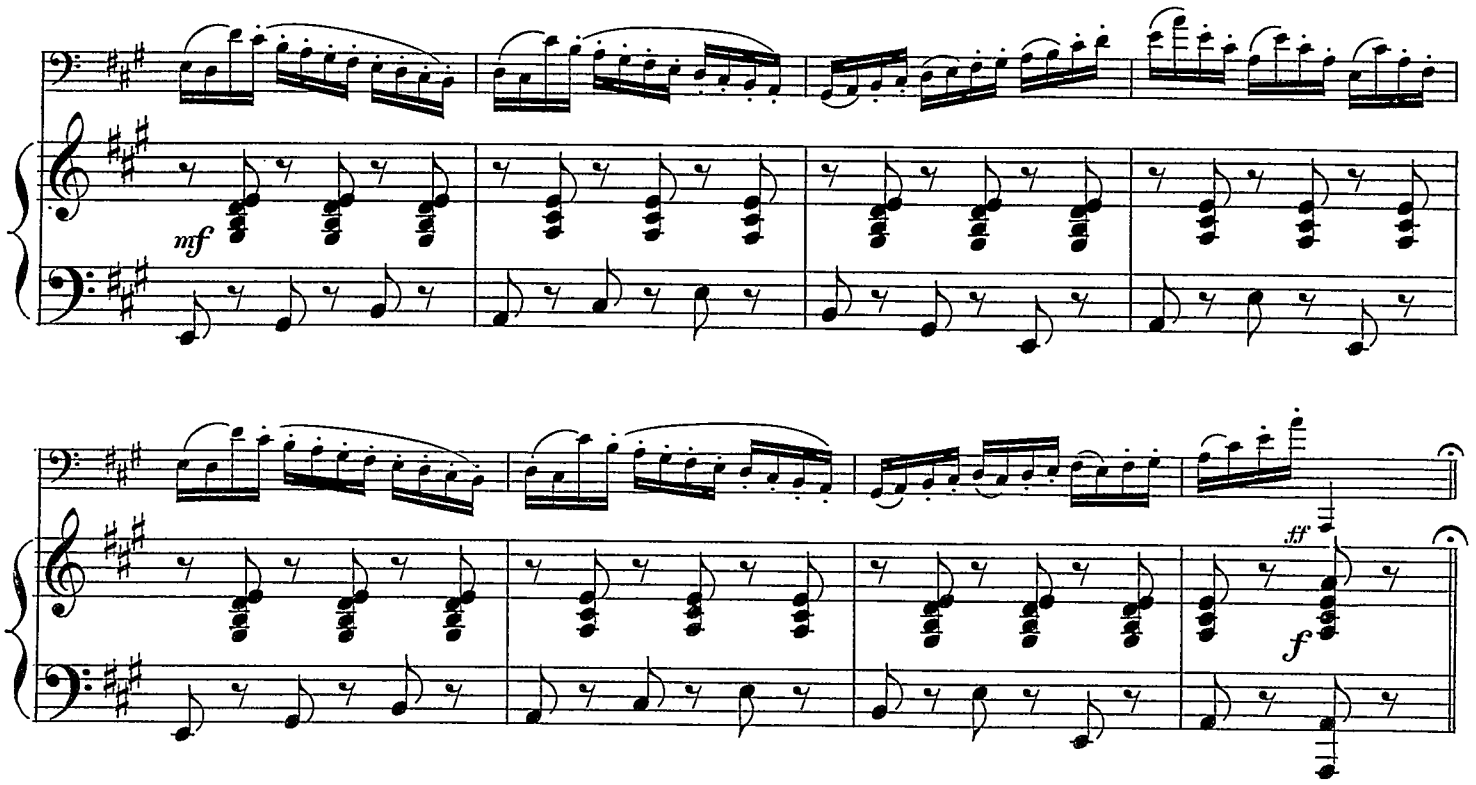
mf
ff
f

Meno mosso.

più mosso

più mosso

accel.

Recit. SOLO.

rit.

Con anima.

Adagio.

Poco animato.

dolce.

affrettando.

Poco animato.

f *dim.* *p* *mf*

f *dim.* *p* *mf*

accel. *rit.*

tempo

tr *tr* *mf*

tempo

mf

mf *mf* *mf* *p* *pp*

mf *p* *mf* *p* *pp*

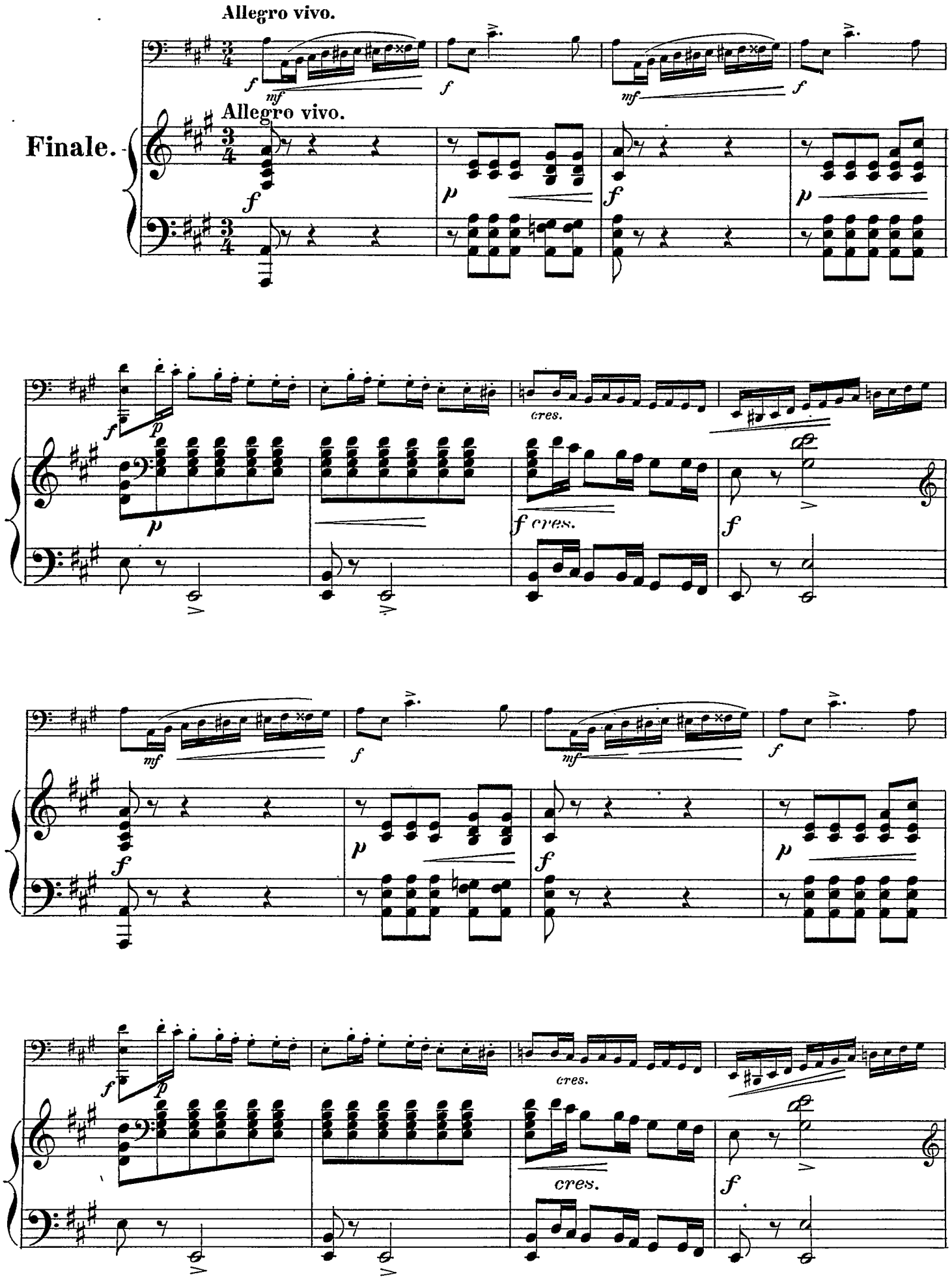
Allegro vivo.
Finale.
Allegro vivo.
cres.
f cres.
cres.
cres.

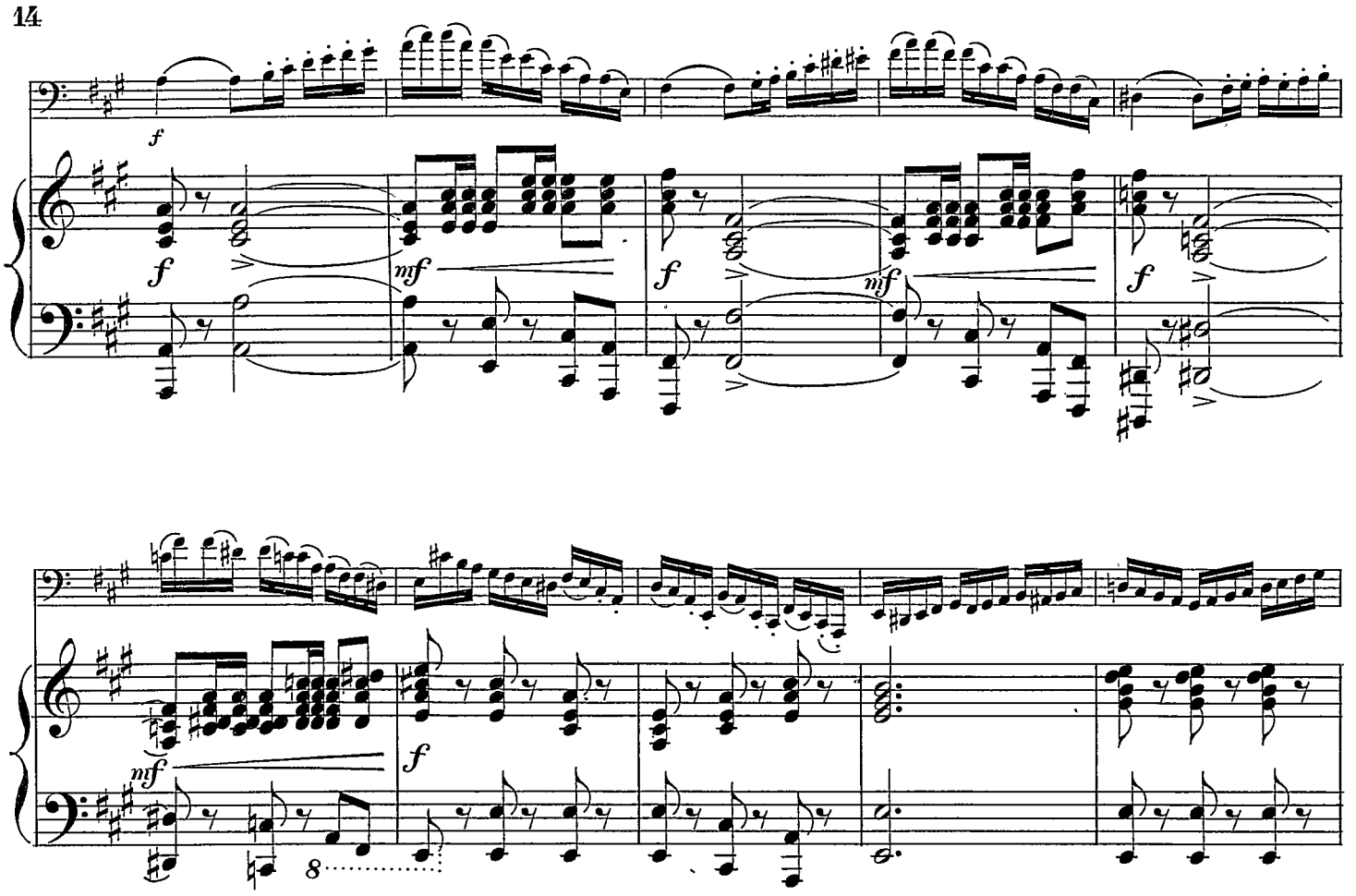
f
f
mf
f
mf
f
mf
f
8

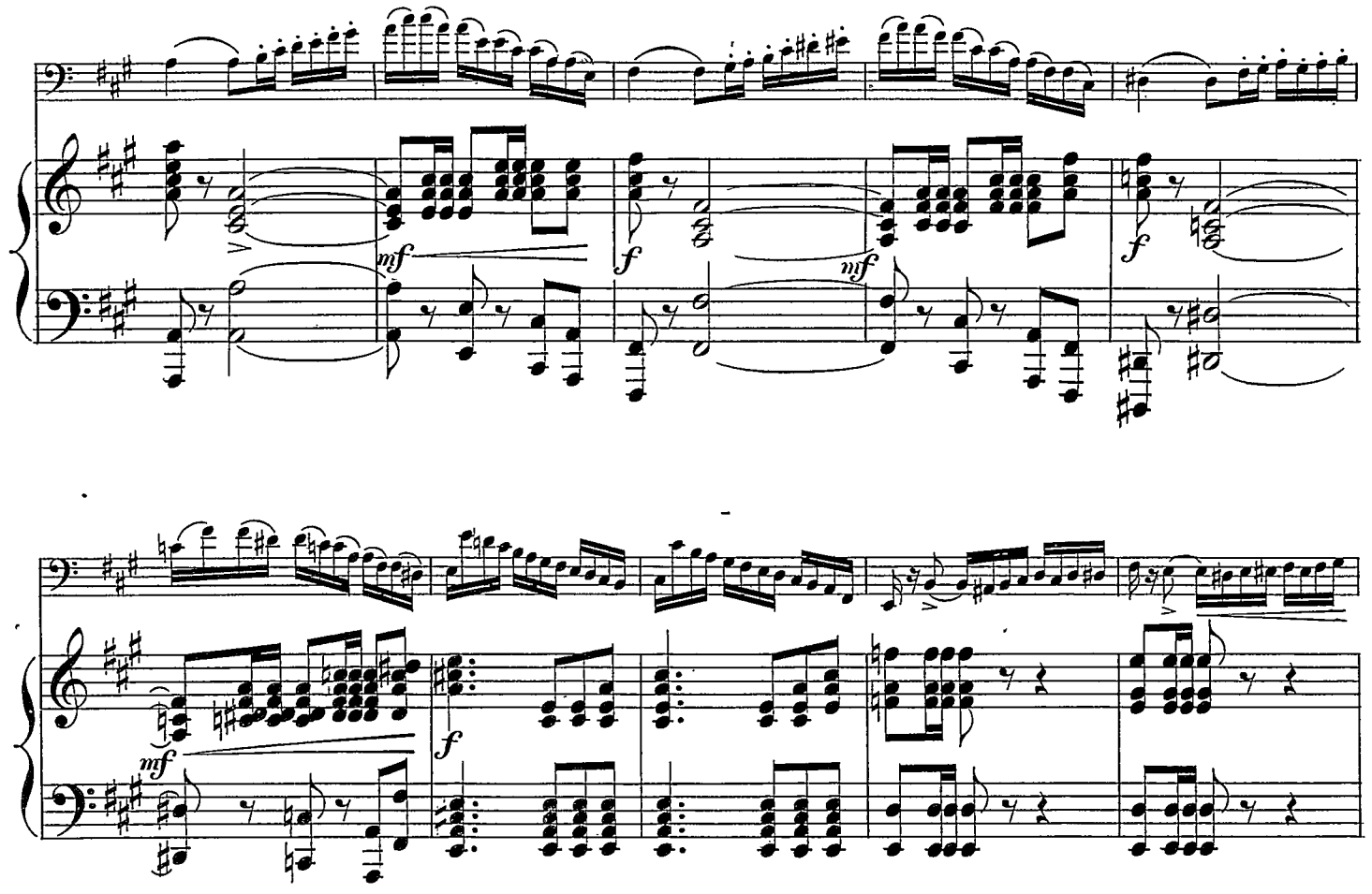
mf
f
mf
f
mf
f

f *p*

cantando.

mf

cres - - - - - -

cres - - - - - -

cen - - - - - - - - *do in f* *cres* - - - - - - - - *cen* - - - -

cen - - - - - - - - *do in f* *cres* - - - - - - - - *cen* - - - -

Furioso.

do *in* *ff* **Furioso.**

do *in* *ff*

ff

ff