Contrabass.

Gewidmet Herrn Capellmeister
CARL KUKLA.

Concertstück

von

FRANZ SIMANDL.

Op. 34.

Stimmung der Saiten.

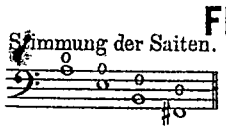

A Monsieur CHARLES KUKLA
maitre de chapelle.

Morceau de Concert.

par

FRANÇOIS SIMANDL.

Op. 34.

Andante con moto.

TUTTI.

p *cresc.* *f* *p* *f* *mf* *p* *f*

SOLO. *Cadenza.*

f *accel.* *cres.* *ff* *rit.* *mf*

rit. *p* *f* *Cadenza.* *accel.* *cres.* *ff* *rit*

Tempo.

mf *rit.* *p* *f risoluto.*

Tempo.

f

Allegro vivo.

cresc. *f*

f

Cadenza. *tr* **Allegro maestoso.**

ff *accel.* *rit* *ff*

Verlag und Eigentum von C. F. Schmidt, Heilbronn. C. F. S. 2411

Contrabass.

f

con espressione.
(mit Ausdruck)

con vivezza.
(mit Lebhaftigkeit)

tr

ff

p

f

fp leggiero e colla punta dell'arco.
(leicht und bei der Spitze des Bogens.)

etc.

fp leggiero.

f

Un poco meno mosso.

TUTTI.

f pesante.

ff string. sempre dim.e rit. molto.

p

SOLO **Tempo I.**

con molto passione.

pp *mf* *cresc.* *f* *mf* *mf* *f*

p *pp* *mf* *f*

ff *rit.*

Scherzando.

p *mf*

p *mf*

mf *f*

Feroce.

mf *f* *ff*

Contrabass.

TUTTI poco meno. tempo.

SOLO Recit. Tempo.

accel - - poco a poco

ritar - - - - - dan - - - do

A tempo.

con espressione.

con vivezza.

Feroce.

sempre cresc.

Cantando.

molto espressivo.

scen- - - - - - - - do - - - - in - - - f - cres- - -

in- - - - - - - - - - - -

Fuocoso.

Gewidmet Herrn Capellmeister
CARL KUKLA.

Concertstück

von

FRANZ SIMANDL.

Op. 34.

A Monsieur CHARLES KUKLA
maitre de chapelle.

Morceau de Concert.

par

FRANÇOIS SIMANDL.

Op. 34.

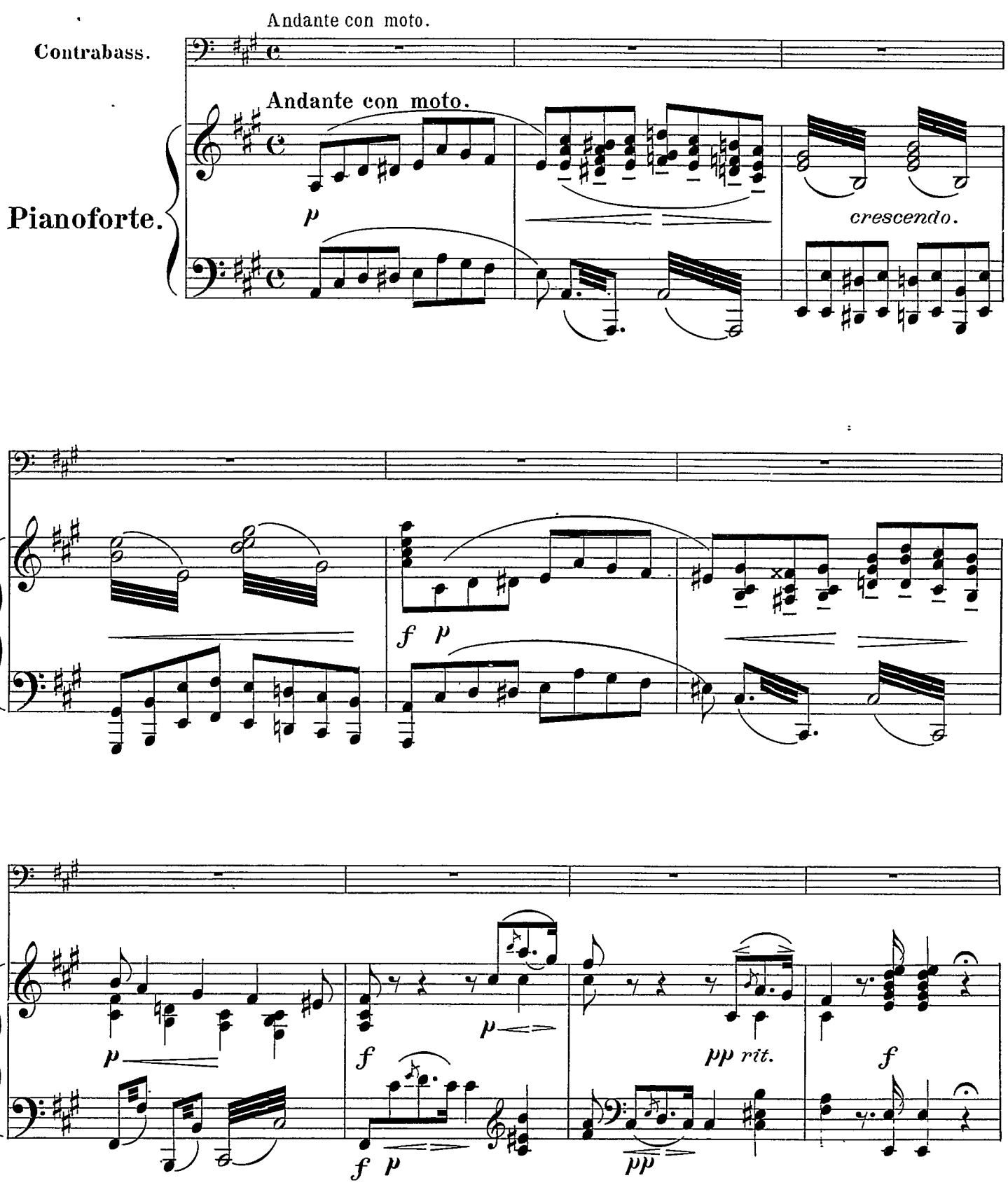

Verlag und Eigentum von C. F. Schmidt, Heilbronn. C. F. S. 2111

Solo. *Cadenza.*

f *accel.* *ff* *rit.*

Andante sostenuto.

Andante sostenuto.

f *p*

Cadenza.

rit. *f* *accel.* *ff* *rit.*

pp *rit.* *f*

Ped. ✻

Tempo.

Tempo.

rit. *f risoluto.*

p *pp* *rit.* *f*

Ped. ✻ Ped. ✻

p *f* *p*

Ped. ✻ Ped.

Tempo.

Tempo.

cresc.

Allegro vivo.

Allegro vivo.

cresc.

Cadenza.

ritardando.

Allegro maestoso.

Solo

Allegro maestoso.

f *p* *p* *f* *mf* *p*

con espressione.

f *f*

con vivezza.

f *p* *f* *ff* *mf*

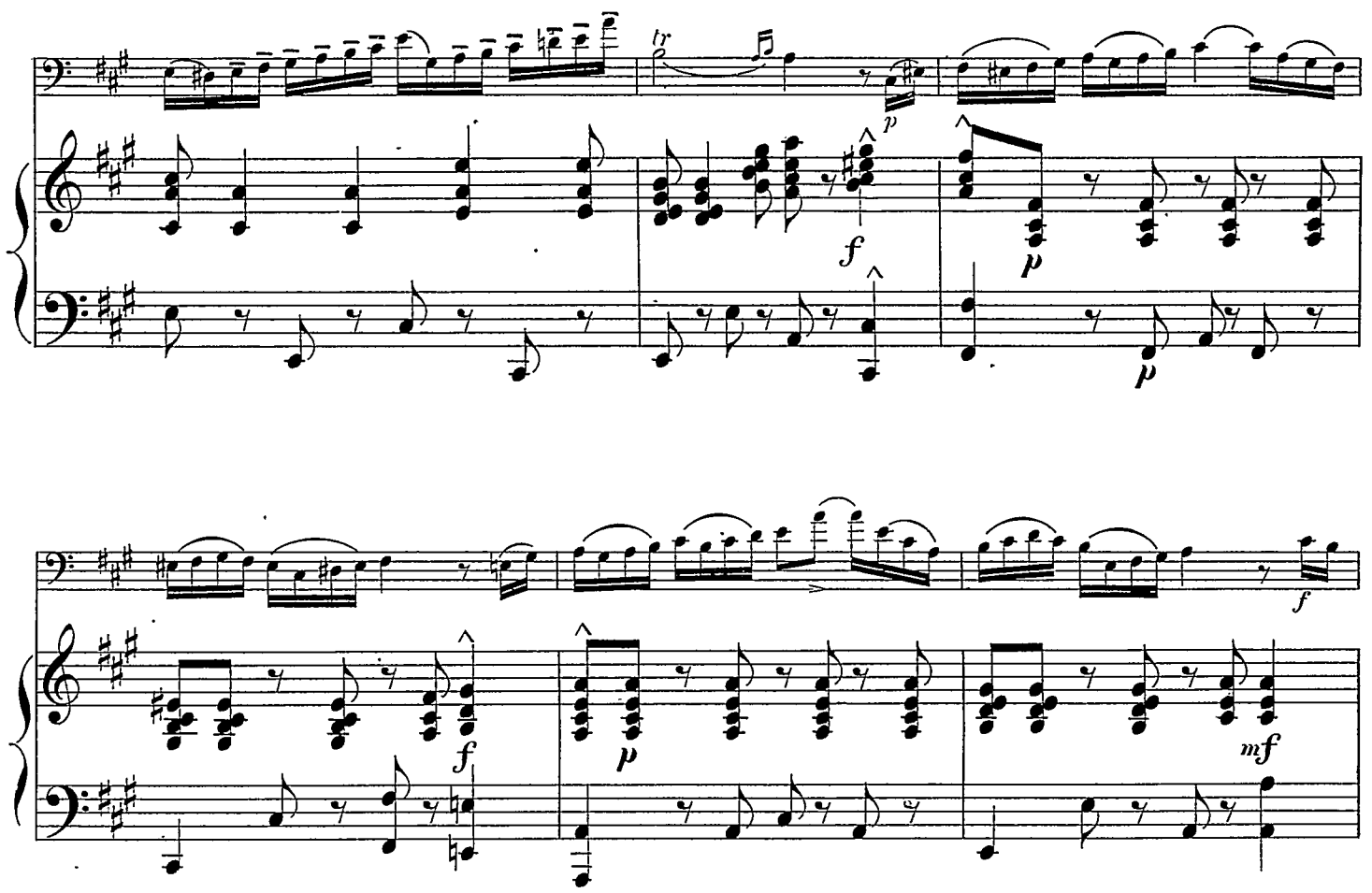
tr
p
f
p
p
f
f
p
mf
f
mf

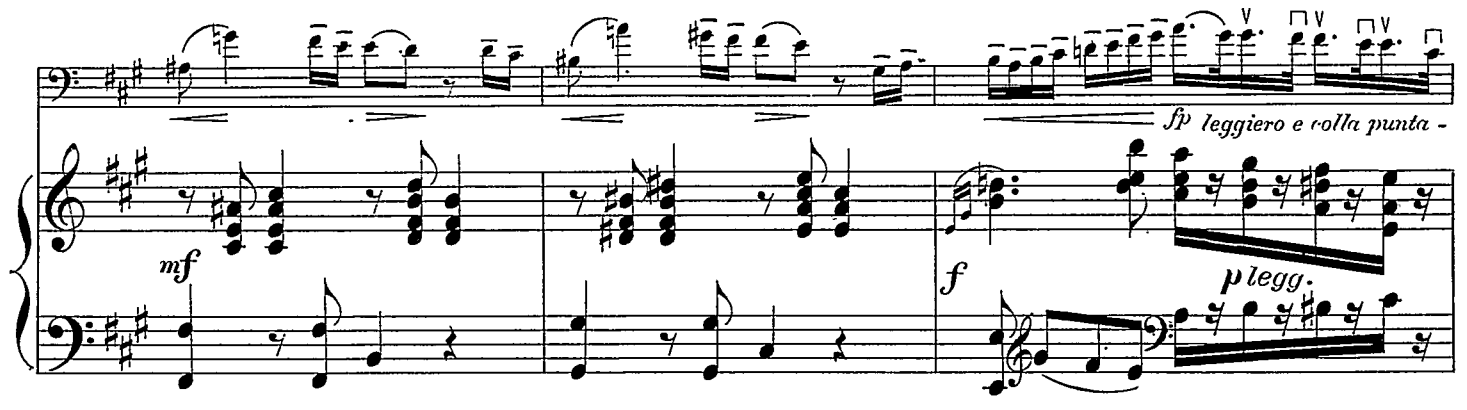
sfp leggiero e colla punta -
mf
f
p legg.

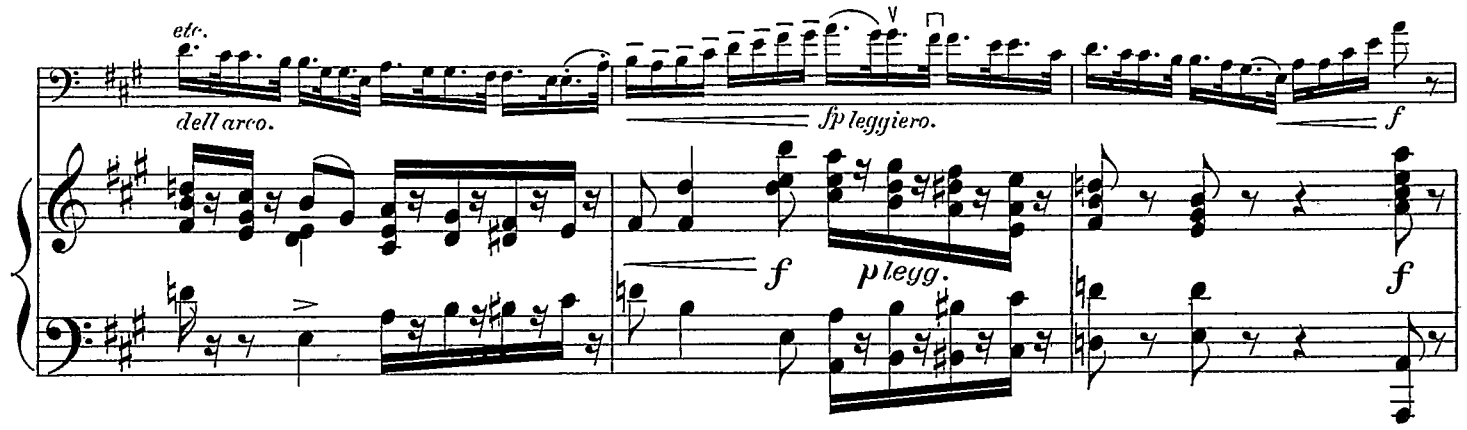
etc.
dell arco.
sfp leggiero.
f
f
p legg.
f

Tutti.

Un poco meno mosso.

ff pesante

ff stringendo.

8

8

sempre diminuendo *e* *rit.* *molto* *p*

Solo

Tempo I.

con molto passione.

f

Tempo I.

p

mf

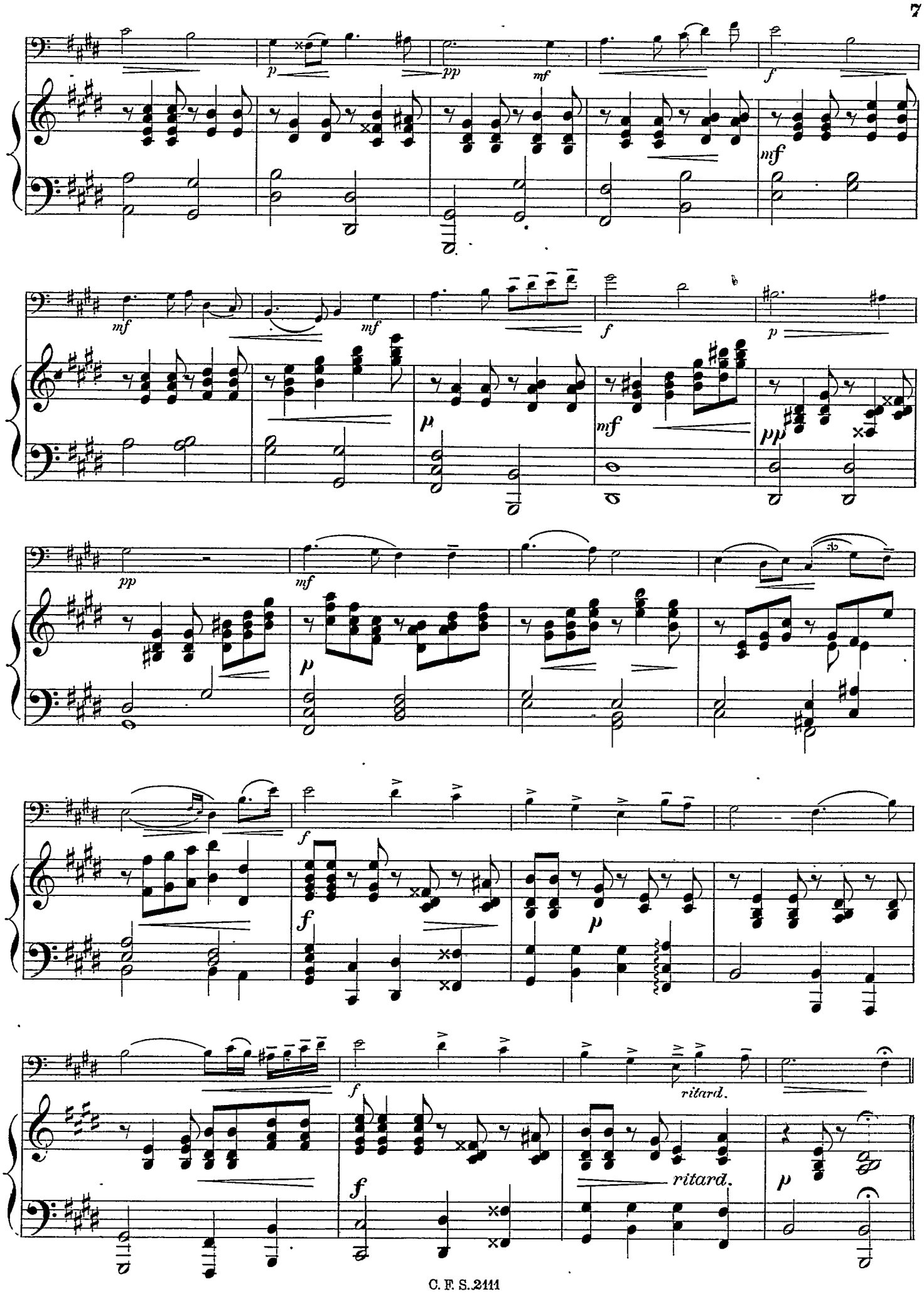
ritard.
ritard.

Scherzando.

p

Scherzando.

p *mf* *p* *mf*

mf *mf* *f*

f *p* *mf* *f* *p*

Feroce.

ff

f *p* *mf*

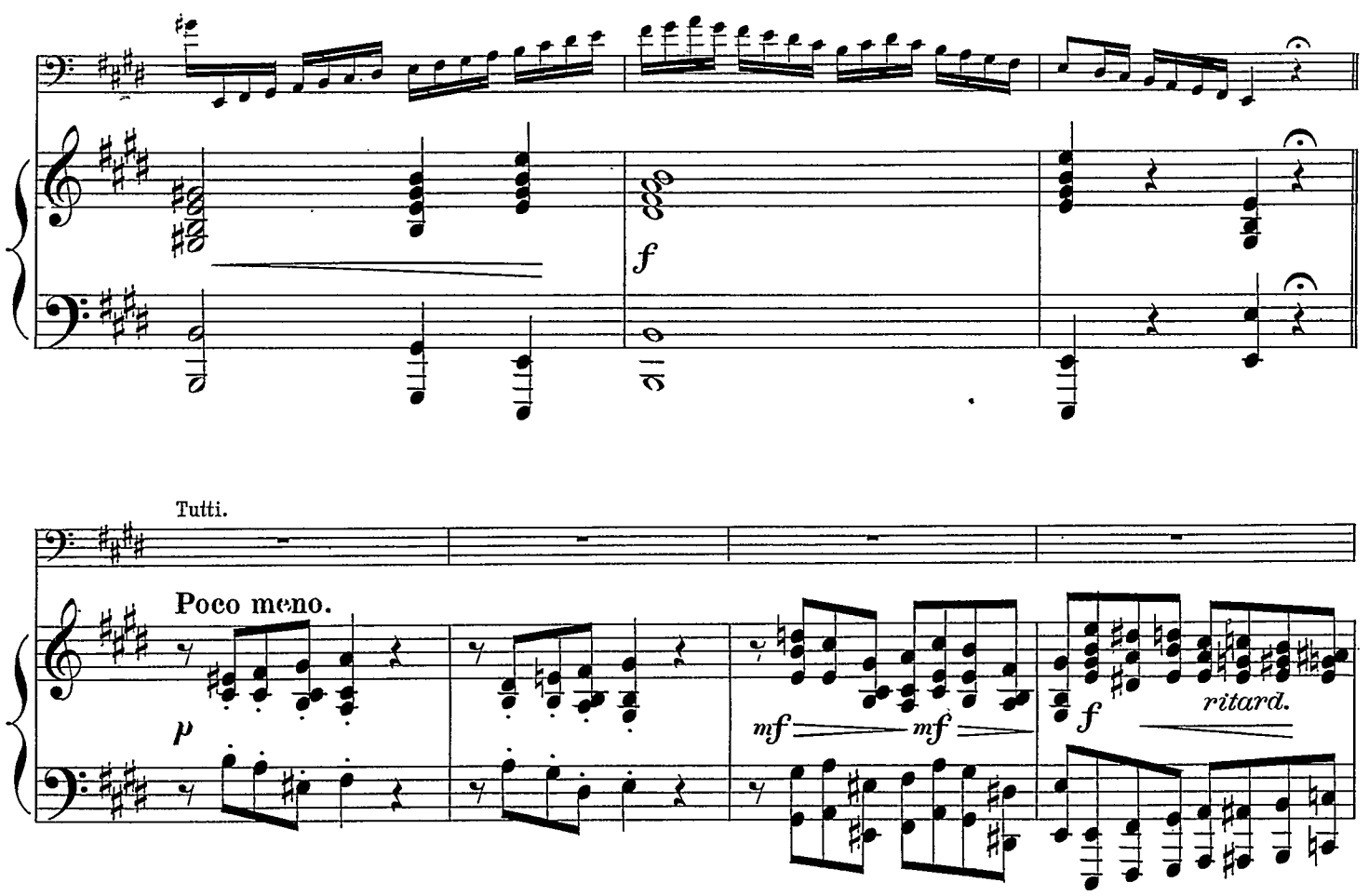
f
Tutti.
Poco meno.
p
mf
mf
f
ritard.

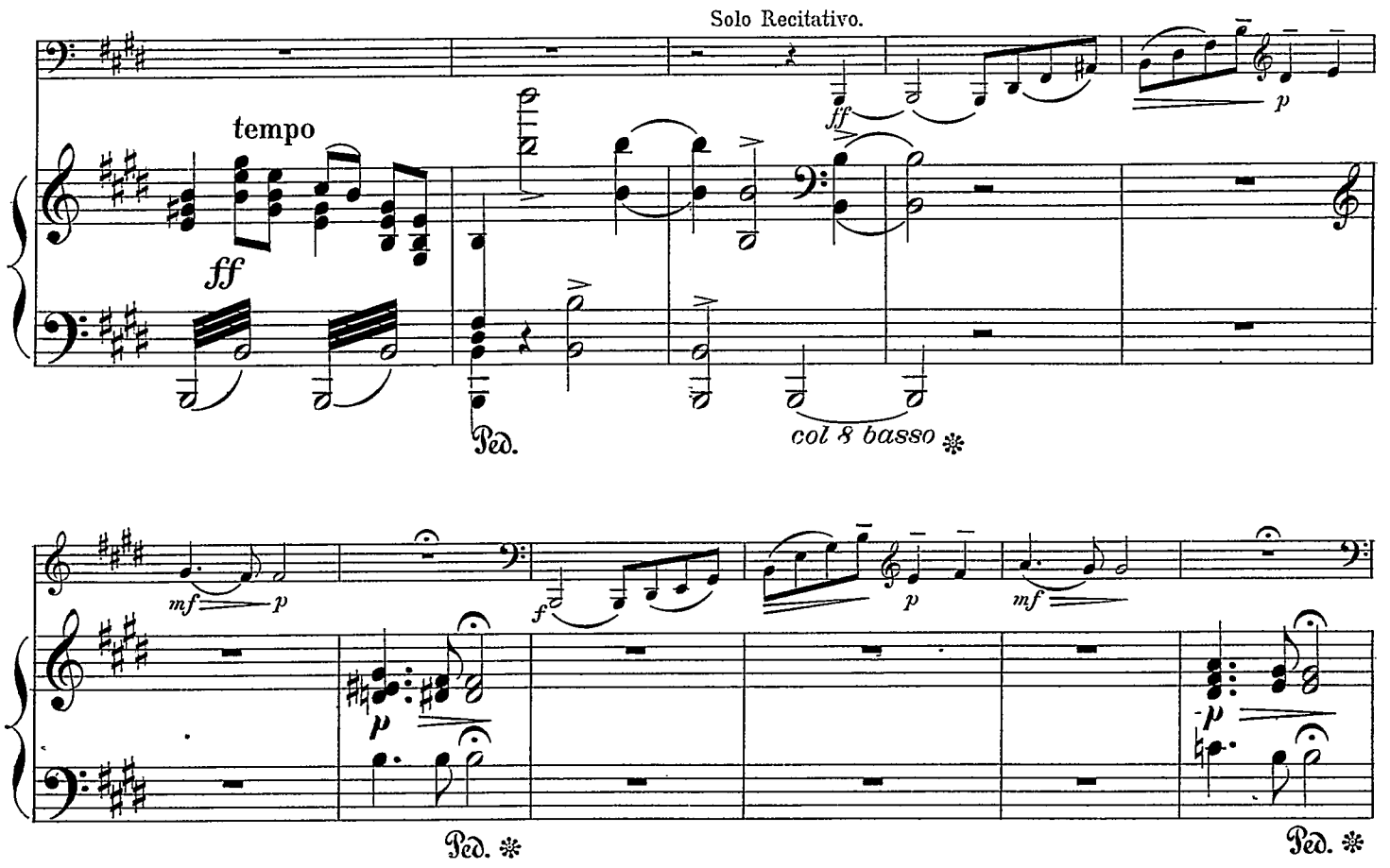
Solo Recitativo.
tempo
ff
ff
p
Ped.
col 8 basso
mf
p
f
p
mf
p
Ped.
Ped.

Tempo.

f *p* *f* *accel.*

sf *pp* *p* *f accel.*

Tempo.

sf *sf*

Ped. ✻ Ped. ✻ Ped. ✻

poco a poco *p* *f* *p*

pp *p* *f* *pp*

poco a poco

pp

Ped. ✻ Ped. ✻

ritar - - dan - - - do. *p*

ritar - - dan - do. *p*

Ped. ✻

A tempo.

f

p

A tempo.

mf

f

con espressione.

f *p* *f* *p*

con vivezza.

f *mf*

Feroce.

sempre cresc.

ff

f

tr

ff

tr

Cantando.

mf

p

cresc.

Cantando.

f

Fuocoso.

f

ff

ff

fff

fff