



COPSSA

CURRICULUM EMPRESARIAL

MISIÓN

OFRECER SOLUCIONES DE VALOR PARA EL DESARROLLO SUSTENTABLE DE LOS PROYECTOS DE INFRAESTRUCURA DE NUESTROS CLIENTES, YA SEA DEL SECTOR PÚBLICO O PRIVADO MEXICANO.



VISIÓN

SER RECONOCIDA POR NUESTROS CLIENTES POR SU CALIDAD Y SERVICIO, DESTACÁNDOSE COMO UNA OPCIÓN VIABLE PARA OFRECER SOLUCIONES DE CALIDAD E INNOVADORAS EN UN ENTORNO CAMBIANTE DÍA A DÍA.



VALORES

- RESPONSABILIDAD
 - PASIÓN
- HONESTIDAD
- INTEGRIDAD
- SOLIDARIDAD
- IMAGINACIÓN
- EXCELENCIA





RELACIÓN DE CONTRATOS

No. DE CONTRATO	OBJETO DEL CONTRATO	PERIODO DE EJECUCIÓN	
2019-09-CF-A-086-Y-00-2019	APOYO TÉCNICO-NORMATIVO PARA LA VERIFICACIÓN DE LOS PROCEDIMIENTOS DE LICITACIÓN PÚBLICA LLEVADOS A CABO EN DIFERENTES CENTROS SCT, PARA LA CONTRATACIÓN DE OBRAS DEL PROGRAMA DE CONSTRUCCIÓN Y MODERNIZACIÓN DE CARRETERAS FEDERALES, A CARGO DE LA DIRECCIÓN GENERAL DE CARRETERAS	24-oct-19	14-dic-19
2019 25 CB A 032 Y 00 2019 DIRECCIÓN GENERAL CENTRO SCT SINALOA	SEGUIMIENTO Y CONTROL DEL PROGRAMA DE OBRAS DE CONSERVACIÓN DE CARRETERAS EN EL ESTADO DE SINALOA.	01-abr-19	30-nov-19
FMIM1418003/18/001	AMPLIACIÓN DE MÓDULO SANITARIO EN LA ESCUELA PRIMARIA EMILIANO ZAPATA.	23-jul-18	20-sep-18
MHT-DOP-FISM1418020	PAVIMENTACIÓN DE ADOQUÍN EN EL MUNICIPIO DE HUEYOTLIPAN TLAXCALA	30-ago-18	13-oct-18
CJCCSA-5689C-7	REMODELACIÓN DE OFICINAS "CONSORCIO JURIDICO DE COBRANZA ESPECIALIZADA"	18-feb-18	10-ago-18
2015 25 CE A 024 Y 00 2015	SUPERVISIÓN DE LOS TRABAJOS CONSISTENTES EN LA MODERNIZACIÓN DEL ENTRONQUE CARRETERA MÉXICO 15-AHOME KM. 0+000 (SEGUNDA ETAPA) DEL EJE 20 Y RAMA 65, MEDIANTE LA CONSTRUCCIÓN DE TERRACERÍAS, OBRAS DE DRENAJE, PAVIMENTOS, OBRAS COMPLEMENTARIAS, RED PLUVIAL Y SEÑALAMIENTO DE LA CARRETERA LOS MOCHIS-CD. OBREGÓN, EN EL ESTADO DE SINALOA.	23-jul-18	20-sep-18
2015-09-CE-A-423-Y-00-2015 DIRECCIÓN GENERAL DE CARRETERAS	"INTEGRACION, REVISIÓN, GESTIÓN Y SEGUIMIENTO ADMINISTRATIVO DE LOS ESTUDIOS GEOTÉCNICOS Y PROYECTOS DE PAVIMENTACIÓN DE LOS TRAMOS CARRETEROS QUE INTEGRAN EL PROGRAMA DE PROYECTOS 2015, PARA LA CONSTRUCCIÓN Y MODERNIZACIÓN DE CARRETERAS, EN VARIOS ESTADOS DE LA REPÚBLICA MEXICANA"	10-feb-15	09-dic-15
3-Y-CE-A-545-Y-0-3 DIRECCIÓN GENERAL CENTRO SCT SINALOA	SUPERVISIÓN DE LOS TRABAJOS CONSISTENTES EN LA MODERNIZACIÓN A CUATRO CARRILES DE CIRCULACIÓN DEL ACCESO NORTE DE CUALIACÁN DEL KM 11+240 AL KM 13+900, MEDIANTE LA CONSTRUCCIÓN DE TERRACERÍAS, OBRAS DE DRENAJE, PAVIMENTOS, OBRAS COMPLEMENTARIAS Y SEÑALAMIENTO, INCLUYE TRABAJOS DE PAVIMENTACIÓN, OBRAS COMPLEMENTARIAS Y SEÑALAMIENTO DEL KM 4+460 AL KM 11+240, DE LA CARRETERA CULIACÁN-LOS MOCHIS, EN EL ESTADO DE SINALOA.	22-ago-13	30-nov-13

No. DE CONTRATO	OBJETO DEL CONTRATO	PERIODO DE EJECUCIÓN	
3-F-CE-A-518-Y-0-3 CENTRO SCT COLIMA	SEGUIMIENTO A LA ADMINISTRACIÓN, CONTROL Y SUPERVISIÓN DE LA CONSTRUCCIÓN DEL DISTRIBUIDOR VIAL AV. PROLONGACIÓN HIDALGO, LIBRAMIENTO PONIENTE ARCO NORTE KM 5+300, Y ADMINISTRACIÓN, CONTROL Y SUPERVISIÓN DE LA CONSTRUCCIÓN DEL DISTRIBUIDOR VIAL AV. V. CARRANZA, DEL LIBRAMIENTO PONIENTE ARCO NORTE KM 3+660, EN EL ESTADO DE COLIMA.	01-may-13	30-sep-13
2013-7-CE-A-413-Y-0-13 DIRECCIÓN GENERAL DE CARRETERAS	INTEGRACIÓN, REVISIÓN, SEGUIMIENTO ADMINISTRATIVO Y GESTIÓN DE LOS ESTUDIOS GEOTÉCNICOS Y PROYECTO DE PAVIMENTOS DE LOS TRAMOS CARRETEROS QUE INTEGRAN EL PROGRAMA DE PROYECTOS 2013 PARA LA CONSTRUCCIÓN Y MODERNIZACIÓN DE CARRETERAS, EN VARIOS ESTADOS DE LA REPÚBLICA MEXICANA.	20-mar-13	31-dic-13
2-G-CB-A-061-Y-0-2 DIRECCIÓN GENERAL DE CONSERVACIÓN DE CARRETERAS	DIRECCIÓN DE EJECUCIÓN DE OBRAS (D.E.O.) DEL PROGRAMA DE CONSERVACIÓN DE CARRETERAS EN EL ESTADO DE CHIAPAS.	01-jun-12	30-nov-12
CDPL34/0612AIC	GESTIÓN DE CONSTRUCCIÓN DE OFICINAS COOPERATIVAS DE ARMAV INGENIERÍA Y CONSTRUCCIÓN	16-ene-12	24-mar-14
1-F-CB-A-560-Y-0-1 DIRECCIÓN GENERAL DE CONSERVACIÓN DE CARRETERAS CENTRO SCT COLIMA	TRABAJOS DE EMERGENCIA OCASIONADOS POR EL PASO DEL HURACÁN "JOVA" EL 12 DE OCTUBRE DE 2011, MEDIANTE: SUPERVISIÓN Y VERIFICACIÓN DE LA CALIDAD EN LA EJECUCIÓN DE LOS TRABAJOS DE RECONSTRUCCIÓN POR LOS DAÑOS OCASIONADOS POR EL HURACÁN JOVA, EN VARIOS TRAMOS CARRETEROS EN EL ESTADO DE COLIMA.	28-dic-11	24-jun-12
1-S-CE-A-127-Y-0-1 CENTRO SCT NUEVO LEÓN	CONTROL Y SEGUIMIENTO DE LA OBRA DE CONSTRUCCIÓN DE TERRACERÍAS, OBRAS DE DRENAJE, PAVIMENTO DE CONCRETO ASFÁLTICO, ESTRUCTURAS, OBRAS COMPLEMENTARIAS Y SEÑALAMIENTO EN EL PASO A DESNIVEL FÉLIX U. GÓMEZ Y CONCHELLO, EN EL ESTADO DE NUEVO LEÓN	10-oct-11	31-dic-11
1-F-CF-A-517-Y-0-1 SCT CENTRO SCT COLIMA	COORDINACIÓN Y CONTROL DE LOS TRABAJOS DE MODERNIZACIÓN DE LOS CAMINOS RURALES: "LA FUNDICIÓN-LA ATRAVEZADA-COALATILLA" DEL KM. 9+200 AL 11+200, DEL MUNICIPIO DE ARMERÍA, Y "PUEBLO JUÁREZ-LA FUNDICIÓN", DEL KM. 7+000 AL 9+000, EN EL MUNICIPIO DE COQUIMATLÁN, EN EL ESTADO DE COLIMA.	02-may-11	30-ago-11
0-F-CF-A-530-Y-0-0 SECRETARÍA DE COMUNICACIONES Y TRANSPORTES	COORDINACIÓN Y CONTROL DE TRABAJOS DE MODERNIZACIÓN DE LOS CAMINOS RURALES: "PUERTA DE ANZAR-TEPAMES", DEL KM. 3+420 AL 4+420; "PUERTA DE ANZAR-ESTAPILLA", DEL KM. 12+000 AL 19+300 Y "LOS ASMOLES-JILIOTUPA-TAMALA", DEL KM. 7+480 AL 10+480, DEL MUNICIPIO DE COLIMA; Y "SAN ANTONIO-AGUA SALADA-LA LOMA", DEL KM. 1+700 AL 6+500, DEL MUNICIPIO DE MINATITLÁN, EN EL ESTADO DE COLIMA.	05-jul-10	01-dic-10
0-F-CB-A-026-Y-0-0	SUPERVISIÓN GLOBAL QUE CONSISTE EN LA INFORMACIÓN Y VERIFICACION DE CALIDAD DE LA EJECUCIÓN DE LOS TRABAJOS DEL PROGRAMA DE OBRAS DE CONSERVACIÓN DE CARRETERAS.	15-mar-10	15-nov-10

No. DE CONTRATO	OBJETO DEL CONTRATO	PERIODO DE EJECUCIÓN	
9-Y-CE-A-503-Y-0-9 SECRETARÍA DE COMUNICACIONES Y TRANSPORTES	SEGUIMIENTO, CONTROL Y VERIFICACIÓN DE LA CALIDAD DE LA CONSTRUCCIÓN DE TERRACERÍAS, OBRAS DE DRENAJE, PAVIMENTOS, OBRAS COMPLEMENTARIAS, INSTALACIÓN PARA FIBRA ÓPTICA, SEÑALAMIENTO, TÚNELES Y PUENTES, DEL KM 186+300 AL 204+600 EN LA AUTOPISTA DURANGO-MAZATLÁN EN EL ESTADO DE SINALOA	16-ene-09	29-feb-12
2008-I-CE-O-571-Y-0-8 SCT DIRECCIÓN GENERAL DE CARRETERAS	COORDINACIÓN Y CONTROL DE LA EJECUCIÓN DE LA CONSTRUCCIÓN DEL PUENTE PEATONAL BUENAVISTA, UBICADO EN AV. INSURGENTES NORTE E INTERSECCIÓN EJE 1 NORTE (MOSQUETA), EN LA DELEGACIÓN CUAUHTÉMOC, DEL DISTRITO FEDERAL	07-nov-08	04-jun-09
OPDCICAEG/CDI/PIBAI/ITP/075/20 07 COMISIÓN DE INFRAESTRUCTURA CARRETERA Y AEROPORTUARIA	ESTUDIO Y PROYECTO DEL CAMINO PUEBLO HIDALGO-BUENAVISTA-RÍO IGUAPA-CHILIXTLAHUACA TRAMO DEL KM. 0+000AL KM. 38+000SUBTRAMO: DEL KM. 20+000 AL KM. 35+000, MUNICIPIOS DE SAN LUIS ACATLÁN Y METLATONOC EN EL ESTADO DE GUERRERO.	02-nov-07	31-dic-07
OPDCICAEG/CDI/PIBAI/ITP/073/20 07 COMISIÓN DE INFRAESTRUCTURA CARRETERA Y AEROPORTUARIA	ESTUDIO Y PROYECTO DEL CAMINO LOS PUENTES DE IGUALITA-SAN JUAN PUERTO MONTAÑA-COCHOAPA EL GRANDE TRAMO DEL KM. 0+000 AL KM.63+000 SUBTRAMO: DEL KM. 15+000 AL KM.55+000 MUNICIPIO DE XALPATLAHUAC METLATONOC Y COCHOAPA EL GRANDE EN EL ESTADO DE GUERRERO.	02-nov-07	31-dic-07
7-T-CI-A-502-Y-0-7 SECRETARÍA DE COMUNICACIONES Y TRANSPORTES SCT OAXACA	VERIFICACIÓN DE CALIDAD DE LAS OBRAS QUE EJECUTA LA RESIDENCIA GENERAL DE CONSERVACIÓN DE CARRETERAS Y LA RESIDENCIA GENERAL DE CARRETERAS, EN DIFERENTES TRAMOS DE LA RED FEDERAL EN EL ESTADO DE OAXACA.	29-oct-07	25-dic-07
7-R-CB-A-552-Y-0-7 SCT CENTRO SCT NAYARIT	ESTUDIO Y PROYECTO PARA LA RECONSTRUCCIÓN DEL PUENTE "LOS IZOTES" UBICADO EN EL KM. 115+770 DE LA CARRETERA TEPIC-PTO. VALLARTA, TRAMO: TEPIC-LIM.NAY./JAL., EN EL ESTADO DE NAYARIT	01-sep-07	05-oct-07
7-R-CB-A-551-Y-0-7 SCT CENTRO SCT NAYARIT	ESTUDIO DE EVALUACIÓN DEL PAVIMENTO Y DICTAMEN TÉCNICO PARA LA CONSERVACIÓN PERÍODICA DEL KM. 100+000 AL 34+000 DE LA CARRETERA TEPIC-PTO. VALLARTA , RAMAL IXTAPA-MIRAMAR, TRAMO: TEPIC:LIM. NAY./JAL., EN EL ESTADO DE NAYARIT.	01-sep-07	05-oct-07
7-R-CB-A-550-Y-0-7 SCT CENTRO SCT NAYARIT	ESTUDIO DE EVALUACIÓN DEL PAVIMENTO Y DICTAMEN TÉCNICO PARA LA CONSERVACIÓN PERÍODICA DEL KM. 24+000 AL 137+000 DE LA CARRETERA TEPIC-PTO. VALLARTA , RAMAL IXTAPA-MIRAMAR, TRAMO: TEPIC:LIM. NAY./JAL., EN EL ESTADO DE NAYARIT.	01-sep-07	15-oct-07



SUPERVISIÓN INTEGRAL DE OBRAS CIVILES



CONTROL DE CALIDAD



CONTROL DE CALIDAD

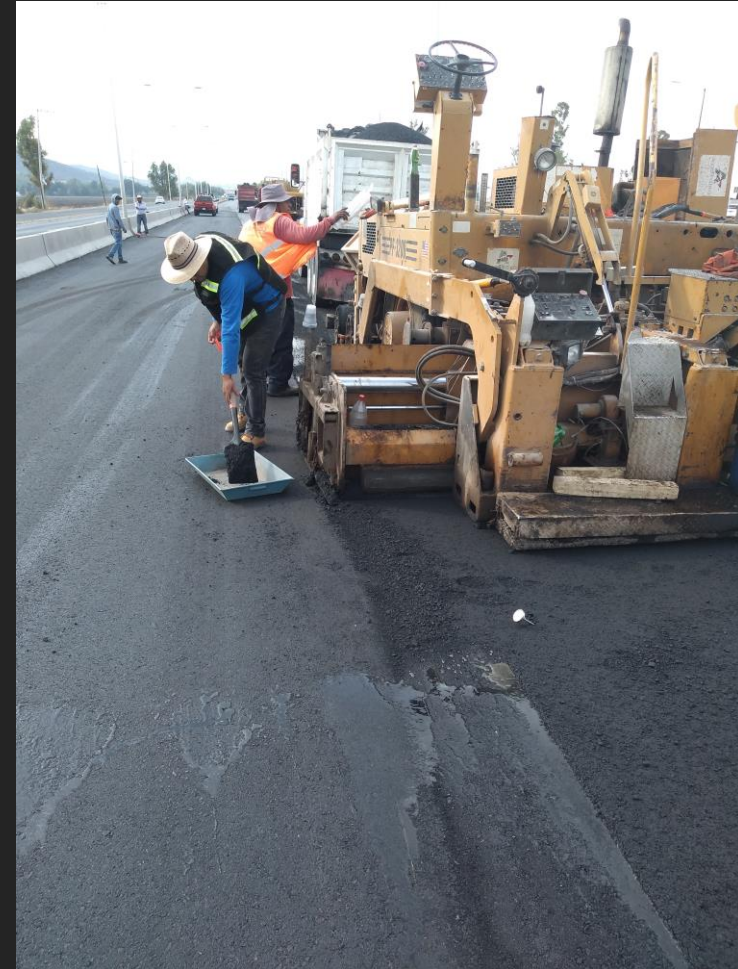

CONTROL DE CALIDAD



ÁREA DISEÑO Y CONSTRUCCIÓN



ÁREA DISEÑO Y CONSTRUCCIÓN



ÁREA DISEÑO Y CONSTRUCCIÓN



ÁREA DISEÑO Y CONSTRUCCIÓN

RENDERS ESTABLECIMIENTO HARLEY DAVIDSON



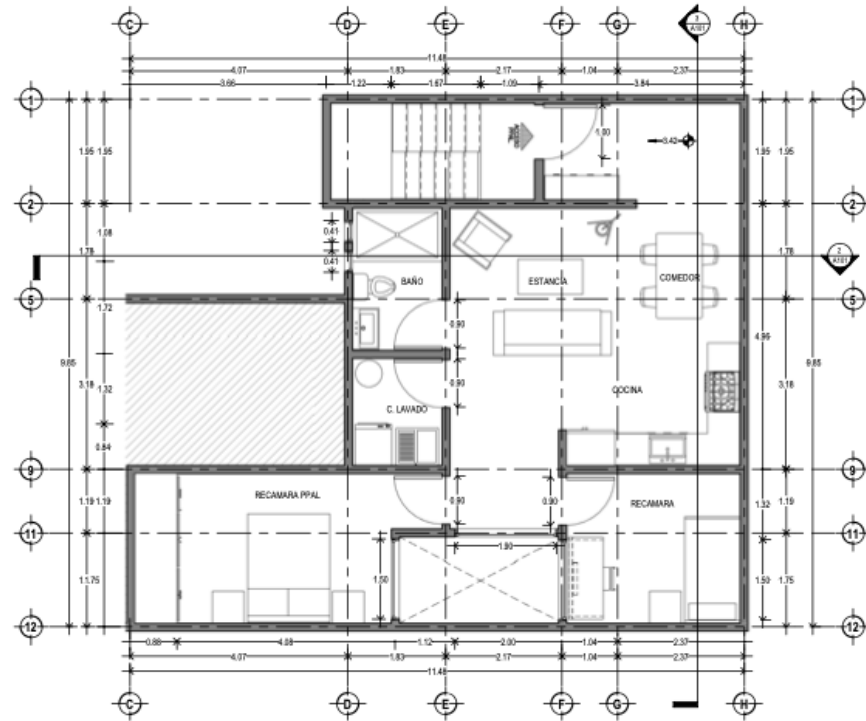

1 PLANTA 65M2
1:50

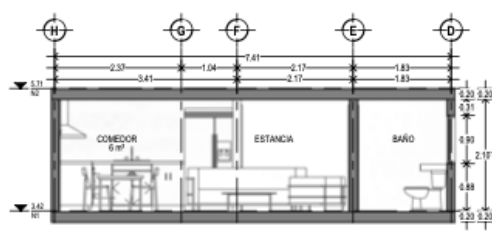

2 CORTE TRANSVERSAL
1:50

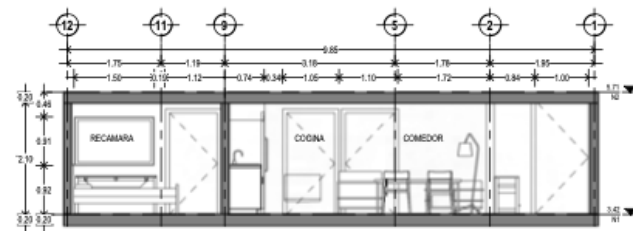

3 CORTE LONGITUDINAL
1:50

BECAL No. 10

LOCALIZACIÓN



SIMBOLOGÍA

- NP.1 PAVEL DE PISO TERMINADO EN PLANTA
- LINEA DE CORTE
- NP.1 PAVEL DE PISO TERMINADO EN ALZADO
- DIMENSIONES

DATOS GENERALES

SUPERFICIE DE TERRENO	258 M2
SUPERFICIE MEDIO NIVEL	52.25M2
SUPERFICIE PLANTA BAJA	170.75M2
SUPERFICIE PRIMER NIVEL	180.90M2
SUPERFICIE SEGUNDO NIVEL	180.2 M2
SUPERFICIE TERCER NIVEL	41.69M2

DEPTO. 3 - 65M2

ESTANCIA	1M2	RECAMARA PRAL	14M2
COCINA	1M2	RECAMARA	15M2
COMEDOR	1M2	CIRCULACION	1M2
BAÑO	1M2		
C. LAVADO	1M2		

ESPECIFICACIONES

NOMBRE DE PLANO

ARQUITECTÓNICO

ESCALA

1:50

UNIDADES

METROS

FECHA

28 DE JUNIO DEL 2019

TIPO DE PLANO

PLANTA
CORTES

CLAVE DE PLANO

A101

BECAL No. 10

LOCALIZACIÓN



SIMBOLOGÍA



DATOS GENERALES

SUPERFICIE DE TERRENO	350 M2
SUPERFICIE MEDIO NIVEL	82.20 M2
SUPERFICIE PLANTA BAJA	170.78 M2
SUPERFICIE PRIMER NIVEL	180.48 M2
SUPERFICIE SEGUNDO NIVEL	180.21 M2
SUPERFICIE TERCER NIVEL	41.89 M2

DEPTO. 3 - 0300

ESTANDEA	8M2	RECAMARA TOTAL	18M2
COCHINA	7M2	DEZAINADA	10M2
COMEDOR	8M2	CIRCULACION	9M2
BANO	4M2		
CL. LAVADO	3M2		

ESPECIFICACIONES

NOMBRE DE PLANO

ARQUITECTÓNICO

ESCALA

UNIDADES

METROS

FECHA

28 DE JUNIO DEL 2019

TIPO DE PLANO

ISOMÉTRICO
VISTAS

CLAVE DE PLANO

A102

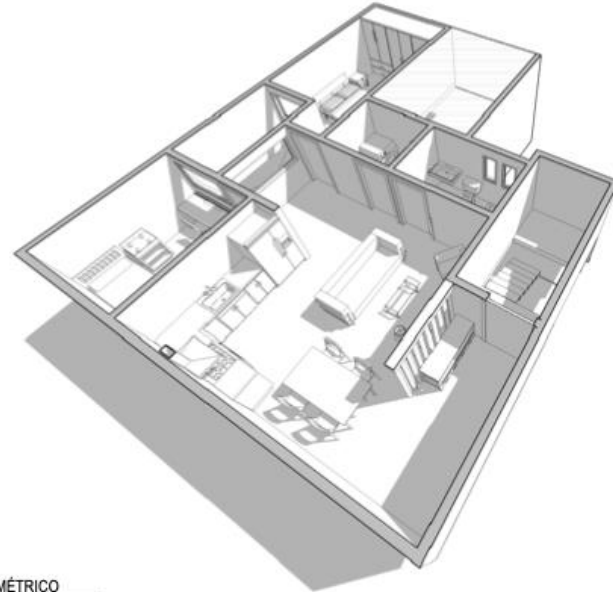

① ISOMÉTRICO



② RECAMARA PRINCIPAL

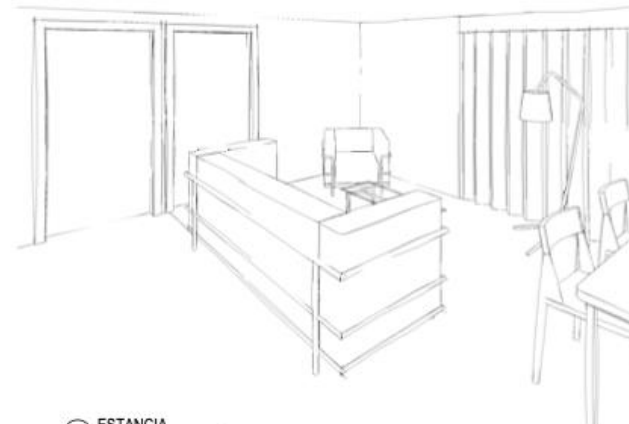

③ ESTANCIA



COORDINACIÓN Y CONSTRUCCIÓN DE OBRAS CIVILES



COORDINACIÓN Y CONSTRUCCIÓN DE OBRAS CIVILES



COORDINACIÓN Y CONSTRUCCIÓN DE OBRAS CIVILES



CONTACTO



ING. ARTURO VARGAS VALENCIA



55 56 12 57 10 – 55 54 04 78 45



contacto@copssa.mx