

2021

Micro-Blading et/ou Shading

PLAN DE COURS

SOLANGE DE LADURANTAYE

| Académie Extension Prestige – Extension Prestige Académie

Plan de cours de Micro-Blading / Shading:

L'enseignement du module théorique comprend les volets suivants :

- 1- Généralités d'anatomie et de physiologie de la peau, notamment la cicatrisation
- 2- Théorie sur la peau : L'Épiderme, le Derme et L'Hypoderme
- 3- Conseils avant et après le traitement
- 4- Comment travailler sur la peau
- 5- Stérilisation et documentations des instruments
- 6- Les précautions universelles concernant les règles d'hygiène
- 7- Les antiseptiques et désinfectants
- 8- Les couleurs de peau
- 9- La redéfinition des sourcils
- 10- Les pigments et le cercle chromatique de couleur
- 11- Le dessin des sourcils
- 12- Le choix de l'aiguille
- 13- Le choix de la ou des couleurs
- 14- Les formes de visages adaptées aux sourcils
- 15- Les étapes à suivre

La Pratique :

Consultation du premier Modèle et Pigmentation à réaliser en fonction du modèle, de sa morphologie et de son désir.

Le stagiaire doit installer la cabine de soin et son matériel, il doit conseiller les couleurs les plus adaptées en fonction du cas et réaliser au crayon, préalablement

Le stagiaire doit réaliser en fonction du visage, le maquillage longue durée des sourcils, qui lui convient.

Des modifications sont possibles et quatre semaines plus tard, nous revoyons notre ou nos modèles, pour une retouche.

Zones traitées :

Spécifiquement les sourcils mais il est possible de faire la paupière eye-liner ou les lèvres ainsi que le contour des lèvres

Documents pour votre client ou client avant la séance de Micro-Blading et/ou Shading,

IMPORTANT : Transmettez par courriel ou en main propre les documents suivants, la veille de son rendez-vous, pour qu'elle puisse en prendre connaissance et vérifier si elle peut recevoir un séance de Micro-Blading et/ou Micro-Shading :

- A) : Recommandation pour nos clientes de Micro-Blading
- B) : Les contres-Indication, (s'il y a des contres-indication qui rejoignent la cliente, elle doit valider avec son médecin avant d'obtenir son Rendez-vous de Micro-Blading et/ou shading)

Micro-Blading



Micro-Shading



Pour informations : Voici les couches de la peau, telles que décrit dans votre cartable de cours

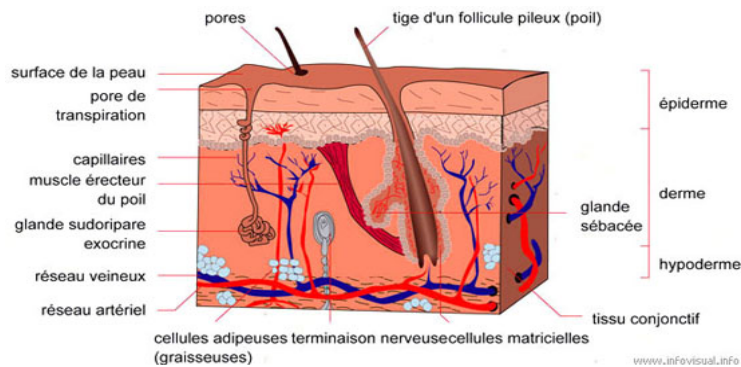

Le Micro-Blading et/ou Shading, se situe entre l'épiderme et le derme 0,02
Le Maquillage permanent se situe au niveau du derme 0,07-0,08
Le tatouage est pratiqué au début de la couche hypoderme

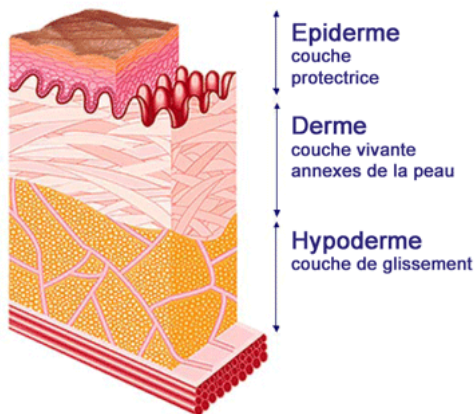

La structure de la peau

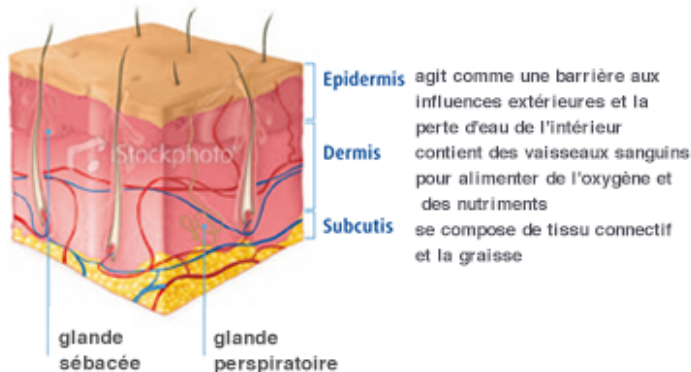

La Durée :

Le Micro-Blading et/ou Shading, a une durée de vie variable selon les personnes, de quelques mois à 2 ans environ. Il est idéal d'entretenir la couleur quand elle s'estompe et de suggérer, à vos clientes, une retouche a tous les 3 mois.

L'éclaircissement de la couleur est un phénomène tout à fait normal surtout si la cliente va au soleil ou en cabine de bronzage régulièrement. D'une part, nous constatons que l'épiderme se reproduit régulièrement au 21 jours et que la couleur ne restera pas intacte, sous la peau. Elle s'effacera au fil du temps et rendra donc le Micro-Blading et/ou Shading, moins défini. Nous remarquerons que plus l'intensité de la couleur est forte, moins le changement est évident. Par contre si la couleur est claire, celle-ci se dégradera progressivement avec le temps.

Rôle de Santé Canada :

- Prévenir et réduire les risques pour la santé individuelle et pour l'ensemble de l'environnement*
- Assurer la prestation de services de santé de grande qualité et efficaces*
- Intégrer au renouvellement du système de soins de santé des plans à long terme de prévention, de promotion et de protection de la santé*
- Fournir de l'information sur la santé afin d'aider les Canadiennes et les Canadiens à prendre des décisions éclairées*

Bonne Formation