

AF11-010 进气系统总成
Air Intake System

黄海金马

-1-

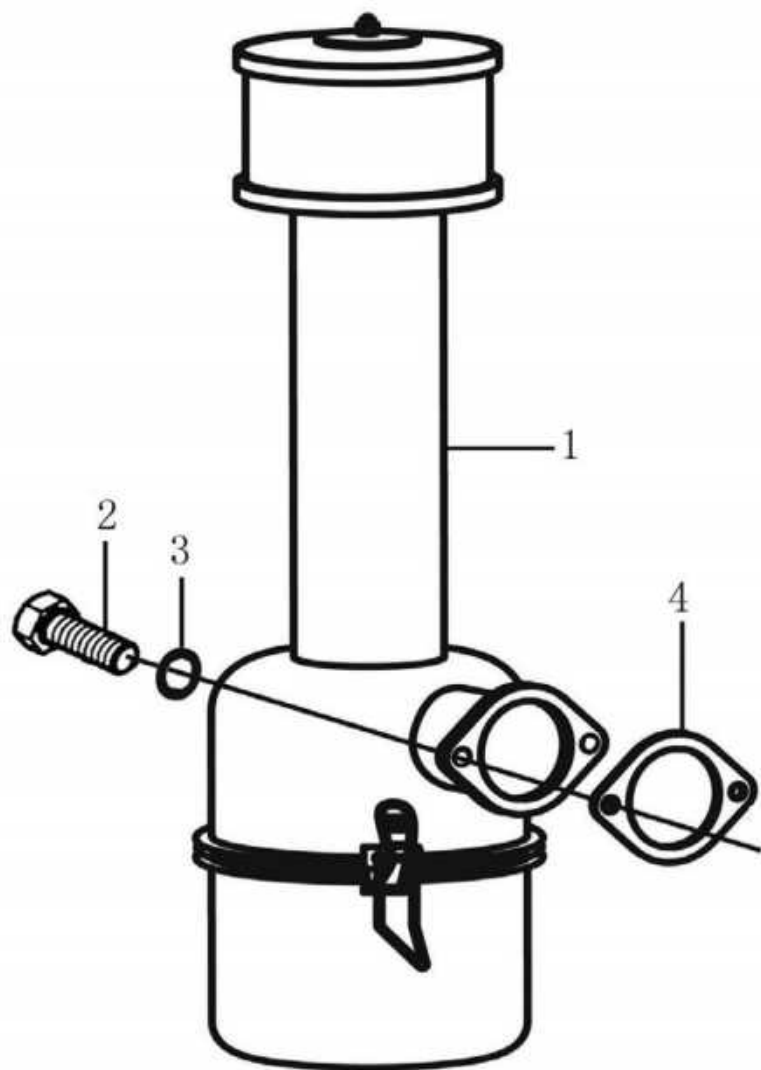

通用性
GENERALITY

A: JM250
B: JM254
C: JM250A
D: JM254A
E: JM300A
F: JM304A
G: JM350C
H: JM354C
I: JM400C
J: JM404C

备注
REMARKS

散热器总成
CL13-010 Radiator Assembly

黄海金马

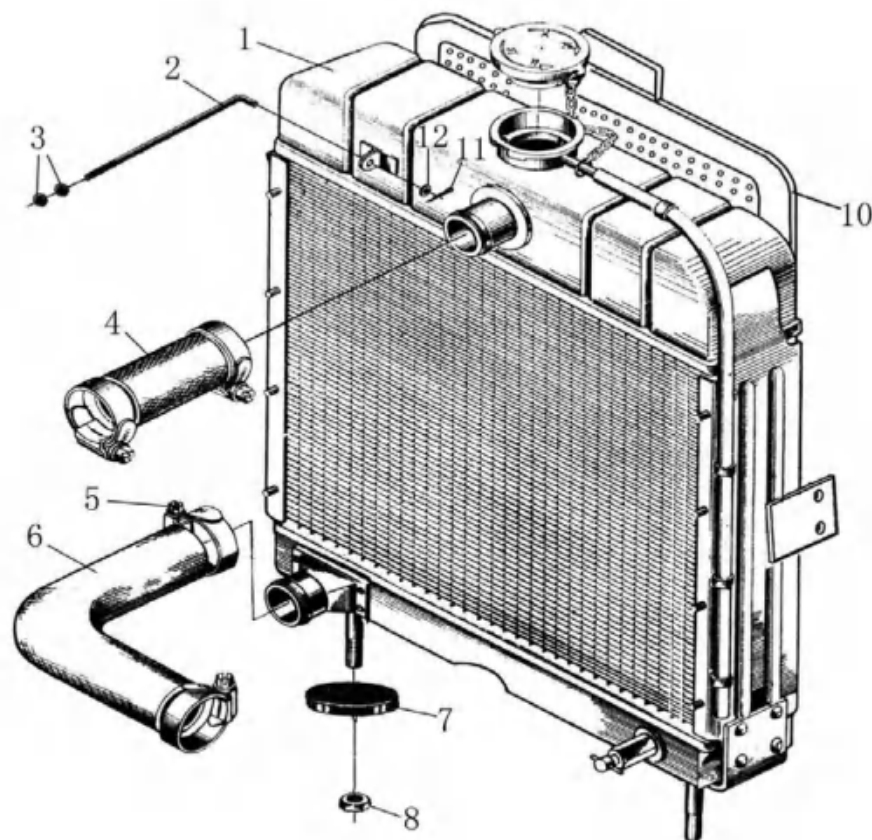

通用性
GENERALITY

- A: JM250
- B: JM254
- C: JM250A
- D: JM254A
- E: JM300A
- F: JM304A
- G: JM350C
- H: JM354C
- I: JM400C
- J: JM404C

备注
REMARKS

发动机操纵机构总成

EC20-010 Engine Control Mechanism

黄海金马

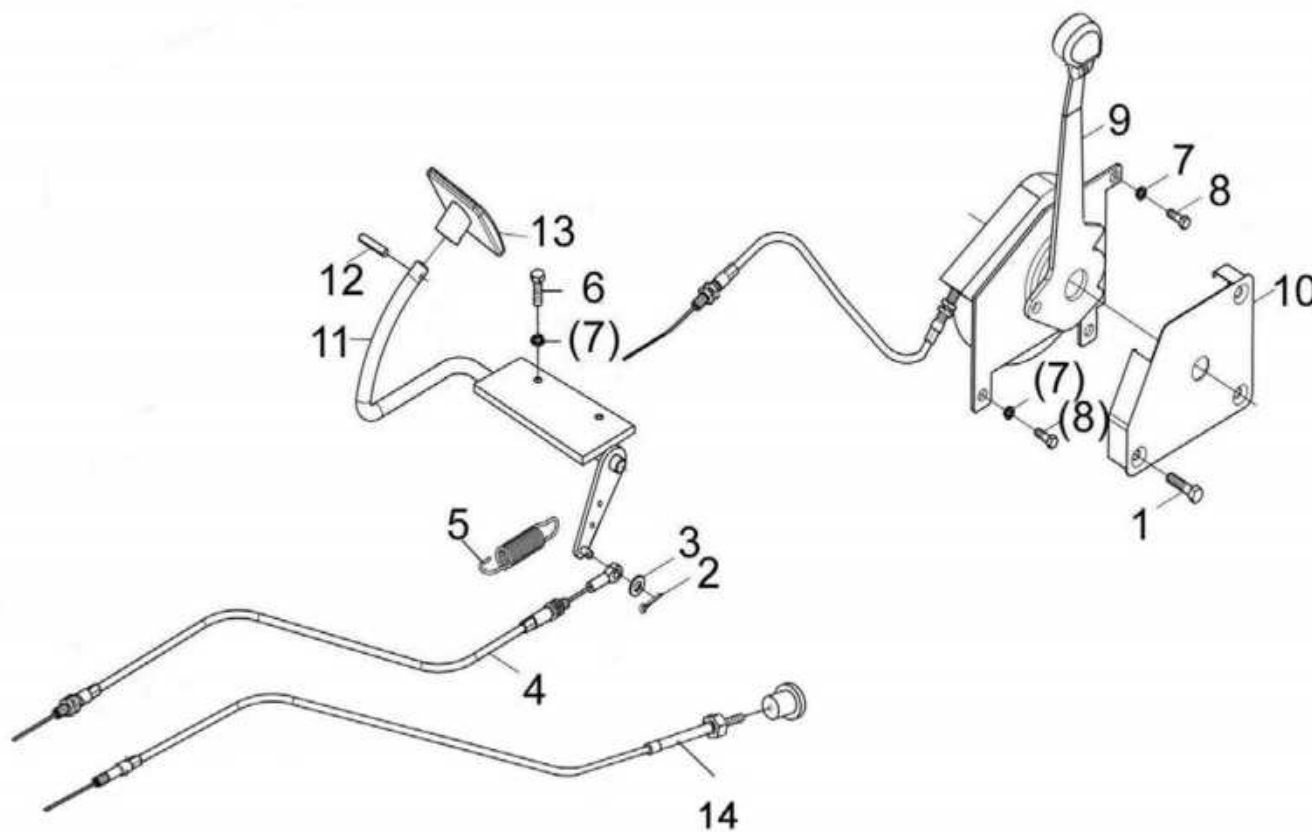

通用性
GENERALITY

- A: JM250
- B: JM254
- C: JM250A
- D: JM254A
- E: JM300A
- F: JM304A
- G: JM350C
- H: JM354C
- I: JM400C
- J: JM404C

备注
REMARKS

序号 NO.	物料代码 ERP No.	零件名称	PART NAME	数量 Q'TY	通用性 GENERALITY	备注 REMARKS
1	D02-68-8X30	螺钉M8*30	Bolt M8×30	3	C-J	
2	D09-91-2X16	开口销2×16	Split pin 2×16	4	C-J	
3	D05-97.1-06	垫圈6	Washer 6	9	C-J	
4	BX300.20.018	脚油门拉线总成	Foot throttle wire assembly	1	C-J	YD385&4Cylinder
	B300.20.031	脚油门拉线总成	Foot throttle wire assembly	1	C-D	KM385
5	B300.20.125	回位弹簧	Return spring	1	C-J	
6	D01-5783-8X20-8.8	螺栓M8*20	Bolt M8×20	2	C-J	
7	D05-93-06D	垫圈6	Washer 6	5	C-J	
8	D01-5783-6X16-8.8	螺栓M6*16	Bolt M6×16	5	C-J	
9	B300.20.030	手油门总成	Hand throttle assembly	1	C-J	
10	B400.20.127	手油门盖	Cover,hand throttle	1	C-J	
11	BX300.20.030-2	脚油门焊合件	Foot pedal rocker weldment	1	C-J	
12	D09-879-5X20	弹性圆柱销5×20	Spring-type straight pin-slotted5×20	1	C-J	
13	B184.20.401A	脚踏板	Foot pedal	1	C-J	
1-13	BX300.20.003	发动机操纵机构总成	Engine control mechanism	1	C-J	
14	B300.20-025-1	熄火拉线总成	Extinguish wire assembly	1	C-D	KM385
	B400.20.025	熄火拉线总成	Extinguish wire assembly	1	C-D	YD385
	B600.20.015	熄火拉线总成	Extinguish wire assembly	1	E-J	4Cylinder

CL21-010 单作用离合器总成
Single Stage Clutch

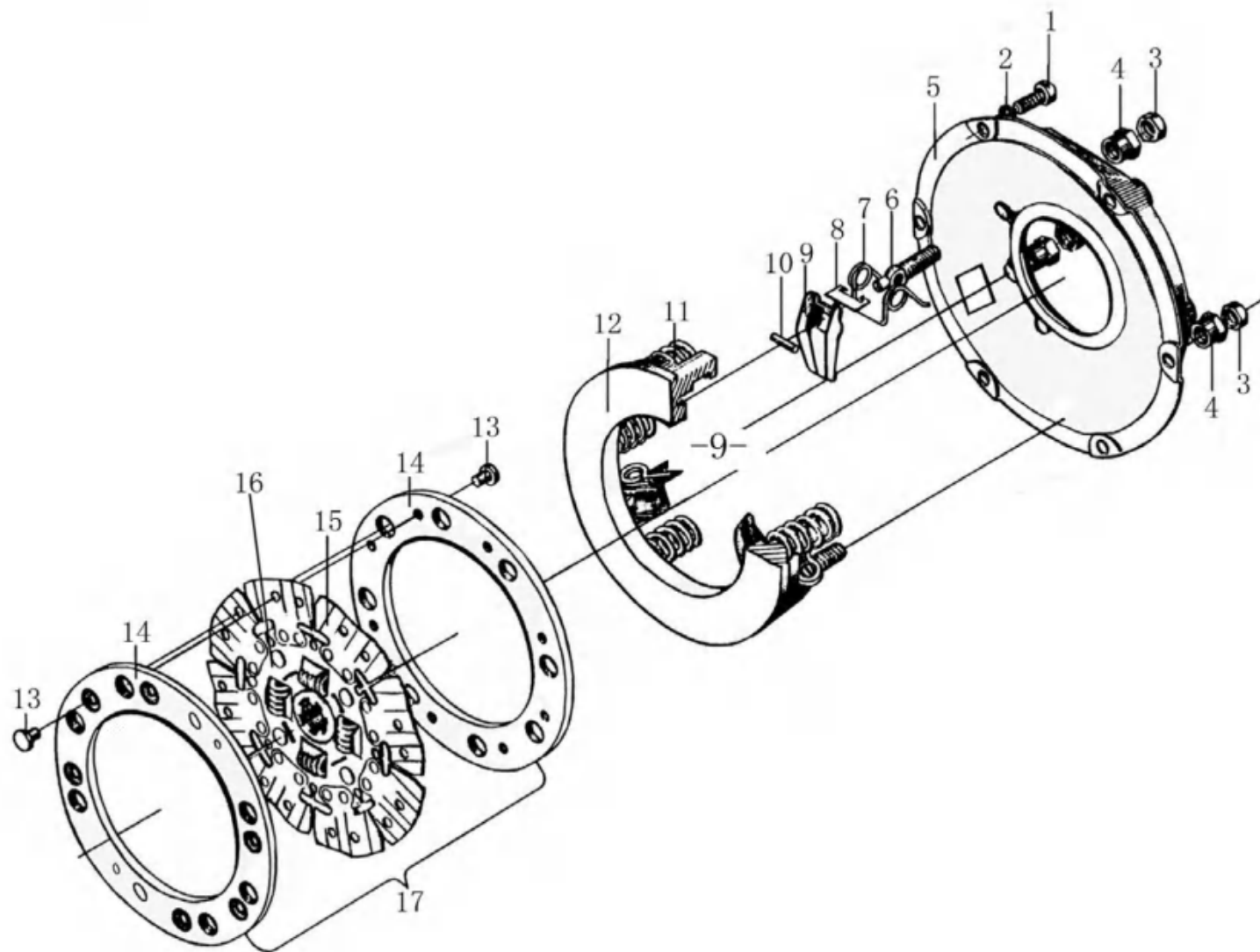

通用性
GENERALITY

- A: JM250
- B: JM254
- C: JM250A
- D: JM254A
- E: JM300A
- F: JM304A
- G: JM350C
- H: JM354C
- I: JM400C
- J: JM404C

备注
REMARKS

序号 NO.	物料代码 ERP No.	零件名称	PART NAME	数量 Q'TY	通用性 GENERALITY	备注 REMARK
1	D01-5783-8X18	螺栓 M8×18	Bolt M8×18	6	A-F	
2	D05-93-08	垫圈 8	Washer 8	6	A-F	
3	D03-6173-8×1	六角薄螺母 M8×1	Nut M8×1	3	A-F	
4	B160.21.126	调整螺母	Adjusting nut	3	A-F	
5	B300.21.117	离合器盖	Clutch cover	1	A-F	
6	B300.21.123	分离杠杆调整螺栓	Release rod	3	A-F	
7	B300.21.122-1	分离杠杆弹簧	Spring	3	A-F	
8	B300.21.121	分离杠杆卡铁	Clip	3	A-F	
9	B160.21.128/W	分离杠杆	Clutch release lever	3	A-F	
10	D09-119-6×25	销 B6×25	Pin B6×25	3	A-F	
11	B300.21.119	离合器压紧弹簧	Clutch compression spring	6	A-F	
12	B300.21.118	离合器压盘	Clutch pressure plate	1	A-F	
13	D08-875-4×8	铆钉 M4×8	rivet M4×8	12	A-F	
14	BJY250.21.102	离合器摩擦片	Clutch rub piece	2	A-F	
15	BJY250.21.103	离合器从动盘	Clutch driven disk	1	A-F	
16	BJY250.21.104	离合器盘毂	Clutch disk hub	1	A-F	
17	BJY250.21.011	功率输出离合器从动盘总成	Driven disk	1	A-F	
	B404C.21.014	离合器从动盘总成(10寸膜片)	Clutch rub piece	1	G-F	
1-17	B300.20.012	离合器分装总成	Clutch	1	A-F	9" Clutch
	B404C.21.012	离合器分装总成	Clutch	1	G-J	10" Clutch

双作用离合器总成
CL21-020 Dual Stage Clutch

黄海金马

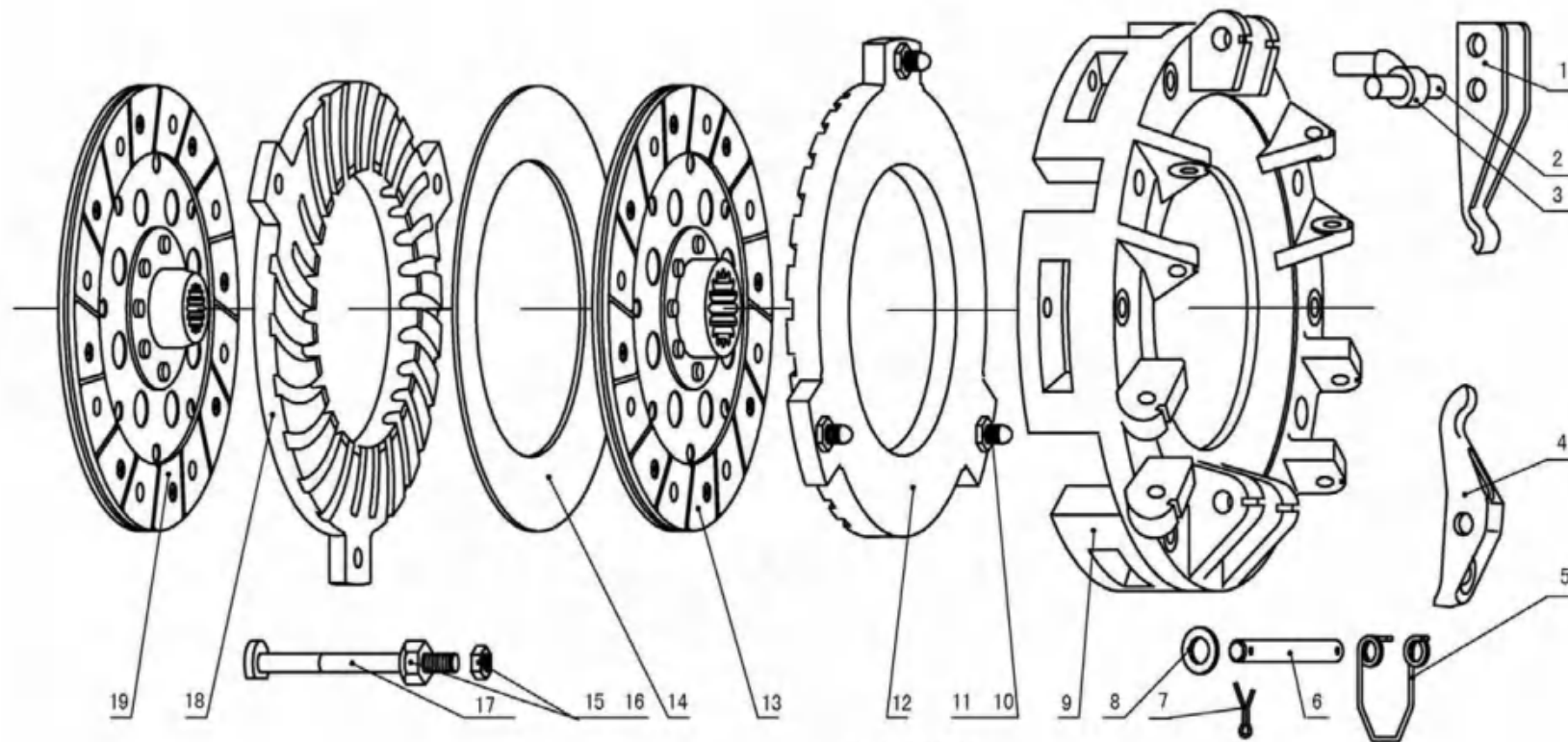

荣成离合器
Rongcheng Clutch Assy

通用性
GENERALITY

- A: JM250
- B: JM254
- C: JM250A
- D: JM254A
- E: JM300A
- F: JM304A
- G: JM350C
- H: JM354C
- I: JM400C
- J: JM404C

备注
REMARKS

序号 NO.	物料代码 ERP No.	零件名称	PART NAME	数量 Q'TY	通用性 GENERALITY	备注 REMARKS
1	BFT250.21B.117	主离合器分离杠杆	Main release lever	6	GHIJ	
2	B300.21.144	销轴	Axis pin	6	GHIJ	
3	BFT250.21B.114	主离合器分离推杆	Main push rod	6	GHIJ	
4	BFT250.21B.118	副离合器分离杠杆	Pressure release lever	6	GHIJ	
5	B250.21.122	离合器分离杠杆弹簧	Spring	6	GHIJ	
6	B300.21.145	长销	Long pin	6	GHIJ	
7	D09-91-3.2×20	销 3.2×20	Pin 3.2×20	12	GHIJ	
8	D05-848-10-Zn.D	垫圈 10-Zn. D	Washer 10-Zn.D	12	GHIJ	
9	B250.21.130	离合器盖	Clutch cover	1	GHIJ	
10	B250.21.129	主离合器调整螺钉	Main Adjusting bolt	3	GHIJ	
11	D03-6173-10×1	螺母 M10×1	Nut M10×1	3	GHIJ	
12	B250.21.126	主离合器压盘	Main pressure plate	1	GHIJ	
13	B184.21S.014	主离合器从动盘总成	Main clutch driven disk	1	GHIJ	
14	BFT250.21B.105	碟型弹簧	Spring	1	GHIJ	
15	B300.21.149	球头螺母	Nut	3	GHIJ	
16	D03-6171-8×1-Zn.D	螺母 M8×1-Zn. D	Nut M8×1-Zn.D	3	GHIJ	
17	BFT400.21B.104	副离合器拉杆	Pressure pull rod	3	GHIJ	
18	BFT250.21B.112	副离合器压盘	Pressure plate	1	GHIJ	
19	B184.21S.011	副离合器从动盘总成	Pressure clutch disc assy	1	GHIJ	
1-19	B184.21S.010A	离合器总成	Clutch	1	GHIJ	8" Dual Cluth

CL21-030 双作用离合器总成
Dual Stage Clutch

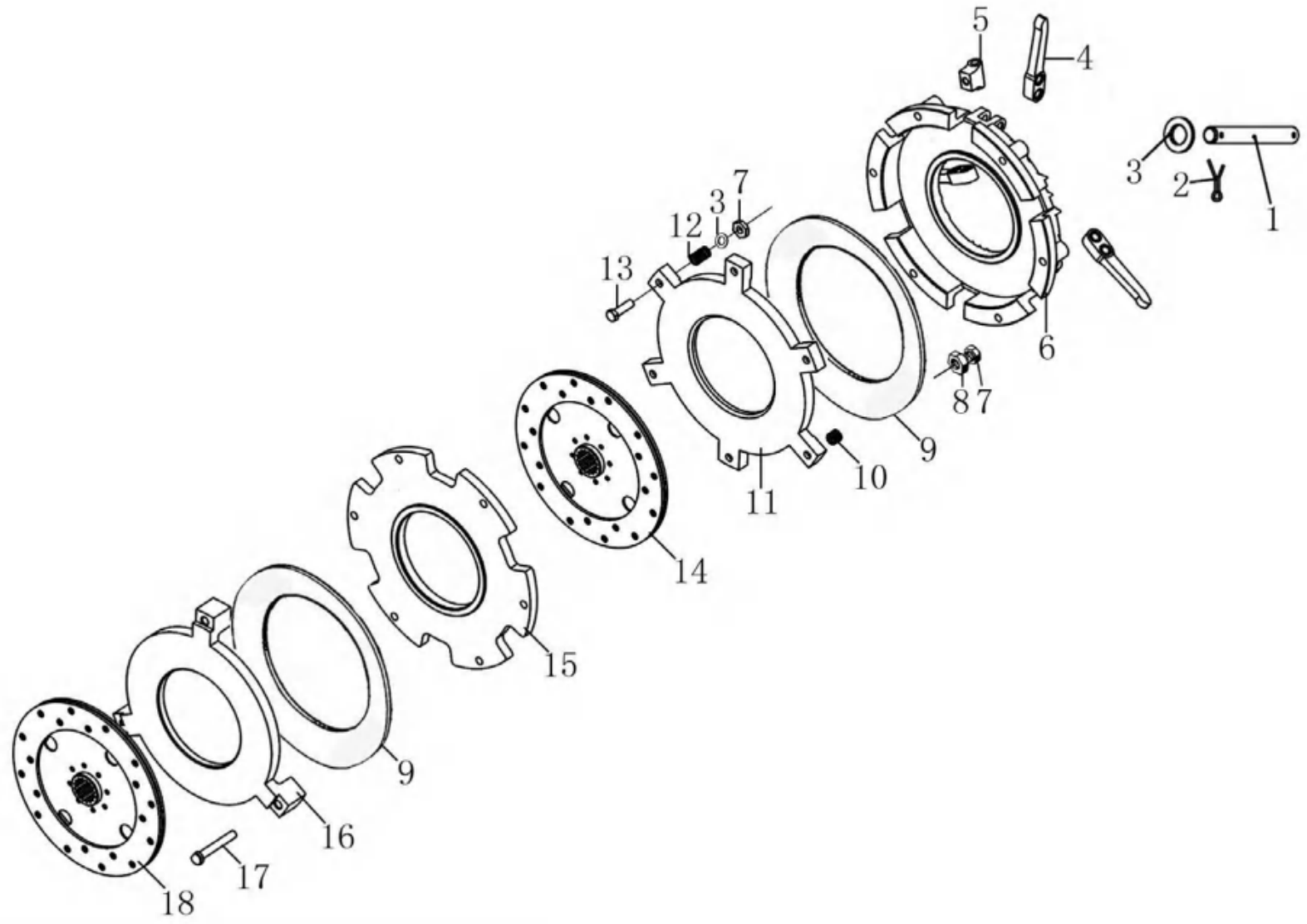

通用性
GENERALITY

- A: JM250
- B: JM254
- C: JM250A
- D: JM254A
- E: JM300A
- F: JM304A
- G: JM350C
- H: JM354C
- I: JM400C
- J: JM404C

备注
REMARKS

9" Dual clutch

序号 NO.	物料代码 ERP No.	零件名称	PART NAME	数量 Q'TY	通用性 GENERALITY	备注 REMARKS
1	D09-882-10×45	销轴 B10×45	Pin axle B10×45	6	HJ	
2	D09-91-3.2×16	销 3.2×16	Pin 3.2×16	6	HJ	
3	D05-97.1-10	垫圈 10	Washer 10	9	HJ	
4	B254.21S.017	分离杠杆总成	Release lever	3	HJ	
5	B184.21S.123	分离杠杆连接叉	Release lever joint fork	3	HJ	
6	B254.21S.120	离合器盖	Clutch cover	1	HJ	
7	D03-6173-10×1	螺母 M10×1	Nut M10×1	6	HJ	
8	B184.21S.125	调整螺母	Nut	3	HJ	
9	B254.21S.118	碟型弹簧	Spring	2	HJ	
10	B184.21S.124	调整压紧弹簧	Spring	3	HJ	
11	B254.21S.119	主离合器压盘	Main pressure plate	1	HJ	
12	B184.21S.122	回位弹簧	Spring	3	HJ	
13	B184.21S.121	调整螺钉	Adjusting bolt	3	HJ	
14	B254.21S.018A	主离合器从动盘总成	Main clutch driven disk	1	HJ	
15	B254.21S.117	固定压盘	Pressure plate	1	HJ	
16	B254.21S.116	副离合器压盘	Pressure plate	1	HJ	
17	B184.21S.115	拉杆	Pull rod	3	HJ	
18	B254.21S.011A	副离合器从动盘总成	Pressure clutch disc assy	1	HJ	
1-18	B254.21S.012A	离合器分装总成	Clutch	1	HJ	9" Dual clutch

过桥 (一)

CL21-050 Intermediate Axle (一)

黄海金马

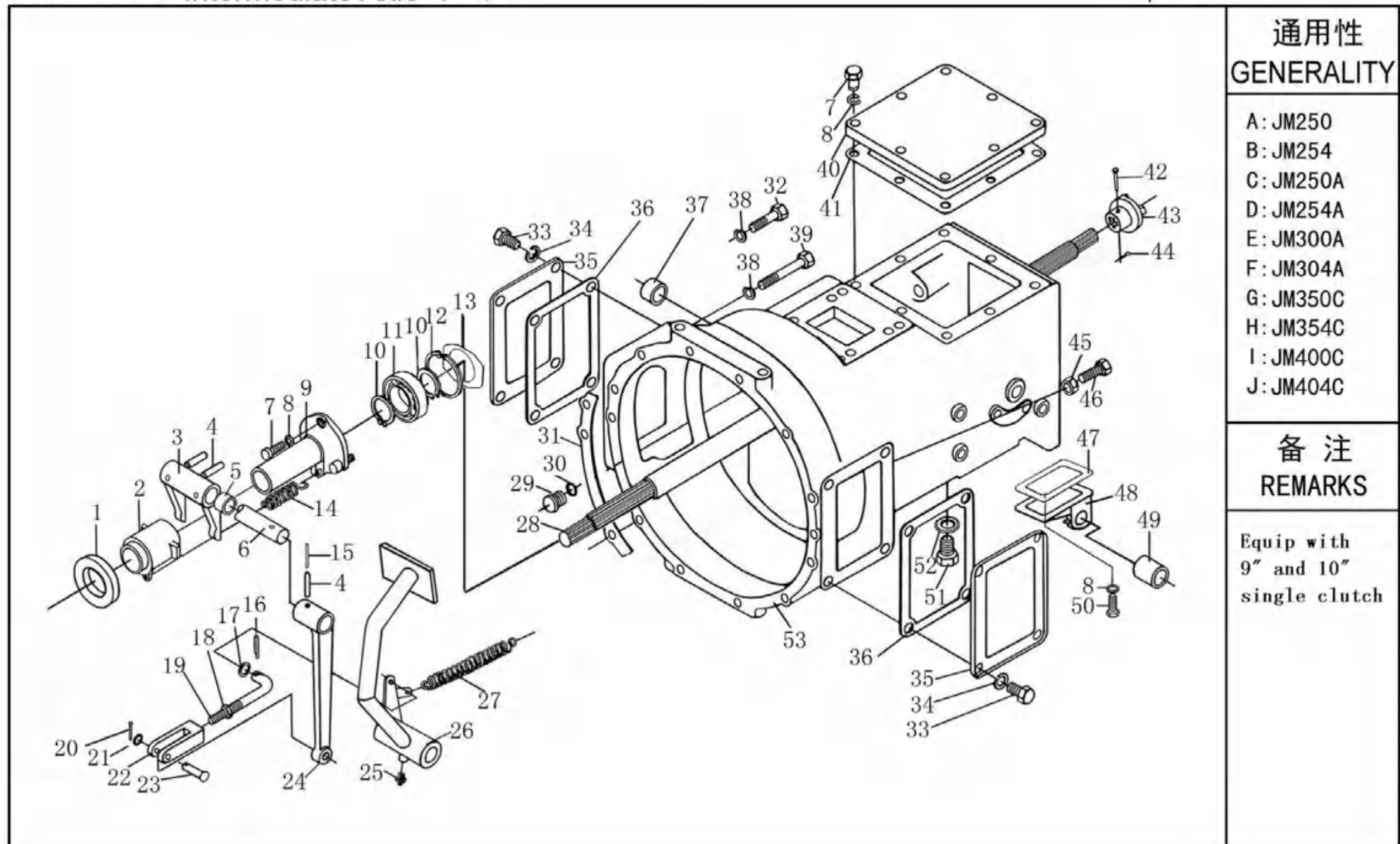

通用性
GENERALITY

- A: JM250
- B: JM254
- C: JM250A
- D: JM254A
- E: JM300A
- F: JM304A
- G: JM350C
- H: JM354C
- I: JM400C
- J: JM404C

备注
REMARKS

Equip with
9" and 10"
single clutch

序号 NO.	物料代码 ERP No.	零件名称	PART NAME	数量 Q'TY	通用性 GENERALITY	备注 REMARKS
1	D18-688808	分离轴承 688808	Bearing 688808	1	ACEGI	9" clutch
	D18-996911	分离轴承 996911	Bearing 996911	1	ACEGI	10" clutch
2	B254I.21.134/W	分离轴承座	Release bearing holder	1	ACEGI	9" clutch
	B404C.21.134	分离轴承座	Release bearing holder	1	ACEGI	10" clutch
3	B184.21S.108-1/W	离合器拨叉	Fork	1	ACEGI	
4	D09-879-8×32	销 8×32	Pin 8×32	2	ACEGI	
5	B160.21.120	离合器拨叉轴左衬套	Left bush	1	ACEGI	
6	B184.21S.132	离合器拨叉轴	Shaft	1	ACEGI	
7	D01-5783-8×16	螺栓 M8×16	Bolt M8×16	4	ACEGI	
8	D05-93-08	垫圈 8	Washer 8	20	ACEGI	
9	B254I.21.107/W	分离轴承座支架	Support	1	ACEGI	
10	D10-894.1-35	挡圈 35	Circlip 35	2	ACEGI	
11	D06-276-6007-2Z	深沟球轴承	Bearing	1	ACEGI	
12	D10-893.1-62	挡圈 62	Circlip 62	1	ACEGI	
13	B184.21S.106	轴承盖纸垫	Gasket	1	ACEGI	
14	B160.21.109	分离轴承座弹簧	Spring	1	ACEGI	
15	D09-879-5×32	销 5×32	Pin 5×32	2	ACEGI	
16	D09-91-2.5×20	销 2.5×20	Pin 2.5×20	1	ACEGI	
17	D05-97.1-10	垫圈 10	Washer 10	1	ACEGI	
18	D03-6172-10	螺母 M10	Nut M10	1	ACEGI	
19	B184II.21S.102/W	离合器推杆	Push rod	1	ACEGI	9" clutch
	B404C.21.102	离合器推杆	Push rod	1	ACEGI	10" clutch
20	D09-91-2×15	销 2×15	Pin 2×15	1	ACEGI	
21	D05-97.1-8	垫圈 8	Washer 8	1	ACEGI	
22	B160.21.107	离合器推杆调整叉	Yoke	1	ACEGI	
23	D09-882-8×32	销轴 B8×32	Axis pin B8×32	1	ACEGI	
24	B184.21S.101-2/W	离合器分离摇臂	Release rod	1	ACEGI	
25	D11-7940.1-10×1	油杯 M10×1	Grease M10×1	2	ACEGI	
26	BX300.21.011-1	离合器踏板焊合件	Clutch pedal	1	ACEGI	9" clutch
	B404C.21.011	离合器踏板焊合件	Clutch pedal	1	ACEGI	10" clutch

序号 NO.	物料代码 ERP No.	零件名称	PART NAME	数量 Q'TY	通用性 GENERALITY	备注 REMARKS
27	B160.21.105-2	离合器踏板弹簧	Spring	1	ACEGI	
28	B254I.21.202	离合器轴	Clutch shaft	1	ACEGI	
29	B250.37.317	堵头	Plug	1	ACEGI	
30	D11-3452.1-10×2.65	O型密封圈 10×2.65	O-ring 10×2.65	2	ACEGI	
31	B160.21.110	离合器纸垫	Gasket	1	ACEGI	
32	D01-5782-10×60	螺栓 M10×60	Bolt M10×60	3	ACEGI	
33	D01-5783-14×25	螺栓 M14×25	Bolt M14×25	8	ACEGI	
34	D05-93-14D	垫圈 14	Washer 14	8	ACEGI	
35	B184.37.314/T	窗口盖板	Cover plate	1	ACEGI	
36	B184.37.350	纸垫	Gasket	1	ACEGI	
37	B160.21.119	离合器拨叉轴右衬套	Right bush	1	ACEGI	
38	D05-93-10	垫圈 10	Washer 10	11	ACEGI	
39	D01-5782-10×80	螺栓 M10×80	Bolt M10×80	8	ACEGI	
40	B254I.37.323/W	上盖板	Upper cover plate	1	ACEGI	
41	B184.37.325	上盖板纸垫	Gasket	1	ACEGI	
42	B300.21.146	联轴节销	Coupling pin	1	ACEGI	
43	B254I.21.143	主动联轴节	Driving coupling	1	ACEGI	
44	D09-91-2×12	销 2×12	Split pin 2×12	1	ACEGI	
45	D03-6170-10	螺母 M10	Nut M10	1	ACEGI	
46	D01-5783-10×40	螺栓 M10×40	Bolt M10×40	1	ACEGI	
47	B184.42.102	分动箱壳体纸垫	Gasket	1	ACEGI	
48	B180.37S.347-1/W	下盖板	Under cover plate	1	ACEGI	
49	B160.21.118	离合器踏板轴衬套	Bush	1	ACEGI	
50	D01-5783-8×25	螺栓 M8×25	Bolt M8×25	8	ACEGI	
51	D01-5786-16×1.5×18	螺栓 M16×1.5×18	Bolt M16×1.5×18	1	ACEGI	
52	B12.37.146	垫圈	Washer	1	ACEGI	
53	B254E.37.315-1/J	爬行档壳体	Housing	1	ACEGI	

过桥 (二)

CL21-060 Intermediate Axle (二)

黄海金马

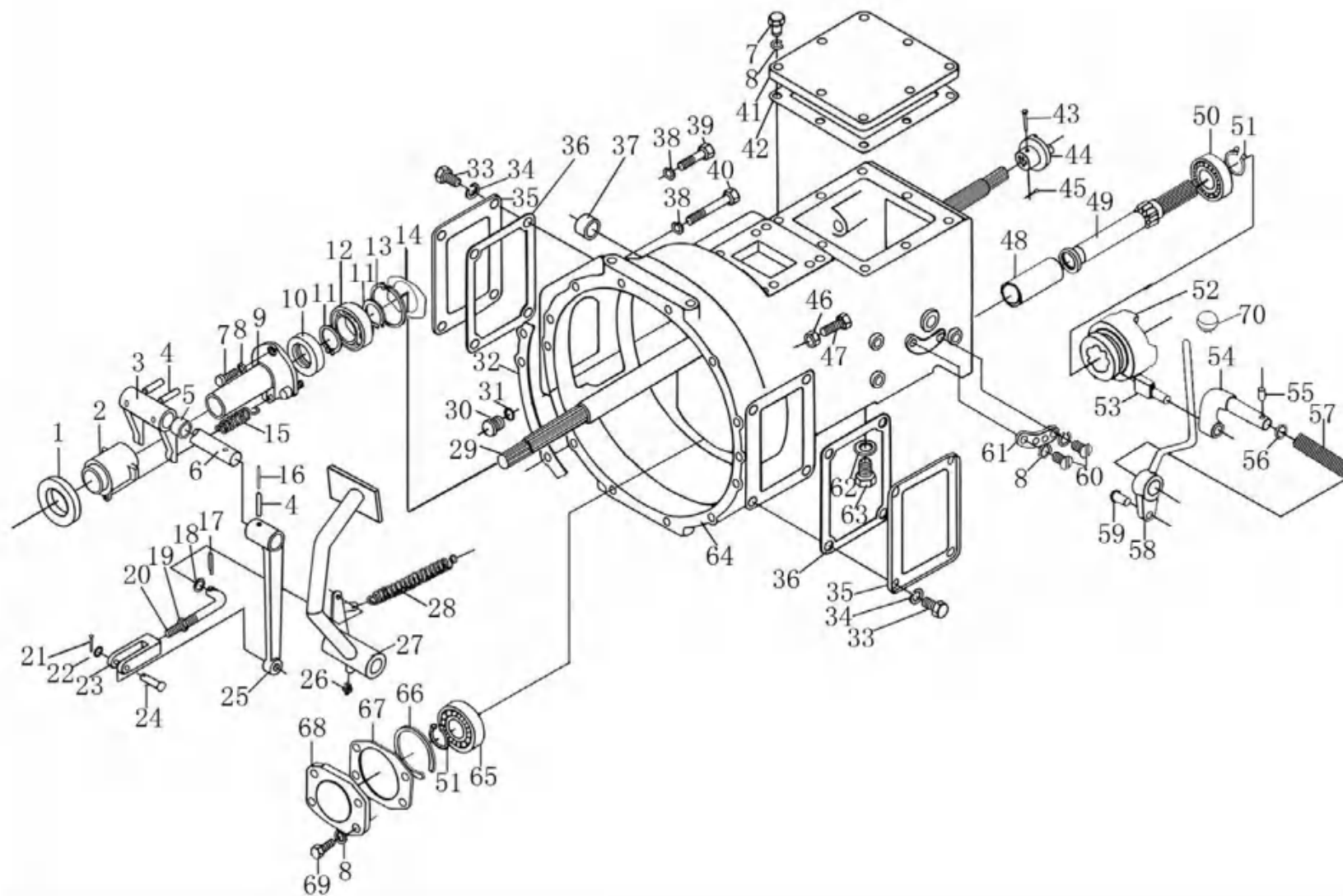

通用性
GENERALITY

- A: JM250
- B: JM254
- C: JM250A
- D: JM254A
- E: JM300A
- F: JM304A
- G: JM350C
- H: JM354C
- I: JM400C
- J: JM404C

备注
REMARKS

Equip with
9" and 10"
single clutch

序号 NO.	物料代码 ERP No.	零件名称	PART NAME	数量 Q'TY	通用性 GENERALITY	备注 REMARKS
1	D18-688808	分离轴承 688808	Bearing 688808	1	BDFHJ	9" clutch
	D18-996911	分离轴承 996911	Bearing 996911	1	BDFHJ	10" clutch
2	B254I.21.134/W	分离轴承座	Release bearing holder	1	BDFHJ	9" clutch
	B404C.21.134	分离轴承座	Release bearing holder	1	BDFHJ	10" clutch
3	B184.21S.108-1/W	离合器拨叉	Fork	1	BDFHJ	
4	D09-879-8×32	销 8×32	Pin 8×32	2	BDFHJ	
5	B160.21.120	离合器拨叉轴左衬套	Left bush	1	BDFHJ	
6	B184.21S.132	离合器拨叉轴	Shaft	1	BDFHJ	
7	D01-5783-8×16	螺栓 M8×16	Bolt M8×16	4	BDFHJ	
8	D05-93-08	垫圈 8	Washer 8	18	BDFHJ	
9	B254I.21.107/W	分离轴承座支架	Support	1	BDFHJ	
10	D07-9877.1-35×55×12	旋转轴唇形密封圈	Oli seal FB35×55×12	1	BDFHJ	
11	D10-894.1-35	挡圈 35	Circlip 35	2	BDFHJ	
12	D06-276-6007	深沟球轴承	Bearing	1	BDFHJ	
13	D10-893.1-62	挡圈 62	Circlip 62	1	BDFHJ	
14	B184.21S.106	轴承座纸垫	Gasket	1	BDFHJ	
15	B160.21.109	分离轴承座弹簧	Spring	1	BDFHJ	
16	D09-879-5×32	销 5×32	Pin 5×32	2	BDFHJ	
17	D09-91-2.5×20	销 2.5×20	Pin 2.5×20	1	BDFHJ	
18	D05-97.1-10	垫圈 10	Washer 10	1	BDFHJ	
19	D03-6172-10	螺母 M10	Nut M10	1	BDFHJ	
20	B184II.21S.102/W	离合器推杆	Push rod	1	BDFHJ	9" clutch
	B404C.21.102	离合器推杆	Push rod	1	BDFHJ	10" clutch
21	D09-91-2×15	销 2×15	Pin 2×15	1	BDFHJ	
22	D05-97.1-8	垫圈 8	Washer 8	1	BDFHJ	
23	B160.21.107	离合器推杆调整叉	Yoke	1	BDFHJ	
24	D09-882-8×32	销轴 B8×32	Axis pin B8×32	1	BDFHJ	
25	B184.21S.101-2/W	离合器分离摇臂	Release rod	1	BDFHJ	
26	D11-7940.1-10×1	油杯 M10×1	Grease M10×1	2	BDFHJ	

序号 NO.	物料代码 ERP No.	零件名称	PART NAME	数量 Q'TY	通用性 GENERALITY	备注 REMARKS
27	BX300.21.011-1	离合器踏板焊合件	Clutch pedal	1	BDFHJ	9" clutch
	B404C.21.011	离合器踏板焊合件	Clutch pedal	1	BDFHJ	10" clutch
28	B160.21.105-2	离合器踏板弹簧	Spring	1	BDFHJ	
29	B254I.21.202	离合器轴	Clutch shaft	1	BDFHJ	
30	B254I.37.163	堵头	Plug	1	BDFHJ	
31	D11-3452.1-9.5×2.65	O型密封圈 9.5×2.65	O-ring 9.5×2.65	2	BDFHJ	
32	B160.21.110	离合器纸垫	Gasket	1	BDFHJ	
33	D01-5783-14×25	螺栓 M14×25	Bolt M14×25	8	BDFHJ	
34	D05-93-14D	垫圈 14	Washer 14	8	BDFHJ	
35	B184.37.314/T	窗口盖板	Cover plate	1	BDFHJ	
36	B184.37.350	纸垫	Gasket	1	BDFHJ	
37	B160.21.119	离合器拨叉轴右衬套	Right bush	1	BDFHJ	
38	D05-93-10	垫圈 10	Washer 10	11	BDFHJ	
39	D01-5782-10×60	螺栓 M10×60	Bolt M10×60	3	BDFHJ	
40	D01-5782-10×80	螺栓 M10×80	Bolt M10×80	8	BDFHJ	
41	B254I.37.323/W	上盖板	Upper cover plate	1	BDFHJ	
42	B184.37.325	上盖板纸垫	Gasket	1	BDFHJ	
43	B300.21.146	联轴节销	Coupling pin	1	BDFHJ	
44	B254I.21.143	主动联轴节	Driving coupling	1	BDFHJ	
45	D09-91-2×12	销 2×12	Split pin 2×12	1	BDFHJ	
46	D03-6170-10	螺母 M10	Nut M10	1	BDFHJ	
47	D01-5783-10×45	螺栓 M10×45	Bolt M10×45	1	BDFHJ	
48	B254I.37.150	爬行档固定齿轮衬套	Bush	1	BDFHJ	
49	B184II.37.340	动力输出轴 (长195)	Spacing sleeve	1	BDFHJ	
50	D06-276-6305	滚动轴承 6305	Rolling bearing 6305	1	BDFHJ	
51	D10-894.1-25	挡圈 25	Circlip 25	2	BDFHJ	
52	B184.37.338	滑动牙嵌	Sliding slaw	1	BDFHJ	
53	B184.37.344/W	分动箱动力拨叉头	Fork lump	1	BDFHJ	
54	B184.37.342-1/W	分动箱动力拨叉轴	Fork shaft	1	BDFHJ	

序号 NO.	物料代码 ERP No.	零件名称	PART NAME	数量 Q'TY	通用性 GENERALITY	备注 REMARKS
55	D09-879-5×25	销 5×25	Pin 5×25	2	BDFHJ	
56	D07-3452.1-10×2.65	O型密封圈 10×2.65	O-ring 10×2.65	1	BDFHJ	
57	B160.37.168-1	分离杆弹簧	Spring	1	BDFHJ	
58	B184II.37.038	前驱动分离手柄焊合件	Release handle	1	BDFHJ	
59	B160.37.170	限位销	Pin	1	BDFHJ	
60	D02-67-8×12	螺钉 8×12	Screw 8×12	2	BDFHJ	
61	B184II.37.343/D	分动箱分离杆定位片	Check slice	1	BDFHJ	
62	B12.37.146	垫圈	Washer	1	BDFHJ	
63	D01-5786-16×1.5×18	螺栓 M16×1.5×18	Bolt M16×1.5×18	1	BDFHJ	
64	B254E.37.315-1/M	爬行档壳体	Housing	1	BDFHJ	
65	D06-277-6305N	滚动轴承 6305N	Rolling bearing 6305N	1	BDFHJ	
66	D22-305-62/67.7	止动环 62/67.7	Stop ring 62/67.7	1	BDFHJ	
67	B184.37.307	轴承盖纸垫	Gasket	1	BDFHJ	
68	B184.37.309-1/W	固定齿轮轴轴承盖	Bearing cover	1	BDFHJ	
69	D01-5783-8×20	螺栓 M8×20	Bolt M8×20	4	BDFHJ	
70	B184.37.043	前驱动手柄合件	Handle	1	BDFHJ	

过桥 (三)
CL21-070 Intermediate Axle (三)

黄海金马

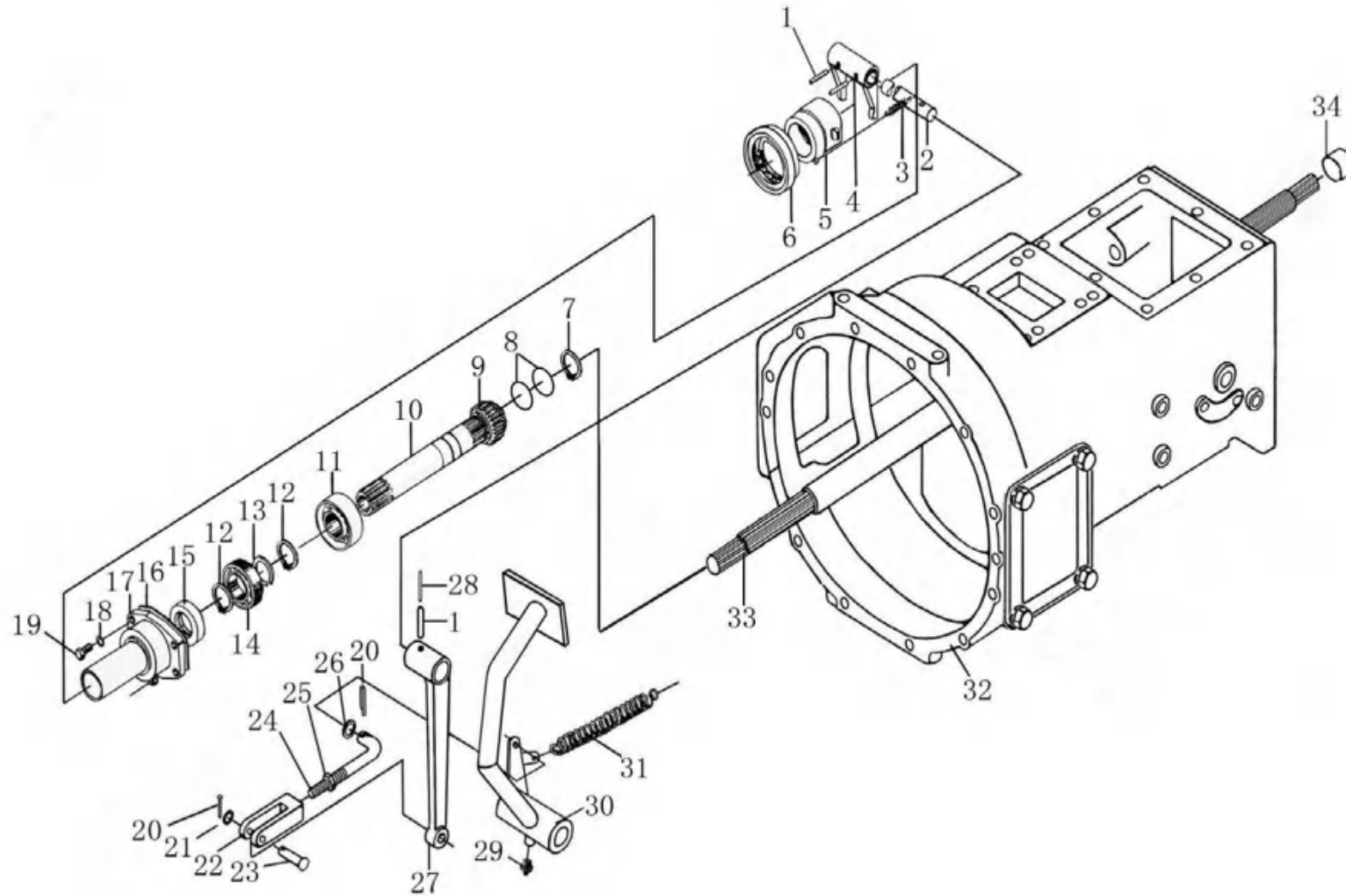

通用性
GENERALITY

- A: JM250
- B: JM254
- C: JM250A
- D: JM254A
- E: JM300A
- F: JM304A
- G: JM350C
- H: JM354C
- I: JM400C
- J: JM404C

备注
REMARKS

配双作用
离合器
Equip with
Dual clutch

序号 NO.	物料代码 ERP No.	零件名称	PART NAME	数量 Q'TY	通用性 GENERALITY	备注 REMARKS
1	D09-879-8×32	销 8×32	Pin 8×32	2	A-J	
2	B184.21S.132	离合器拨叉轴	Fork shaft	1	A-J	
3	B160.21.109	分离轴承座弹簧	Spring	1	A-J	
4	B184.21S.108-1	离合器拨叉	Fork	1	A-J	
5	B184II.21S.127-A/W	分离轴承座	Bearing seat	1	A-D	8" Dual clutch
	B184II.21S.127/W	分离轴承座	Bearing seat	1	EF	9" Dual clutch
6	D18-360111	轴承 360111	Bearing 360111	1	A-J	
7	D10-894.1-34	挡圈 34	Circlip 34	1	A-J	
8	D07-3452.1-19×2.65	O形密封圈 19×2.65	O-ring 19×2.65	2	A-J	
9	B184.21S.105	爬行档主动齿轮	Driving gear	1	A-J	
10	B184II.21S.109	主离合器轴	Clutch shaft	1	A-D	8" Dual clutch
	B254.21S.109	主离合器轴	Clutch shaft	1	EF	9" Dual clutch
11	D06-276-6207	滚动轴承 6207	Rolling bearing 6207	1	A-J	
12	D10-894.1-35	挡圈 35	Circlip 35	2	A-J	
13	D10-893.1-62	挡圈 62	Circlip 62	1	A-J	
14	D06-276-6007	滚动轴承 6007	Rolling bearing 6007	1	A-J	
15	D07-9877.1-FB35×55×10	旋转轴唇形密封圈	Oil seal FB35×55×10	1	A-D	8" Dual clutch
	D07-9877.1-FB35×55×12	旋转轴唇形密封圈	Oil seal FB35×55×12	2	EF	9" Dual clutch
16	B184.21S.106	轴承盖纸垫	Gasket	1	A-J	
17	B184II.21S.107-A/W	分离轴承座支架	Support	1	A-D	8" Dual clutch
	B254.21S.107-1/W	分离轴承座支架	Support	1	EF	9" Dual clutch
18	D05-93-08	垫圈 8	Washer 8	4	A-J	
19	D01-5783-8×18	螺栓 M8×18	Bolt M8×18	4	A-J	
20	D09-91-2.5×20	销 2.5×20	Pin 2.5×20	2	A-J	
21	D05-97.1-08	垫圈 8	Washer 8	1	A-J	
22	B160.21.107	离合器推杆调整叉	Fork	1	A-J	
23	D09-882-8×30	销轴 B8×30	Axis pin B8×30	1	A-J	
24	B254.21S.102/W	离合器推杆	Push rod	1	A-D	8" Dual clutch
	B184II.21S.102/W	离合器推杆	Push rod	1	EF	9" Dual clutch
25	D03-6170-10	螺母 M10	Nut M10	1	A-J	

CL21-080 爬行档总成
Creeper

黄海金马

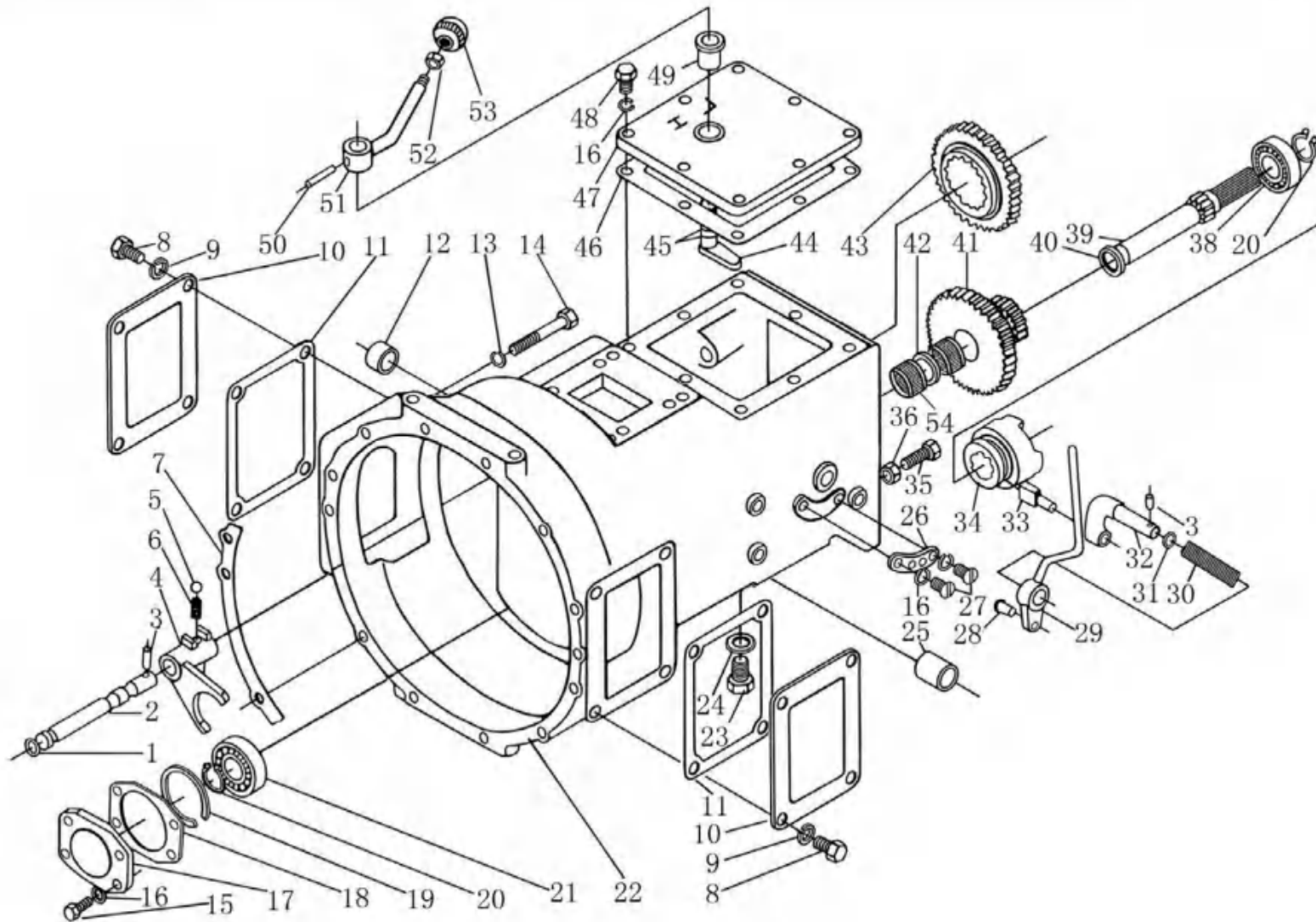

通用性
GENERALITY

- A: JM250
- B: JM254
- C: JM250A
- D: JM254A
- E: JM300A
- F: JM304A
- G: JM350C
- H: JM354C
- I: JM400C
- J: JM404C

备注
REMARKS

Equip for
Dual clutch

序号 NO.	物料代码 ERP No.	零件名称	PART NAME	数量 Q'TY	通用性 GENERALITY	备注 REMARKS
1	D07-3452.1-9.5×2.65	O形密封圈 9.5×2.65	O-ring 9.5×2.65	1	BDFHJ	
2	B184.37.317-1	爬行档拨叉轴	Fork shaft	1	BDFHJ	
3	D09-879-5×25	销 5×25	Pin 5×25	2	BDFHJ	
4	B184.37.319	爬行档拨叉	Fork	1	BDFHJ	
5	B12.37.106	拨叉弹簧	Sping	1	BDFHJ	
6	D13-308-8	钢球 8	Steel ball 8	1	BDFHJ	
7	B160.21.110	纸垫	Gasket	2	BDFHJ	
8	D01-5783-14×25	螺栓 M14×25	Bolt M14×25	8	BDFHJ	
9	D05-93-14	垫圈 14	Washer 14	8	BDFHJ	
10	B184.37.314/T	窗口盖板	Cover plate	2	BDFHJ	
11	B184.37.350	纸垫	Gasket	2	BDFHJ	
12	B160.21.119	离合器拨叉轴右衬套	Right bush	1	BDFHJ	
13	D05-93-10	垫圈 10	Washer 10	11	BDFHJ	
14	D01-5782-10×75	螺栓 M10×75	Bolt M10×75	11	BDFHJ	
15	D01-5783-8×20	螺栓 M8×20	Bolt M8×20	4	BDFHJ	
16	D05-93-08	垫圈 8	Washer 8	14	BDFHJ	
17	B184.37.309-1/W	固定齿轮轴轴承盖	Bearing cover	1	BDFHJ	
18	B184.37.307	轴承盖纸垫	Gasket	1	BDFHJ	
19	D22-305-62/67.7	止动环62/67.7	Stop ring 62/67.7	1	BDFHJ	
20	D10-894.1-25	挡圈 25	Circlip 25	2	BDFHJ	
21	D06-277-6305N	滚动轴承 6305N	Rolling bearing 6305N	1	BDFHJ	
22	B254E.37.315-1/J	爬行档壳体	Housing	1	BDFHJ	
23	D01-5786-16×1.5×18	螺栓 M16×1.5×18	Bolt M16×1.5×18	1	BDFHJ	
24	D17-A-16	垫圈 16	Washer 16	1	BDFHJ	
25	B160.21.120	离合器拨叉轴左衬套	Left bush	1	BDFHJ	
26	B184II.37.343/D	分动箱分离杆定位片	Check slice	1	BDFHJ	
27	D02-67-8×12	螺钉 M8×12	Screw M8×12	2	BDFHJ	
28	B160.37.170	限位销	Pin	1	BDFHJ	
29	B184II.37.038	前驱动分离手柄焊合件	Release handle	1	BDFHJ	
30	B160.37.168-1	分离杆弹簧	Spring	1	BDFHJ	

序号 NO.	物料代码 ERP No.	零件名称	PART NAME	数量 Q'TY	通用性 GENERALITY	备注 REMARKS
31	D07-3452.1-10×2.65	O形密封圈 10×2.65	O-ring 10×2.65	1	BDFHJ	
32	B184.37.342-1/W	分动箱动力拨叉轴	Fork shaft	1	BDFHJ	
33	B184.37.344/W	分动箱动力拨叉头	Fork lump	1	BDFHJ	
34	B184.37.338	滑动牙嵌	Sliding claw	1	BDFHJ	
35	D01-5783-10×25	螺栓 M10×25	Bolt M10×25	1	BDFHJ	
36	D03-6172-10	螺母 M10	Nut M10	2	BDFHJ	
37	B184.37.043	前驱动手柄合件	Knob for front wheel drive lever	1	BDFHJ	
38	D06-276-6305	滚动轴承 6305	Rolling bearing 6305	1	BDFHJ	
39	B184II.37.340	动力输出轴 (长195)	Shaft(L195)	1	BDFHJ	
40	B184.37.306	固定齿轮隔套	Spacing sleeve	2	BDFHJ	
41	B184.37.305	爬行档固定齿轮	19/44T gear	1	BDFHJ	
42	B184.37.409-1	固定齿轮滚针轴承隔圈	Sleeve	1	BDFHJ	
43	B184.37.318-1	爬行档滑动齿轮	Sliding gear	1	BDFHJ	
44	B184.37.324-1	爬行档拨杆	Fork arm	1	BDFHJ	
45	D07-3452.1-11.2×2.65	O形密封圈 11.2×2.65	O-ring 11.2×2.65	2	BDFHJ	
46	B184.37.325	盖板纸垫	Gasket	1	BDFHJ	
47	B184.37.323-1/W	上盖板	Upper cover plate	1	BDFHJ	
48	D01-5783-8×22	螺栓M8×22	Bolt M8×22	1	BDFHJ	
49	B184.37.322	座套	Support bush	1	BDFHJ	
50	D09-879-5×30	销 5×30	Pin 5×30	1	BDFHJ	
51	B184.37.035	爬行档变速杆焊接总成	Operation handle	1	BDFHJ	
52	D03-6170-08	螺母 M8	Nut M8	1	BDFHJ	
53	B184.37.040	爬行档手柄合件	Knob for creeper	1	BDFHJ	
54	D06-5840-K253228	滚针轴承 25×32×28	Needle bearing 25×32×28	2	BDFHJ	

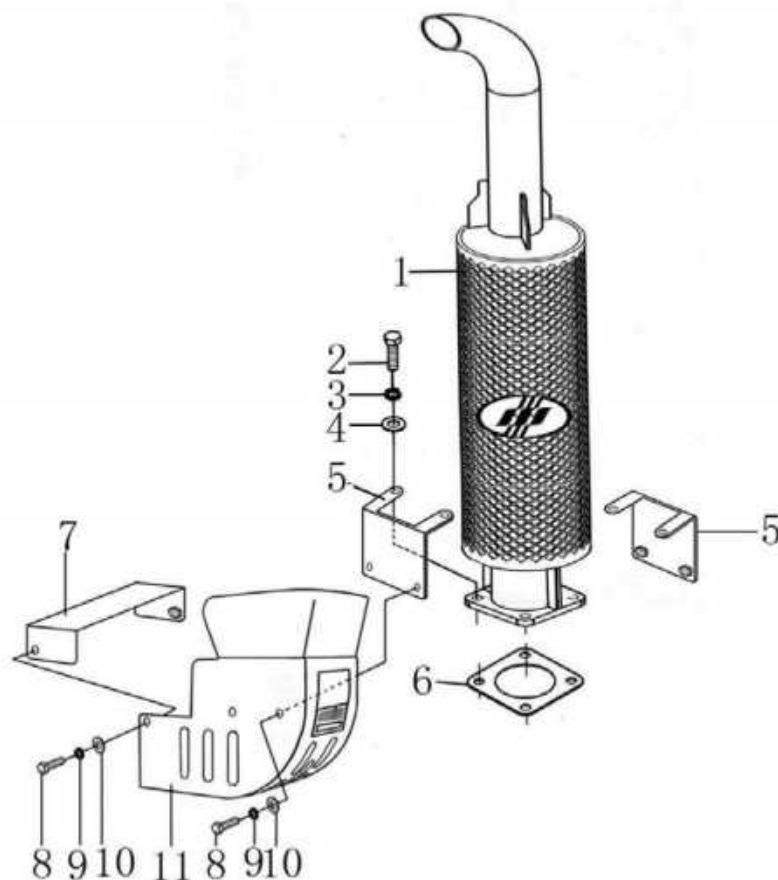

通用性
GENERALITY

- A: JM250
- B: JM254
- C: JM250A
- D: JM254A
- E: JM300A
- F: JM304A
- G: JM350C
- H: JM354C
- I: JM400C
- J: JM404C

备注
REMARKS

付套管及前轮毂

FA31-021

Front Axle Arm & Front Wheel Hub

黄海金马

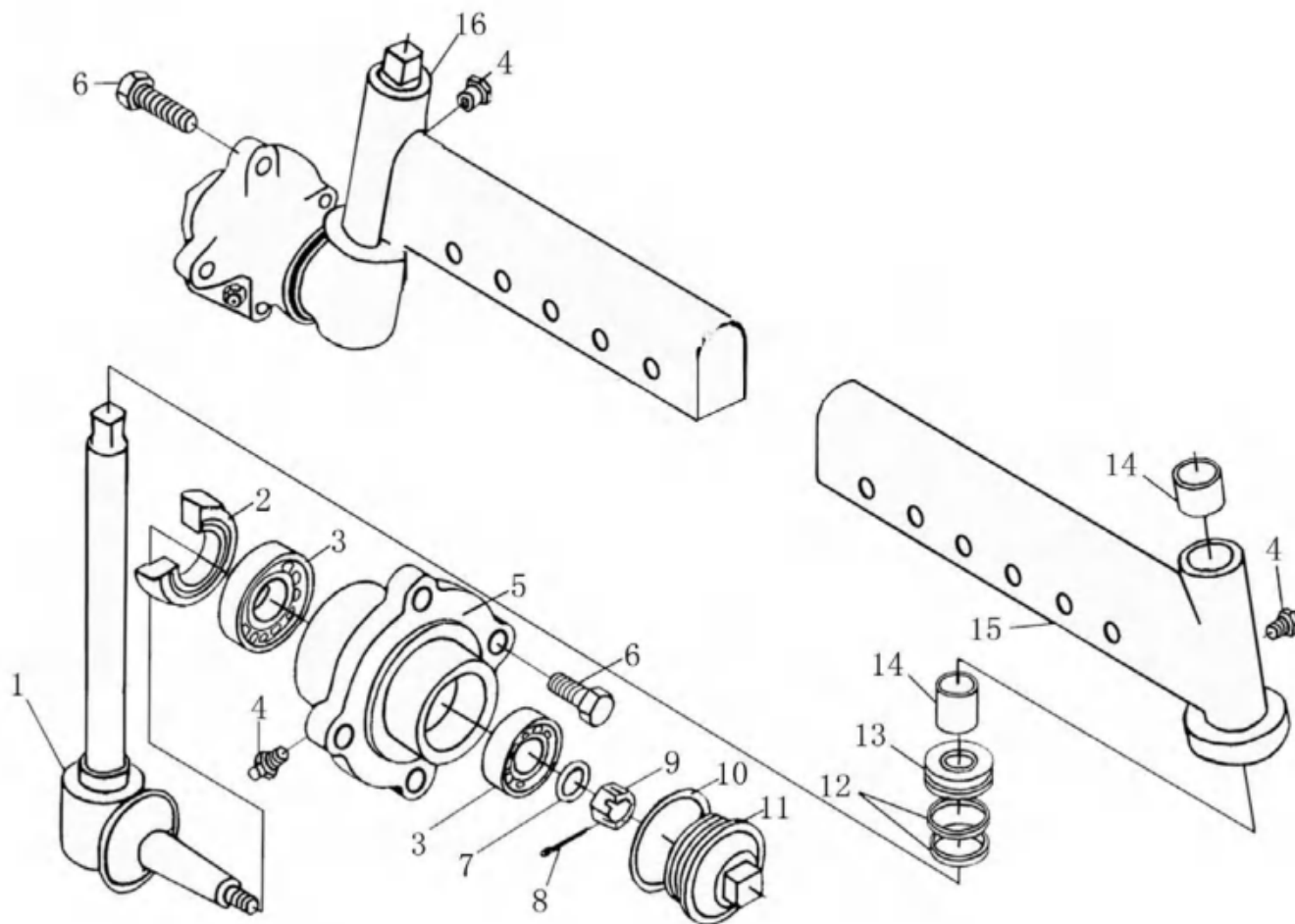

通用性
GENERALITY

- A: JM250
- B: JM254
- C: JM250A
- D: JM254A
- E: JM300A
- F: JM304A
- G: JM350C
- H: JM354C
- I: JM400C
- J: JM404C

备注
REMARKS

可调前桥

序号 NO.	物料代码 ERP No.	零件名称	PART NAME	数量 Q'TY	通用性 GENERALITY	备注 REMARKS
1	B220.31.011	转向节总成	Coupling differential shaft	2	A-J	
2	D07-9877.1-FB40×62×8	唇形密封圈 FB40×62×8	Oil seal FB40×62×8	4	A-J	
3	D06-297-30205	轴承 30205	Bearing 30205	4	A-J	
4	11-1152-10×1	油杯 M10×1	Grease M10×1	8	A-J	
5	B220.31.103/W	前轮轮毂	Hud	2	A-J	
6	B180.31.114	前轮轮毂螺栓	Bolt	8	A-J	
7	D05-97.1-16	垫片 16	Washer 16	2	A-J	
8	D09-91-4×30	销 4×30	Pin 4×30	2	A-J	
9	D03-6181-16×1.5	螺母 M16×1.5	Nut M16×1.5	2	A-J	
10	B160.31.109	轴承盖纸垫	Gasket	2	A-J	
11	B160.31.108/W	轴承盖	Cover	2	A-J	
12	D07-9877.1-40×55×8	唇形密封圈 FB40×55×8	Oil seal FB40×55×8	4	A-J	
13	D06-301-51106	轴承 51106	Bearing 51106	2	A-J	
14	B160.31.124	衬套	Bush	6	A-J	
15	B220.31.018-1	付套管焊接总成（左）	Sub housing(left)	1	A-J	
16	B220.31.014-1	付套管焊接总成（右）	Sub housing(right)	1	A-J	

托架及套管 (二)

FA31-023

Bracket & Sleeve (二)

黄海金马

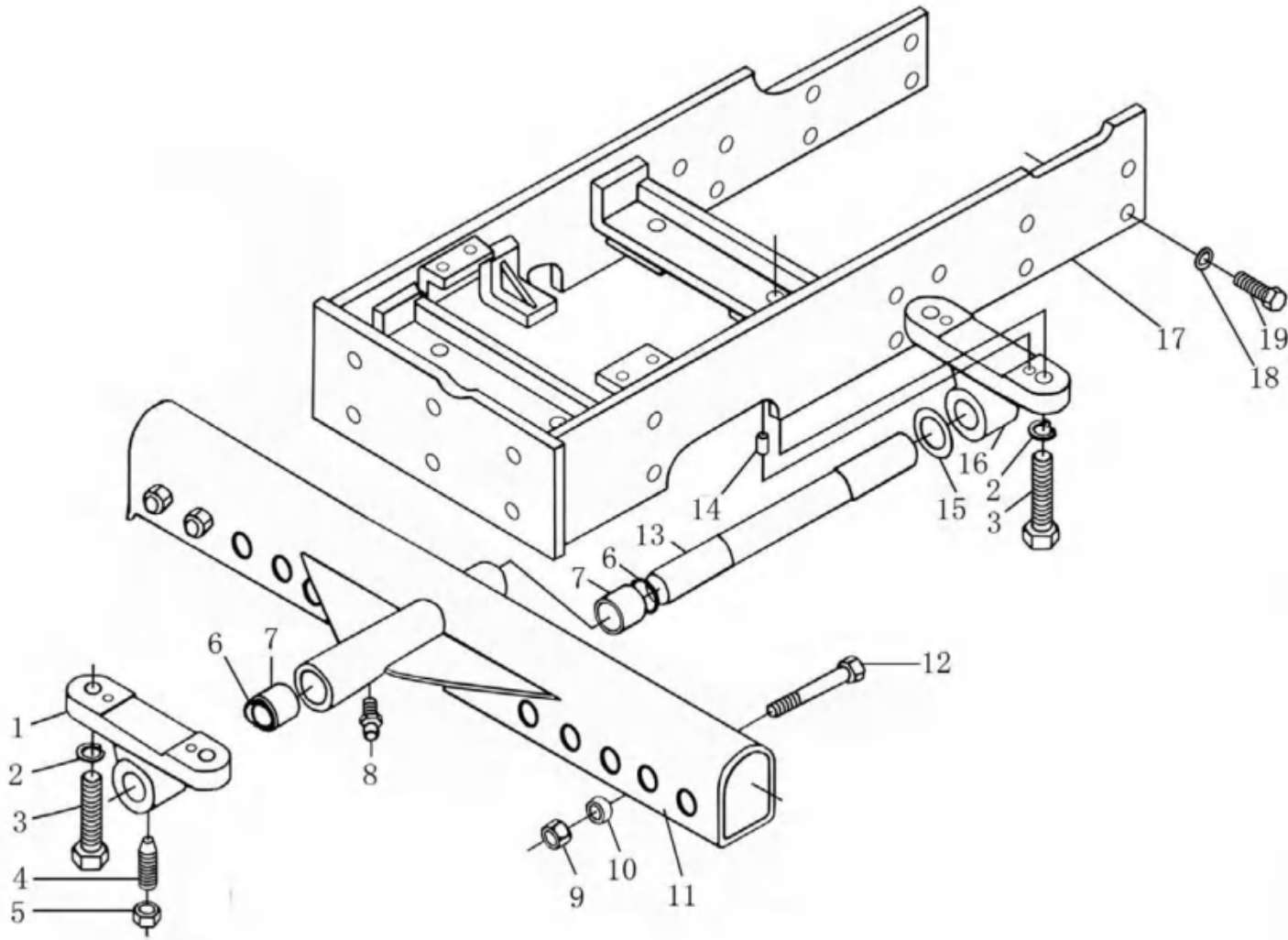

通用性
GENERALITY

- A: JM250
- B: JM254
- C: JM250A
- D: JM254A
- E: JM300A
- F: JM304A
- G: JM350C
- H: JM354C
- I: JM400C
- J: JM404C

备注
REMARKS

可调前桥

序号 NO.	物料代码 ERP No.	零件名称	PART NAME	数量 Q'TY	通用性 GENERALITY	备注 REMARKS
1	B250.31.103-1/W	前支座	Front support	1	CEGI	
2	D05-93-16	垫圈 16	Washer 16	4	CEGI	
3	D01-5783-16×50	螺栓 M16×50	Bolt M16×50	4	CEGI	
4	B160.31.104	止动螺钉	Stop screw	1	CEGI	
5	D03-889-12	螺母 M12	Nut M12	1	CEGI	
6	D07-3452.1-30×3.55	O形密封圈 30×3.55	O-ring 30×3.55	4	CEGI	
7	B160.31.124	衬套	Bush	2	CEGI	
8	D11-1152-10×1	油杯 M10×1	Grease M10×1	1	CEGI	
9	D03-6171-14×1.5	螺母 M14×1.5	Nut M14×1.5	6	CEGI	
10	B220.31.105	垫套	Bush	6	CEGI	
11	B220.31.012-1	套管总成	Housing	1	CEGI	
12	D01-5783-14×1.5×85	螺栓 M14×1.5×85	Bolt M14×1.5×85	6	CEGI	
13	B250.31.101	摇摆轴	Shaft	1	CEGI	
14	D09-119-8×20	销 B8×20	Pin B8×20	4	CEGI	
15	B160.31.103	摇摆轴垫片	Washer	1	CEGI	
16	B250.31.102-1	后支座	Rear support	1	CEGI	
17	B250.31.012	托架	Support	1	C	
	B250.31.010-D1	托架	Support	1	E	
	BX300.31.010-1	托架	Support	1	GI	
18	D05-93-12	垫圈 12	Washer 12	16	CEGI	
19	D01-5783-12×35	螺栓 M12×35	Bolt 12×35	16	CEGI	

纵横拉杆

FA31-024 Drag Link & Tie Rod

黄海金马

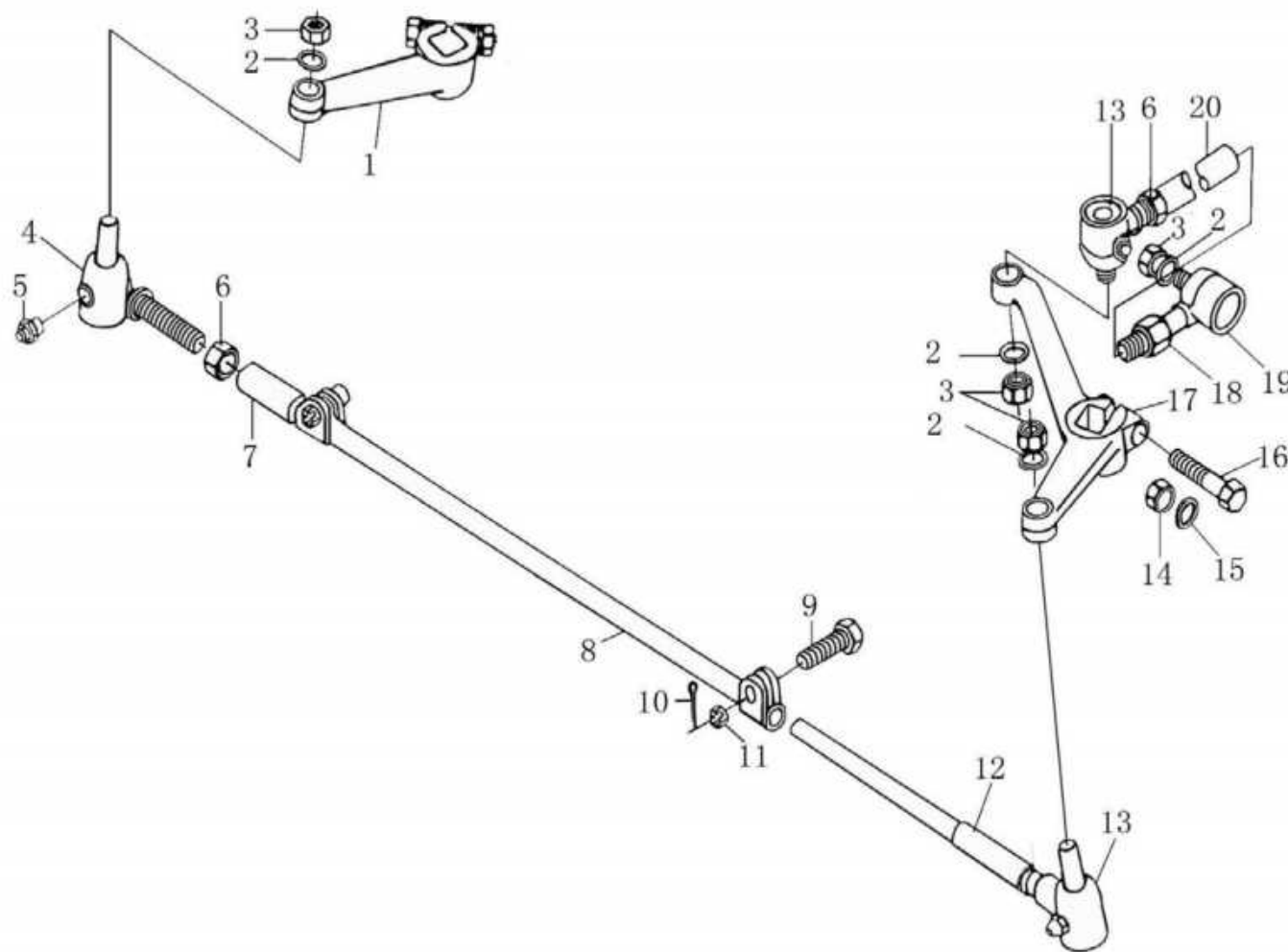

通用性
GENERALITY

- A: JM250
- B: JM254
- C: JM250A
- D: JM254A
- E: JM300A
- F: JM304A
- G: JM350C
- H: JM354C
- I: JM400C
- J: JM404C

备注
REMARKS

可调前桥

序号 NO.	物料代码 ERP No.	零件名称	PART NAME	数量 Q'TY	通用性 GENERALITY	备注 REMARKS
1	B160.31.110	右转向臂	Right steering arm	1	A-F	
2	D05-93-12	垫圈 12	Washer 12	4	A-F	
3	D03-889-12	螺母 M12	Nut M12	4	A-F	
4	B160.31.019-1	拉杆接头（左）	Pull rod (left)	4	A-F	
5	D11-1152-10×1	油杯 M10×1	Grease M10×1	2	A-F	
6	D03-6173-16×1.5	螺母 M16×1.5	Nut M16×1.5	2	A-F	
7	B220.31.020-1	付横拉杆总成（左）	Sub-knuckle rod assembly	4	A-F	
8	B220.31.021	主横拉杆总成	Main knuckle rod assembly	1	A-F	
9	D01-5783-10×35	螺栓 M10×35	Nut M10×35	2	A-F	
10	D09-91-2.5×20	销 2.5×20	Pin 2.5×20	2	A-F	
11	D03-6181-10	螺母 M10	Nut M10	2	A-F	
12	B220.31.022-1	付横拉杆总成（右）	Sub-knuckle rod assembly	1	A-F	
13	B184.31.023-1	拉杆接头总成（右）	Pull rod joint (right)	2	A-F	
14	D03-6170-10	螺母 M10	Nut M10	2	A-F	
15	D05-93-10	垫圈 10	Washer 10	4	A-F	
16	D01-5782-10×60	螺栓 M10×60	Bolt M10×60	2	A-F	
17	B160.31.113	左转向臂	Left knuckle arm	1	A-F	
18	D03-6171-16×1.5	螺母 M16×1.5（左）	Nut M16×1.5(left)	2	A-F	
19	B160.31.019-1	拉杆接头总成（左）	Pull rod joint (left)	2	A-F	
20	B180.31.126	纵拉杆	Rod	1	A	
	B160.31.125	横拉杆	Rod	1	D	
	B220.31.126	纵拉杆	Rod	1	B	
	BX300.31.201	纵拉杆	Rod	1	F	

前桥托架

FD31-021 Front Bridge Assembly

黄海金马

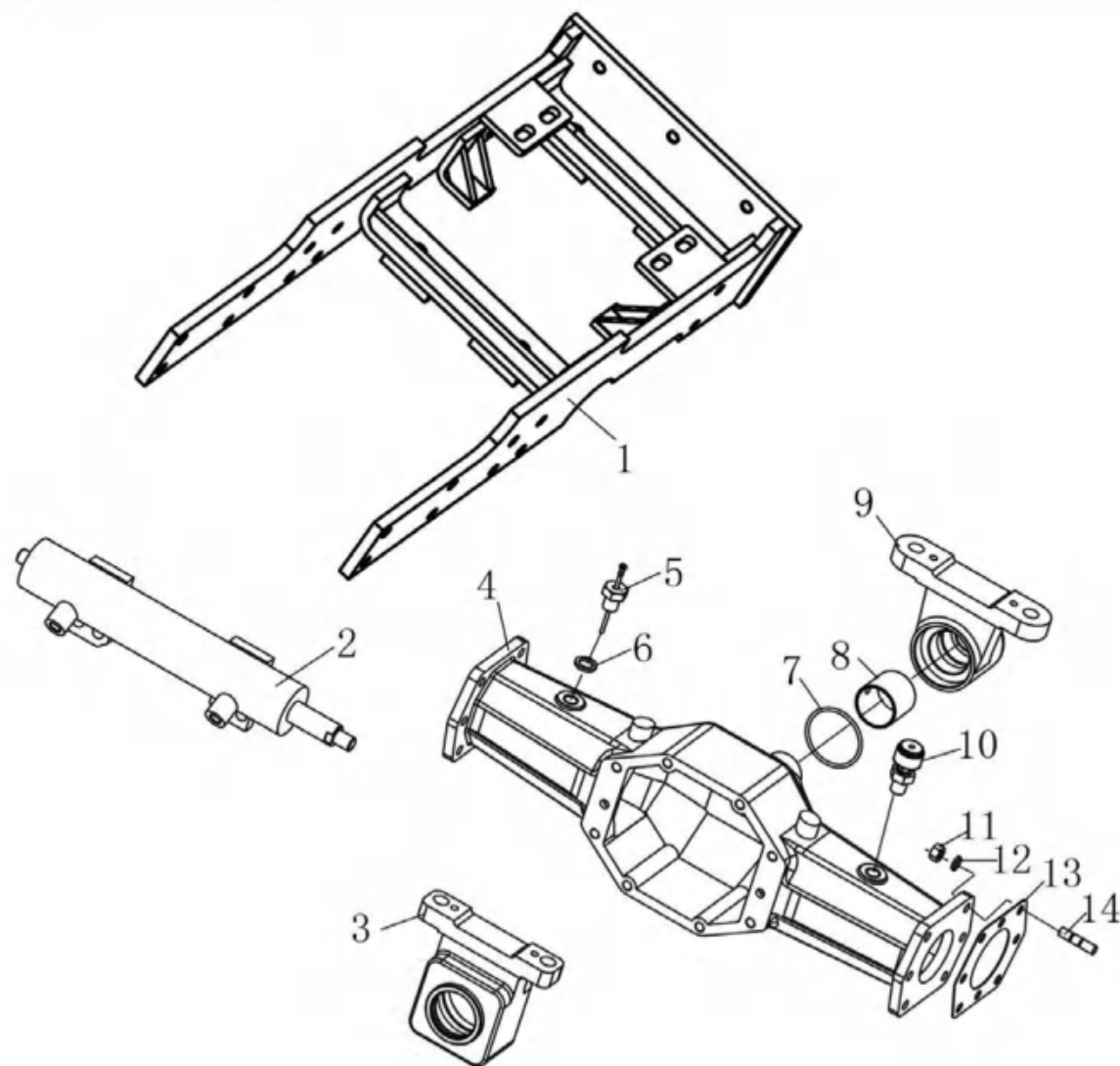

通用性
GENERALITY

- A: JM250
- B: JM254
- C: JM250A
- D: JM254A
- E: JM300A
- F: JM304A
- G: JM350C
- H: JM354C
- I: JM400C
- J: JM404C

备注
REMARKS

整体前桥

前末端传动总成

FD31-022 Front Final Drive Assembly

黄海金马

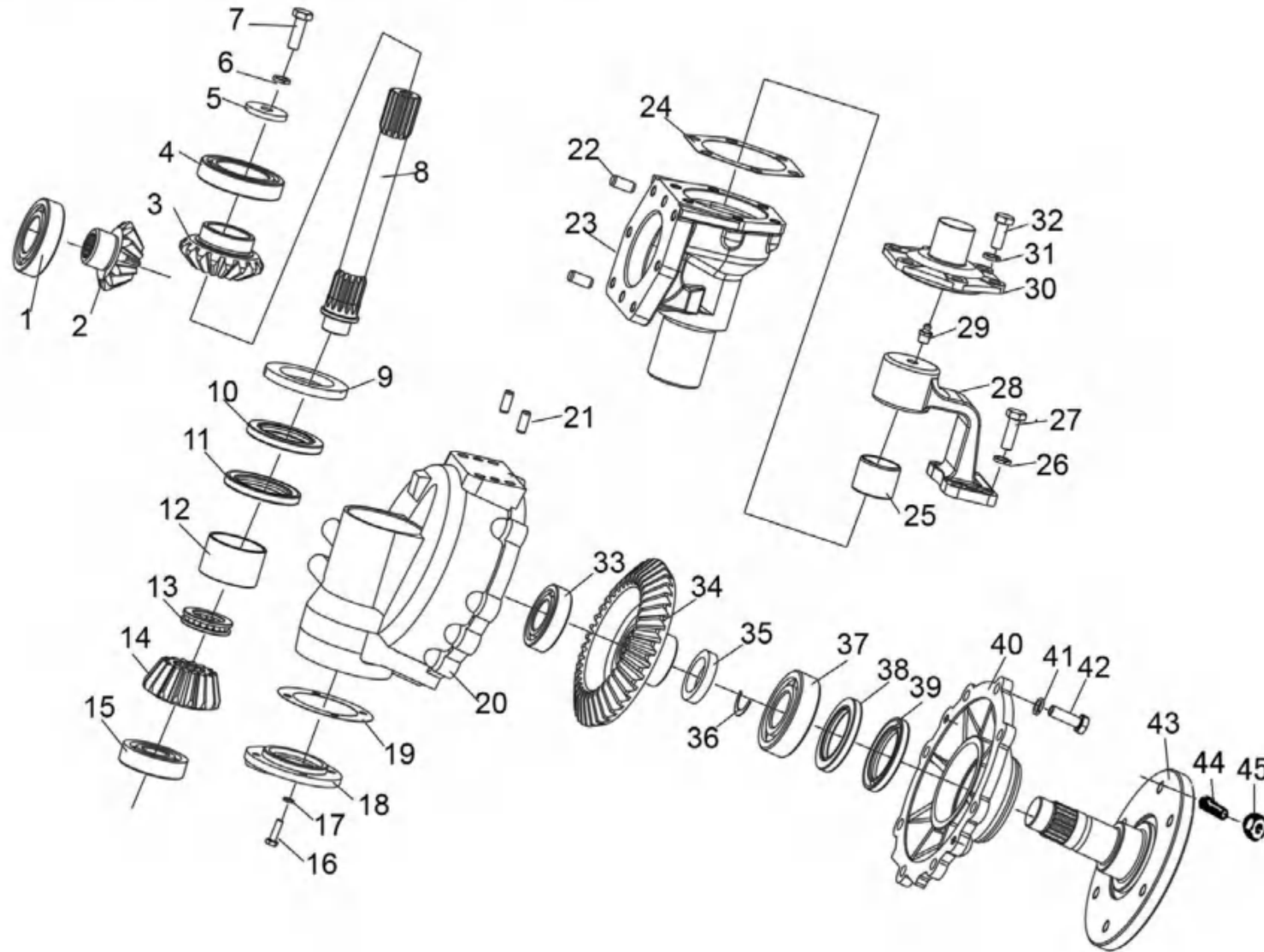

通用性
GENERALITY

- A: JM250
- B: JM254
- C: JM250A
- D: JM254A
- E: JM300A
- F: JM304A
- G: JM350C
- H: JM354C
- I: JM400C
- J: JM404C

备注
REMARKS

整体前桥

序号 NO.	物料代码 ERP No.	零件名称	PART NAME	数量 Q'TY	通用性 GENERALITY	备注 REMARKS
1	D06-276-6207	滚动轴承 6207	Rolling Bearing 6207	2	BDFHJ	
2	B184.31.119	中间传动主动齿轮	Middle driving gear	2	BDFHJ	
3	B184.31.115	中间传动轴被动齿轮	Middle passivity gear	2	BDFHJ	
4	D06-276-6010	滚动轴承 6010	Rolling Bearing 6010	2	BDFHJ	
5	B184.31.117	立轴挡圈	Circlip for hole	2	BDFHJ	
6	D05-93-10	垫圈 10	Washer 10	2	BDFHJ	
7	D01-5783-10×30	螺栓 M10×30	Bolt M10×30	2	BDFHJ	
8	B184.31.111-1	立轴	Erect axle	2	BDFHJ	
9	B184.31.108	毛毡圈	Washer	2	BDFHJ	
10	D07-2600-50×72×7	骨架油封 W50×72×7	Oil seal W50×72×7	2	BDFHJ	
11	D07-9877.1-50×72×12	旋转轴唇形密封圈	Remove axle seal ring	2	BDFHJ	
12	B184.31.150	边减速壳体衬套	Left decelerate housing bush	2	BDFHJ	
13	D06-301-51106	滚动轴承 51106	Rolling Bearing 51106	2	BDFHJ	
14	B184.31.102-1	末减速主动齿轮	Decelerate driving gear	2	BDFHJ	
15	D06-276-6305	滚动轴承 6305	Rolling Bearing 6305	2	BDFHJ	
16	D05-93-06	垫圈 6	Washer 6	8	BDFHJ	
17	D01-5783-6×20	螺栓 M6×20	Bolt M6×20	8	BDFHJ	
18	B184.31.101	轴承盖	Bearing Cover	2	BDFHJ	
19	B184.31.136	边减速壳端纸垫	decelerate housing washer	2	BDFHJ	
20	B184.31.011	左边减速壳体合件	Left decelerate housing welding	1	BDFHJ	
	B184.31.017	右边减速壳体合件	The right decelerate housing	1	BDFHJ	
21	D09-119-8×20	销B8×20	Pin B8×20	12	BDFHJ	
22	D09-119-10×22	销B10×22	Pin B10×20	10	BDFHJ	
23	B184.31.112	立轴套管	Stand axle cover pipe	2	BDFHJ	
24	B184.31.113	上轴承盖垫片	Up bearing cover gasket	2	BDFHJ	
25	D07-3452.1-34.5×3.55	O形密封圈34.5×3.55	O-seal ring 34.5×3.55	2	BDFHJ	
26	D05-93-10	垫圈10	Gasket 10	8	BDFHJ	
27	D01-5783-10×30	螺栓M10×30	Bolt M10×30	8	BDFHJ	
28	BRN184.31.190-1	右转向臂	Right veer arm	1	BDFHJ	
	BRN184.31.160-1	左转向臂	Left veer arm	1	BDFHJ	

序号 NO.	物料代码 ERP No.	零件名称	PART NAME	数量 Q'TY	通用性 GENERALITY	备注 REMARKS
29	D11-1152-10×1	油杯M10×1	Oil cup M10×1	4	BDFHJ	
30	B184.31.114	上轴承盖	Up bearing cover	2	BDFHJ	
31	D05-93-10	垫圈10	Gasket 10	12	BDFHJ	
32	D01-5783-10×25	螺栓M10×25	Bolt M10×25	12	BDFHJ	
33	D06-276-6206	滚动轴承6206	Antifriction bearing 6206	2	BDFHJ	
34	B184.31.103	末减速被动齿轮	Decelerate passivity gear	2	BDFHJ	
35	B184.31.105	驱动轴垫圈	drive axle gasket	2	BDFHJ	
36	B184.31.106	驱动轴固定圈	drive axle fasten circle	4	BDFHJ	
37	D06-283-NUP307	滚动轴承NUP307	antifriction bearing NUP307	2	BDFHJ	
38	D07-9877.1-50×72×12	旋转轴唇形密封圈	revolve axle seal ring	2	BDFHJ	
39	D07-2600-50×72×7	骨架油封W50×72×7	Oil seal W50×72×7	2	BDFHJ	
40	B184.31.107	驱动轴盖	Drive axle cover	2	BDFHJ	
41	D05-93-10	垫圈10	Washer 10	10	BDFHJ	
42	D01-5783-10×30	螺栓M10×30	Bolt M10×30	30	BDFHJ	
43	B184.31.104-1	驱动轴	Drive axle	2	BDFHJ	
44	B184.32.301	螺栓	Wheel fixing screw	12	BDFHJ	
45	DTF-CO.M14×1.5-10F3	螺母	Wheel fixing nut	12	BDFHJ	

主传动总成

FD31-023 Initiative Transmission Assembly

黄海金马

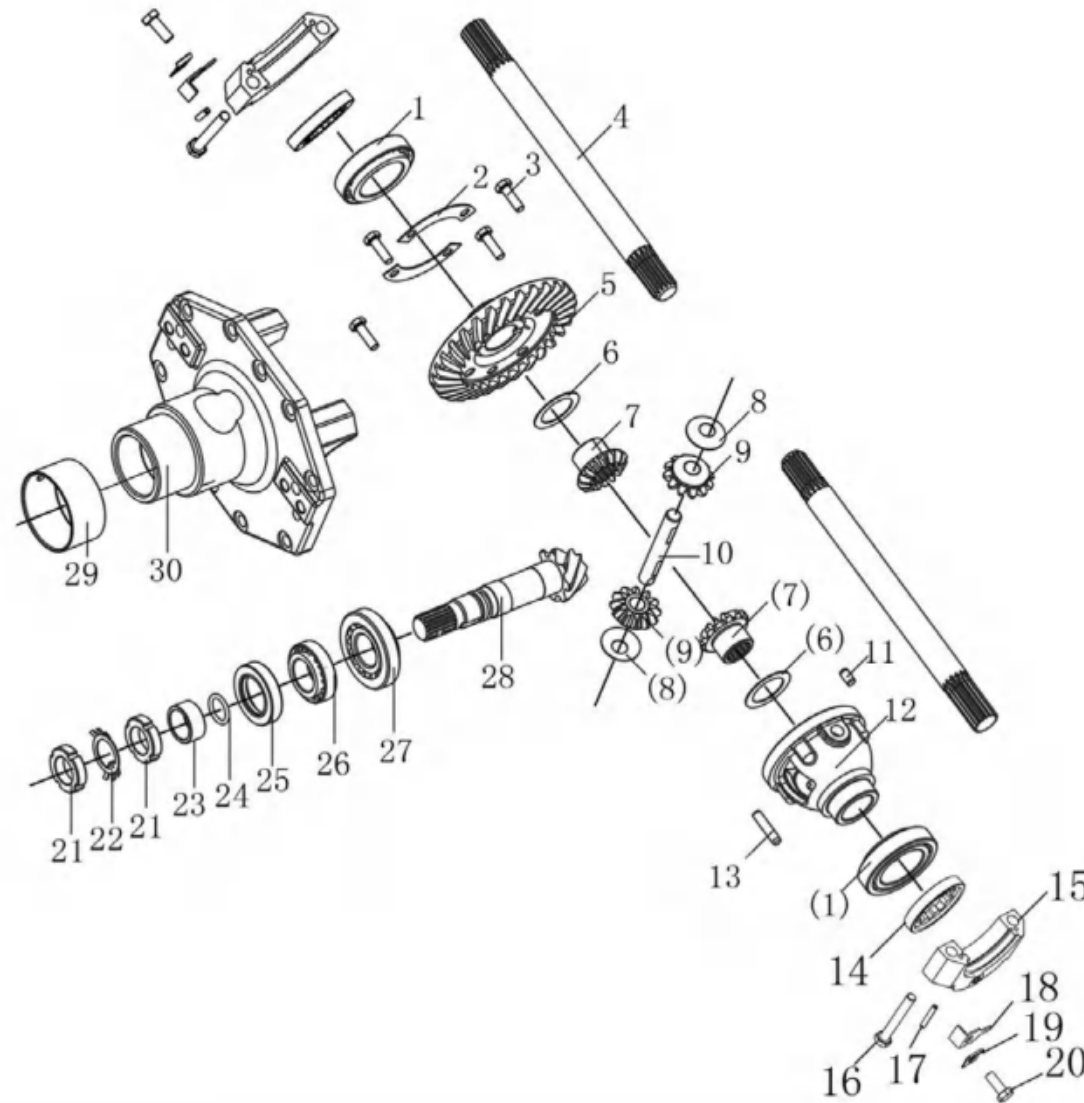

通用性
GENERALITY

- A: JM250
- B: JM254
- C: JM250A
- D: JM254A
- E: JM300A
- F: JM304A
- G: JM350C
- H: JM354C
- I: JM400C
- J: JM404C

备注
REMARKS

整体前桥

序号 NO.	物料代码 ERP No.	零件名称	PART NAME	数量 Q'TY	通用性 GENERALITY	备注 REMARKS
1	D06-297-32009	轴承 32009	Bearing 32009	2	BDFHJ	
2	B184.31.186	被动圆锥齿轮锁紧片	Passivity cone gear washer	4	BDFHJ	
3	D01-5783-8×25	螺栓 M8×25	Bolt M8×25	8	BDFHJ	
4	B254I.31.102-A	半轴	Differential axle	2	BDFHJ	1300mm
	B184.31.137	半轴	Differential axle	2	BDFHJ	1100mm
5	B184.31.185	被动圆锥齿轮	passivity cone gear	1	BDFHJ	
6	B184.31.181	半轴齿轮垫片	Differential axle gear washer	2	BDFHJ	
7	B184.31.187	差速器半轴齿轮	Mechanism different axle gear	2	BDFHJ	
8	B184.31.182	行星齿轮垫圈	Planet gear gasket	2	BDFHJ	
9	B184.31.183	差速器行星齿轮	Differential mechanism planet gear	2	BDFHJ	
10	B184.31.184	行星齿轮轴	Planet gear axle	1	BDFHJ	
11	D09-119-8×14	销 B8×14	Pin B8×14	1	BDFHJ	
12	B184.31.180/J	差速器壳体	Differential mechanism case	1	BDFHJ	
13	D09-120-8×35	销 8×35	Pin 8×35	1	BDFHJ	
14	BRN184.31.186	调整螺母	Nut	2	BDFHJ	
15	BRN184.31.107	瓦盖	Tile cover	2	BDFHJ	
16	D01-5785-12×1.25×70	螺栓 M12×1.25×70	Bolt M12×1.25×70	4	BDFHJ	
17	D09-879-5×35	弹性销 5×35	Elasticity pin 5×35	4	BDFHJ	
18	BRN704.31.185-1	调整螺母止动片	Adjust washer	2	BDFHJ	
19	BRN704.31.184	单耳锁片	Locked gasket	2	BDFHJ	
20	D01-5786-10×1.25×20	螺栓 M10×1.25×20	Bolt M10×1.25×20	2	BDFHJ	
21	D03-810-27×1.5	小圆螺母 M27×1.5	Nut M27×1.5	2	BDFHJ	
22	D05-858-27	圆螺母用止动垫圈 27	Washer 27	1	BDFHJ	
23	B184.31.242	主动锥齿轮油封座圈	Driving gear oli seal seat ring	1	BDFHJ	
24	D07-3452.1-21.2×3.55	O型密封圈 21.2×3.55	O-ring 21.2×3.55	1	BDFHJ	
25	D07-9877.1-35×56×12	旋转轴唇形密封圈	Lip seal ring FB35×56×12	1	BDFHJ	
26	D06-297-32006	轴承 32006	Bearing 32006	1	BDFHJ	
27	D06-297-32206	滚动轴承 32206	Rolling bearing 32206	1	BDFHJ	
28	B184.31.241	主动圆锥齿轮	Initiative cone gear	1	BDFHJ	
29	B184.31.251-1	后支座衬套	Rear support bush	1	BDFHJ	
30	BRN184.31.106	锥传动支座	Cone driving support	1	BDFHJ	

WG32-010 导向轮
Directive Wheel

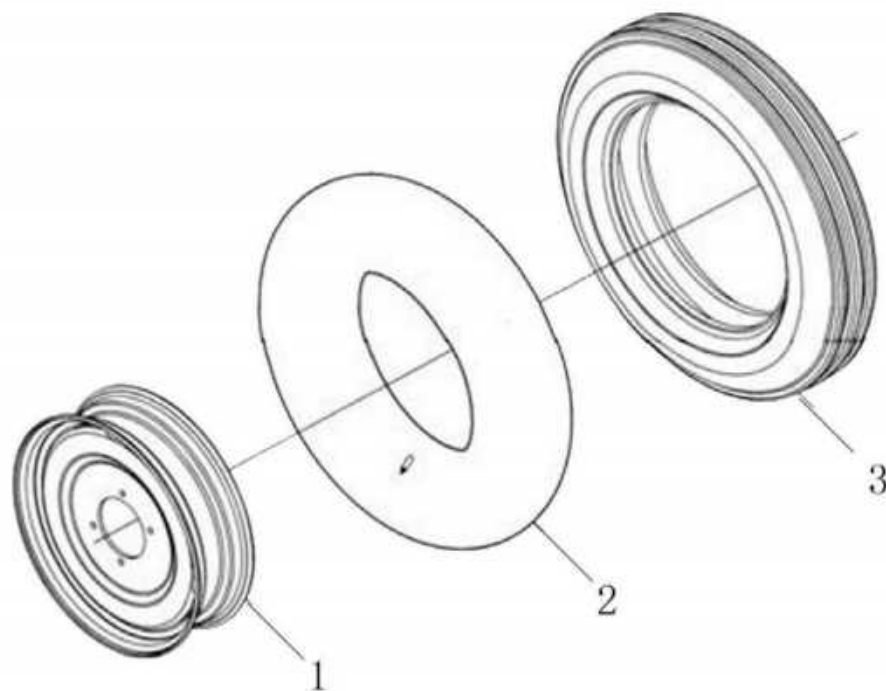

通用性
GENERALITY

- A: JM250
- B: JM254
- C: JM250A
- D: JM254A
- E: JM300A
- F: JM304A
- G: JM350C
- H: JM354C
- I: JM400C
- J: JM404C

备注
REMARKS

前驱动轮

WH32-010 Front Driving Wheel

黄海金马

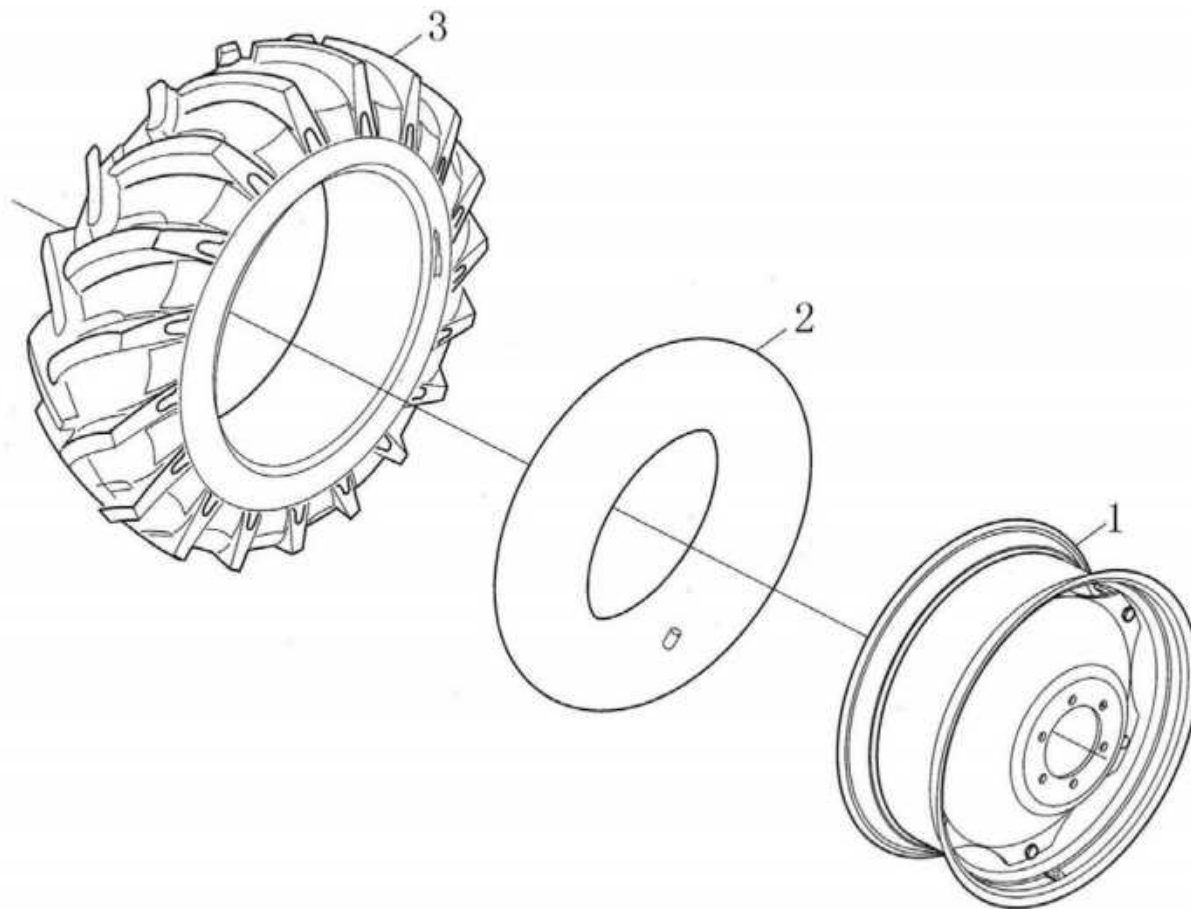

通用性
GENERALITY

- A: JM250
- B: JM254
- C: JM250A
- D: JM254A
- E: JM300A
- F: JM304A
- G: JM350C
- H: JM354C
- I: JM400C
- J: JM404C

备注
REMARKS

驱动轮
WH34-010 Driving Wheel

黄海金马

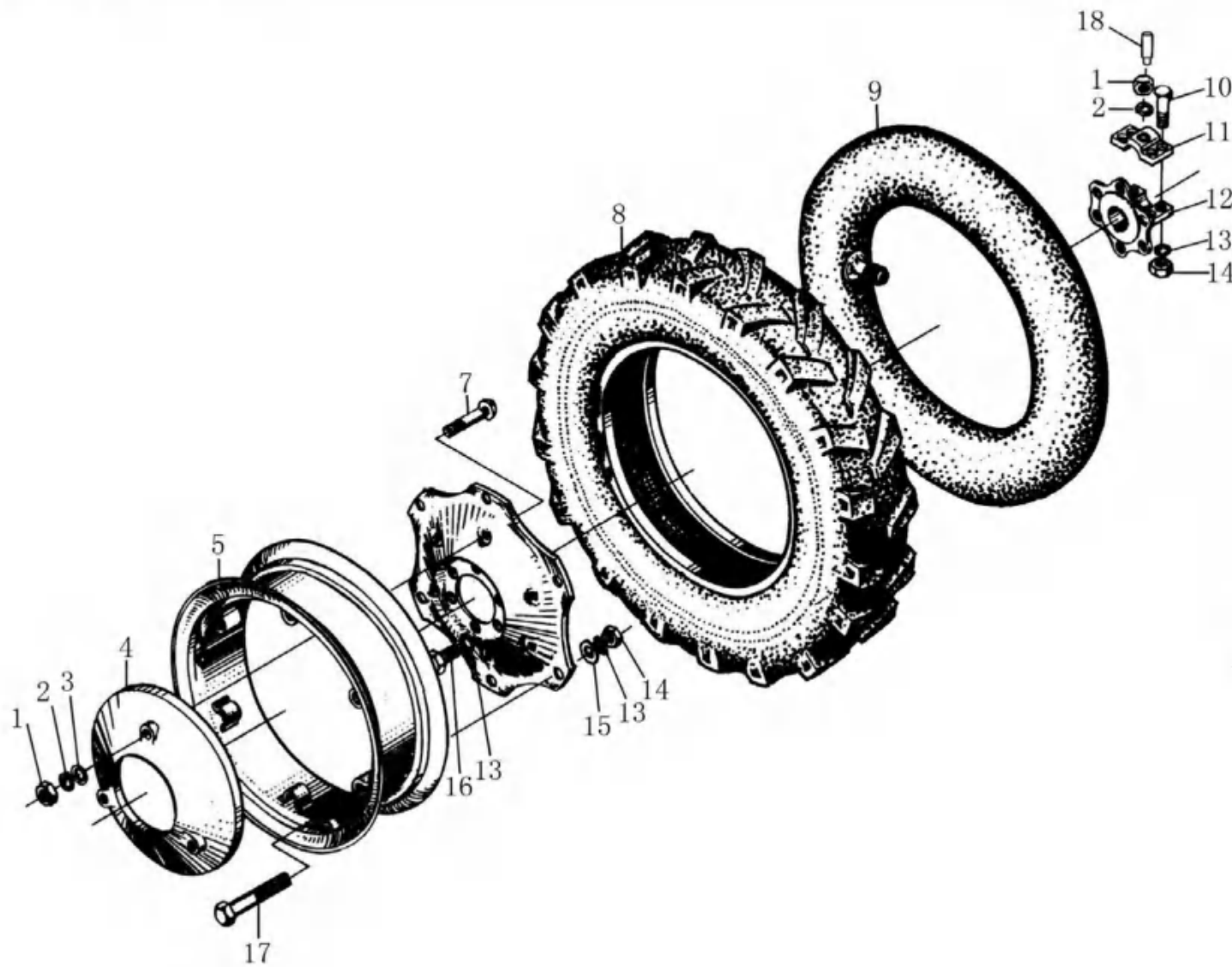

通用性
GENERALITY

- A: JM250
- B: JM254
- C: JM250A
- D: JM254A
- E: JM300A
- F: JM304A
- G: JM350C
- H: JM354C
- I: JM400C
- J: JM404C

备注
REMARKS

序号 NO.	物料代码 ERP No.	零件名称	PART NAME	数量 Q'TY	通用性 GENERALITY	备注 REMARKS
1	D03-6170-12(35)	螺母 M12	Nut M12	8	A-J	
2	D05-93-12D	垫圈 12	Washer 12	8	A-J	
3	D05-97.1-12	垫圈 12	Washer 12	6	A-J	
4	B184.34.101C	驱动轮配重	Ballast	2	A-J	
	B184.34.101B	驱动轮配重	Ballast	2	A-J	
5	B220.34.011-1/W	W8×24轮辋焊合件	Rim W8×24	2	A-F	
	BX300.34.010/W	W10×24轮辋焊合件	Rim W10×24	2	G-J	
7	D01-12-12×85	螺栓 M12×85	Bolt M12×85	6	A-J	
8	D14-2979-Q-9.50-24(W)	驱动轮外胎9.5-24	Tyre 9.5-24	2	A-F	
	D14-2979-Q-11.20-24(W)	驱动轮外胎11.2-24	Tyre 11.2-24	2	G-J	
9	D14-2979-Q-9.50-24(N)	驱动轮内胎9.5-24	Tube 9.5-24	2	A-F	
	D14-2979-Q-11.20-24(N)	驱动轮内胎11.2-24	Tube 11.2-24	2	G-J	
10	D01-5782-14×75-8.8	螺栓 M14×75	Bolt M14×75	8	A-J	
11	B160.34.103-2/W	驱动轮轮毂盖	Cover	2	A-J	
12	B160.34.102-2/W	驱动轮轮毂	Hub	2	A-J	
13	D05-93-14D	垫圈 14	Washer 14	20	A-J	
14	D03-6170-14	螺母 M14	Nut M14	20	A-J	
15	D05-97.1-14	垫圈 14	Washer 14	12	A-J	
16	D01-5783-14×30	螺栓 M14×30	Bolt M14×30	12	A-J	
17	D01-5782-14×70	螺栓 M14×70	Bolt M14×70	12	A-J	
18	D02-75-12×42	止动螺钉 M12×42	Stop screw M12×42	2	A-J	

摆式牵引板总成

PE35-010 Pendulum drawbar

黄海金马

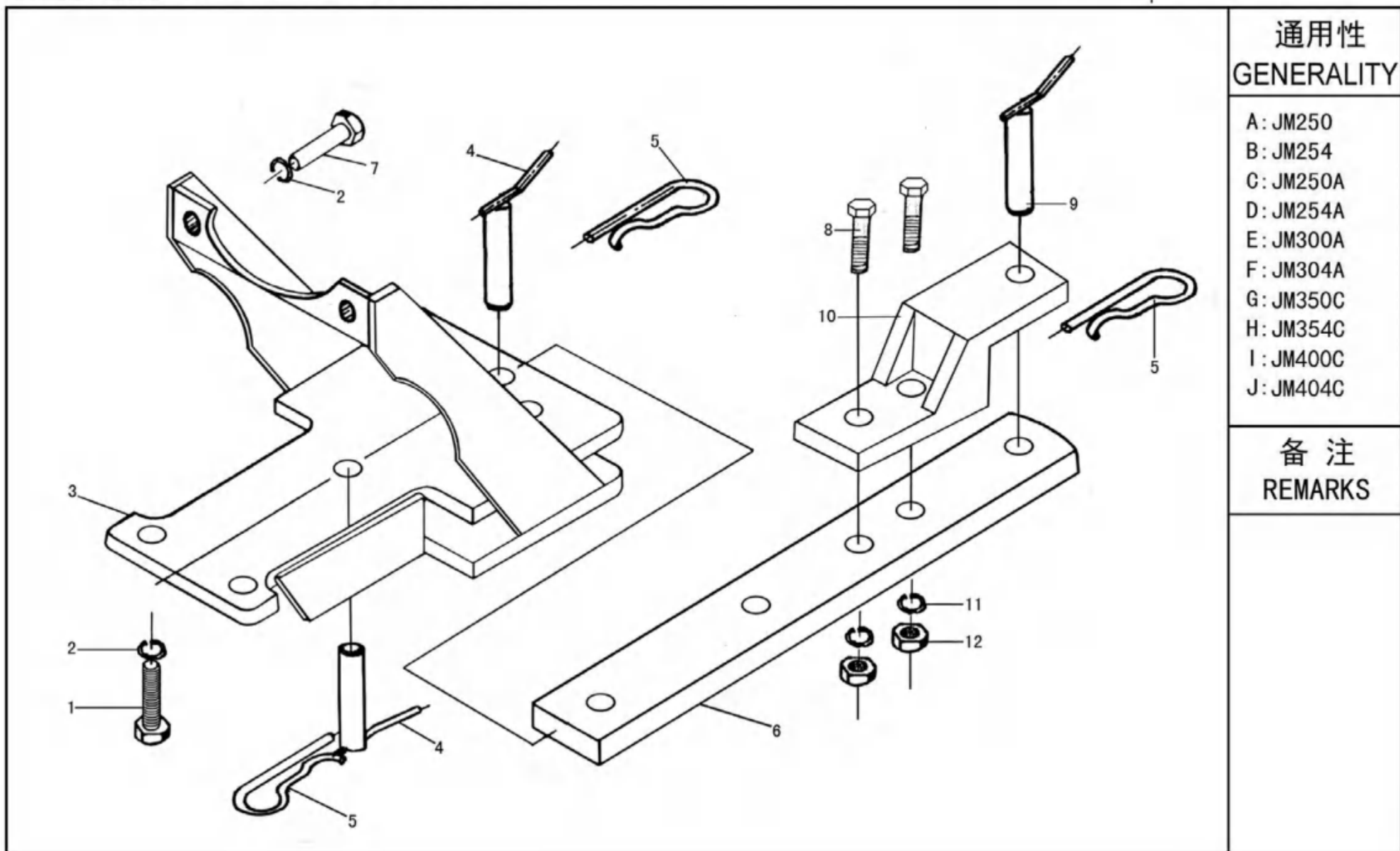

通用性
GENERALITY

- A: JM250
- B: JM254
- C: JM250A
- D: JM254A
- E: JM300A
- F: JM304A
- G: JM350C
- H: JM354C
- I: JM400C
- J: JM404C

备注
REMARKS

变速箱盖
GB37-010 Transmission Cover

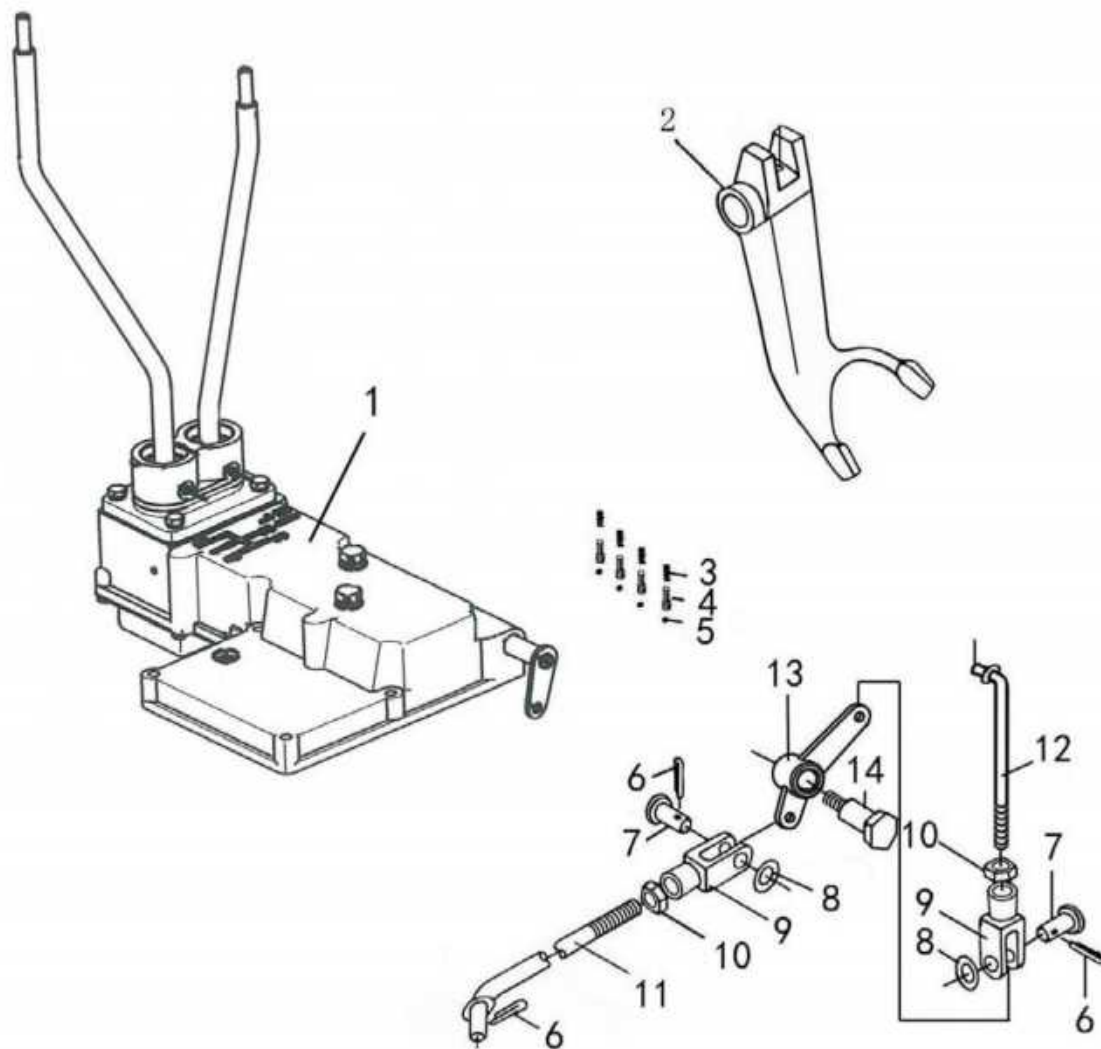

通用性
GENERALITY

- A: JM250
- B: JM254
- C: JM250A
- D: JM254A
- E: JM300A
- F: JM304A
- G: JM350C
- H: JM354C
- I: JM400C
- J: JM404C

备注
REMARKS

序号 NO.	物料代码 ERP No.	零件名称	PART NAME	数量 Q'TY	通用性 GENERALITY	备注 REMARKS
1	B250.37.019E	变速箱盖总成				
2	B220.37.145	高低档拨叉	Fork	1	A-J	
3	B164Y.37.149	弹簧	Spring	4	A-J	
4	B160.37.242-1	限位销	Pin	4	A-J	
5	D13-308-11/32	钢球 11/32	Ball 11/32	4	A-J	
6	D09-3.2×16	销 3.2×16	Pin 3.2×16	2	A-J	
7	D09-882-8×28	销轴 B8×28	Axis pin B8×28	1	A-J	
8	D05-97.1-08	垫圈 8	Washer 8	2	A-J	
9	B160.43.103/W	制动拉杆调节叉	Yoke	2	A-J	
10	D03-6170-08	螺母 M8	Nut M8	1	A-J	
11	B254I.37.252	锁定装置联动杆I	Rod	1	A-J	
12	B254I.37.253	锁定装置联动杆II	Rod	1	A-J	
13	B254I.37.022	扇形板焊合件	Fan-shaped plate	1	A-J	
14	B254I.37.254	螺钉销	Pin	1	A-J	
15						
16						
17						
18						
19						
20						
21						
22						
23						
24						
25						
26						
27						
28						
29						
30						
31						

传动箱第一轴

GB37-020 Drive Gearbox Primary Shaft

黄海金马

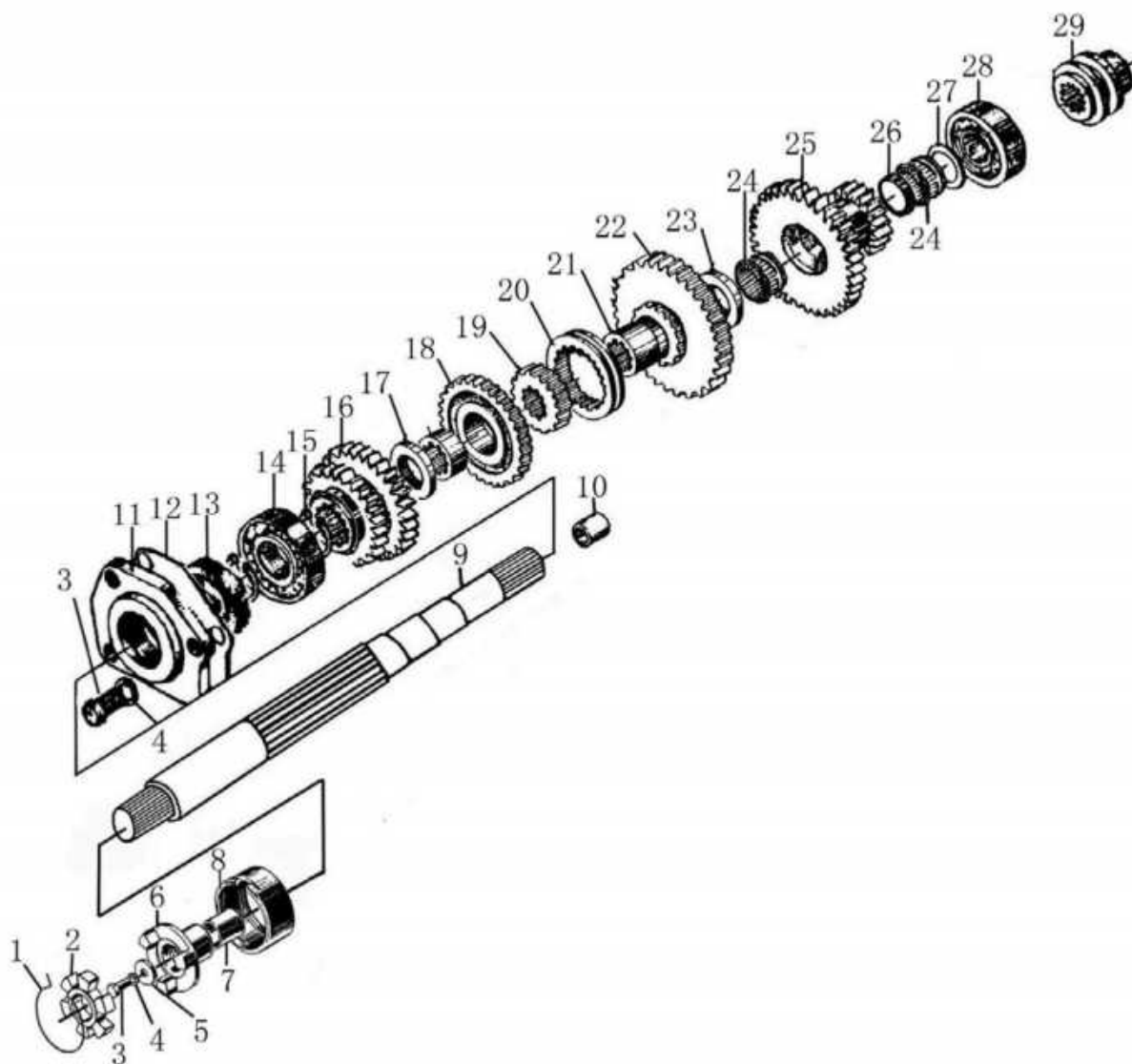

通用性
GENERALITY

- A: JM250
- B: JM254
- C: JM250A
- D: JM254A
- E: JM300A
- F: JM304A
- G: JM350C
- H: JM354C
- I: JM400C
- J: JM404C

备注
REMARKS

Single Clutch

序号 NO.	物料代码 ERP No.	零件名称	PART NAME	数量 Q'TY	通用性 GENERALITY	备注 REMARKS
1	B300.37.147-1	钢丝挡圈	Snap ring steel wire	1	A-J	
2	B300.37.145	弹性块	Elastic block	1	A-J	
3	D01-5783-10×25	螺栓 M10×25	Bolt M10×25	3	A-J	
4	D05-93-10	垫圈 10	Washer 10	3	A-J	
5	B300.37.315	厚垫圈	Washer	1	A-J	
6	B300.37.314	第一轴联轴节	Coupling, 1st shaft	1	A-J	
7	B254I.37.160/W	隔套	Sleeve	1	A-J	
8	B300.37.144	联轴节套	Coupling boot	1	A-J	
9	B254I.37.132-B	第一轴	1st shaft	1	A-J	
10	B160.37.137	轴套	Bush	1	A-J	
11	B220.37.128-2/W	一轴前轴承盖	Bearing cover	1	A-J	
12	B160.37.127-1	一轴前轴承盖纸垫	Gasket	1	A-J	
13	D07-9877.1-35×55×10	旋转唇形密封圈	Oli seal FB35×55×10	2	A-J	
14	D06-276-6207N	滚动轴承 6207N	Rolling bearing 6207N	2	A-J	
15	D10-894.1-34	挡圈 34	Circlip 34	1	A-J	
16	B220.37.130	I-II档滑动齿轮	25/19T gear	1	A-J	
17	B220.37.133/W	III档主动齿轮挡圈	Bush	1	A-J	
18	B220.37.144	III档主动齿轮	Gear	1	A-J	
19	B220.37.135	啮合套座	Meshing sleeve seat	1	A-J	
20	B220.37.136	啮合套	Meshing sleeve	1	A-J	
21	B184.37.434	齿轮滑套	Sliding sleeve	1	A-J	
22	B220.37.137	IV档主动齿轮	37T gear	1	A-J	
23	B220.37.138/W	IV档主动齿轮挡圈	Bush	1	A-J	
24	D06-5840-K303527	滚针轴承 (镇轴K303527)	Needle bearing	2	A-J	
25	B220.37.146	高低档固定齿轮	20/43T gear	1	A-J	
26	B220.37.139	短隔套	Bush	1	A-J	
27	B220.37.147-1/W	一轴副变速隔圈	Bush	1	A-J	
28	D06-276-6305	滚动轴承 6305	Rolling bearing 6305	1	A-J	
29	B160.37.149-1	花键套	Spline sleeve	1	A-J	

传动箱第一轴

GB37-030 Drive Gearbox Primary Shaft

黄海金马

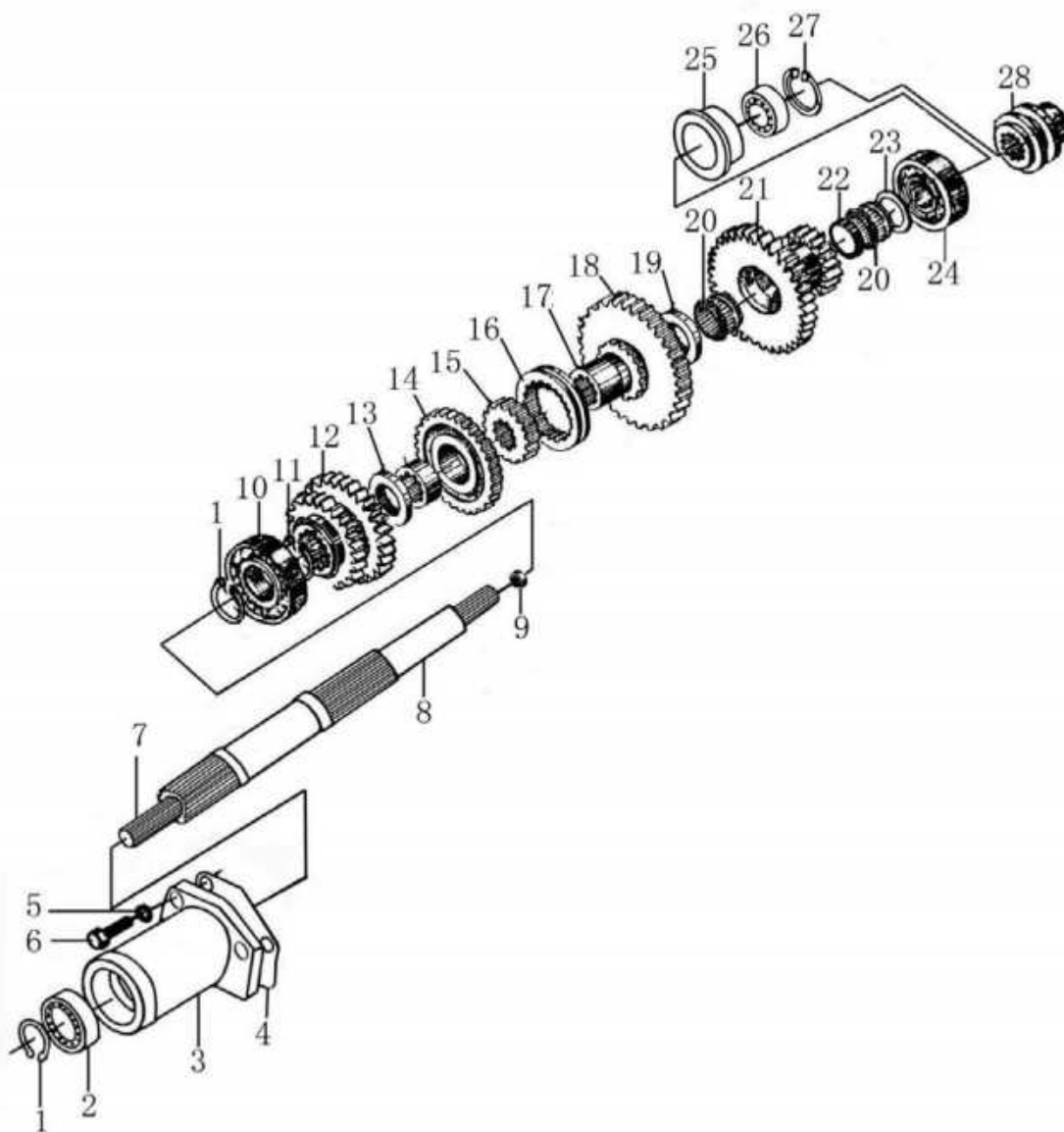

通用性
GENERALITY

- A: JM250
- B: JM254
- C: JM250A
- D: JM254A
- E: JM300A
- F: JM304A
- G: JM350C
- H: JM354C
- I: JM400C
- J: JM404C

备注
REMARKS

Dual clutch

序号 NO.	物料代码 ERP No.	零件名称	PART NAME	数量 Q'TY	通用性 GENERALITY	备注 REMARKS
1	D10-894.1-35	挡圈 35	Circlip 35	1	A-J	
2	D06-276-6007	滚动轴承 6007	Rolling bearing 6007	1	A-J	
3	B184.37.321A/W	一轴前轴承盖	Bearing cover	1	A-J	
4	B160.37.127-2	一轴前轴承盖纸垫	Gasket	1	A-J	
5	D05-93-8	垫圈 8	Washer 8	3	A-J	
6	D01-5783-8×25	螺栓 M8×25	Bolt M8×25	3	A-J	
7	B184II.37.150	动力输出离合器轴	Shaft	1	A-J	
8	B184II.37.320A	第一轴	1st shaft	1	A-J	
9	B184.37.151-1	轴套	Bush	1	A-J	
10	D06-276-6207N	滚动轴承 6207N	Rolling bearing 6207N	2	A-J	
11	D10-894.1-34	挡圈 34	Circlip 34	1	A-J	
12	B220.37.130	I-II档滑动齿轮	25/19T gear	1	A-J	
13	B220.37.133/W	III档主动齿轮挡圈	Bush	1	A-J	
14	B220.37.144	III档主动齿轮	Gear	1	A-J	
15	B220.37.135	啮合套座	Meshing sleeve seat	1	A-J	
16	B220.37.136	啮合套	Meshing sleeve	1	A-J	
17	B184.37.434	齿轮滑套	Sliding sleeve	1	A-J	
18	B220.37.137	IV档主动齿轮	37T gear	1	A-J	
19	B184.37.138	IV档主动齿轮挡圈	Bush	1	A-J	
20	D06-5840-K303527	滚针轴承 K303527	Needle bearing	2	A-J	
21	B220.37.146	高低档固定齿轮	20/43T gear	1	A-J	
22	B220.37.139	短隔套	Bush	1	A-J	
23	B184.37.147A	一轴后止推环	Bush	1	A-J	
24	D06-276-6206	滚动轴承 6206	Rolling bearing 6206	1	A-J	
25	B184.37.328A	动力输出第一传动轴轴承座	Bearing seat	1	A-J	
26	D06-276-6004	滚动轴承 6004	Rolling bearing 6004	1	A-J	
27	D10-893.1-42	挡圈 42	Washer 42	1	A-J	
28	B184.37.330	花键套	Spline sleeve	1	A-J	

传动箱第二轴

GB37-040 Drive Gearbox Main Shaft

黄海金马

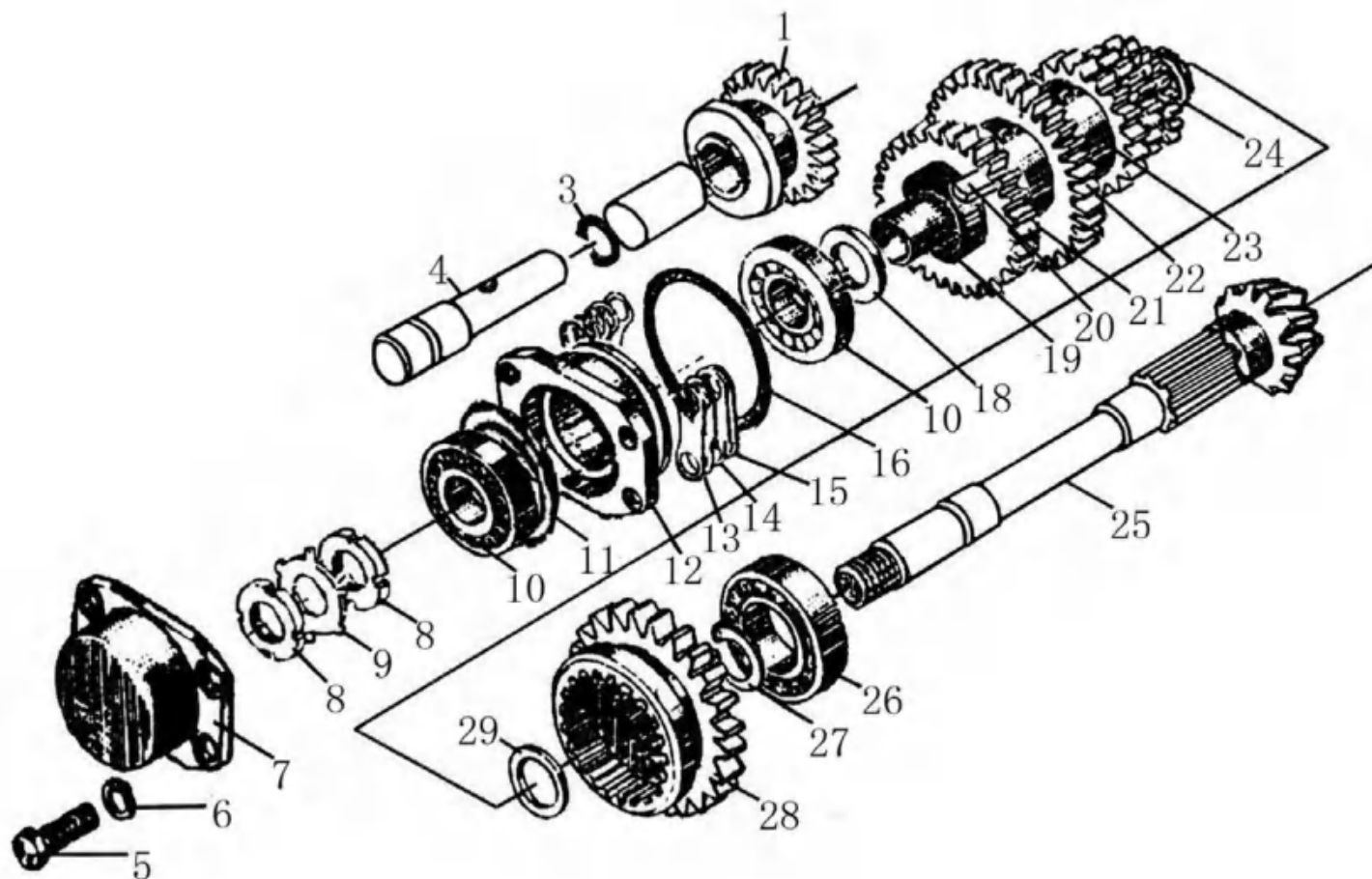

通用性
GENERALITY

- A: JM250
- B: JM254
- C: JM250A
- D: JM254A
- E: JM300A
- F: JM304A
- G: JM350C
- H: JM354C
- I: JM400C
- J: JM404C

备注
REMARKS

2WD

序号 NO.	物料代码 ERP No.	零件名称	PART NAME	数量 Q'TY	通用性 GENERALITY	备注 REMARKS
1	B220.37.012	倒挡齿轮总成	Reverse gear	1	ACEGI	
3	D07-3452.1-22.4×2.65	O型密封圈 22.4×2.65	O-ring 22.4×2.65	1	ACEGI	
4	B220.37.111-1/W	倒挡轴	Reverse shaft	1	ACEGI	
5	D01-5783-10×30	螺栓 M10×30	Bolt M10×30	4	ACEGI	
6	D05-93-10	垫圈 10	Washer 10	4	ACEGI	
7	B160.37.126/W	二轴前轴承盖 (2WD)	Cover	1	ACEGI	
8	D03-812-24×1.5	螺母 M24×1.5	Nut M24×1.5	2	ACEGI	
9	D05-858-24	垫圈 24	Washer 24	1	ACEGI	
10	D06-292-7305B/DB	滚动轴承 7305B/DB	Bearing 7305B/DB	2	ACEGI	
11	D10-893.1-62	挡圈 62	Circlip 62	1	ACEGI	
12	B220.37.121-2	二轴前轴承座 (2WD)	Bearing seat	1	ACEGI	
13	B160.37.124/B	调整垫片 0.5	Adjusting shims 0.5	As Require	ACEGI	
14	B160.37.123/B	调整垫片 0.2	Adjusting shims 0.2	As Require	ACEGI	
15	B160.37.122/B	调整垫片 0.1	Adjusting shims 0.1	As Require	ACEGI	
16	D07-3452.1-67×3.55	O型密封圈 67×3.55	O-ring 67×3.55	1	ACEGI	
18	B220.37.110/W	二轴前止推环	Thrust ring	1	ACEGI	
19	B220.37.105	长隔套	Long bush	1	ACEGI	
20	D20-1096-14×56	键 14×56	Flat key	1	ACEGI	
21	B220.37.120	II档从动齿轮	38T gear	1	ACEGI	
22	B220.37.119-1	I档从动齿轮	44T gear	1	ACEGI	
23	B220.37.106	III-IV档从动齿轮	III-IV speed gear	1	ACEGI	
24	D06-5840-28×33×27	滚针轴承 28×33×27	Needle bearing 28×33×27	2	ACEGI	
25	B220.37.102-1	第二轴 (2WD)	2nd shaft	1	ACEGI	
26	D06-283-NUP2207	滚动轴承 NUP2207	Bearing NUP2207	1	ACEGI	
27	D10-894.1-34	挡圈 34	Circlip 34	1	ACEGI	
28	B220.37.103	高低档滑动齿轮	43/20T gear	1	ACEGI	
29	B220.37.104/W	二轴后止推环	Thrust ring	1	ACEGI	

传动箱第二轴

GB37-050 Drive Gearbox Main Shaft

黄海金马

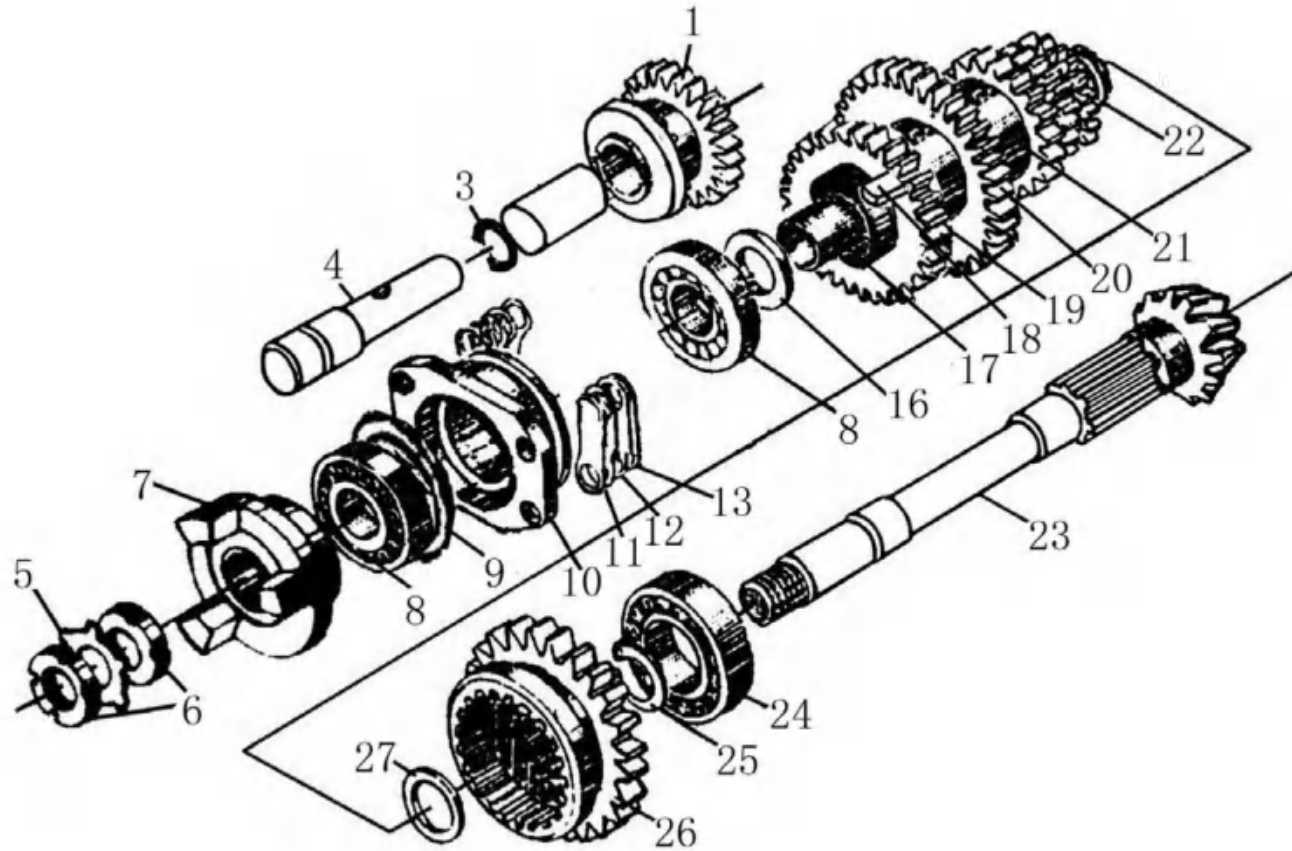

通用性
GENERALITY

- A: JM250
- B: JM254
- C: JM250A
- D: JM254A
- E: JM300A
- F: JM304A
- G: JM350C
- H: JM354C
- I: JM400C
- J: JM404C

备注
REMARKS

4WD

序号 NO.	物料代码 ERP No.	零件名称	PART NAME	数量 Q'TY	通用性 GENERALITY	备注 REMARKS
1	B220.37.012	倒挡齿轮总成	Reverse gear	1	BDFHJ	
3	D07-3452.1-22.4×2.65	O型密封圈 22.4×2.65	O-ring 22.4×2.65	1	BDFHJ	
4	B220.37.111-1/W	倒挡轴	Reverse shaft	1	BDFHJ	
5	D05-858-20	垫圈 20	Washer 20	1	BDFHJ	
6	D03-812-20×1.5	螺母 M20×1.5	Nut M20×1.5	2	BDFHJ	
7	B184.37.337	固定牙嵌	Claw	1	BDFHJ	
8	D06-292-7305B/DB	滚动轴承 7305B/DB	Bearing 7305B/DB	2	BDFHJ	
9	D10-893.1-62	挡圈 62	Circlip 62	1	BDFHJ	
10	B254I.37.121/W	二轴前轴承座	Bearing seat	1	BDFHJ	4WD
11	B160.37.124/B	调整垫片 0.5	Adjusting shims 0.5	As require	BDFHJ	
12	B160.37.123/B	调整垫片 0.2	Adjusting shims 0.2	As require	BDFHJ	
13	B160.37.122/B	调整垫片 0.1	Adjusting shims 0.1	As require	BDFHJ	
16	B254I.37.110	二轴前止推环	Thrust ring	1	BDFHJ	
17	B220.37.105	长隔套	Long bush	1	BDFHJ	
18	D20-1096-14×56	键 14×56	Flat key	1	BDFHJ	
19	B220.37.120	II档从动齿轮	38T gear	1	BDFHJ	
20	B220.37.119-1	I档从动齿轮	44T gear	1	BDFHJ	
21	B220.37.106	III-IV档从动齿轮	III-IV speed gear	1	BDFHJ	
22	D06-5840-28×33×27	滚针轴承 28×33×27	Needle bearing 28×33×27	2	BDFHJ	
23	B254I.37.102	第二轴	2nd shaft	1	BDFHJ	4WD
24	D06-283-NUP2207	滚动轴承 NUP2207	Bearing NUP2207	1	BDFHJ	4WD
25	D10-894.1-34	挡圈 34	Circlip 34	1	BDFHJ	
26	B220.37.103	高低档滑动齿轮	43/20T gear	1	BDFHJ	
27	B220.37.104/W	二轴后止推环	Thrust ring	1	BDFHJ	

动力输出总成

PT37-010 Power Take-Off Assembly

黄海金马

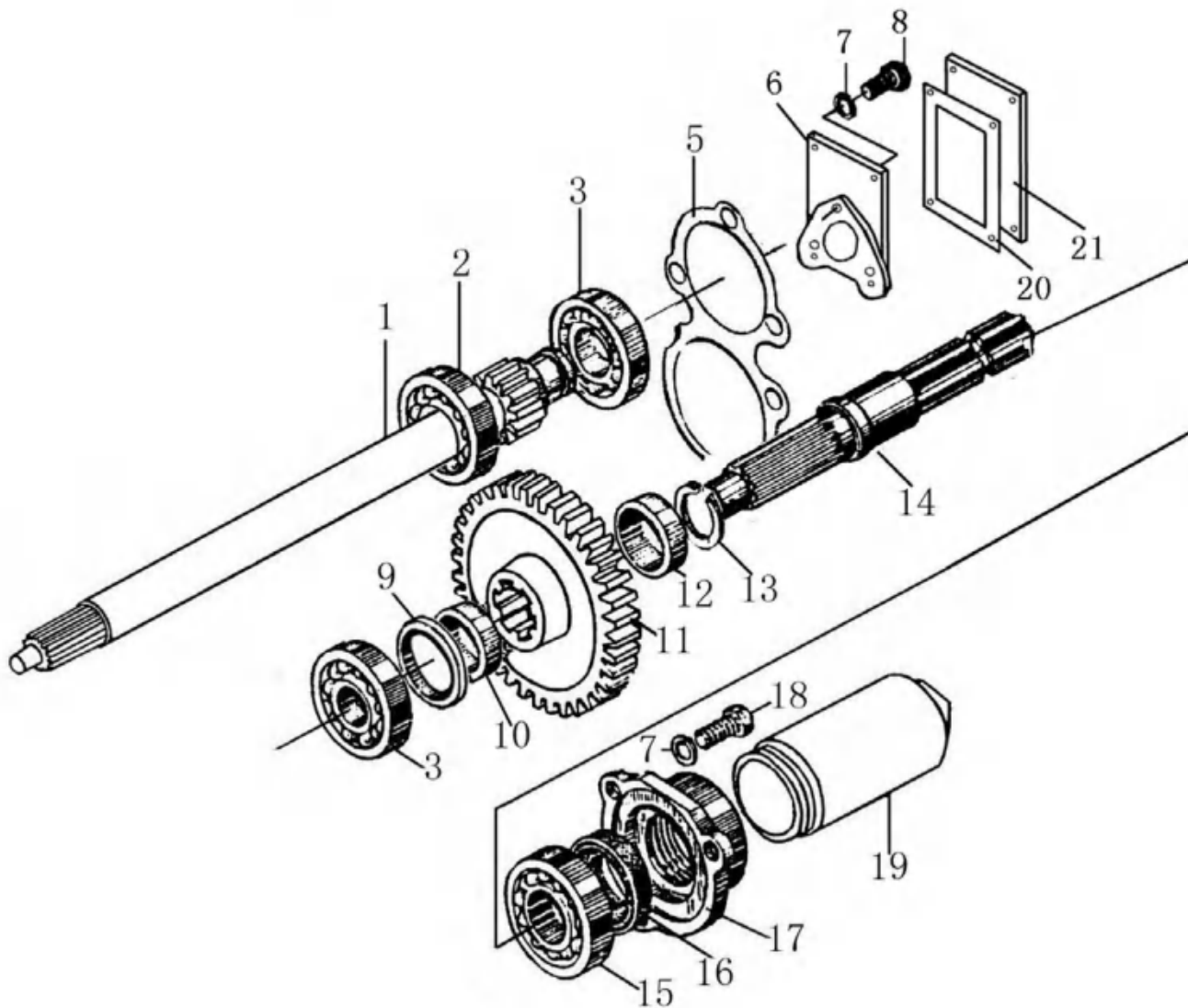

通用性
GENERALITY

- A: JM250
- B: JM254
- C: JM250A
- D: JM254A
- E: JM300A
- F: JM304A
- G: JM350C
- H: JM354C
- I: JM400C
- J: JM404C

备注
REMARKS

PTO 540

序号 NO.	物料代码 ERP No.	零件名称	PART NAME	数量 Q'TY	通用性 GENERALITY	备注 REMARKS
1	B404C.37.153A	动力输出传动轴	Shaft	1	A-J	
2	D06-276-6205	滚动轴承 6205	Rolling bearing 6205	1	A-J	
3	D06-276-6305	滚动轴承 6305	Rolling bearing 6305	2	A-J	
5	B160.37.154	纸垫	Gasket	1	A-J	
6	B184.37.415-2/W	齿轮泵座	Cover	1	A-J	
7	D05-93-10	垫圈 10	Washer 10	6	A-J	
8	D01-5783-10×25	螺栓 M10×25	Bolt M10×25	3	A-J	
9	B184.37.451/W	动力输出轴前挡环	Thrust ring	1	A-J	
10	B254I.37.162/W	动力输出轴前止推环	Thrust ring II	1	A-J	
11	B404C.37.157	动力输出轴从动齿轮	Gear	1	A-J	
12	B254I.37.161-1/W	动力输出轴后止推环	Thrust ring	1	A-J	
13	B184.31.106/W	驱动轴固定圈	Fasten washer	2	A-J	
14	B184.37.458-2	动力输出轴	Shaft	1	A-J	
15	D06-276-6207	滚动轴承 6207	Rolling bearing 6207	2	A-J	
16	D07-9877.1-40×55×10	旋转唇形密封圈	Oli seal FB40×55×10	1	A-J	
17	B160.37.160/W	动力输出轴轴承盖	Cover	1	A-J	
18	D01-5783-10×30	螺栓 M10×30	Bolt M10×30	3	A-J	
19	B160.37.159-1	动力输出轴护罩	Guard	1	A-J	
20	B184.37.417-2	齿轮泵座纸垫	Paper gasket	1	A-J	
21	B184.37.416-1	盖板	Cover	1	A-J	

动力输出总成

PT37-020 Power Take-Off Assembly

黄海金马

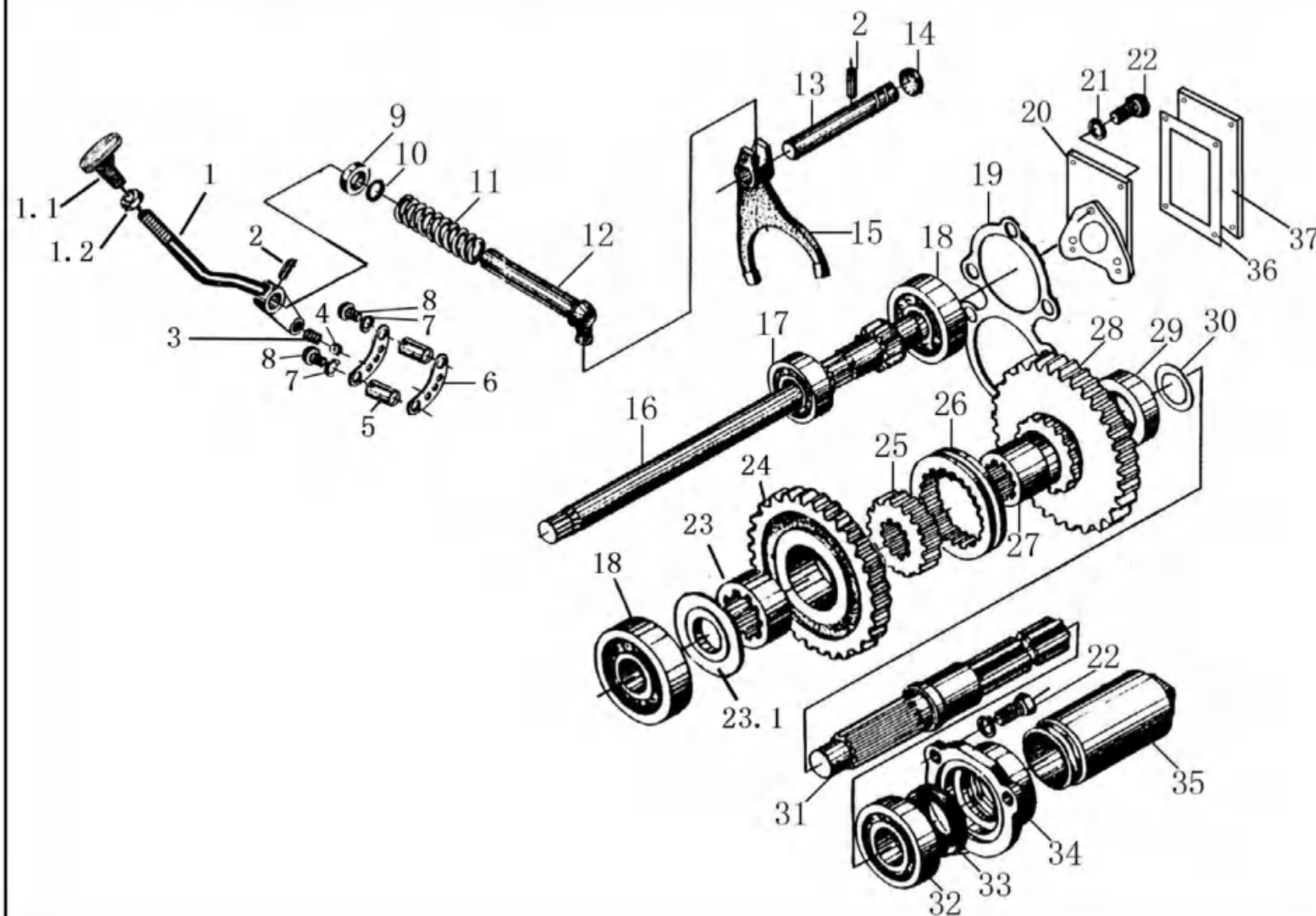

通用性
GENERALITY

- A: JM250
- B: JM254
- C: JM250A
- D: JM254A
- E: JM300A
- F: JM304A
- G: JM350C
- H: JM354C
- I: JM400C
- J: JM404C

备注
REMARKS

PTO 540&720

序号 NO.	物料代码 ERP No.	零件名称	PART NAME	数量 Q'TY	通用性 GENERALITY	备注 REMARKS
1	B184.37.047	动力输出分离杆焊合件	Separate rod	1	A-J	
1.1	B184.37.450	双速操纵手柄	Handle	1	A-J	
1.2	D03-6170-10	螺母M10	Bolt M10	1	A-J	
2	D09-879-5×25	销 5×25	Pin 5×25	2	A-J	
3	B184.37.473	定位弹簧	Spring	1	A-J	
4	D13-308-11/32"	钢球 11/32'	Ball 11/32"	1	A-J	
5	B184.37.470/W	隔套	Bush	2	A-J	
6	B184.37.469/D	动力输出分离杆定位片	Fixed position	2	A-J	
7	D05-93-08	垫圈 8	Washer 8	2	A-J	
8	D01-5782-8×12	螺栓 M8×12	Bolt M8×45	2	A-J	
9	B184.37.474/W	垫圈	Washer	1	A-J	
10	D11-3452.1-15×2.65	O型密封圈 15×2.65	O-ring 15×2.65	1	A-J	
11	B184.37.468	动力输出拨叉轴弹簧	Spring	1	A-J	
12	B184.37.467-1/W	动力输出换挡拨头	Fork	1	A-J	
13	B184.37.489	动力输出拨叉轴	Fork axle	1	A-J	
14	B160.37.232	堵片	Washer	1	A-J	
15	B184.37.466A-1	动力输出轴拨叉	Fork	1	A-J	
16	B254.37.606	动力输出低速主动齿轮轴	Shaft	1	A-J	
17	D06-276-6205	滚动轴承 6205	Rolling bearing 6205	1	A-J	
18	D06-276-6305	滚动轴承 6305	Rolling bearing 6305	2	A-J	
19	B160.37.154	纸垫	Gasket	1	A-J	
20	B184.37.415-2/W	齿轮泵座	Cover	1	A-J	
21	D05-93-10	垫圈 10	Washer 10	6	A-J	
22	D01-5783-10×25	螺栓 M10×25	Bolt M10×25	3	A-J	
23	B254.37.604	动力输出低速齿轮滑套	Bush	1	A-J	
23.1	B184.37.451/W	动力输出轴前挡环	Washer	1	A-J	
24	B254.37.607	动力输出低速从动齿轮	Gear	1	A-J	
25	B184.37.435	啮合套座	Bush seat	1	A-J	
26	B184.37.436	啮合套	Bush	1	A-J	
27	B254.37.605	齿轮滑套	Bush	1	A-J	

动力输出总成
GB37-010 Power Take-off Assembly

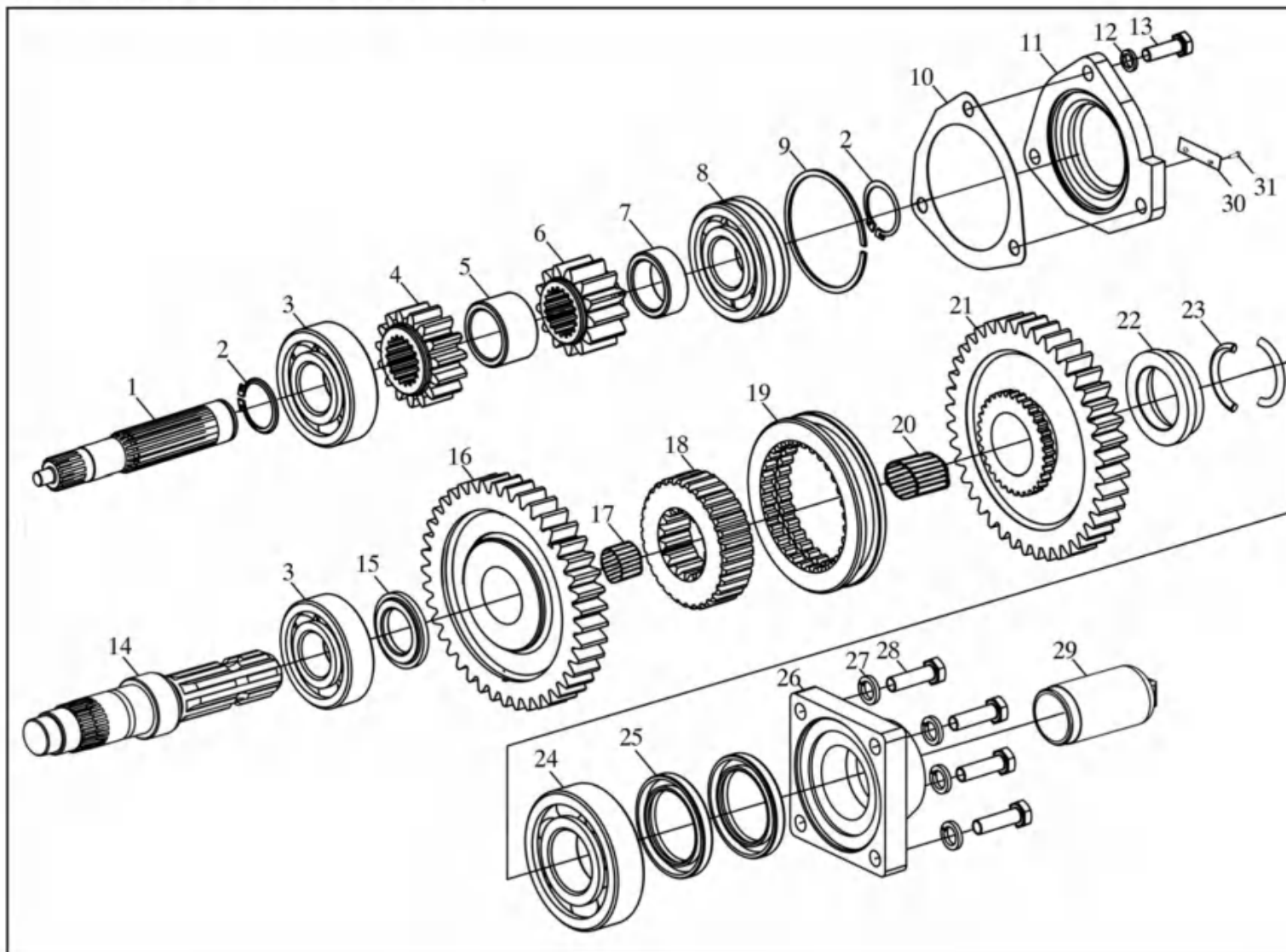
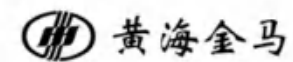

通用性 GENERALITY
A: 250 B: 254 C: 404C
备注 REMARKS

序号 NO.	物料代码 ERP No.	零件名称	PART NAME	数量 Q'TY	通用性 GENERALITY	备注 REMARKS
1	BYC504D.37.153	动力输出传动轴	PTO shaft	1	ABC	Cabin use
2	D10-894.1-30	挡圈 30	Retaining ring 30	2	ABC	
3	D06-276-6306	滚动轴承6306	Rolling bearing 6306	2	ABC	
4	B404C.37.402	动力输出高速主动齿轮	Power take-off high-speed driving gear	1	ABC	
5	B404C.37.409	隔套	Spacer sleeve	1	ABC	
6	B404C.37.403	动力输出低速主动齿轮	Power take-off low speed driving gear	1	ABC	
7	B404C.37.421	后隔套	Rear septum sleeve	1	ABC	
8	D06-276-6306N	滚动轴承6306N	Rolling bearing 6306N	1	ABC	
9	B220.37.122	止动环	Stop ring	1	ABC	
10	B404C.37.129	传动轴轴承盖纸垫	Drive shaft bearing cover paper pad	1	ABC	
11	B404C.37.128	传动轴轴承盖	Drive shaft bearing cover	1	ABC	
12	D05-93-08D	垫圈 8	Washer 8	3	ABC	
13	D01-5783-8X25	螺栓 M8X25	Bolt M8X25	3	ABC	
14	BYC504D.37.458-1	动力输出轴	PTO shaft	1	ABC	
15	B404C.37.410	动力输出轴前挡圈	Front retaining ring of power take-off shaft	1	ABC	
16	B404C.37.405	动力输出高档被动齿轮	Power take-off high gear	1	ABC	
17	D06-5840-K35X40X27	滚针轴承-K35X40X27	Needle roller bearing-k35x40x27	1	ABC	
18	B404C.37.408	动力输出啮合套座	Power take-off engagement sleeve seal	1	ABC	
19	B404C.37.407	动力输出啮合套	Power take-off engagement sleeve	1	ABC	
20	D06-5840-K40X46X34	滚针轴承-K40X46X34	Needle roller bearing-k40x46x34	1	ABC	
21	B404C.37.406	动力输出低档被动齿轮	Power take-off low gear driven gear	1	ABC	
22	BYC504C.37.413	动力输出轴后挡圈	Power take-off rear retaining ring	1	ABC	
23	BYC504D.37.106	制动固定圈	Brake retainer	2	ABC	
24	D06-276-6308	轴承 6308	Bearing 6308	1	ABC	
25	D07-9877.1-50X72X8-F	旋转轴唇形密封圈FB50X72X8-F	Rotary shaft lip seal fb50x72x8-f	2	ABC	
26	B404C.37.118	动力输出轴轴承盖	PTO bearing cover	1	ABC	
27	D05-93-10D	垫圈 10	Washer 10	4	ABC	
28	D01-5783-10X35	螺栓 M10X35	Bolt m10x35	4	ABC	
29	B160.37.159-1	动力输出轴护套	PTO shaft boot	1	ABC	
30	B180.47.148-A	动力输出标牌	Power take-off plate	1	ABC	

差速器

RA38-010 Differential Mechanism

黄海金马

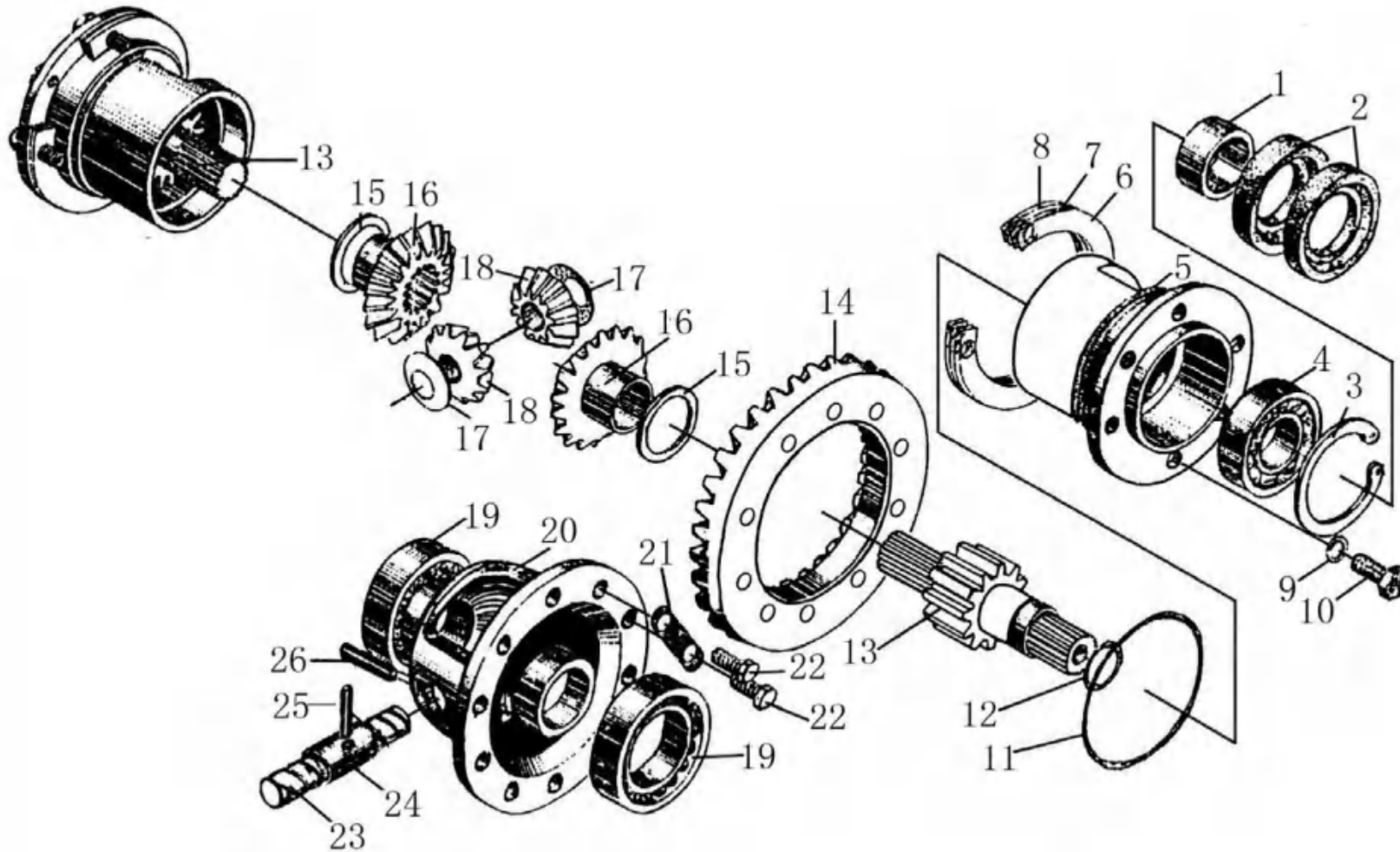

通用性
GENERALITY

- A: JM250
- B: JM254
- C: JM250A
- D: JM254A
- E: JM300A
- F: JM304A
- G: JM350C
- H: JM354C
- I: JM400C
- J: JM404C

备注
REMARKS

序号 NO.	物料代码 ERP No.	零件名称	PART NAME	数量 Q'TY	通用性 GENERALITY	备注 REMARKS
1	B160.37.208/W	油封套圈	Seal sleeve	2	A-J	
2	D07-9877.1-50×80×12	旋转唇形密封圈	Oli seal FB50×80×12	4	A-J	
3	D10-893.1-80	挡圈 80	Circlip 80	2	A-J	
4	D06-283-6307	滚动轴承 6307	Bearing 6307	2	A-J	
5	B160.37.207-1/W	轴承座	Bearing seat	2	A-J	
6	B160.37.204/B	调整垫片 0.1	Adjusting shims 0.1	As required	A-J	
7	B160.37.205/B	调整垫片 0.2	Adjusting shims 0.2	As required	A-J	
8	B160.37.206(0.5)/B	调整垫片 0.5	Adjusting shims 0.5	As required	A-J	
9	D05-93-10	垫圈 10	Washer 10	31	A-J	
10	D01-5783-10×30	螺栓 M10×30	Bolt M10×30	12	A-J	
11	D07-3452.1-103×3.55	O型密封圈 103×3.55	O-ring 103×3.55	2	A-J	
12	D07-3452.1-28×3.55	O型密封圈 28×3.55	O-ring 28×3.55	2	A-J	
13	B160.37.209-1	最终传动主动齿轮	Gear	2	ACEGI	2WD
	B184.37.209-2	最终传动主动齿轮	Gear	2	BDFHJ	4WD
14	B160.37.196	从动螺旋锥齿轮	Spiral bevel gear	1	A-J	
15	B160.37.203	半轴齿轮垫片	Washer	2	A-J	
16	B160.37.202	半轴齿轮	Differential side gear	2	A-J	
17	B160.37.199/B	行星齿轮垫片	Washer	2	A-J	
18	B160.37.200	行星齿轮	Planet gear	2	A-J	
19	D06-297-32011	滚动轴承 32011	Bearing 32011	2	A-J	
20	B160.37.197-1/J	差速器壳	Differential case	1	A-J	
21	B160.37.195/B	锁片	Locking slice	5	A-J	
22	D01-5786-10×1.25×25	螺栓 M10×1.25×25	Bolt M10×1.25×25	10	A-J	
23	B160.37.198-3/W	行星齿轮轴	Shaft	1	A-J	
24	B160.37.220	行星齿轮隔套	Bush	1	A-J	
25	D09-879-6×55	销 6×55	Pin 6×55	1	A-J	
26	D09-879-4×50	销 4×50	Pin 4×50	1	A-J	

末端传动总成

RA38-020 Final Drive Assembly

黄海金马

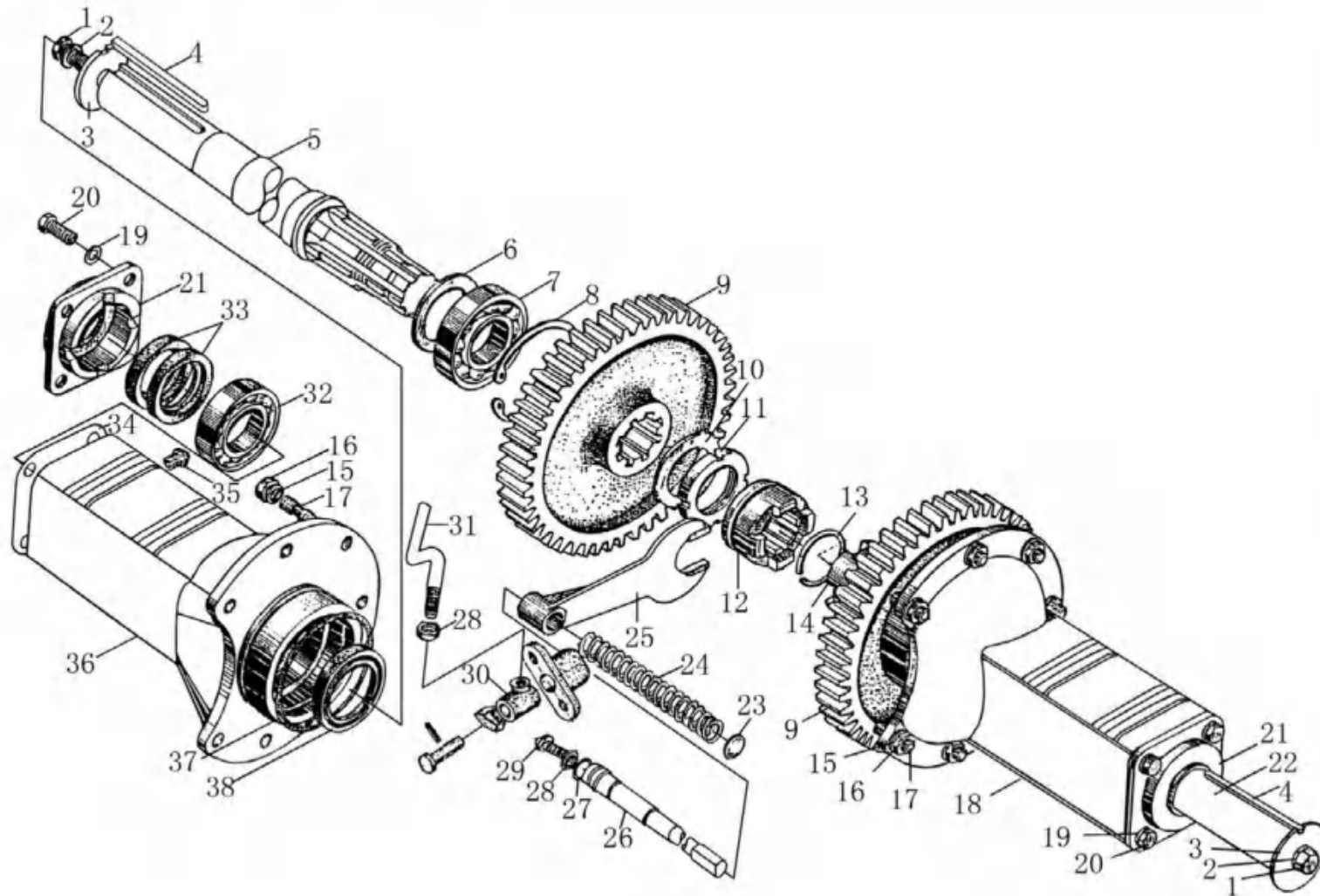

通用性
GENERALITY

- A: JM250
- B: JM254
- C: JM250A
- D: JM254A
- E: JM300A
- F: JM304A
- G: JM350C
- H: JM354C
- I: JM400C
- J: JM404C

备注
REMARKS

序号 NO.	物料代码 ERP No.	零件名称	PART NAME	数量 Q'TY	通用性 GENERALITY	备注 REMARKS
1	D01-5783-16×35	螺栓 M16×35	Bolt M16×35	2	A-J	
2	D05-93-16	垫圈 16	Washer 16	2	A-J	
3	B160.37.216/T	挡圈	Circlip	2	A-J	
4	D20-1096-14×104	平键	Flat key	2	A-J	Normal shaft
	D20-1096-14×254	平键	Flat key	2	A-J	Prolong shaft
5	B160.37.212-3	驱动轴	Driving shaft	1	A-J	Normal shaft
	B160.37.212-4	驱动轴	Driving shaft	1	A-J	Prolong shaft
6	B160.37.218/W	轴承挡圈	Washer	2	A-J	
7	D06-276-6211	滚动轴承 6211	Rolling bearing 6211	2	A-J	
8	D10-893.1-100	挡圈 100	Circlip 100	2	A-J	
9	B160.37.210	最终传动从动齿轮	Gear	2	ACEGI	2WD
	B250.37.210	最终传动从动齿轮	Gear	2	BDFHJ	4WD
10	D05-858-52	垫圈 52	Washer 52	2	A-J	
11	D03-812-52×1.5	螺母 M52×1.5	Nut M52×1.5	2	A-J	
12	B160.37.221-3	右牙嵌	Bush	1	A-J	
13	D10-895.2-45	挡圈 45	Circlip 45	1	A-J	
14	B160.37.225-3	左牙嵌	Bush	1	A-J	
15	D05-93-12	垫圈 12	Washer 12	16	A-J	
16	D03-6171-12×1.25	螺母 M12×1.25	Nut M12×1.25	17	A-J	
17	D04-898-12×1.25×30	螺柱 AM12×1.25×30	Stud AM12×1.25×30	16	A-J	
18	B160.37.226-3	左驱动轴套管	L-driving shaft housing	1	A-J	Normal shaft
	B160.37.226-4	左驱动轴套管	L-driving shaft housing	1	A-J	Prolong shaft
19	D05-93-10	垫圈 10	Washer 10	20	A-J	
20	D01-5783-10×25	螺栓 M10×25	Bolt M10×25	20	A-J	
21	B160.37.214/W	驱动轴轴承盖	Bearing cover	2	A-J	
22	B160.37.211-3	左驱动轴	Left driving shaft	1	A-J	Normal shaft
	B160.37.211-4	左驱动轴	Left driving shaft	1	A-J	Prolong shaft
23	B160.37.232/B	堵片	Plugging shaft	1	A-J	
24	B160.37.223	差速锁弹簧	Spring	1	A-J	
25	B160.37.222	差速锁拨叉	Fork	1	A-J	
26	B160.37.227-1	差速锁拨叉轴	Fork shaft	1	A-J	
27	D07-3452.1-15×2.65	O型密封圈 15×2.65	O-ring 15×2.65	1	A-J	

传动箱
RA38-030 Drive Gearbox

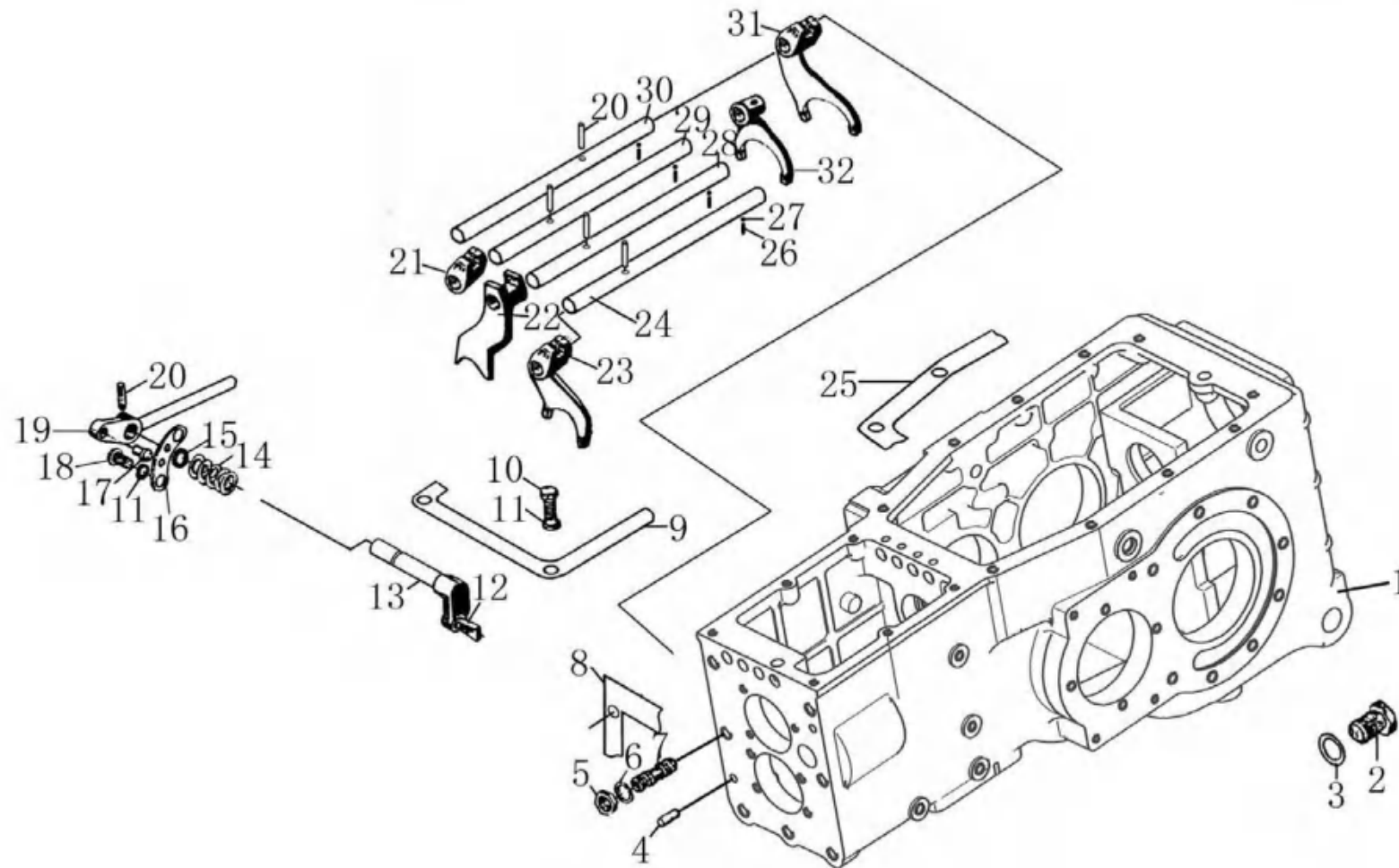

通用性 GENERALITY
A: JM250 B: JM254 C: JM250A D: JM254A E: JM300A F: JM304A G: JM350C H: JM354C I: JM400C J: JM404C

备注 REMARKS

序号 NO.	物料代码 ERP No.	零件名称	PART NAME	数量 Q'TY	通用性 GENERALITY	备注 REMARKS
1	BYBX504.37.101/J	传动箱壳	Transmission case	1	A-J	
2	D01-5786-16×1.5×18	螺栓 M16×1.5×18	Bolt M16×1.5×18	2	A-J	
3	D17-A-16	组合垫圈 16	Washer 16	2	A-J	
4	D09-119-A10×25	销 A10×25	Pin A10×25	2	A-J	
5	D03-6171-14×1.5	螺母 M14×1.5	Nut M14×1.5	7	A-J	
6	D05-93-14	垫圈 14	Washer 14	7	A-J	
7	D04-898-14×1.5×35	螺柱 AM14×1.5×35	Stud AM14×1.5×35	1	A-J	
8	B160.37.129	传动箱纸垫	Gasket	1	A-J	
9	B160.37.175-1	箱盖纸垫	Gasket	1	A-J	
10	D01-5783-8×25	螺栓 M8×25	Bolt M8×25	6	A-J	
11	D05-93-08	垫圈 8	Washer 8	6	A-J	
12	B160.37.166-1	动力输出轴拨叉头	Shaft lump	1	A-J	
13	B160.37.167-1	动力输出拨叉轴	Fork shaft	1	A-J	
14	B160.37.168-1	分离杆弹簧	Spring	1	A-J	
15	D07-3452.1-11.8×1.8	O型密封圈 11.8×1.8	O-ring 11.8×1.8	1	A-J	
16	B160.37.169	分离杆定位片	Check slice	1	A-J	
17	B160.37.170	限位销	Pin	1	A-J	
18	D02-67-8×12	螺钉 M8×12	Screw M8×12	2	A-J	
19	B160.37.017	分离杆总成	Release rod	1	A-J	
20	D09-879-5×25	销 5×25	Pin 5×25	4	A-J	
21	B220.37.142-1	III-IV档拨头	Fork	1	A-J	
22	B220.37.131	I-II档拨叉	Fork	1	A-J	
23	B220.37.118-1	倒挡拨叉	Fork	1	A-J	
24	B220.37.190-2/J	倒挡拨叉轴	Fork shaft	1	A-J	
25	B160.37.150	提升器壳纸垫	Gasket	1	A-J	
26	B160.37.148	拨叉轴锁定弹簧	Spring	4	A-J	
27	D13-308-11/32	钢球 11/32	Ball 11/32"	4	A-J	
28	B220.37.186-2/J	I-II档拨叉轴	Fork shaft	1	A-J	
29	B254E.37.187-1/J	III-IV档拨叉轴	Fork shaft	1	A-J	
30	B220.37.188-2/J	高低档拨叉轴	Fork shaft	1	A-J	
31	B220.37.145	高低档拨叉	Fork	1	A-J	
32	B220.37.143	III-IV档拨叉	Fork	1	A-J	

分动箱传动轴总成

TC42-010 Transfer Case Drive Shaft Assembly

黄海金马

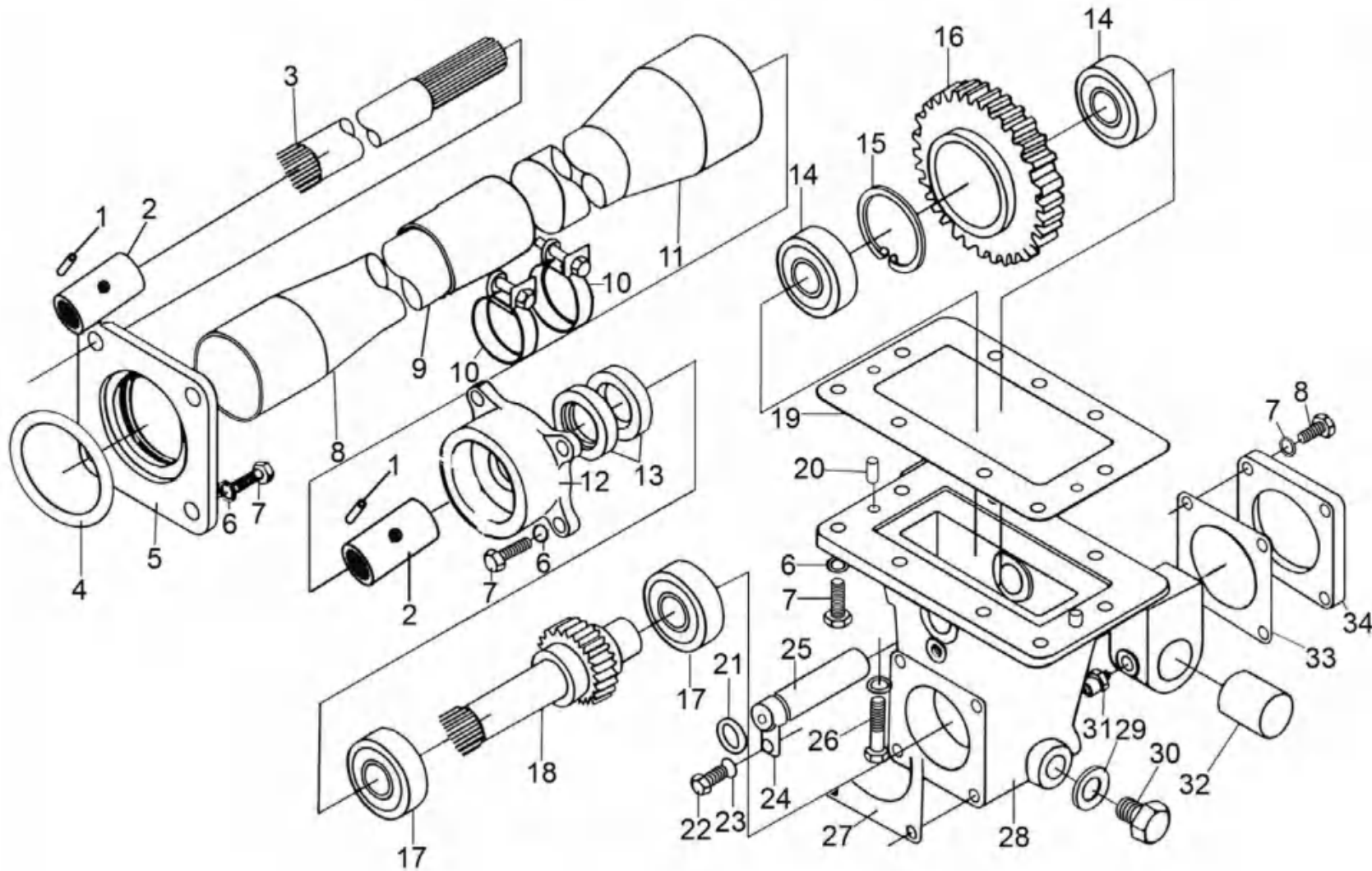

通用性
GENERALITY

- A: JM250
- B: JM254
- C: JM250A
- D: JM254A
- E: JM300A
- F: JM304A
- G: JM350C
- H: JM354C
- I: JM400C
- J: JM404C

备注
REMARKS

序号 NO.	物料代码 ERP No.	零件名称	PART NAME	数量 Q'TY	通用性 GENERALITY	备注 REMARK
1	D09-879-6×35	销 6×35	Pin 6×35	2	DFHJ	
2	B304.42.121A	连接花键套	Connect key cover	2	DFHJ	
3	B254.42.110-1	动力输出传动轴	Shaft	1	D	
	BX304.42.110	动力输出传动轴	Shaft	1	F	
	B404D.42.110	动力输出传动轴	Shaft	1	HJ	
4	D07-3452.1-54.5×3.55	O形密封圈 54.5×3.55	O-ring 54.5×3.55	1	DFHJ	
5	B184.42.127-1/W	前固定座	Front fixed seat	1	DFHJ	
6	D05-93-08	垫圈 8	Washer 8	20	DFHJ	
7	D01-5783-8×20	螺栓 M8×20	Bolt M8×20	18	DFHJ	
8	B184.42.013	内防尘管焊合件	Inner pipe weldment	1	DFHJ	
9	B184.42.111-1	橡胶管	Rubber pipe	1	DFHJ	
10	D16-ABA-65	卡箍 55-65	Clamp 55-65	2	DFHJ	
11	B184.42.012	外防尘管焊合件	Outer pipe weldment	1	D	
	B304.42.012A	外防尘管焊合件	Outer pipe weldment	1	F	
	B404D.42.012	外防尘管焊合件	Outer pipe weldment	1	HJ	
12	B254I.42.114	油封座	Oil seal seat	1	DFHJ	
13	D07-9877.1-FB25×40×8	旋转唇形密封圈FB25×40×8	Oil sealing 25×40×8	2	DFHJ	
14	D06-276-6204	滚动轴承6204	Rolling bearing 6204	2	DFHJ	
15	D10-89301-47	孔用挡圈 47	Circlip 47	1	DFHJ	
16	B184.42.101	惰齿轮	Middle gear	1	DFHJ	
17	D06-276-6205	滚动轴承 6205	Rolling bearing 6205	2	DFHJ	
18	B254.42.106	输出轴	Transfer case P.T.O.shaft	1	DFHJ	
19	B184.42.102	分动箱壳体纸垫	Gasket	1	DFHJ	
20	D09-120-8×20	销 B8×20	Pin B8×20	2	DFHJ	
21	D07-3452.1-15×2.65	O形密封圈 15×2.65	O-ring 15×2.65	1	DFHJ	
22	D01-5783-6×12	螺栓 M6×12	Bolt M6×12	1	DFHJ	
23	D05-93-06	垫圈 6	Washer 6	1	DFHJ	
24	B184.42.115	定位片	Check leaf	1	DFHJ	
25	B184.42.103-1/W	惰轮轴	Middle shaft	1	DFHJ	
26	D01-5783-8×35	螺栓 M8×35	Bolt M8×35	1	DFHJ	

制动器及操作机构总成 (一)

BR43-020 Brake and Operation Mechanism (一)

黄海金马

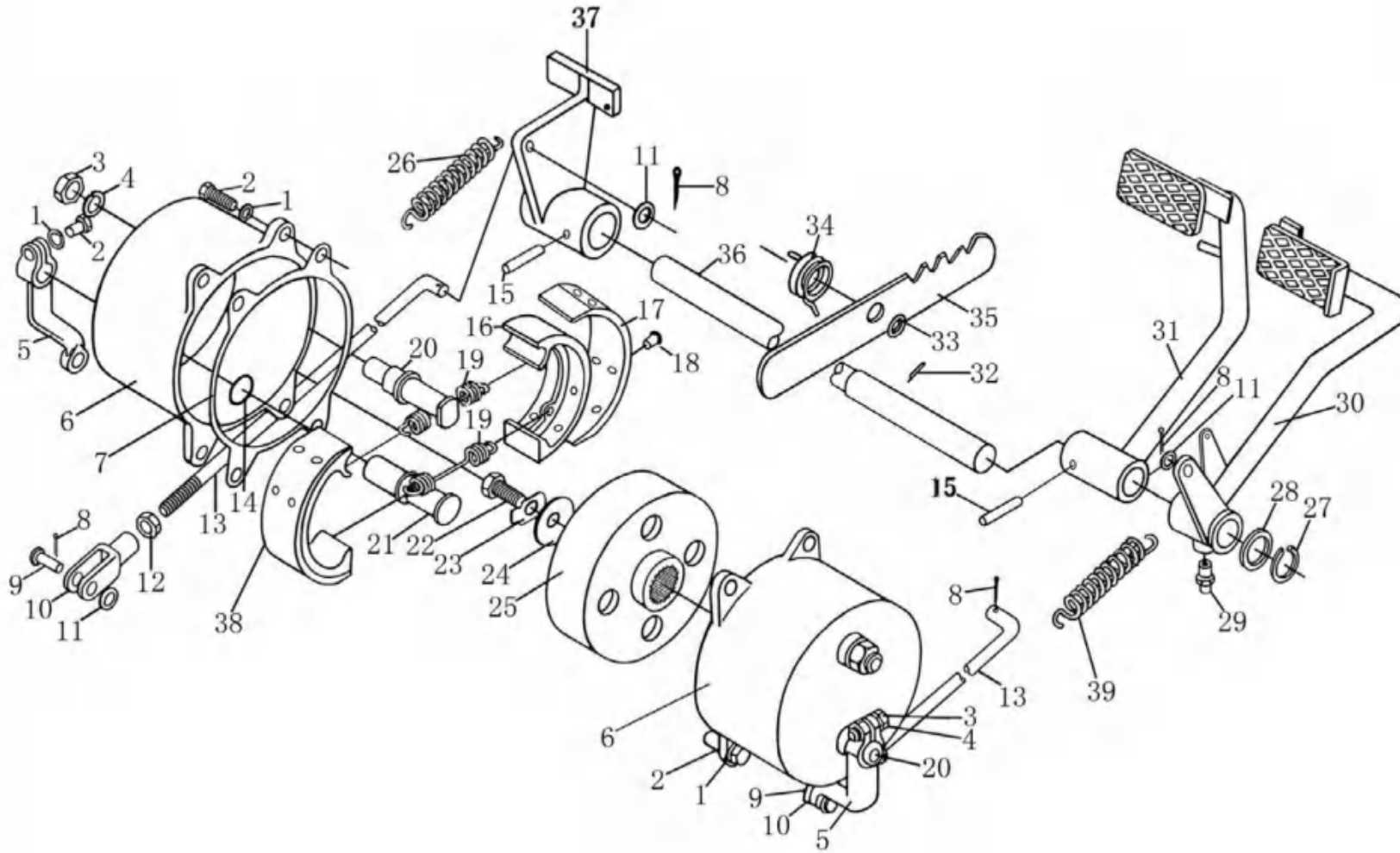

通用性
GENERALITY

- A: JM250
- B: JM254
- C: JM250A
- D: JM254A
- E: JM300A
- F: JM304A
- G: JM350C
- H: JM354C
- I: JM400C
- J: JM404C

备注
REMARKS

序号 NO.	物料代码 ERP No.	零件名称	PART NAME	数量 Q'TY	通用性 GENERALIT	备注 REMARKS
1	D05-93-08	垫圈 8	Washer 8	10	A-J	
2	D01-5783-8×22	螺栓 M8×22	Bolt M8×22	10	A-J	
3	D03-6170-16	螺母 M16	Nut M16	2	A-J	
4	D05-93-16	垫圈 16	Washer 16	2	A-J	
5	B160.43.102	制动摇臂	Arm	2	A-J	
6	B160.43.121/W	制动器壳	Brake case	2	A-J	
7	B160.43.114	制动器壳纸垫	Gasket	2	A-J	
8	D09-91-3.2×16	销 3.2×16	Pin 3.2×16	5	A-J	
9	D09-882-8×28	销轴 8×28	Axis pin B8×28	2	A-J	
10	B160.43.103/W	制动拉杆调整叉	Adjusting yoke	2	A-J	
11	D05-97.1-08	垫圈 8	Washer 8	4	A-J	
12	D03-6170-08	螺母 M8	Nut M8	2	A-J	
13	B250.43.109-1	制动拉杆	Rod	2	A-J	
14	D07-3452.1-15×2.65	O型密封圈 15×2.65	O-ring 15×2.65	2	A-J	
15	D09-879-8×40	销 8×40	Pin 8×40	2	A-J	
16	B160.43.128-1/W	制动蹄	Brake shoe	2	A-J	
17	B160.43.129-1	摩擦片	Ferodo	4	A-J	
18	D08-109-4×13	铆钉 4×13	Rivet 4×13	32	A-J	
19	B160.43.123	回位弹簧	Spring	4	A-J	
20	B160.43.124-1	制动凸轮	Brake cam	2	A-J	
21	B160.43.122	制动蹄销轴	Pin	2	A-J	
22	D01-5783-12×25	螺栓 M12×25	Bolt M12×25	2	A-J	
23	B160.43.104/B	单耳止退垫圈	Stop washer	2	A-J	
24	B160.43.101	垫圈	Washer	2	A-J	
25	B160.43.105	制动鼓	Drum	2	A-J	
26	B160.21.105	离合器踏板弹簧	Spring	1	A-J	
27	D10-894.1-25	挡圈 25	Circlip 25	1	A-J	
28	B160.43.112	挡圈	Washer	1	A-J	
29	D11-1152-10×1	油杯 M10×1	Grease M10×1	1	A-J	
30	B254.43.016-1/T	右制动踏板焊合件	Right pedal	1	C-J	

SE44-010 驾驶座总成
Seat

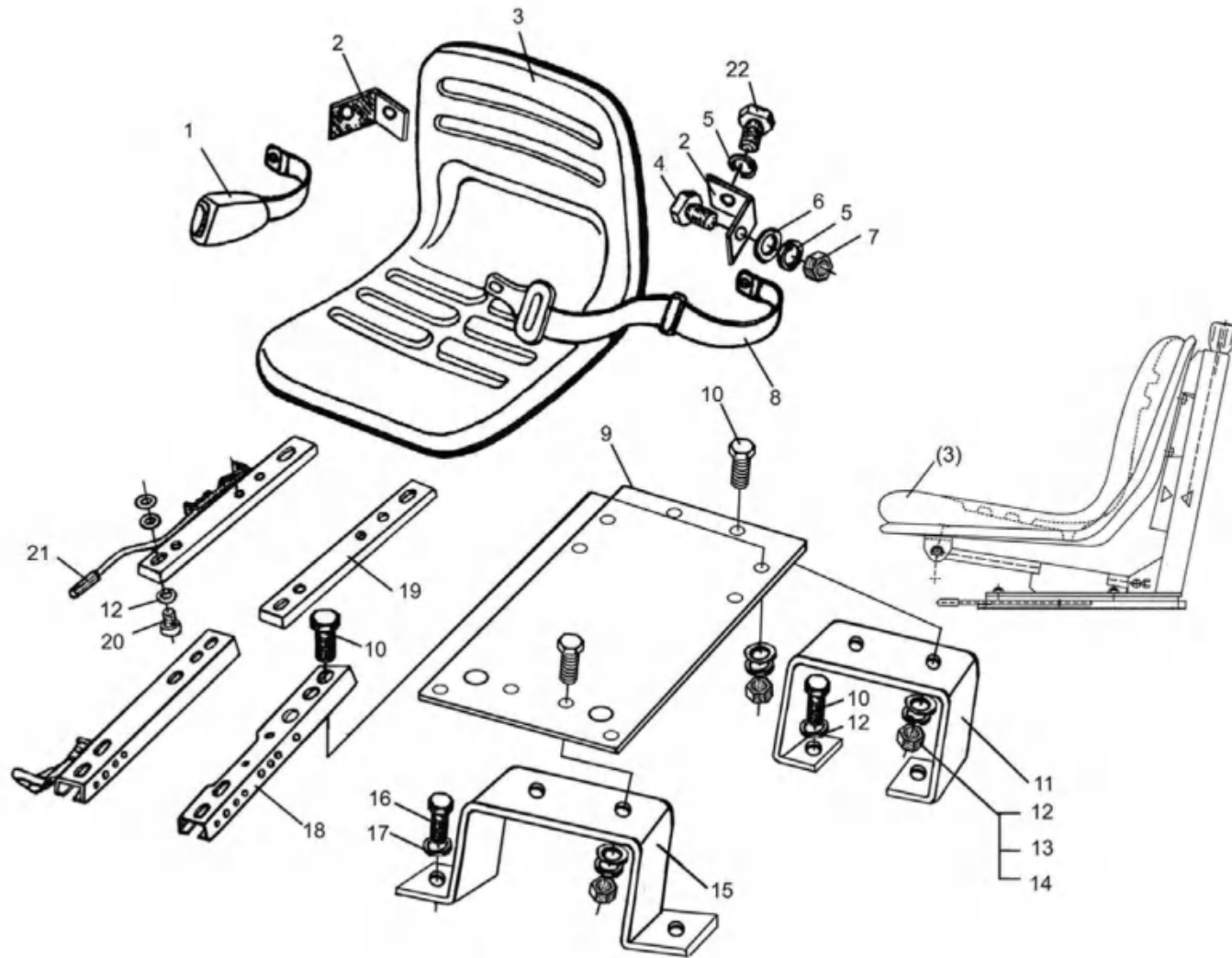

通用性 GENERALITY
A: JM250
B: JM254
C: JM250A
D: JM254A
E: JM300A
F: JM304A
G: JM350C
H: JM354C
I: JM400C
J: JM404C

备注 REMARKS

序号 NO.	物料代码 ERP No.	零件名称	PART NAME	数量 Q'TY	通用性 GENERALITY	备注 REMARKS
1	ZY-1-201	安全带插盒	Seat belts put box	1	A-J	
2	B160.44.207/W	安全带固定架	Bracket	2	A-J	
3	B160.44.001B	滑轨座椅总成	Seat	1	A-J	
	B160.44.001W	悬浮座椅总成	Seat	1	A-J	
4	D01-5783-12X25	螺栓M12×25	Bolt M12×25	2	A-J	
5	D05-93-12	垫圈12	Washer 12	4	A-J	
6	D05-97.1-12	垫圈12	Washer 12	4	A-J	
7	D03-6170-12	螺母M12	Nut M12	4	A-J	
8	ZY-1-202	安全带(3")	Safe belt (3")	1	A-J	
9	B160.44.201/W	座位支撑板	Support plate	1	A-J	
	B160.44.201A/W	座位支撑板	Support plate	1	A-J	
10	D01-5783-8X25	螺栓M8×25	Bolt M8×25	10	A-J	
11	B160.44.202A/W	座椅后支架	Rear support	1	A-J	For big lifter
	B160.44.202B/W	座椅后支架	Rear support	1	A-J	For spring seat
	B160.44.202/T	座椅后支架	Rear support	1	A-J	For small lifter
12	D05-93-08D	垫圈8	Washer 8	14	A-J	
13	D05-97.1-08	垫圈8	Washer 8	8	A-J	
14	D03-6170-8	螺母M8	Nut M8	8	A-J	
15	B160.44.203C/W	座椅前支架	Front support	1	A-J	For spring seat
	B160.44.203/T	前支架	Front support	1	A-J	For small lifter
	B160.44.303	前支架	Front support	1	A-J	For big lifter
16	D01-5783-10X25	螺栓M10×25	Bolt M10×25	2	A-J	
17	D05-93-10D	垫圈10	Washer 10	2	A-J	
18	ZY-1-203	座椅下导板	Upper board	2	A-J	
19	ZY-1-204	座椅上导板	Lower board	2	A-J	
20	GB/T70	螺钉M8×25	Screw M8×25	4	A-J	
21	ZY-1-205	手柄	Handle	1	A-J	
22	B160.44.135	英制螺栓	Bolt	2	A-J	

折叠式安全架总成

PS45-010 Roll-over Protective Structure

黄海金马

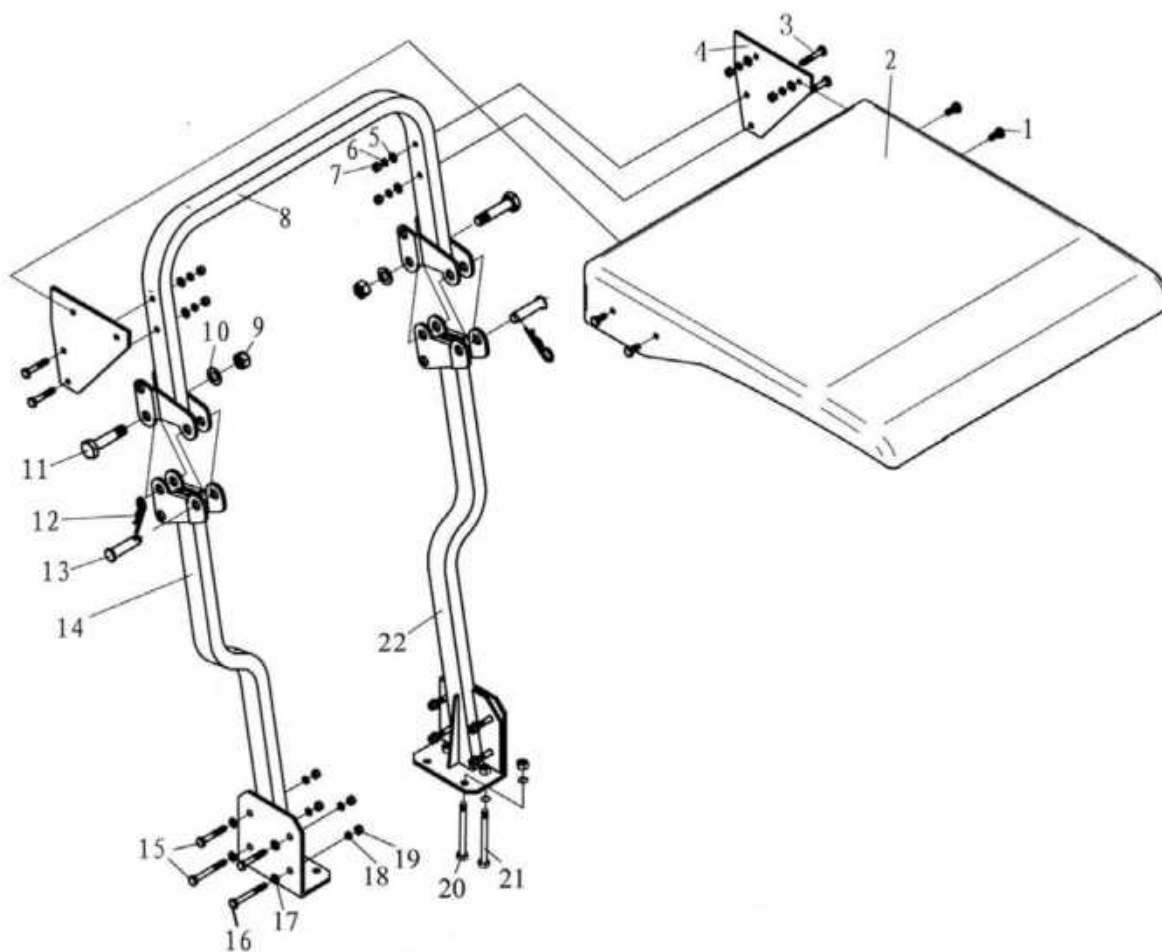

通用性
GENERALITY

- A: JM250
- B: JM254
- C: JM250A
- D: JM254A
- E: JM300A
- F: JM304A
- G: JM350C
- H: JM354C
- I: JM400C
- J: JM404C

备注
REMARKS

序号 NO.	物料代码 ERP No.	零件名称	PART NAME	数量 Q'TY	通用性 GENERALITY	备注 REMARKS
1	D01-5782-12×40	螺栓M12×40	Bolt M12×40	4	A-J	
2	B300.45B.011/W	遮阳蓬	Canopy	1	A-J	
3	D01-5782-12×70	螺栓M12×70	Bolt M12×70	4	A-J	
4	B180.45.402-1/W	遮阳蓬连接板	Connecting plate	2	A-J	
5	D05-97.1-12	垫圈12	Washer 12	8	A-J	
6	D05-93-12	垫圈12	Washer 12	8	A-J	
7	D03-6170-12	螺母M12	Nut M12	8	A-J	
8	B180.45.031-4/W	安全架上框焊合件	Upper frame	1	A-J	
9	D03-889-24	螺母M24	Nut M24	2	A-J	
10	D05-95-24	垫圈24	Washer 24	2	A-J	
11	B300.45.102	螺栓	Bolt	2	A-J	
12	B180.45.309	弹簧锁销	Stop pin	2	A-J	
13	B300.45.101	销轴	Pin axle	2	A-J	
14	B250.45.032-2/W	安全架右撑管焊合件	Right support	1	A-J	
15	D01-5782-14×80	螺栓M14×80	Bolt M14×80	4	A-J	
16	D01-5782-14×100	螺栓M14×100	Bolt M14×100	4	A-J	
17	D05-97.1-14	垫圈14	Washer 14	8	A-J	
18	D05-93-14	垫圈14	Washer 14	16	A-J	
19	D03-6170-14	螺母M14	Nut M14	12	A-J	
20	D01-5782-14×170	螺栓M14×17	Bolt M14×17	4	A-J	
21	D01-5782-14×160	螺栓M14×160	Bolt M14×160	4	A-J	
22	B250.45.033-2/W	安全架左撑管焊合件	Left support	1	A-J	

机罩、仪表盘及支架总成 (二)

SH45-020 Hood, Panel and Radiator Bracket (二)

黄海金马

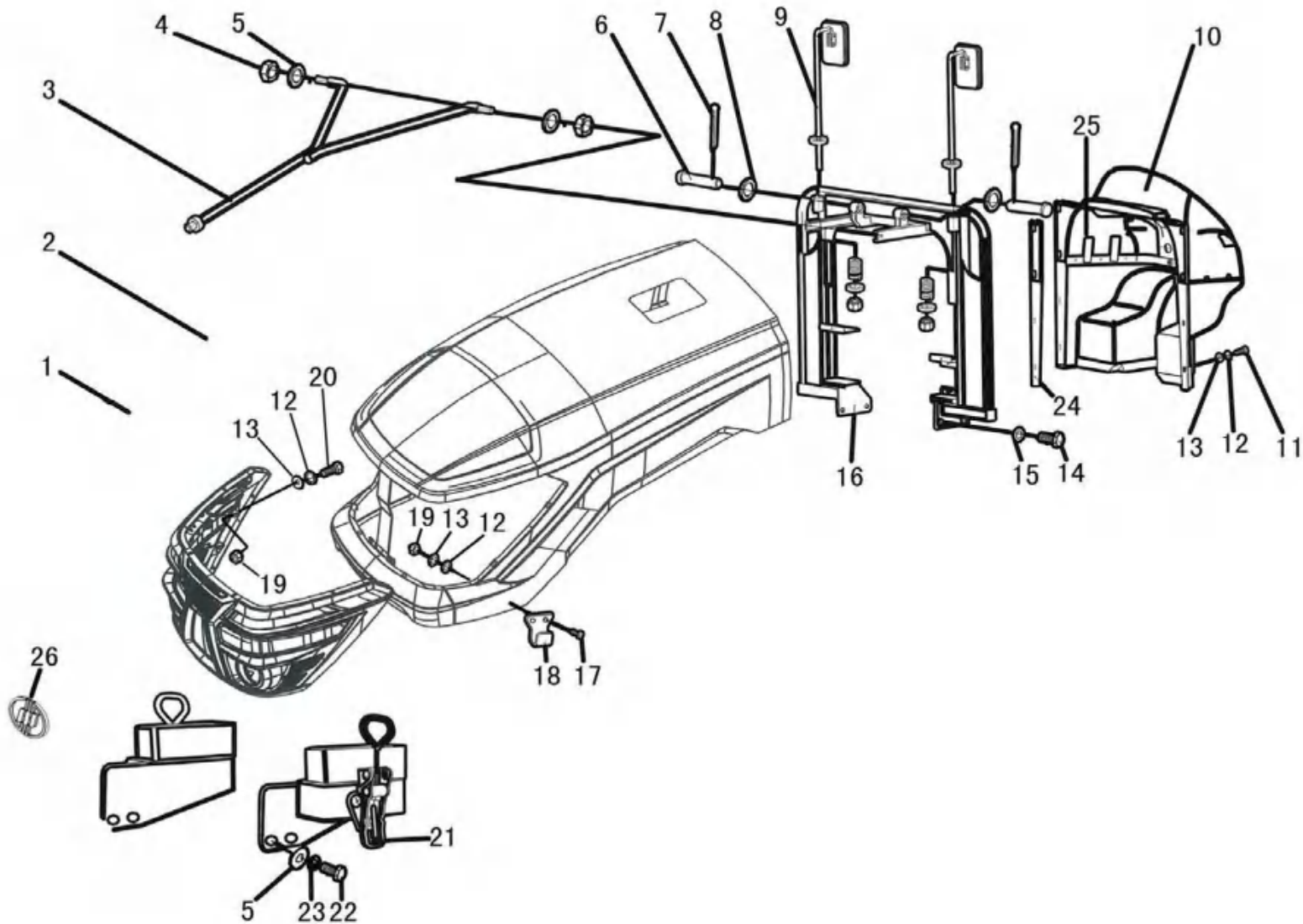

通用性
GENERALITY

- A: JM250
- B: JM254
- C: JM250A
- D: JM254A
- E: JM300A
- F: JM304A
- G: JM350C
- H: JM354C
- I: JM400C
- J: JM404C

备注
REMARKS

序号 NO.	物料代码 ERP No.	零件名称	PART NAME	数量 Q'TY	通用性 GENERALITY	备注 REMARKS
1	B254.47.012	前面罩合件	Front	1	C-J	
2	B254.47.011B//T	机罩焊合件	Hood weldment	1	C-F	
	B404C.47.011B/T	机罩焊合件	Hood weldment	2	G-J	
3	BX300.47.064A-1	机罩支撑架焊合件	Hood support bracket	1	C-J	
4	D03-889-M8	螺母 M8	Nut M8	2	C-J	
5	D05-97.1-08	垫圈 8	Washer 8	6	C-J	
6	B400.47.236	销轴 16×75	Pin shaft16×75	2	C-J	
7	D09-91-4×32	销 4×32	Pin4×32	2	C-J	
8	D05-97.1-16	垫圈 16	Washer 16	2	C-J	
9	C804-002A	后视镜总成	Backup glass	2	C-J	
10	BX300.47.022A	新式仪表盘上体	Panel assembly	1	C-J	
	BX300.47.023A	新式仪表盘下体	Panel assembly	1	C-J	
11	D02-818-6×25	螺钉 M6×25	Screw M6×25	8	C-J	
12	D05-97.1-06	垫圈 6	Washer 6	20	C-J	
13	D05-93-06	垫圈 6	Washer 6	20	C-J	
14	D01-5781-16×50	螺栓 M16×50	Bolt M16×50	4	C-J	
15	D05-93-16	垫圈 16	Washer 16	4	C-J	
16	BX300.47.031-3/T	前支架焊合件	Front bracket	1	C-J	
17	D02-808-6×20	螺钉 M6×20	Screw M6×20	4	C-J	
18	B700.47.650	锁扣板	Lock bracket	2	C-J	
19	D03-6170-6	螺母 M6	Nut M6	12	C-J	
20	D01-5781-6×16	螺栓 M6×16	Bolt M6×16	8	C-J	
21	B250.47B.002C-1	左、右机罩锁总成	Left and right Hood Lock	2	C-J	
22	D01-5781-8×35	螺栓 M8×30	Bolt M8×30	4	C-J	
23	D05-93-08	垫圈8	Washer 8	4	C-J	
24	B300E.47.503	仪表台密封条	Seal	2	C-J	
25	BX300.47.340	仪表台自攻螺钉安装卡	Screw fix clip	6	C-J	
26	B404C.47.440	商标	Product design sign	1	C-J	

左右护板及左右地板总成

SH45-020 Mud Shield and Step

黄海金马

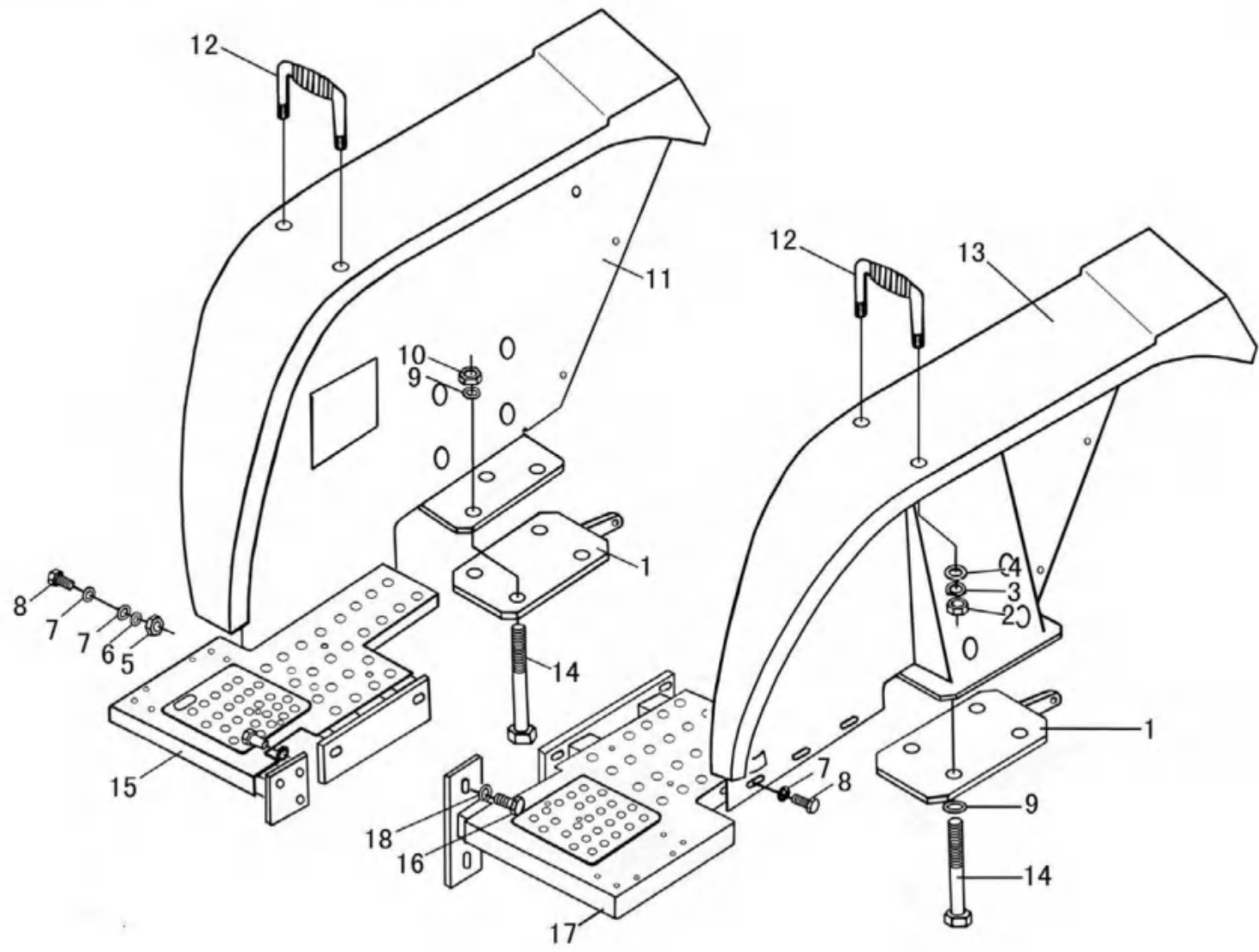

通用性
GENERALITY

- A: JM250
- B: JM254
- C: JM250A
- D: JM254A
- E: JM300A
- F: JM304A
- G: JM350C
- H: JM354C
- I: JM400C
- J: JM404C

备注
REMARKS

序号 NO.	物料代码 ERP No.	零件名称	PART NAME	数量 Q'TY	通用性 GENERALITY	备注 REMARKS
1	B250.47.020-1/T	垫板焊合件	Plate	2	A-J	1200/1300MM/Big wheel11.2-24
	B180.45.020-2/T	垫板焊合件	Plate	2	A-J	1100/1000MM
2	D03-6170-M12	螺母 M12	Nut M12	4	A-J	
3	D05-93-12	垫圈 12	Washer 12	4	A-J	
4	D05-96-12	垫圈 12	Washer 12	4	A-J	
5	D03-6170-M6	螺母 M6	Nut M6	4	A-J	
6	D05-93-6	垫圈 6	Washer 6	4	A-J	
7	D05-97.1-6	垫圈 6	Washer 6	8	A-J	
8	D01-5783-M6×20	螺栓 M6×20	Bolt M6×20	4	A-J	
9	D05-93-14	垫圈 14	Washer 14	8	A-J	
10	D03-6170-M14	螺母 M14	Nut M14	4	A-J	
11	B250.47.019C2/T	右护板焊合件	Right mud shield	1	A-F	1100/1000MM
	B250.47.019C1/T	右护板焊合件	Right mud shield	1	A-F	1200/1300MM
	BX300.47.014B1/T	右护板焊合件	Right mud shield	1	G-J	Big wheel11.2-24
12	B180.47.024A	扶手总成	Hand rail	2	A-J	
13	B250.47.018B/T	左护板焊合件	Left mud shield	1	A-F	1100/1000MM
	B250.47.018A/T	左护板焊合件	Left mud shield	1	A-F	1200/1300MM
	BX300.47.013A2/T	左护板焊合件	Left mud shield	1	G-J	Big wheel11.2-24
14	D01-5782-M14×160	螺栓 M14×160	Bolt M14×160	8	A-J	
15	B250.47.030-E3/T	右地板焊合件	Right step	1	DF	1000MM
	B250.47.030-E2/T	右地板焊合件	Right step	1	A-J	1100MM
	B250.47.030-E1/T	右地板焊合件	Right step	1	A-J	1200/1300MM
	B250.47.030-G/T	右地板焊合件	Right step	1	AB	
16	D01-5783-M10×25	螺栓 M10×25	Bolt M10×25	9	A-J	
17	B250.47.029-C/T	左地板焊合件	Left step	1	DF	1000MM
	B250.47.029-B1/T	左地板焊合件	Left step	1	A-J	1100MM
	B250.47.029-A1/T	左地板焊合件	Left step	1	A-J	1200/1300MM
18	D05-93-10	垫圈 10	Washer 10	9	A-J	

电瓶座总成

EL48-010 Battery Support Seat Assmy

黄海金马

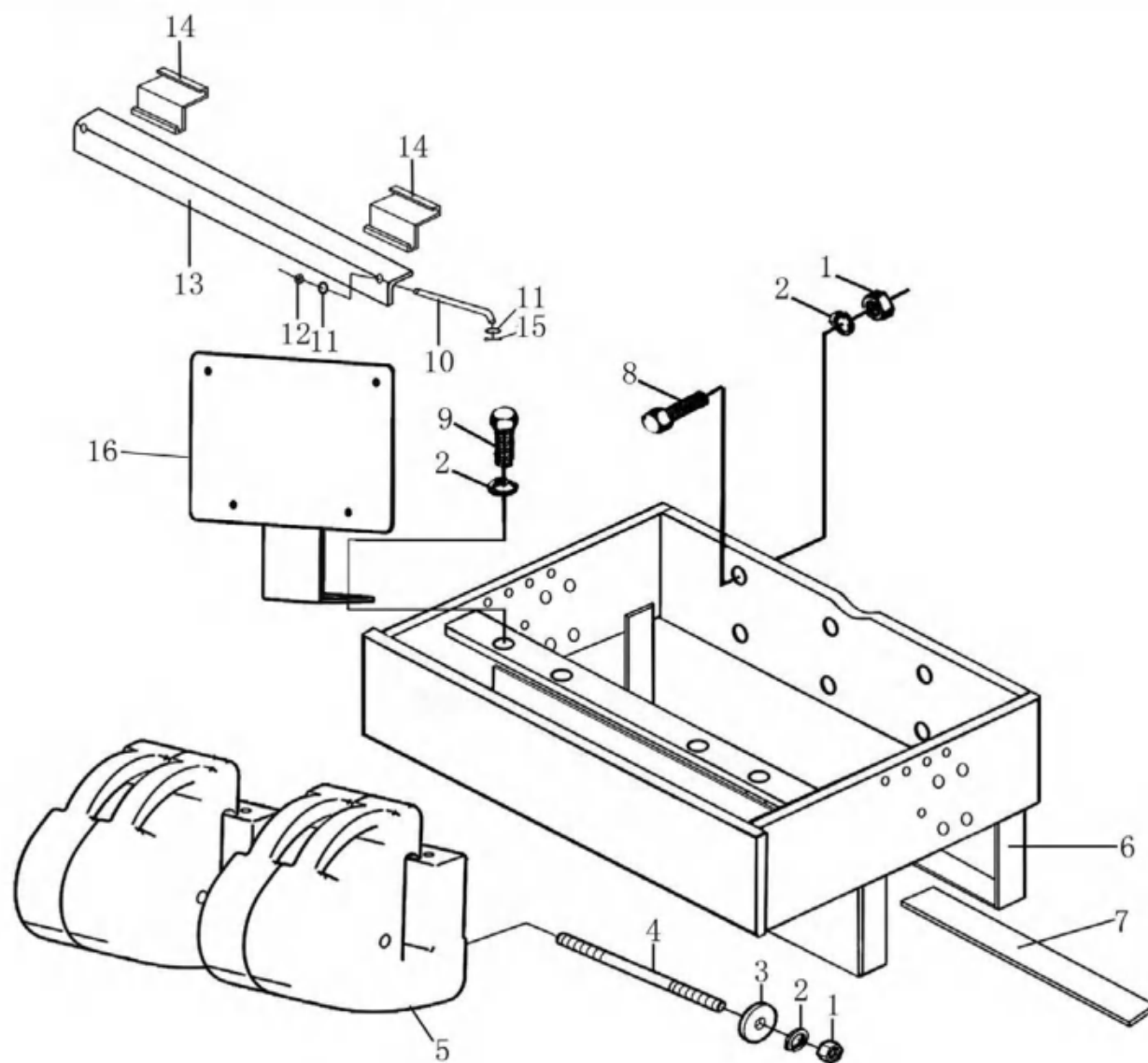

通用性
GENERALITY

- A: JM250
- B: JM254
- C: JM250A
- D: JM254A
- E: JM300A
- F: JM304A
- G: JM350C
- H: JM354C
- I: JM400C
- J: JM404C

备注
REMARKS

序号 NO.	物料代码 ERP No.	零件名称	PART NAME	数量 Q'TY	通用性 GENERALITY	备注 REMARKS
1	C502-015	喇叭	Horn	1	C-J	
2	D05-93-12	垫圈 12	Washer 12	3	C-J	
3	D05-97.1-12	垫圈 12	Washer 12	3	C-J	
4	C201-035	左前大灯	Left Front right	1	C-J	
5	C702-BX-412	保险丝盒	Fuse box	1	C-J	
6	C502-001	继电器	Relay	4	C-J	
7	C402-008	制动灯开关	Switch for brake light	1	C-J	
8	C501-002	电压调节器	Regulator	1	C-J	
9	C503-001	电子闪光器	Flasher	1	C-J	
10	C502-J2	喇叭继电器	Horn relay	1	C-J	
11	C110-032A	组合单表(动磁、计时表)	Meter	1	C-J	
	C107-003	电流表	AM Meter	1	C-J	
	C101-005	水温表	Temp Meter	1	C-J	
	C103-003	油压表	Oil pressure meter	1	C-J	
	C102-004	油量表	Fuel meter	1	C-J	
	C105-001	计时表	Counter meter	1	C-J	
12	C110-031A	组合单表(转速表用)	Meter	1	C-J	
14	C110-015	组合表	Combined Meter	1	C-J	
15	D03-6170-12	螺母 M12	Nut M12	1	C-J	
16	C207-003	后组合灯	Rear light	2	C-J	
18	C201-036	右前大灯	Right Front bulb	2	C-J	
19	B250.48.361	中立开关	switch	1	C-J	
20	B300.48D.025-2B	主线束(组合单表)	Main harness	1	C-J	
	B300.48D.025-2D	主线束(组合表)	Main harness	1	C-J	
21	C210-015	双色灯灯泡	Double light bulb	2	C-J	
22	C304-003	转速表感应塞	Speed sensor	1	C-J	
23	C301-003	水温传感器	Water temperature sensor	1	C-J	
24	C402-0031	预热启动开关	Preheat starting switch	1	C-J	
25	B300.48.062	柴油机线束	Diesel engine harness	1	C-J	
26	C303-002	油压传感器	Oil pressure plug	1	C-J	

TG49-010 工具箱总成
Tool Box Assembly

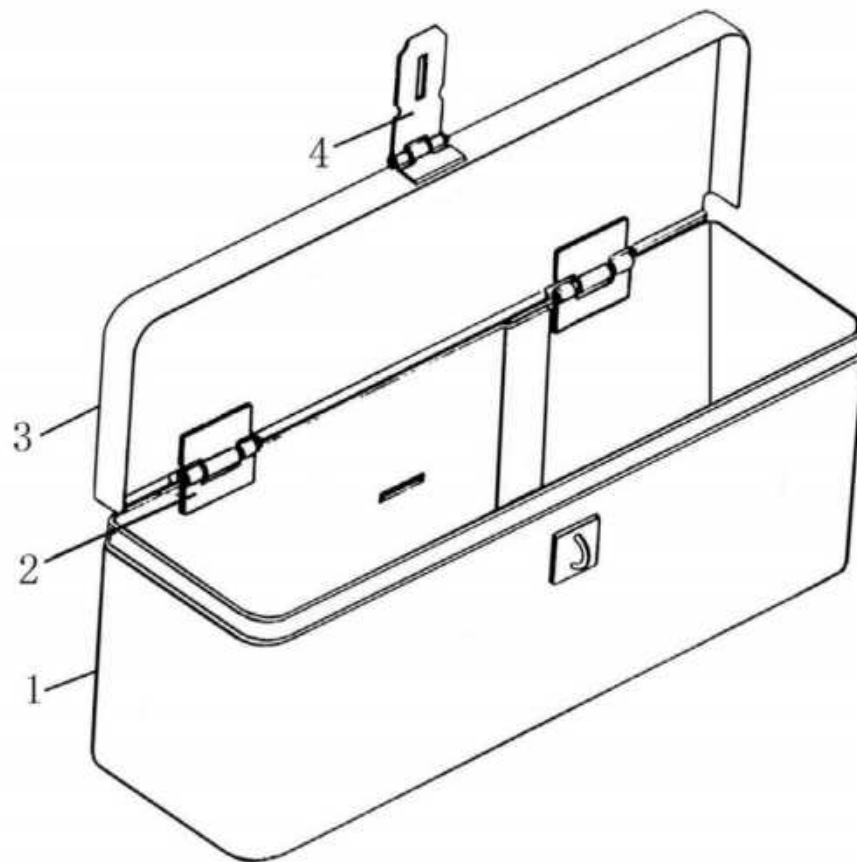

通用性
GENERALITY

- A: JM250
- B: JM254
- C: JM250A
- D: JM254A
- E: JM300A
- F: JM304A
- G: JM350C
- H: JM354C
- I: JM400C
- J: JM404C

备注
REMARKS

油箱总成 (二)
FT50-020 Fuel Tank (二)

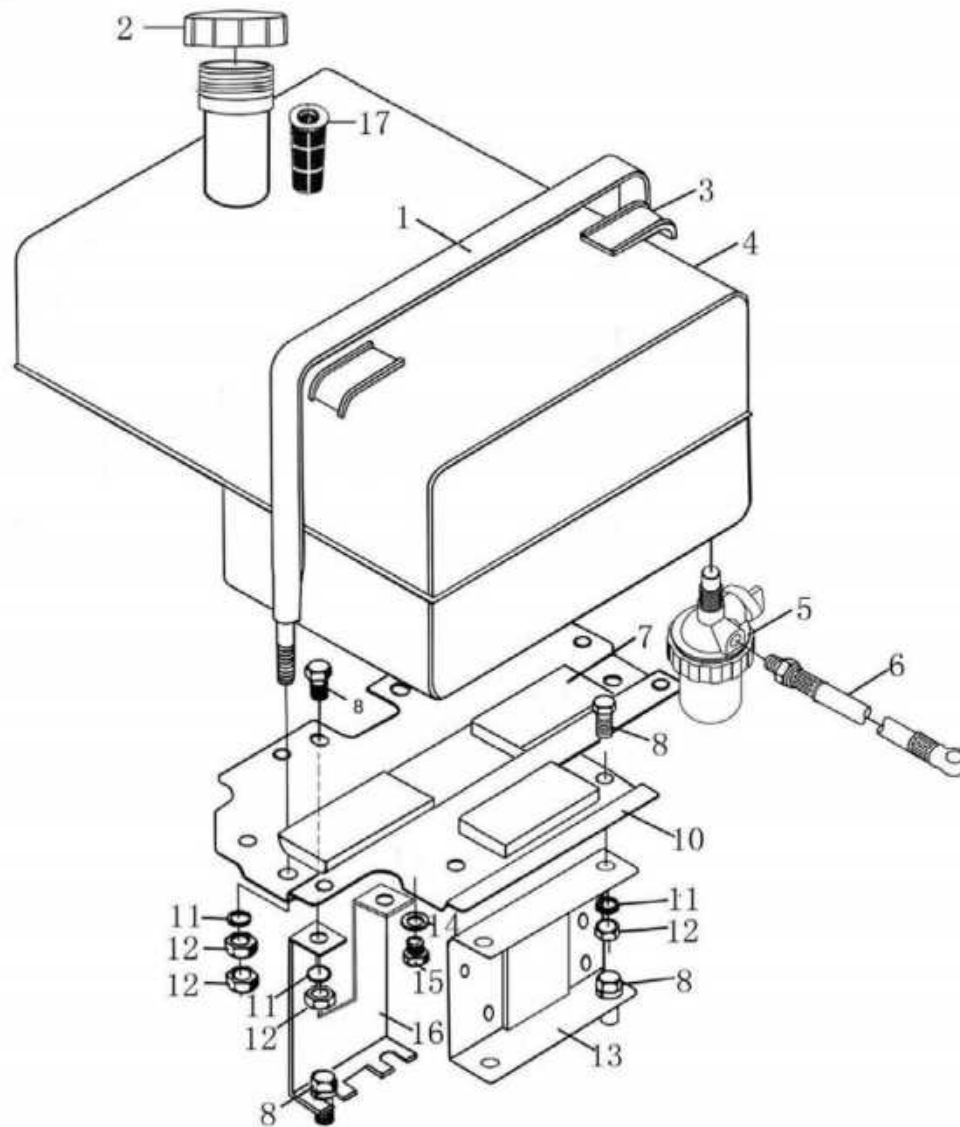

通用性
GENERALITY

- A: JM250
- B: JM254
- C: JM250A
- D: JM254A
- E: JM300A
- F: JM304A
- G: JM350C
- H: JM354C
- I: JM400C
- J: JM404C

备注
REMARKS

序号 NO.	物料代码 ERP No.	零件名称	PART NAME	数量 Q'TY	通用性 GENERALITY	备注 REMARKS
1	B250.50.018	钢带焊合件	Steel band	1	C-J	
2	B550.50.041	油箱盖组合件	Fuel tank cap assembly	1	C-J	
3	B300.50.101-2	钢带胶垫	Rubber cushion	2	C-J	
4	B250.50.024T	油箱体焊合件	Fuel tank	1	C-J	
5	B250.50.020-1	沉淀杯总成	Sedimentary cup	1	C-J	
6	B180.50.015-2	输油管总成	Fuel pipe assembly	1	C-J	
7	B250.50.410	油箱胶块	Rubber cushion	3	C-J	
8	D01-5783-10X20	螺栓 M10×20	Bolt M10×20	8	C-J	
10	B250.50.224	油箱撑板焊合件	Support plate	1	C-J	
11	D05-93-10D	垫圈 10	Washer	10	C-J	
12	D03-6170-10	螺母 M10	Nut M10	8	C-J	
13	B184.50.103-1	油箱前支架	Front support	1	C-J	
14	D17-A-16	组合垫圈	Washer	1	C-J	
15	B300.50.118	放油塞	Drain plug	1	C-J	
16	B180YZ.50.104-4	油箱后支架	Rear support	1	C-J	
17	B700.50.023	滤网组件	Screen, oil filler hole	1	C-J	
1-17	B250.50.006-44	油箱总成	Fuel tank assembly			Not include 2、5、6

全液压转向系统总成
ST40-020 Power Steering Assembly

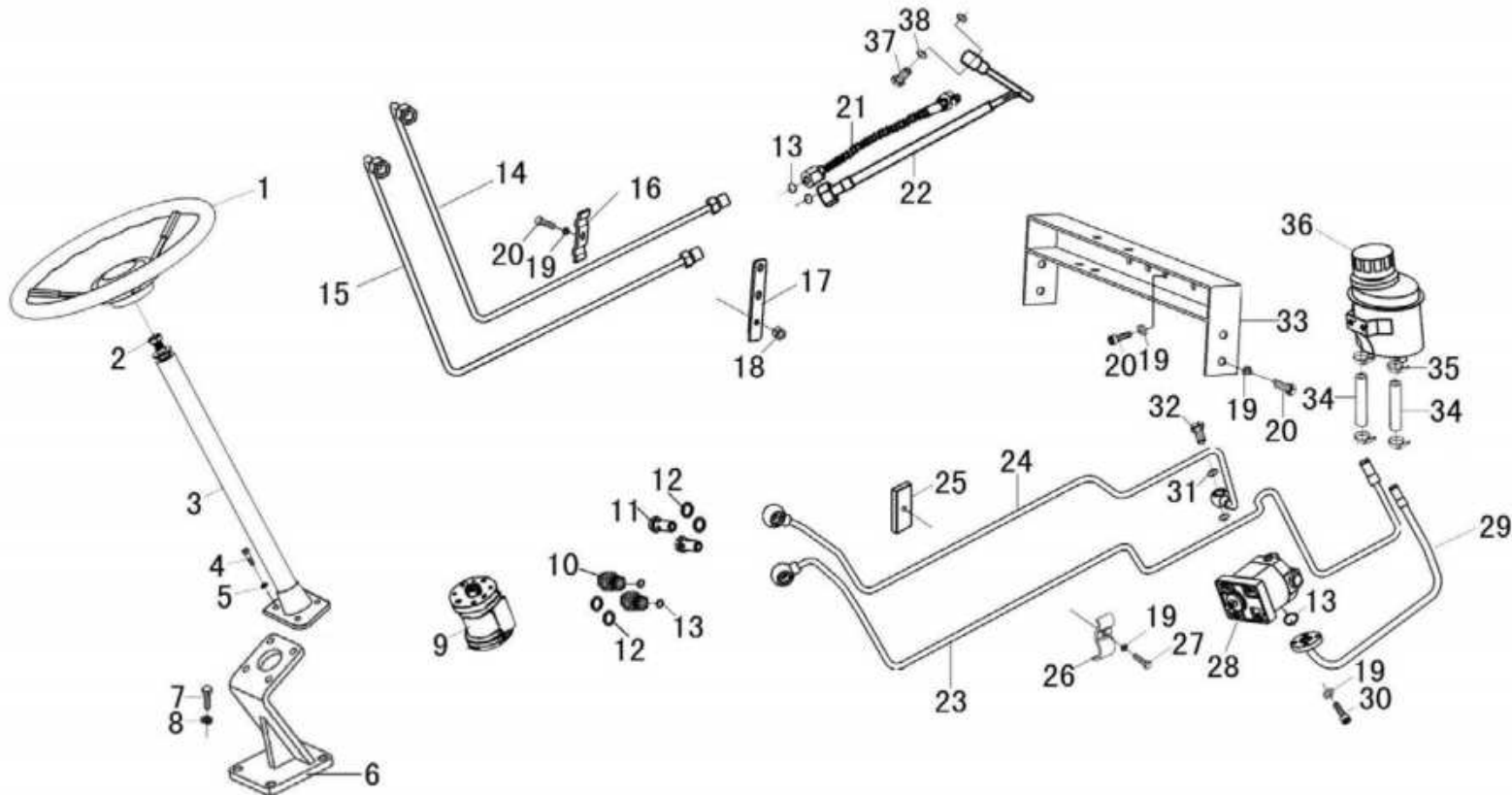

通用性
GENERALITY

- A: JM250
- B: JM254
- C: JM250A
- D: JM254A
- E: JM300A
- F: JM304A
- G: JM350C
- H: JM354C
- I: JM400C
- J: JM404C

备注
REMARKS

序号 NO.	物料代码 ERP No.	零件名称	PART NAME	数量 Q'TY	通用性 GENERALITY	备注 REMARKS
1	B160.40.019B	方向盘总成	Steering wheel assembly	1	A-J	
2	D03-6173-16×1.5	乙型六角螺母 (左旋)	Nut M16	1	A-J	
3	B404YZ.40.003	转向管柱合件	Column	1	A-J	
4	D01-5783-10×30-8.8	螺栓 M10×30	Bolt M10×30	4	A-J	
5	D05-93-10D	垫圈 10	Washer 10	4	A-J	
6	B180YZ.40.014-2/T	转向器支承座焊合件	Support seat	1	A-J	
7	D01-5783-12×30-8.8	螺栓 M12×30	Bolt M12×30	4	A-J	
8	D05-93-12D	垫圈 12	Washer 12	4	A-J	
9	C905-06	液压转向器	Steering	1	A-J	
10	B160YZ.40.107-3	进出油管接头	Connector	2	A-J	
11	B164YZ.40.106-1	铰接螺栓	Bolt	2	A-J	
12	D17-A-20	组合垫圈 20	Washer 20	4	A-J	
13	D07-3452.1-15×2.65	O形密封圈 15×2.65	O-ring 15×2.65	5	A-J	
14	B254YZ.40.016A	转向油管焊合件	Left pipe	1	F	
	B250YZ.40.016A-1	转向油管焊合件	Left pipe	1	D	
	B404D.40.016A	转向油管焊合件	Left pipe	1	HJ	
15	B254YZ.40.016B	转向油管焊合件	Left pipe	1	F	
	B250YZ.40.016B-1	转向油管焊合件	Left pipe	1	D	
	B404D.40.016B	转向油管焊合件	Left pipe	1	HJ	
16	B504YZ.40.105	转向油管夹	Pipe support	1	DFHJ	
17	B254YZ.40.209-2	油管支架 (II)	Pipe support	1	DFHJ	
18	D03-6170-8	螺母 M8	Nut M8	1	A-J	
19	D05-93-08D	垫圈 8	Washer 8	12	A-J	
20	D01-5783-8×30	螺栓 M8×30	Bolt M8×30	7	A-J	
21	B254.31.016A	液压油管左油管总成	Pipe assembly(left)	1	DFHJ	
22	B254.31.015-1	液压油管右油管总成	Pipe assembly(right)	1	DFHJ	
23	B254YZ.40.022	转向器回油管焊合件	Oil return pipe assembly, power steering gear	1	CD	
	BX300.40YZ.012	转向器回油管焊合件	Oil return pipe assembly, power steering gear	1	EF	
	B404D.40.012A	转向器回油管焊合件	Oil return pipe assembly, power steering gear	1	G-J	

序号 NO.	物料代码 ERP No.	零件名称	PART NAME	数量 Q'TY	通用性 GENERALITY	备注 REMARKS
24	B254YZ.40.023	转向器进油管焊合件	Inlet pipe assembly, power steering gear	1	CD	
	BX300.40YZ.013	转向器进油管焊合件	Inlet pipe assembly, power steering gear	1	EF	
	B404D.40.011	转向器进油管焊合件	Inlet pipe assembly, power steering gear	1	G-J	
25	B254YZ.40.022	油管固定板II	Pipe press plate II	1	C-J	
26	B254YZ.40.023	油管固定板I	Pipe press plate I	1	C-J	
27	D01-5783-8×25	螺栓 M8×25	Bolt M8×25	1	A-J	
28	C901-F306-103	恒流泵	Pump	1	D	For KM385,YD385,YD4RT
	C901-F306-105	恒流泵	Pump	1	FHJ	For KM490
29	B254YZ.40.021	转向油泵进油管总成	Inlet pipe assembly, power steering gear	1	CD	
	BX300.40YZ.011	转向油泵进油管总成	Inlet pipe assembly, power steering gear	1	EF	
	B404D.40.013A	转向油泵进油管总成	Inlet pipe assembly, power steering gear	1	G-J	
30	D02-70.1-8X40	内六角螺栓 M8×40	Bolt M8×40	4	A-J	
31	B160.54.108-1	铰接螺栓	Bolt	1	DFHJ	
32	D17-A-18	组合垫圈 18	Washer 18	2	A-J	
33	B250.47.048-2	空滤器支架焊合件	Support	1	CDEF	
	B404D.40.104	转向油壶支架	Support	1	GHIJ	
34	B304YZ.40.212A	耐油胶管	Soft pipe, PVC	2	DF	
	B304YZ.40.212B	耐油胶管	Soft pipe, PVC	1	HJ	
35	D16-ABA-28	喉箍	Circlip 16-28	4	DFHJ	
36	BDP160.40.010	动力转向油箱总成	Power steering tank	1	DFHJ	
37	B164YZ.40.106-1	铰接螺栓	Bolt	1	DFHJ	
38	D17-A-14	组合垫圈 14	Washer 14	2	DFHJ	

液压油泵及管路总成

PP54-010

Pump and pipe

黄海金马

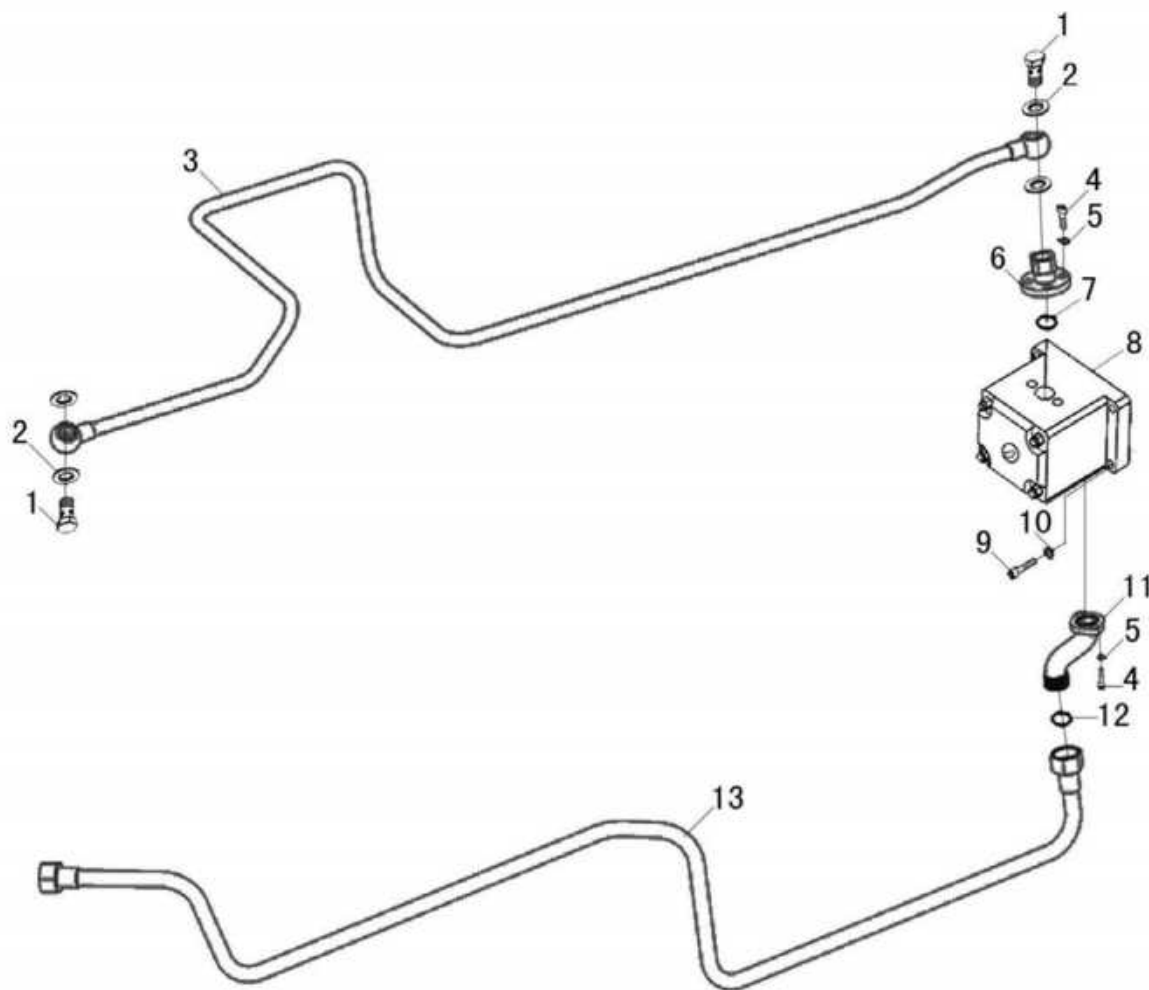

通用性
GENERALITY

- A: JM250
- B: JM254
- C: JM250A
- D: JM254A
- E: JM300A
- F: JM304A
- G: JM350C
- H: JM354C
- I: JM400C
- J: JM404C

备注
REMARKS

序号 NO.	物料代码 ERP No.	零件名称	PART NAME	数量 Q'TY	通用性 GENERALITY	备注 REMARKS
1	B160.54.108	铰接螺栓	Bolt	2	A-J	
2	D17-A-18	组合垫圈 18	Washer 18	4	A-J	
3	B404D.54.011	出油管总成	Outlet pipe	1	G-J	Equip for KM490
	B404D.54.011A	出油管总成	Outlet pipe	1	G-J	Equip for YD4RT
	B254I.54.011-C	出油管总成	Outlet pipe	2	AB	
	B254.54.044	出油管总成	Outlet pipe	1	CD	
	BX300.54.021-1	出油管总成	Outlet pipe	1	EF	配390柴油机
	BX300.54.023	出油管总成	Outlet pipe	1	EF	配扬动YD4K
4	D02-70.1-8X40	内六角螺栓 M8×40	Bolt M8×40	6	A-J	
5	D05-93-08D	垫圈 8	Washer 8	6	A-J	
6	B180.54.104	出油管连接接头	Connector	1	AB	
	BX300.54.120	出油管连接接头	Connector	1	C-J	
7	D07-3452.1-18×2.65	O形密封圈 18×2.65	O-ring 18×2.65	1	A-J	
8	C901-F310-005	齿轮泵	Gear pump	1	J	Equip for KM490
	C901-F314-003A	齿轮泵	Gear pump	1	C-J	Equip for YD4RT, YD385, KM385
	C901-F306-105	齿轮泵	Gear pump	1	EF	配390柴油机
9	D01-5782-10×100-8.8	螺栓 M10×100-8.8	Bolt M10×100-8.8	2	A-J	
10	D05-93-10D	垫圈 10	Washer 10	2	A-J	
11	B180.54.101	进油管接头	Connector	1	AB	
	B160.54.103	进油管接头	Connector	1	E-J	
	BDP184.54.131	进油管接头	Connector	1	CDF	配扬动YD4K
12	D07-3452.1-20×2.65	O形密封圈 20×2.65	O-ring 20×2.65	1	A-J	
13	B404D.54.010A	进油管总成	Inlet pipe	1	G-J	Equip for KM490
	B404C.54.010	进油管总成	Inlet pipe	1	G-J	Equip for YD4RT
	B254I.54.010-1	进油管总成	Inlet pipe	1	AB	
	B254.54.043	进油管总成	Inlet pipe	1	CD	
	BX300.54.020	进油管总成	Inlet pipe	1	EF	配390柴油机
	BX300.54.022	进油管总成	Inlet pipe	1	EF	配扬动YD4K

液压提升器总成 (一)

HY55-010 Lifter Assembly (一)

黄海金马

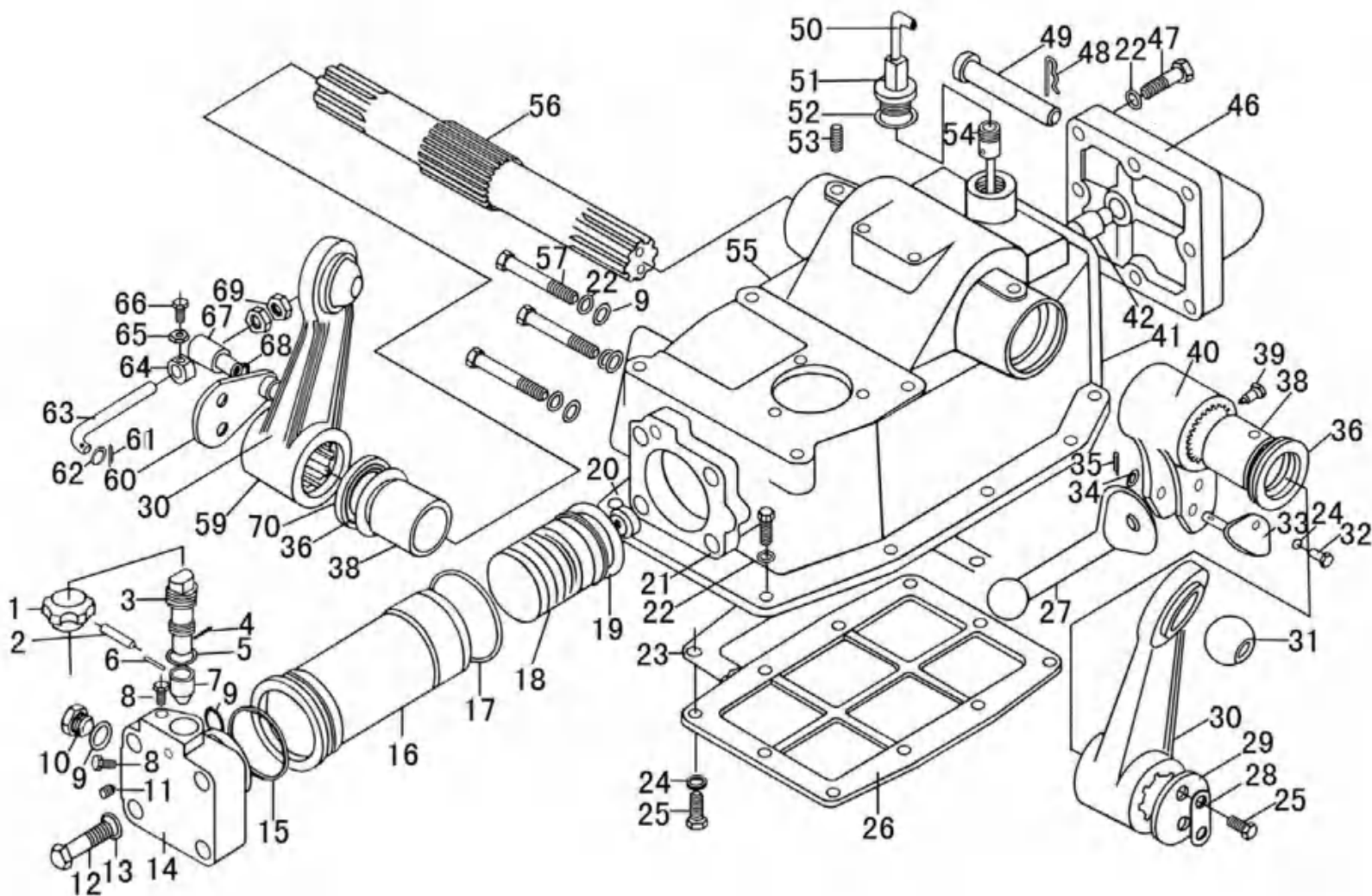

通用性
GENERALITY

- A: JM250
- B: JM254
- C: JM250A
- D: JM254A
- E: JM300A
- F: JM304A
- G: JM350C
- H: JM354C
- I: JM400C
- J: JM404C

备注
REMARKS

序号 NO.	物料代码 ERP No.	零件名称	PART NAME	数量 Q'TY	通用性 GENERALITY	备注 REMARKS
1	B160.55.121	手轮	Cap	1	A-D	
2	D09-879-5×30	销 5×30	Pin 5×30	1	A-D	
3	B160.55.128-2	调节阀杆	Spool rod	1	A-D	
4	D09-119-3×20	销 3×20	Pin 3×20	1	A-D	
5	D07-1235-22×2.4	O型密封圈 22×2.4	O-ring 22×2.4	1	A-D	
6	D09-119-B2×14	销 B2×14	Pin B2×14	1	A-D	
7	B160.55.129	调节阀	Adjusting valve	1	A-D	
8	D01-5781-M10×12	螺栓 M10×12	Bolt M10×12	2	A-D	
9	D07-3452.1-13.2×2.65	O型密封圈 13.2×2.65	O-ring 17×2.65	3	A-D	
10	B160.55.120	螺塞	Plug	2	A-D	
11	D02-829-M5×6×4	螺钉 M5×6×4	Screw M5×6×4	2	A-D	
12	D01-5782-M14×60	螺栓 M14×60	Bolt M14×60	4	A-D	
13	D05-93-14	垫圈 14	Washer 14	4	A-D	
14	B160.55.126-4	缸头	Cylinder cap	1	A-D	
15	D07-3452.1-60×5.3	O型密封圈 60×5.3	O-ring 60×5.3	1	A-D	
16	B160.55.102	油缸筒	Cylinder	1	A-D	
17	BTE250.55.112	O型密封圈 83×2.4	O-ring 83×2.4	1	A-D	
18	B160.55.130	活塞	Piston	1	A-D	
19	D07-3452.1-Y×D70	Y型密封圈 Y×D70	O-ring Y×D70	2	A-D	
20	B160.55.131	活塞球座	Piston ball seat	1	A-D	
21	D01-5783-M10×30	螺栓 M10×30	Bolt M10×30	10	A-D	
22	D05-93-10	垫圈 10	Washer 10	21	A-D	
23	B160.55.116-1	地板纸垫	Gasket	1	A-D	
24	D05-93-8	垫圈 8	Washer 8	10	A-D	
25	D01-5783-M8×20	螺栓 M8×20	Bolt M8×20	14	A-D	
26	B160.55.115-1	提升器壳体地板	Botton cover	1	A-D	
27	B160.55.132-1	顶杆	Piston rod	1	A-D	
28	B160.55.111	止动垫片	Washer	2	A-D	
29	B160.55.109	提升轴压板	Plate	1	A-D	
30	B160.55.134	提升臂	Lift arm	2	A-D	
31	B160.55.135	提升臂球头	Spherical joint	2	A-D	
32	D01-5783-M8×12	螺栓 M8×12	Bolt M8×12	8	A-D	
33	B160.55.020-1	插销焊合件	Pin	1	A-D	
34	D05-97.1-22	垫片 22	Washer 22	1	A-D	
35	D09-91-4×40	开口销 4×40	Pin 4×40	1	A-D	

序号 NO.	物料代码 ERP No.	零件名称	PART NAME	数量 Q'TY	通用性 GENERALITY	备注 REMARKS
36	BYT18.55.110	O型密封圈	Oli seal	2	A-D	
38	B160.55.106	轴套	Bush	2	A-D	
39	D02-85-M8×1×16	螺钉 M8×1×16	Screw M8×1×16	1	A-D	
40	B160.55.133-1	内提升臂	Innet arm	1	A-D	
41	B160.55.119	后端盖纸垫	Case	1	A-D	
42	B160.55.141-1	限位销	Stop pin	1	A-D	
46	B160.55.140-1	后端盖	Rear cover	1	A-D	
47	D01-5782-M10×40	螺栓 M10×40	Bolt M10×40	8	A-D	
48	B160.31.105	弹簧锁销	Stop pin	1	A-D	
49	B160.55.107	上拉杆前连接销	Link pin	1	A-D	
50	B184.31.124-1	通气管	Air pipe	1	A-D	
51	B160.55.136-1	加油盖体	Filler plug	1	A-D	
52	B160.55.104	垫片	Washer	1	A-D	
53	D02-829-M8×10×8	螺钉 M8×10×8	Screw M8×10×8	2	A-D	
54	B160.55.021	量油尺总成	Dipstick	1	A-D	
55	B160.55.101-2	提升器壳体	Case	1	A-D	
56	B160.55.103	提升轴	Shaft	1	A-D	
57	D01-5782-M10×75	螺栓 M10×75	Bolt M10×75	3	A-D	
58	D07-3452.1-19×2.65	O型密封圈 19×2.65	O-ring 19×2.65	1	A-D	
59	B160.55.013	提升臂总成	Lift arm assembly	2	A-D	
60	B160.55.016-1	挡板总成	Plate	1	A-D	
61	D09-91-2×16	开口销 2×16	Pin 2×16	1	A-D	
62	D05-97.1-8	垫圈 8	Washer 8	1	A-D	
63	B160.55.113-2	回位推杆	Push rod	1	A-D	
64	B160.55.110	挡块	Locating lump	1	A-D	
65	D03-6170-M6	螺母 M6	Nut M6	1	A-D	
66	D01-5783-M6×20	螺栓 M6×20	Bolt M6×20	1	A-D	
67	B160.55.105	挡销	Stop pin	1	A-D	
68	D05-97.1-12	垫圈 12	Washer 12	1	A-D	
69	D03-6170-M8	螺母 M8	Nut M8	2	A-D	
70	B160.55.175	隔套	Bush	2	A-D	
1-70	B160.55.001-2	提升器总成	Lifter assembly	1	A-D	

液压提升器总成 (二)

HY55-020 Lifter Assembly (二)

黄海金马

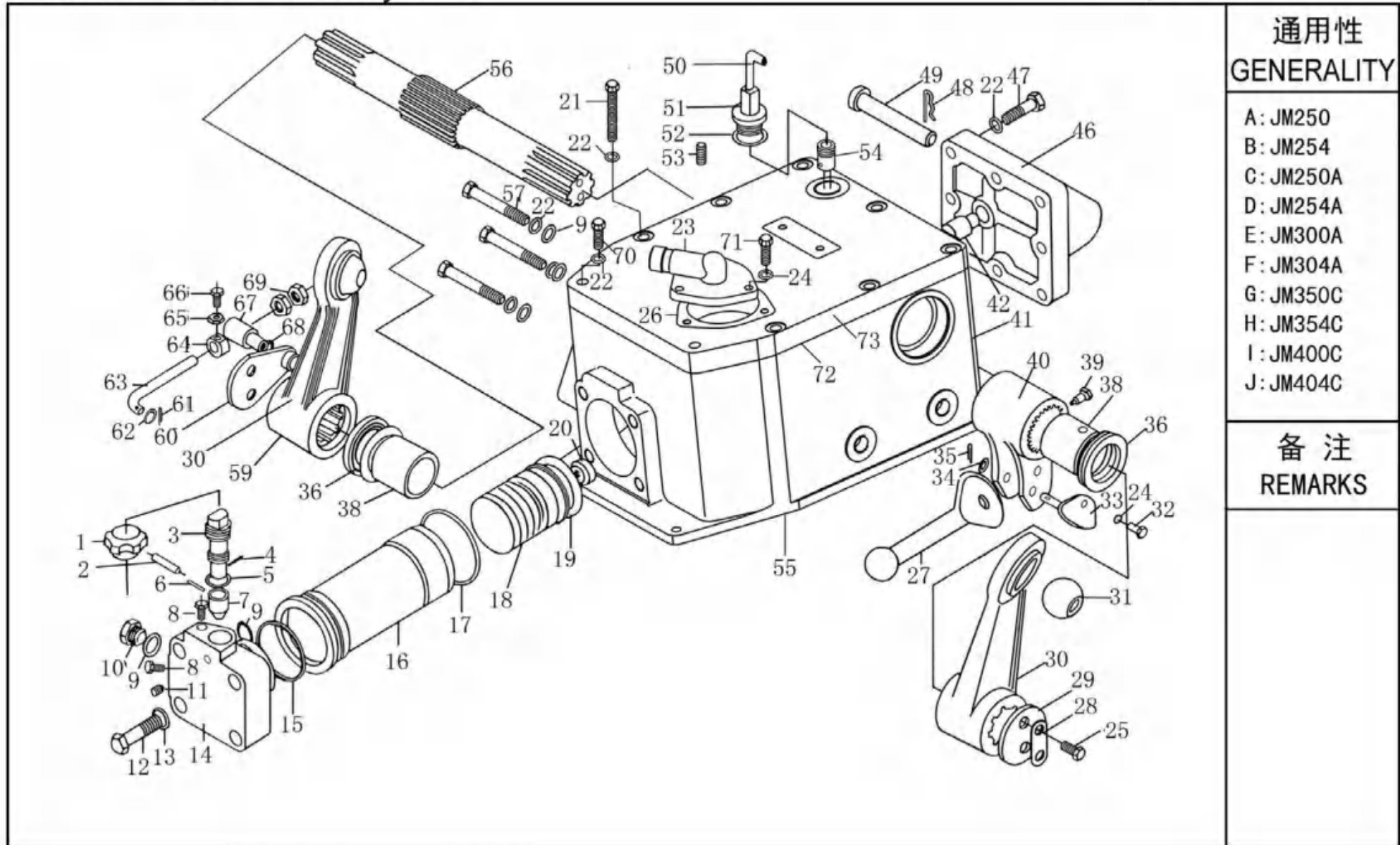

通用性
GENERALITY

- A: JM250
- B: JM254
- C: JM250A
- D: JM254A
- E: JM300A
- F: JM304A
- G: JM350C
- H: JM354C
- I: JM400C
- J: JM404C

备注
REMARKS

序号 NO.	物料代码 ERP No.	零件名称	PART NAME	数量 Q'TY	通用性 GENERALIT	备注 REMARKS
1	B160.55.121	手轮	Cap	1	E-J	
2	D09-879-5×30	销 5×30	Pin 5×30	1	E-J	
3	B160.55.128-2	调节阀杆	Spool rod	1	E-J	
4	D09-119-3×20	销 3×20	Pin 3×20	1	E-J	
5	D07-1235-17×2.65	O型密封圈 22×2.4	O-ring 22×2.4	1	E-J	
6	D09-119-B2×14	销 B2×14	Pin B2×14	1	E-J	
7	B160.55.129	调节阀	Adjusting valve	1	E-J	
8	D01-5781-M10×12	螺栓 M10×12	Bolt M10×12	2	E-J	
9	D07-3452.1-13.2×2.65	O型密封圈 13.2×2.65	O-ring 17×2.65	3	E-J	
10	B160.55.120	螺塞	Plug	2	E-J	
11	D02-829-M5×6×4	螺钉 M5×6×4	Screw M5×6×4	2	E-J	
12	D01-5782-M14×60	螺栓 M14×60	Bolt M14×60	4	E-J	
13	D05-93-14	垫圈 14	Washer 14	4	E-J	
14	B160.55.126-4	缸头	Cylinder cap	1	E-J	
15	D07-3452.1-60×5.3	O型密封圈 60×5.3	O-ring 60×5.3	2	E-J	
16	B160.55.102	油缸筒	Cylinder	1	E-J	
17	BTE250.55.112	O型密封圈 83×2.4	O-ring 83×2.4	1	E-J	
18	B160.55.130	活塞	Piston	1	E-J	
19	D07-3452.1-Y×D70	Y型密封圈 Y×D70	O-ring Y×D70	2	E-J	
20	B160.55.131	活塞球座	Piston ball seat	1	E-J	
21	B160.55.162	螺栓	Bolt	6	E-J	
22	D05-93-10	垫圈 10	Washer 10	21	E-J	
23	B160.54.109	吸油管接头	Joint	1	E-J	
24	D05-93-8	垫圈 8	Washer 8	10	E-J	
25	D01-5783-M8×20	螺栓 M8×20	Bolt M8×20	14	E-J	
26	B160.54.110	纸垫	Gasket	1	E-J	
27	B160.55.132-1	顶杆	Piston rod	1	E-J	
28	B160.55.111	止动垫片	Washer	2	E-J	
29	B160.55.109	提升轴压板	Plate	1	E-J	
30	B160.55.134	提升臂	Lift arm	2	E-J	

序号 NO.	物料代码 ERP No.	零件名称	PART NAME	数量 Q'TY	通用性 GENERALIT	备注 REMARKS
31	B160.55.135	提升臂球头	Spherical joint	2	E-J	
32	D01-5783-M8×12	螺栓 M8×12	Bolt M8×12	8	E-J	
33	B160.55.020-1	插销焊合件	Pin	1	E-J	
34	D05-97.1-22	垫片 22	Washer 22	1	E-J	
35	D09-91-4×40	开口销 4×40	Pin 4×40	1	E-J	
36	BYT18.55.110	O形密封圈	Oli seal	2	E-J	
38	B160.55.106	轴套	Bush	2	E-J	
39	D02-85-M8×1×16	螺钉 M8×1×16	Screw M8×1×16	1	E-J	
40	B160.55.133-1	内提升臂	Innet arm	1	E-J	
41	B160.55.119	后端盖纸垫	Case	1	E-J	
42	B160.55.141-1	限位销	Stop pin	1	E-J	
46	B160.55.140-1	后端盖	Rear cover	1	E-J	
47	D01-5782-M10×40	螺栓 M10×40	Bolt M10×40	8	E-J	
48	B160.31.105	弹簧锁销	Stop pin	1	E-J	
49	B160.55.107	上拉杆前连接销	Link pin	1	E-J	
50	B184.31.124-1	通气管	Air pipe	1	E-J	
51	B160.55.136-1	加油盖体	Filler plug	1	E-J	
52	B160.55.104	垫片	Washer	1	E-J	
53	D02-829-M8×10×8	螺钉 M8×10×8	Screw M8×10×8	2	E-J	
54	B160.55.021	量油尺总成	Dipstick	1	E-J	
55	B160.55.101-2	提升器壳体	Case	1	E-J	
56	B160.55.103	提升轴	Shaft	1	E-J	
57	D01-5782-M10×75	螺栓 M10×75	Bolt M10×75	3	E-J	
58	D07-3452.1-19×2.65	O型密封圈 19×2.65	O-ring 19×2.65	1	E-J	
59	B160.55.013	提升臂总成	Lift arm assembly	2	E-J	
60	B160.55.016-1	挡板总成	Plate	1	E-J	
61	D09-91-2×16	开口销 2×16	Pin 2×16	1	E-J	
62	D05-97.1-8	垫圈 8	Washer 8	1	E-J	
63	B160.55.113-2	回位推杆	Push rod	1	E-J	

悬挂机构总成 (二)

SM56-020 Suspension Mechanism Assembly (二)

黄海金马

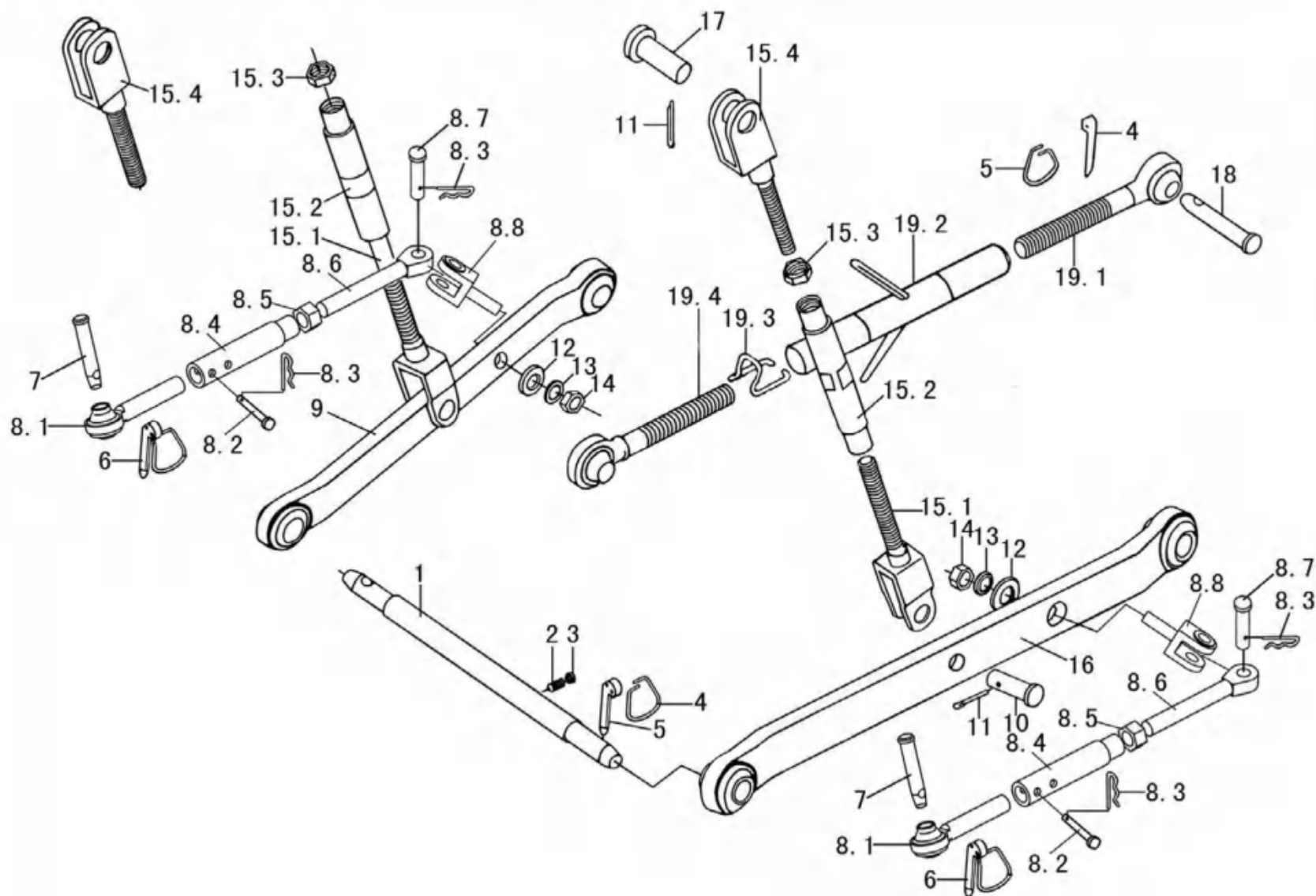

通用性 GENERALITY

- A: JM250
- B: JM254
- C: JM250A
- D: JM254A
- E: JM300A
- F: JM304A
- G: JM350C
- H: JM354C
- I: JM400C
- J: JM404C

备注 REMARKS

序号 NO.	物料代码 ERP No.	零件名称	PART NAME	数量 Q'TY	通用性 GENERALIT Y	备注 REMARKS
1	B160.56.102	下拉杆固定轴	Shaft	1	E-J	
2	B160.31.104	止动螺钉	Stop screw	1	E-J	
3	D03-6170-12	螺母 M12	Nut M12	1	E-J	
4	B160.56.119	锁销环	Ring	5	E-J	
5	B160.56.120	锁销	Stop pin	5	E-J	
6	B160.56.014	锁销总成	Stop pin	2	E-J	
7	B160.56.118-1	上拉杆后连接销	Connecting pin	2	E-J	
8	B250.56.040	限位杆总成	Limit chain asseby	2	E-J	
8.1	B250.56.041	限位杆合件	Connecting ring	2	E-J	
8.2	B184.56.211	限位杆连接销	Adjusting link	2	E-J	
8.3	B184.56.210	弹簧锁销(II)	Stop pin	2	E-J	
8.4	B250.56.303	限位杆螺管	Adjusting sleeve	2	E-J	
8.5	D03-6170-22	螺母 M22	Nut M22	2	E-J	
8.6	B250.56.315	调节螺杆	Rear adjusting chain	2	E-J	
8.7	B900.56.106	销轴	pin	2	E-J	
8.8	B250.56.366	限位杆螺栓	Bolt	2	E-J	
9	B250.56.021E	右下拉杆总成	Right lower link	1	E-J	
10	D09-882-16×45	销轴 B16×45	Axis pin B16×45	4	E-J	
11	D09-91-4×25	销 4×25	Pin 4×25	4	E-J	
12	B160.56.134	大垫圈	Washer	4	E-J	
13	D05-93-16	垫圈 16	Washer 16	4	E-J	
14	D03-6170-16	螺母 M16	Nut M16	4	E-J	
15	B250.56.011-1	提升杆总成	Adjusting link assembly	2	E-J	
15.1	B160.56.016	提升杆下调节杆焊合件	Adjusting link	1	E-J	
15.2	B160.56.105-1	提升杆螺管	Thread pipe	2	E-J	
15.3	D03-6171-18×1.5	螺母 M18×1.5	Nut M18×1.5	2	E-J	
15.4	B250.56.013	提升杆上调节杆焊合件	Adjusting upper link	2	E-J	
16	B250.56.020E	左下拉杆总成	Left lower link	1	E-J	
17	B160.56.101	提升杆连接销	Pin	2	E-J	

分配器总成

DI57-010

Distributor Assembly

黄海金马

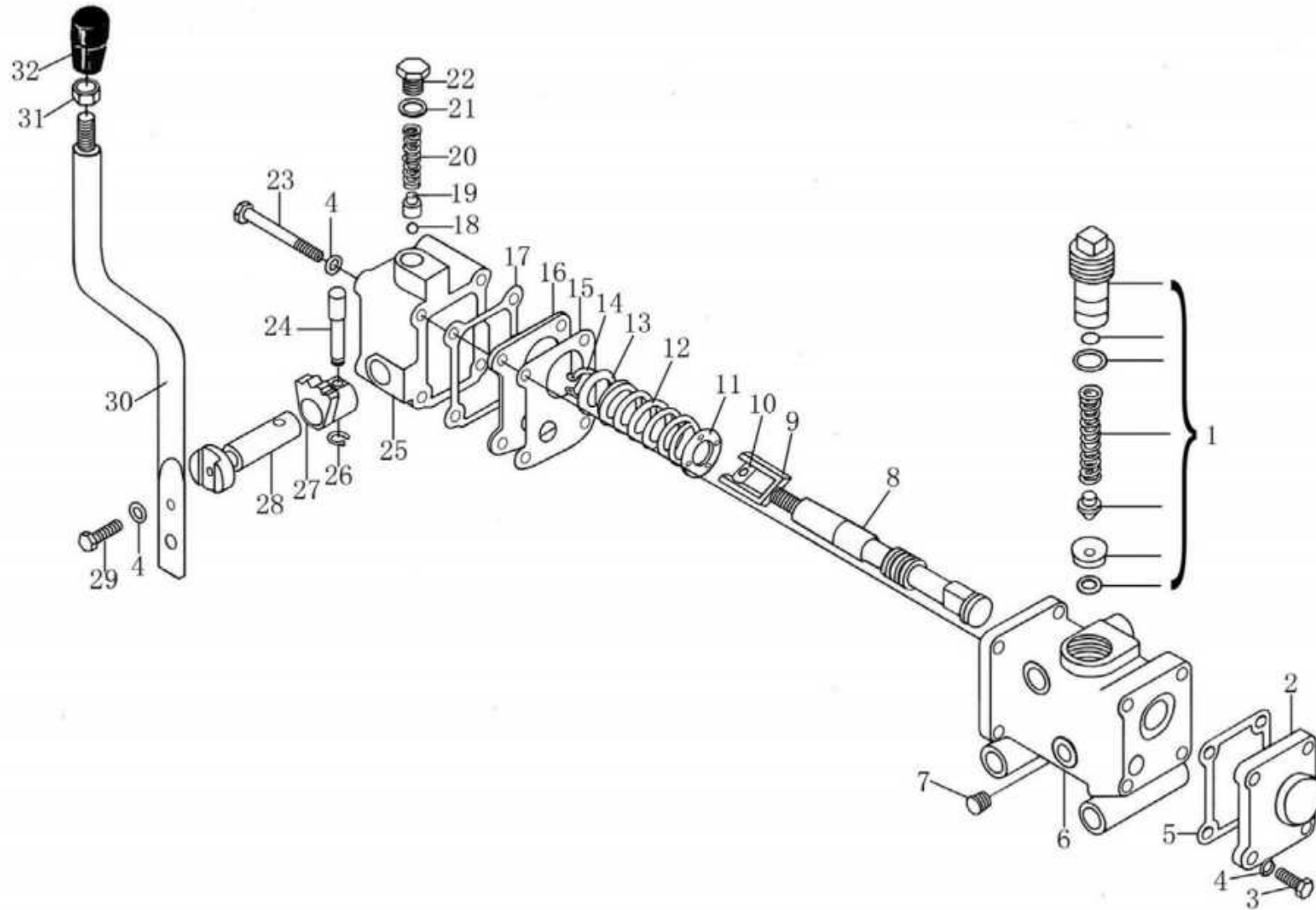

通用性 GENERALITY
A: JM250 B: JM254 C: JM250A D: JM254A E: JM300A F: JM304A G: JM350C H: JM354C I: JM400C J: JM404C

备注 REMARKS

--

序号 NO.	物料代码 ERP No.	零件名称	PART NAME	数量 Q'TY	通用性 GENERALITY	备注 REMARKS
1	B160.57.012	安全阀总成	Safe vale	1	A-J	
2	B160.57.102	前盖	Front cover	1	A-J	
3	D01-5783-5×16	螺栓M5×16	Bolt M5×16	4	A-J	
4	D05-93-05	垫圈5	Washer 5	9	A-J	
5	B160.57.103	前盖纸垫	Gasket	1	A-J	
6	18FP.57.104-2	分配器壳体	Valve body	1	A-J	
7	B160.57.116	锥螺塞	Bevel plug	1	A-J	
8	B160.57.113-B	滑阀	Sliding valve	1	A-J	
9	B160.57.131	连接叉头	Yoke	1	A-J	
10	B160.57.130	销套	Bush	1	A-J	
11	B160.57.115	弹簧挡片	Stop plate	1	A-J	
12	B160.57.114	滑阀回位弹簧	Spring	1	A-J	
13	D05-97.1-14	垫圈14	Washer 14	2	A-J	
14	D10-894-15	挡圈15	Circlip 15	1	A-J	
15	B160.57.105	挡板纸垫	Gasket	1	A-J	
16	B160.57.106	挡板	Plate	1	A-J	
17	B160.57.107	后盖纸垫	Gasket	1	A-J	
18	D13-308-5	钢球5	Ball 5	1	A-J	
19	B160.57.118	定位弹簧座	Spring seat	1	A-J	
20	B160.57.219	定位弹簧	Spring	1	A-J	
21	B160.57.221	垫片	Washer	1	A-J	
22	B160.57.120	螺堵	Plug	1	A-J	
23	D01-5782-5×55	螺栓 M5×55	Bolt M5×55	4	A-J	
24	B160.57.132-1	拨销	Pin	1	A-J	
25	B160.57.108-B	后盖	Rear cover	1	A-J	
26	D10-894.1-06	挡圈6	Circlip 6	1	A-J	
27	B160.57.204	定位块	Locating lump	1	A-J	
28	B160.57.109-2	手柄轴	Shaft	1	A-J	
29	D01-5783-5×10	螺栓 M5×10	Bolt M5×10	2	A-J	
30	B160.57.117-2	分配器手柄	Handle	1	A-J	
31	D05-93-08	垫圈 8	Washer 8	1	A-J	
32	B160.57.042	分配器手柄合件	Knob	1	A-J	
1-32	18FP.57.001-B	分配器总成	Valve	1	A-J	

气制动总成

AP80-020 Air Brake Assembly

黄海金马

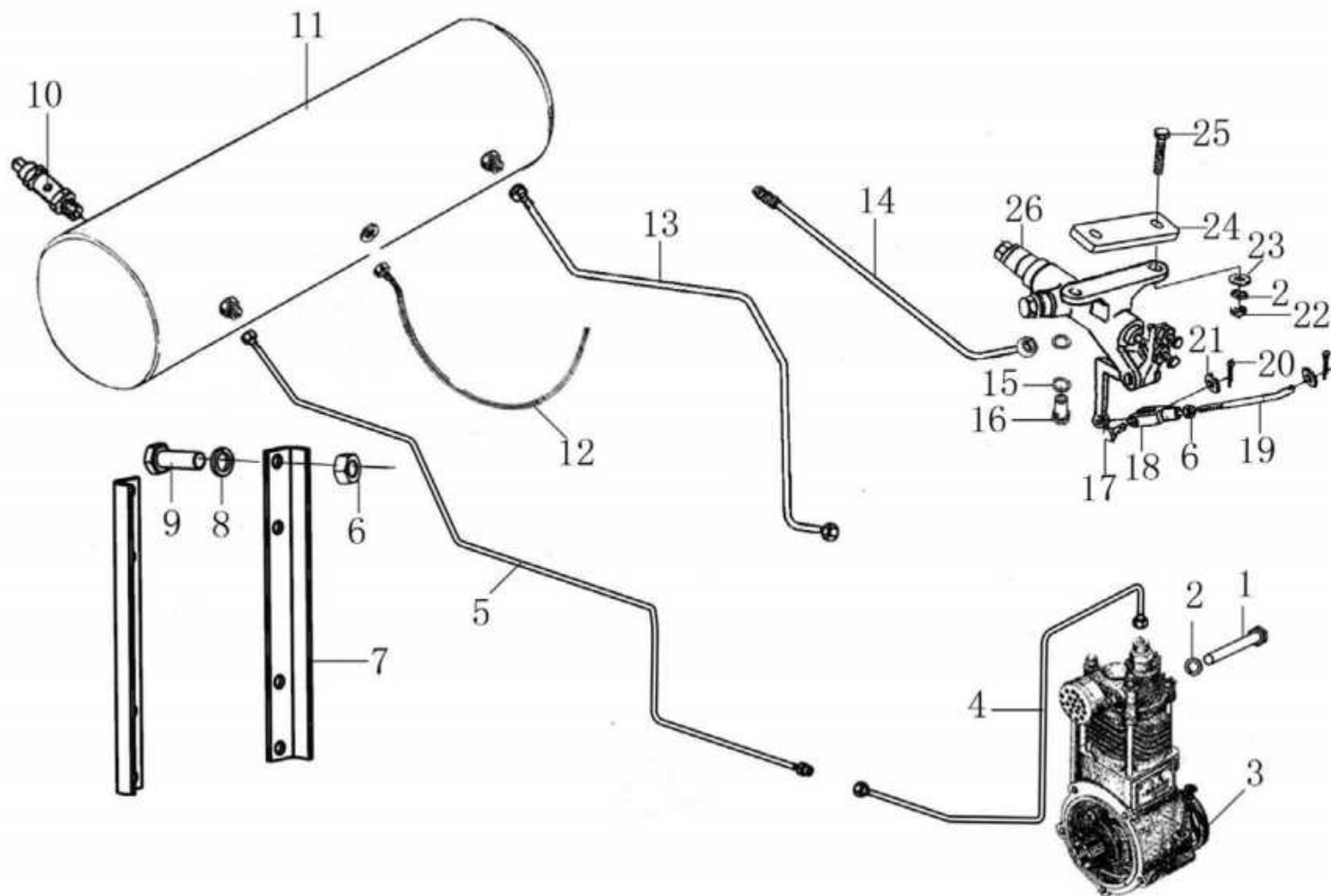

通用性
GENERALITY

- A: JM250
- B: JM254
- C: JM250A
- D: JM254A
- E: JM300A
- F: JM304A
- G: JM350C
- H: JM354C
- I: JM400C
- J: JM404C

备注
REMARKS

序号 NO.	物料代码 ERP No.	零件名称	PART NAME	数量 Q'TY	通用性 GENERALITY	备注 REMARK
1	D01-5782-8×100	螺栓 M8×100	Bolt M8×100	4	C-J	
2	D05-93-08D	垫圈 M8	Washer 8	4	C-J	
3	BX300.80.021	直联气泵总成	Air compressor	1	C-F	
	B400.80.021	直联气泵总成	Air compressor	1	G-J	
4	B254.80.027	进气管II	Inlet pipe assembly II	1	CD	
	BX300.80.024B	进气管II	Inlet pipe assembly II	1	EF	配390
	BX300.80.025	进气管II	Inlet pipe assembly II	1	EF	配YD4K
	B404D.80.025-1	进气管II	Inlet pipe assembly II	1	G-J	
5	BX300.80.026	进气管I	Inlet pipe assembly I	1	C-J	
6	D03-6170-10	螺母 M10	Nut M10	3	C-J	
7	B180.80.203	储气筒支架焊合件	Air tank plate	2	C-J	
8	D05-93-10	垫圈 M10	Washer 10	2	C-J	
9	D01-5783-10×30	螺栓 M10×30	Bolt M10×30	2	C-J	
10	B180.80.028	安全阀总成	Ssfety valve assembly	1	C-J	
11	B180.80.023-2	储气筒焊合件	Air tank weldment	1	C-J	
12	B300.80.010A	气压表管路总成	Air pressure gauge assembly	1	C-J	
13	B180.80.025E-1	出气管总成	Outlet pipe assembly	1	C-J	
14	B180.80.026E	排气管总成	Outlet pipe assembly	1	C-J	
15	D17-A-14	组合垫圈 14	Washer 14	2	C-J	
16		空心螺栓	Bolt	1	C-J	
17	D09-882-10×30	销轴 B10×30	Pin axle B10×30	1	C-J	
18	B180.80.208	制动阀调整叉	Brake valve adjusting fork	1	C-J	
19	B250.80.202	制动阀推杆	Brake valve pull rod	1	C-J	
20	D09-91-3.2×16	开口销 3.2×16	Split pin 3.2×16	2	C-J	
21	D05-95-10	垫圈 10	Washer 10	2	C-J	
22	D03-6170-08	螺母 M8	Nut M8	2	C-J	
23	D05-97.1-08	垫圈 8	Washer 8	2	C-J	
24	B250.80.201/W	制动阀垫块	Brake valve connecting plate	1	C-J	
25	D01-5782-8×50	螺栓 M8×50	Bolt M8×50	2	C-J	
26	B180.80.022	制动阀总成	Brake valve assembly	1	C-J	

液压输出总成单进单出

HP54-010 Hydraulic Take-off Pipe(Two connector)

黄海金马

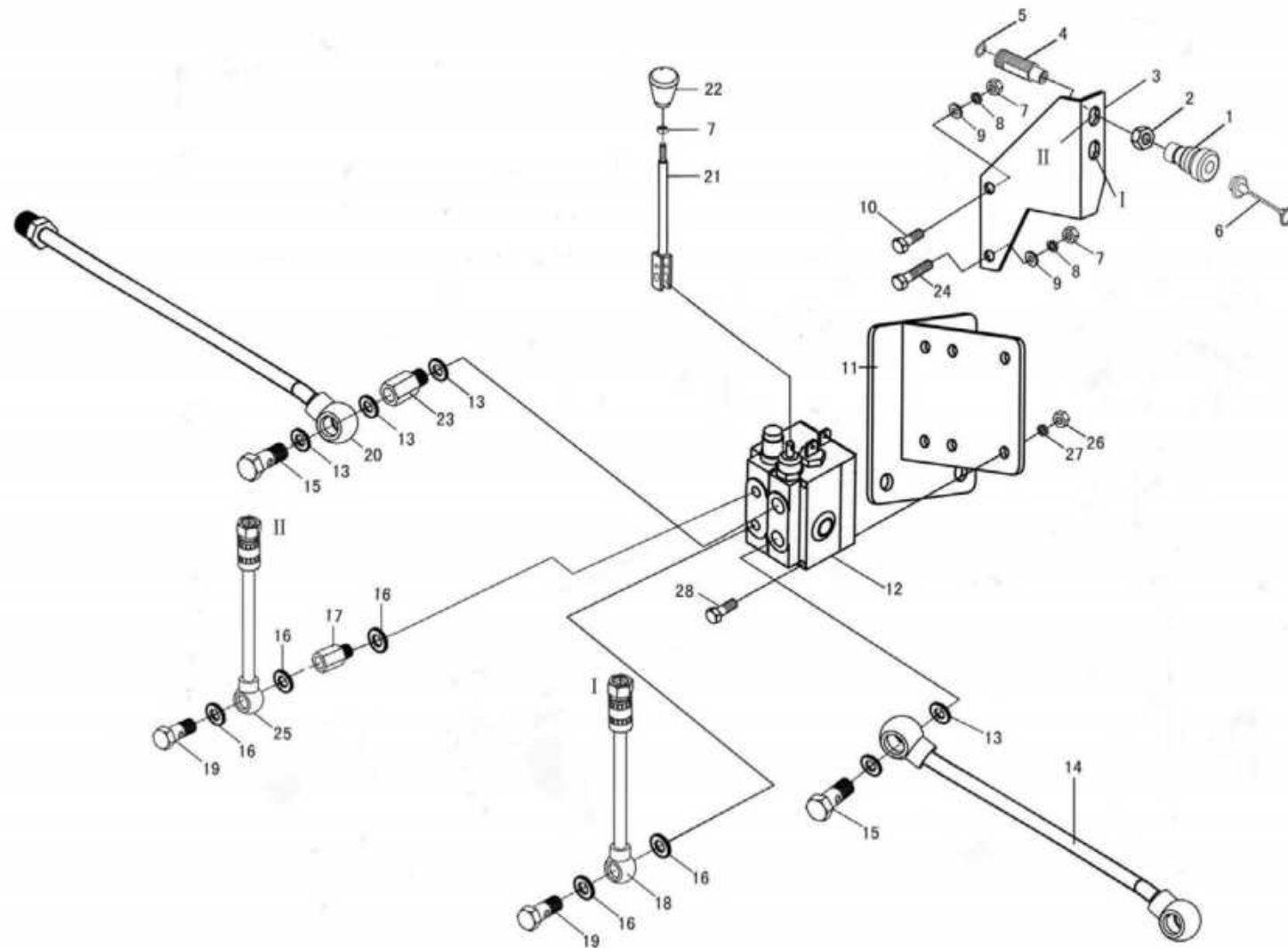

通用性
GENERALITY

- A: JM250
- B: JM254
- C: JM250A
- D: JM254A
- E: JM300A
- F: JM304A
- G: JM350C
- H: JM354C
- I: JM400C
- J: JM404C

备注
REMARKS

序号 NO.	物料代码 ERP No.	零件名称	PART NAME	数量 Q'TY	通用性 GENERALITY	备注 REMARK
1	C904-002A-02	快换母接头	Quick release connector	2	C-J	
2	BDP184.54.132	六角薄螺母M27X1.5	Nut M27X1.5	2	C-J	
3	B250YZ.54.138A	快换接头支架(单进单出)	Pipe bracket	1	C-J	
4	B160.54.310	进出油管接头	Connector	2	C-J	
5	D07-3452.1-	O形密封圈11.2×2.65	O-ring 11.2×2.65	2	C-J	
6	B160.54.222	快换接头连接件(蓝色)	Plastic cover for	1	C-J	配390
	B160.54.222(R)	快换接头连接件(红色)	Plastic cover for	1	C-J	配YD4K
7	D03-6170-14	螺母M14	Nut M14	2	C-J	
8	D05-93-14	垫圈14	Washer 14	2	C-J	
9	D05-97.1-14	垫圈14	Washer 14	2	C-J	
10	D01-5783-14X70	螺栓M14×70	Bolt M14×70	1	C-J	
11	B250YZ.54.050/	换向阀支架	Valve seat	1	C-J	
12	C903-009	多路换向阀(单进单出)	Multi-way valve	1	C-J	
13	D17-A-22	组合垫圈22	Seal washer 22	5	C-J	
14	B250YZ.54.036-	多路阀总出油软管	Outlet pipe	1	C-J	
15	B700.13.130	空心螺栓(M22X1.5)	Hollow bolt (M22X1.5)	2	C-J	
16	D17-A-18	组合垫圈18	Seal washer 18	5	C-J	
17	B300E.54.111-1	多路阀接头	Pipe connector	1	C-J	
18	B254YZ.54.046A	多路阀进出油软管(长350)	Multi valve pipe (L 350)	1	C-J	
19	B160.54.108-1	铰接螺栓(M18X1.5)	Hollow bolt (M18X1.5)	2	C-J	
20	B184YZ.54.028	出油胶管总成(单泵柴油机)	Inlet pipe	1	C-J	
	B184YZ.54.028-	出油胶管总成(双泵柴油机)	Inlet pipe	1	C-J	
21	B254.54.070	换向阀手柄焊合件	Control lever	1	C-J	
22	B160.57.042	分配器手柄合件	Hand knob	1	C-J	
23	B254.54.110-1	多路阀接头(M22X1.5)	Hollow bolt (M22×1.5)	2	C-J	
24	D01-5782-	螺栓M14×100	Bolt M14×100	1	C-J	
25	B254YZ.54.046B	多路阀进出油软管(长390)	Multi valve pipe (L 390)	1	C-J	
26	D03-6170-10	螺母M10	Nut M10	3	C-J	
27	D05-93-10	垫圈10	Washer 10	3	C-J	
28	D01-5783-10X40	螺栓M10X40	Bolt M10×40	3	C-J	

液压输出总成双进双出II

HP54-020 Hydraulic Take-off Pipe II(Four connector)

黄海金马

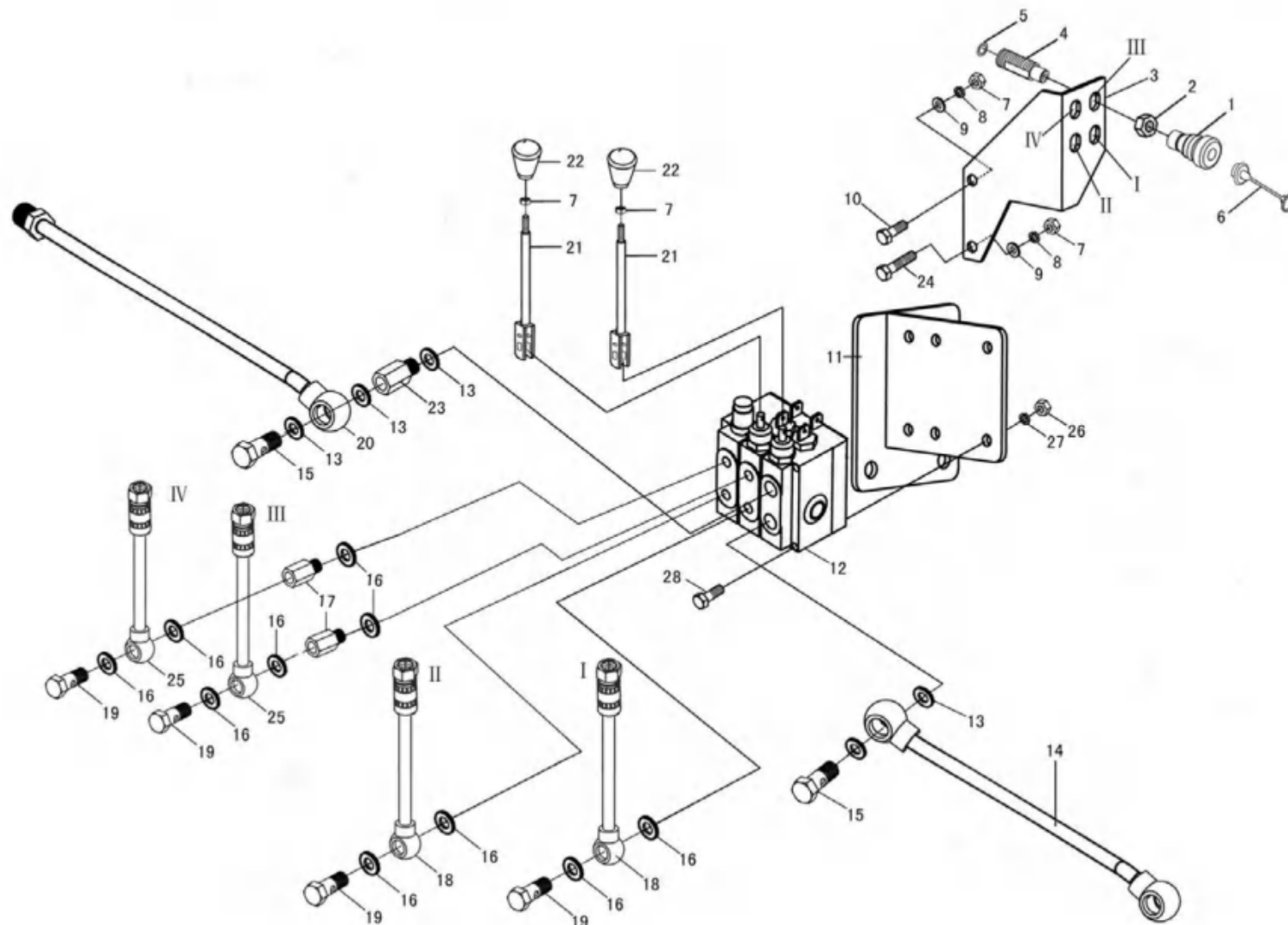

通用性
GENERALITY

- A: JM250
- B: JM254
- C: JM250A
- D: JM254A
- E: JM300A
- F: JM304A
- G: JM350C
- H: JM354C
- I: JM400C
- J: JM404C

备注
REMARKS

序号 NO.	物料代码 ERP No.	零件名称	PART NAME	数量 Q'TY	通用性 GENERALIT	备注 REMARKS
1	C904-002A-02	快换母接头	Quick release	4	C-J	
2	BDP184.54.132	六角薄螺母M27X1.5	Nut M27X1.5	4	C-J	
3	B250YZ.54.138B/	快换接头支架(双进双出)	Pipe bracket	1	C-J	
4	B160.54.310	进出油管接头	Connector	4	C-J	
5	D07-3452.1-	O形密封圈	O-ring 11.2×2.65	4	C-J	
6	B160.54.222	快换接头连接件(蓝色)	Plastic cover for	2	C-J	配390
	B160.54.222(R)	快换接头连接件(红色)	Plastic cover for	2	C-J	配YD4K
7	D03-6170-14	螺母M14	Nut M14	2	C-J	
8	D05-93-14	垫圈14	Washer 14	2	C-J	
9	D05-97.1-14	垫圈14	Washer 14	2	C-J	
10	D01-5783-14×70	螺栓M14×70	Bolt M14×70	1	C-J	
11	B250YZ.54.050/T	换向阀支架	Valve seat	1	C-J	
12	C903-010	多路换向阀	Multi-way valve	1	C-J	
13	D17-A-22	组合垫圈22	Seal washer 22	5	C-J	
14	B250YZ.54.036-2	多路阀总出油软管	Outlet pipe	1	C-J	
15	B700.13.130	空心螺栓(M22×1.5)	Hollow bolt	2	C-J	
16	D17-A-18	组合垫圈18	Seal washer 18	10	C-J	
17	B300E.54.111-1	多路阀接头	Pipe connector	2	C-J	
18	B254YZ.54.046A	多路阀进出油软管(长	Multi valve pipe (L	2	C-J	
19	B160.54.108-1	铰接螺栓(M18×1.5)	Hollow bolt	4	C-J	
20	B184YZ.54.028	出油胶管总成(单泵柴油	Inlet pipe	1	C-J	
	B184YZ.54.028-2	出油胶管总成(双泵柴油	Inlet pipe	1	C-J	
21	B254.54.070	换向阀手柄焊合件	Control lever	2	C-J	
22	B160.57.042	分配器手柄合件	Hand knob	2	C-J	
23	B254.54.110-1	多路阀接头(M22×1.5)	Hollow bolt(2	C-J	
24	D01-5782-14×100	螺栓M14×100	Bolt M14×100	1	C-J	
25	B254YZ.54.046B	多路阀进出油软管(长	Multi valve pipe (L	2	C-J	
26	D03-6170-10	螺母M10	Nut M10	3	C-J	
27	D05-93-10	垫圈10	Washer 10	3	C-J	
28	D01-5783-10×40	螺栓M10×40	Bolt M10×40	3	C-J	

梭式换档机构总成 SS37-010 Shuttle Shift Mechanism

黄海金马

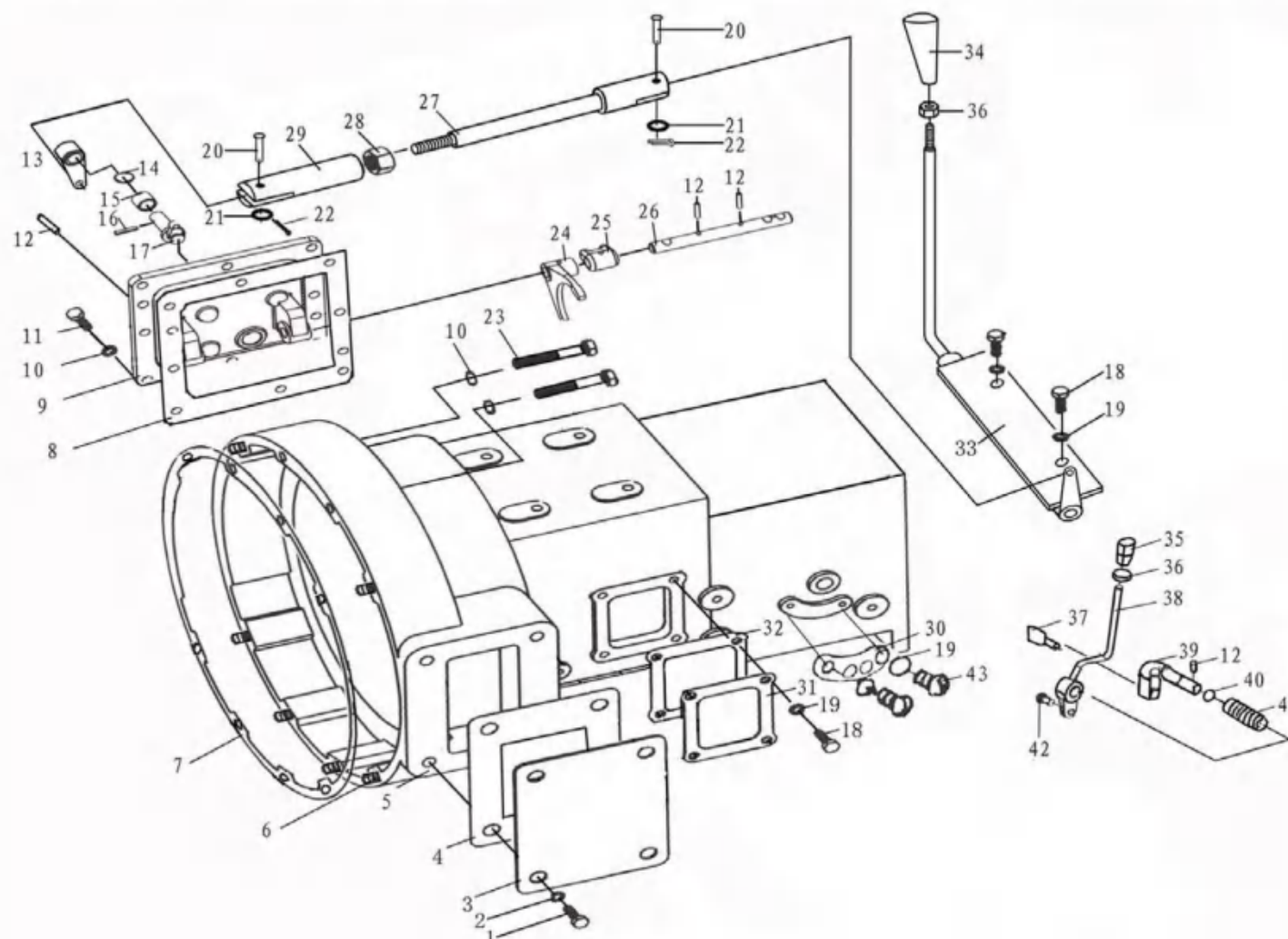

通用性 GENERALITY

- A: JM250
- B: JM254
- C: JM250A
- D: JM254A
- E: JM300A
- F: JM304A
- G: JM350C
- H: JM354C
- I: JM400C
- J: JM404C

备注 REMARKS

序号 NO.	物料代码 ERP No.	零件名称	PART NAME	数量 Q'TY	通用性 GENERALITY	备注 REMARKS
1	D01-5783-12×15	螺栓M12×15	Bolt M12×15	8	C-J	
2	D05-93-12	垫圈12	Washer 12	8	C-J	
3	B254E.47.110/T	窗口盖板	Cove plate	2	C-J	
4	B184.37.350	纸垫	Gasket	2	C-J	
5	B254.37.528-1/J	梭行档壳体	Shuttle gear case	1	C-J	
6	D01- 5782-10×85	螺栓M10×85	Bolt M10×85	6	C-J	
7	B160.21.110	纸垫	Gasket	1	C-J	
8	B254.37.536	右侧盖板纸垫	Gasket	1	C-J	
9	B254.37.523/J	右侧盖板	Right side cover	1	C-J	
10	D05-93-10	垫圈10	Washer 10	14	C-J	
11	D01-5783-10×30	螺栓M10×30	Bolt M10×30	6	C-J	
12	D09-119-10×22	销D10×22	Pin D10×22	2	C-J	
13	B254.37.012/D	摇臂焊合件	Rocher arm weldment	1	C-J	
14	D07-3452.1-	O形密封圈15×2.65	O-ring15×2.65	1	C-J	
15	B254.37.525	轴套	Sleeve	1	C-J	
16	D09-879-5×24	销5×24	Pin 5×24	5	C-J	
17	B254.37.524-1/W	换档拨头	Shift lump	1	C-J	
18	D01-5783-8×25	螺栓M8×25	Bolt M8x25	9	C-J	
19	D05-93-08	垫圈8	Washer 8	9	C-J	
20	D09-882-6×20	销轴6×20	Pin roll6×20	2	C-J	
21	D05-97.1-06	垫圈6	Washer 6	2	C-J	
22	D09-91-2×16	销2×16	Pin 2×16	1	C-J	
23	D01- 5782-10×95	螺栓M10×95	Bolt M10×95	2	C-J	
24	B254.37.522	梭行档拨叉	Shift fork	1	C-J	
25	B254.37.551-2/W	高低档拨头	Shift lump	1	C-J	
26	B254.37.527	梭行档拨叉轴	Shift fork shaft	1	C-J	
27	B304E.42.016	连接杆焊合件	Connecting rod	1	C-J	
28	D03-6170-08	螺母M8	Nut M8	1	C-J	
29	B304E.42.103/W	连接叉头	Connector	1	C-J	
30	B184II.37.343/D	分动箱分离杆定位片	Check slice	1	C-J	

SS37-020 梭形档总成
Shuttle Gear Assy

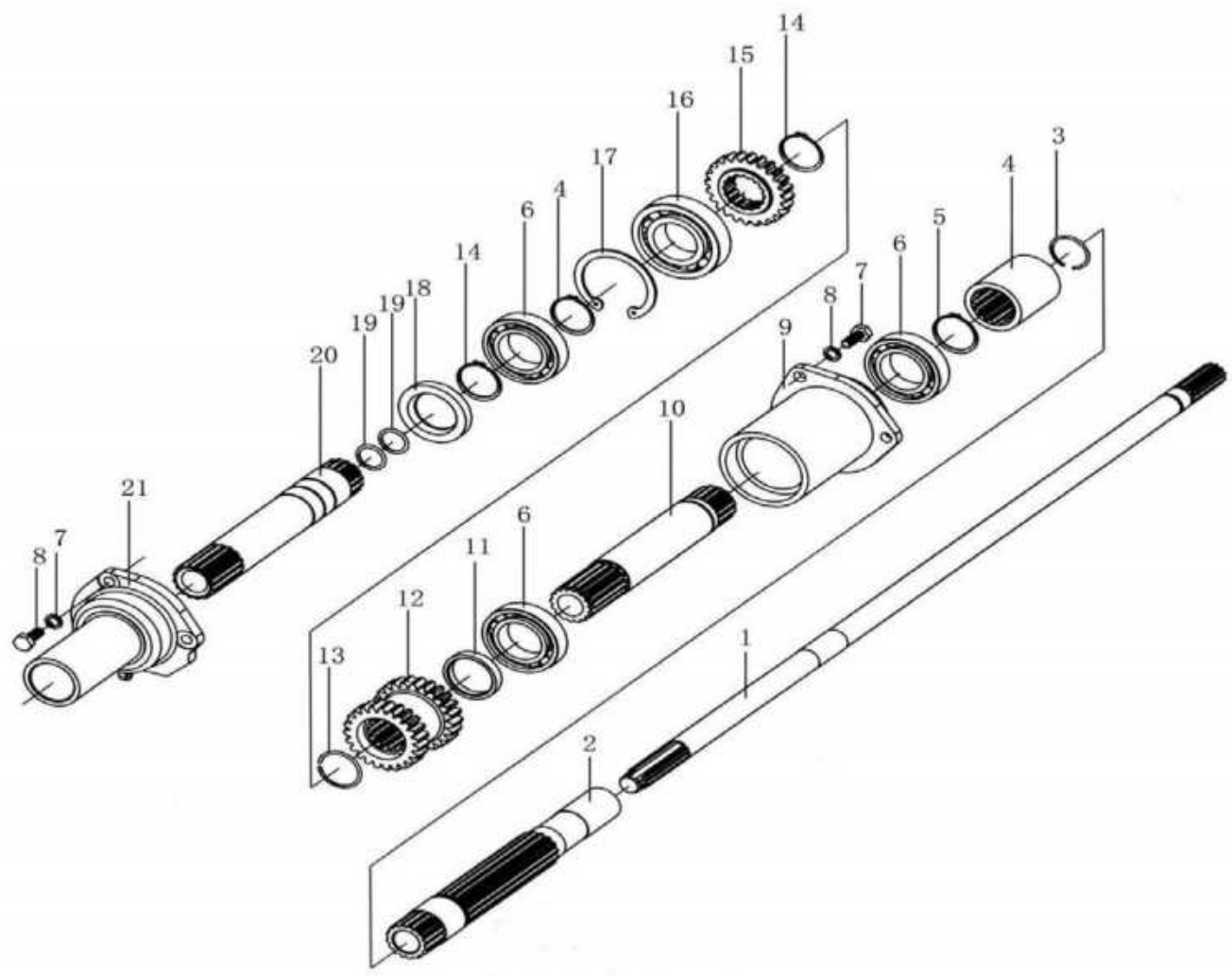

通用性
GENERALITY

- A: JM250
- B: JM254
- C: JM250A
- D: JM254A
- E: JM300A
- F: JM304A
- G: JM350C
- H: JM354C
- I: JM400C
- J: JM404C

备注
REMARKS

梭形档总成绩

SS37-020

Shuttle Gear Assy Cont.

黄海金马

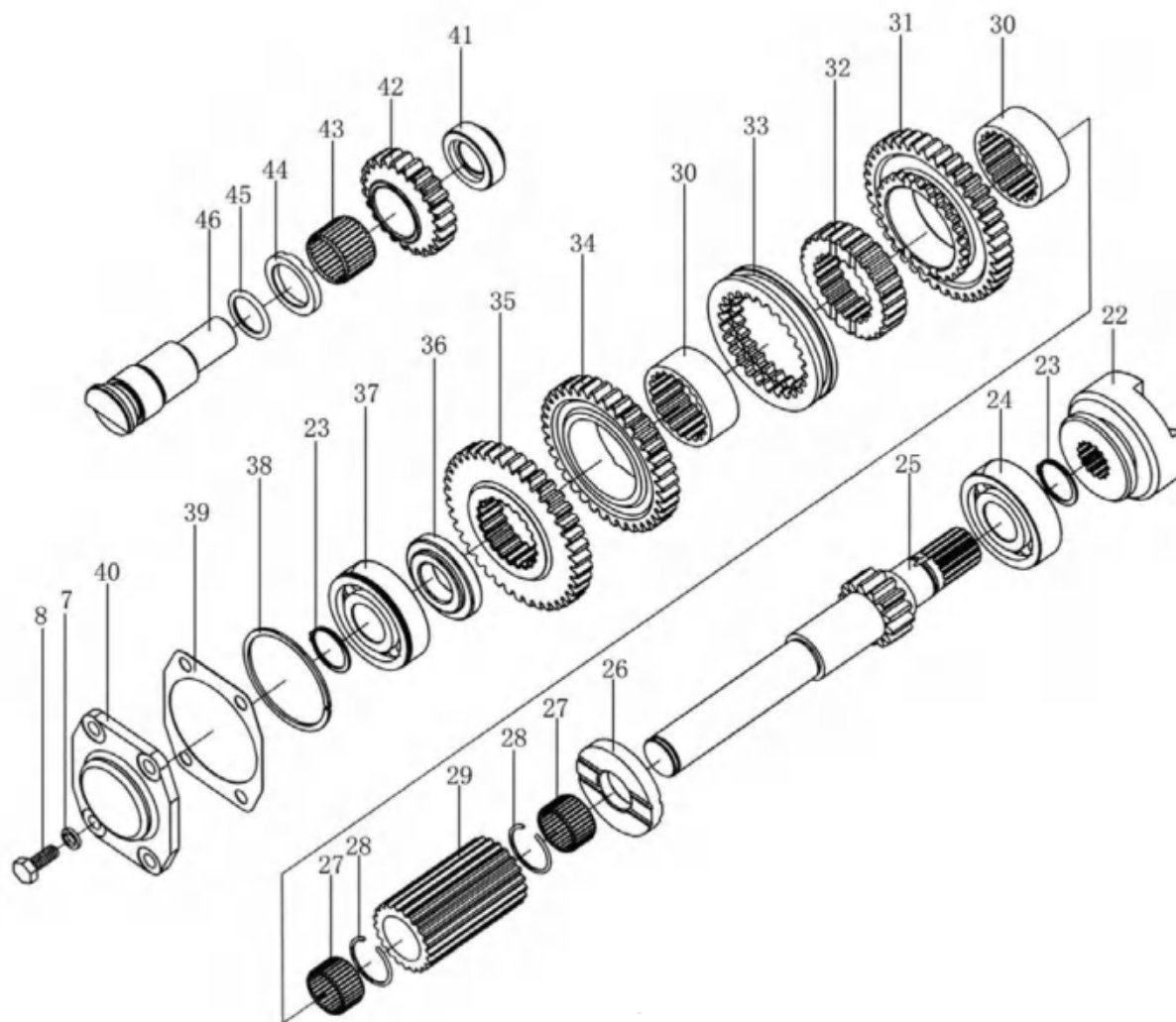

通用性
GENERALITY

- A: JM250
- B: JM254
- C: JM250A
- D: JM254A
- E: JM300A
- F: JM304A
- G: JM350C
- H: JM354C
- I: JM400C
- J: JM404C

备注
REMARKS

序号 NO.	物料代码 ERP No.	零件名称	PART NAME	数量 Q'TY	通用性 GENERALITY	备注 REMARKS
1	B254.37.515	动力输出离合器轴	PTO clutch shaft	1	C-J	
2	B254.37.610	第一轴	1st shaft	1	C-J	
3	D10-895.1-30	挡圈30	Circlip 30	1	C-J	
4	B254.37.510	一轴连接套	1st shaft connecting	1	C-J	
5	D10-894.1-35	挡圈35	Circlip 35	1	C-J	
6	D06-276-6007	滚动轴承6007	Bearing 6007	3	C-J	
7	D01-5783-8×20	螺栓M8×20	Bolt M8×20	10	C-J	
8	D05-93-08	垫圈8	Washer 8	10	C-J	
9	B254.37.520	输出轴承座	Bearing seat	1	C-J	
10	B254.37.512	梭行档输出轴	Shuttle output shaft	1	C-J	
11	B254.37.519	隔套	Sleeve	1	C-J	
12	B254.37.505	梭行档双联齿轮	Shuttle double gear	1	C-J	
13	B254.37.550	挡圈34	Circlip 34	1	C-J	
14	D10-894.1-34	挡圈34	Circlip 34	3	C-J	
15	B254.37.501	梭行档输入主动齿轮	Driving gear	1	C-J	
16	D06-276-6207	滚动轴承6207	Bearing 6207	1	C-J	
17	D10-893.1-62	挡圈62	Circlip 62	1	C-J	
18	D07-9877.1-	旋转轴唇形密封圈	Oil seal FB35×55×8	1	C-J	
19	D07-3452.1-	O形密封圈19×2.65	O-ring 19×2.65	2	C-J	
20	B254.37.513	主离合器轴	Main clutch shaft	1	C-J	
21	B254.37.521	分离轴承座支架	Bearing seat bracket	1	C-J	
22	B184.37.338	滑动牙嵌	Sliding shaft	1	C-J	
23	D10-894.1-25	挡圈25	Circlip 25	1	C-J	
24	D06-276-6305	滚动轴承6305	Bearing 6305	1	C-J	
25	B254.37.511	梭行档中间轴	Shuttle idle gear	1	C-J	
26	B254.37.517	中间轴后止推环	Rear stop ring	1	C-J	
27	D06-5840-	滚针轴承	Bearing K25×29×17	2	C-J	
28	B254.37.548	挡圈29	Circle 29	2	C-J	
29	B254.37.542	花键套	Spline sleeve	1	C-J	
30	B254.37.508	齿轮滑套	Sliding sleeve	2	C-J	

传动箱第二轴

DG37-010 Drive gearbox main shaft

黄海金马

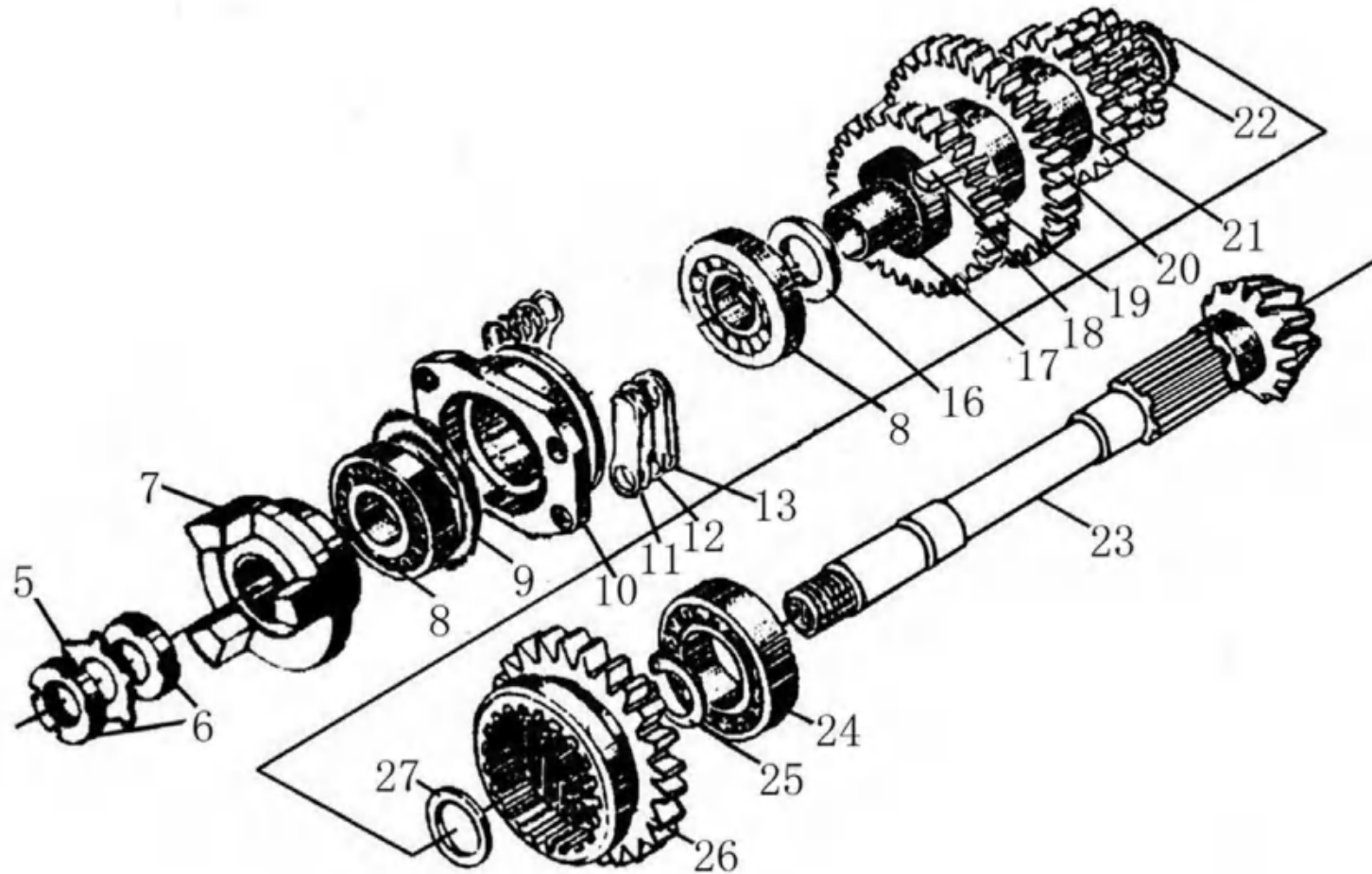

通用性
GENERALITY

- A: JM250
- B: JM254
- C: JM250A
- D: JM254A
- E: JM300A
- F: JM304A
- G: JM350C
- H: JM354C
- I: JM400C
- J: JM404C

备注
REMARKS

For Shuttle
shift

序号 NO.	物料代码 ERP No.	零件名称	PART NAME	数量 Q'TY	通用性 GENERALITY	备注 REMARK
1	D05-858-20	垫圈20	Washer 20	1	C-J	
2	D03-812-20×1.5	螺母M20×1.5	Nut M20×1.5	2	C-J	
3	B184.37.337	固定牙嵌	Claw	1	C-J	
4	D06-292-	滚动轴承7305B/DB	Bearing 7305B/DB	2	C-J	
5	D10-893.1-62	挡圈62	Circlip 62	1	C-J	
6	B254I.37.121/W	二轴前轴承座	Bearing seat	1	C-J	
7	B160.37.124/B	调整垫片0.5	Adjusting shims 0.5	As require	C-J	
8	B160.37.123/B	调整垫片0.2	Adjusting shims 0.2	As require	C-J	
9	B160.37.122/B	调整垫片0.1	Adjusting shims 0.1	As require	C-J	
10	B254I.37.110	二轴前止推环	Thrust ring	1	C-J	
11	B220.37.105	长隔套	Long bush	1	C-J	
12	D20-1096-	键14×56	Flat key	1	C-J	
13	B220.37.120	II档从动齿轮	38T gear	1	C-J	
14	B220.37.119-1	I档从动齿轮	44T gear	1	C-J	
15	B220.37.106	III-IV档从动齿轮	III-IV speed gear	1	C-J	
16	D06-5840-	滚针轴承	Needle bearing	2	C-J	
17	B254I.37.102	第二轴	2nd shaft	1	C-J	
18	D06-283-	滚动轴承NUP2207	Bearing NUP2207	1	C-J	
19	D10-894.1-34	挡圈34	Circlip 34	1	C-J	
20	B220.37.103	高低档滑动齿轮	43/20T gear	1	C-J	
21	B220.37.104/W	二轴后止推环	Thrust ring	1	C-J	

传动箱第一轴(梭形档)

DG37-020 Drive gearbox primary shaft

黄海金马

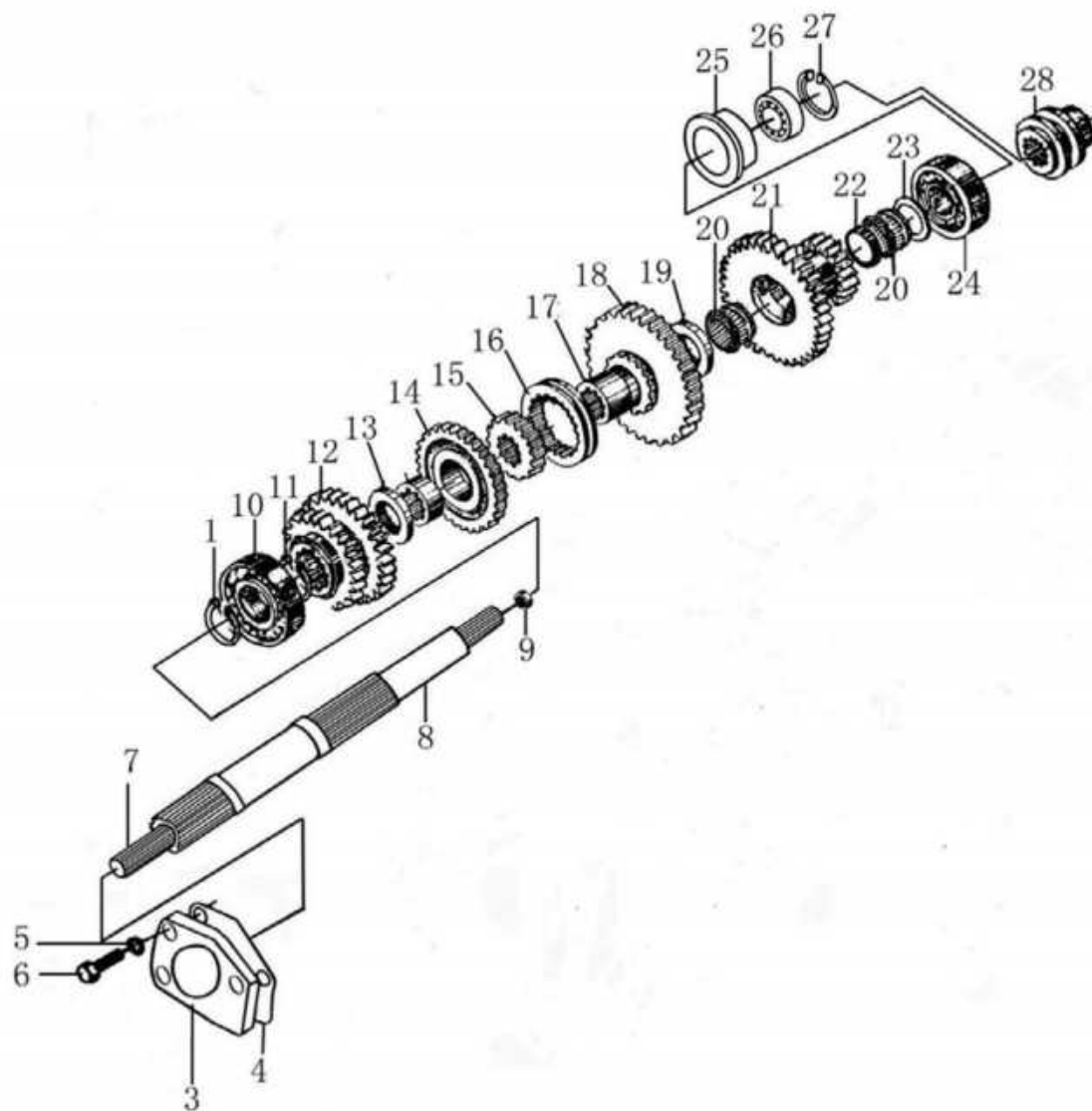

通用性
GENERALITY

- A: JM250
- B: JM254
- C: JM250A
- D: JM254A
- E: JM300A
- F: JM304A
- G: JM350C
- H: JM354C
- I: JM400C
- J: JM404C

备注
REMARKS

For shuttle
shift

序号 NO.	物料代码 ERP No.	零件名称	PART NAME	Наименование	数量 Q'TY	通用性 GENERALIT	备注 REMARK
1	D10-894.1-35	挡圈35	Circlip 35	Стопорное кольцо 35	1	C-J	
3	B184.37.321A/W	一轴前轴承座	Bearing cover	Крышка подшипника	1	C-J	
4	B254.37.601	调整垫片	Gasket	Прокладка	1	C-J	
5	D05-93-8	垫圈8	Washer 8	Шайба 8	3	C-J	
6	D01-5783-8×25	螺栓M8×25	Bolt M8×25	Болт M8×25	3	C-J	
7	B184II.37.150	动力输出离合器轴	Shaft	Вал	1	C-J	
8	B254.37.610	第一轴	1st shaft	Первичный вал	1	C-J	
9	B184.37.151-1	轴套	Bush	Втулка	1	C-J	
10	D06-276-6207	滚动轴承6207	Rolling bearing 6207	Подшипник 6207N	2	C-J	
11	D10-894.1-34	挡圈34	Circlip 34	Стопорное кольцо 34	1	C-J	
12	B220.37.130A	I-II档滑动齿轮	25/19T gear	Шестерни I-II передач (25/19 зу)	1	C-J	
13	B220.37.133/W	III档主动齿轮挡圈	Bush	Втулка	1	C-J	
14	B220.37.144	III档主动齿轮	Gear	Шестерня III передачи	1	C-J	
15	B220.37.135	啮合套座	Meshing sleeve seat	Опорная зубчатая муфта	1	C-J	
16	B220.37.136	啮合套	Meshing sleeve	Зубчатая муфта	1	C-J	
17	B184.37.434	齿轮滑套	Sliding sleeve	Скользкая втулка	1	C-J	
18	B220.37.137	IV档主动齿轮	37T gear	Шестерня IV передачи (37 зуб.)	1	C-J	
19	B184.37.138	IV档主动齿轮挡圈	Bush	Втулка	1	C-J	
20	D06-5840-K303527	滚针轴承K303527	Needle bearing	Игольчатый подшипник	2	C-J	
21	B220.37.146	高低档固定齿轮	20/43T gear	Шестерня (20/43 зуб.)	1	C-J	
22	B220.37.139	短隔套	Bush	Втулка	1	C-J	
23	B184.37.147A	一轴后止推环	Bush	Втулка	1	C-J	
24	D06-276-6206	滚动轴承6206	Rolling bearing 6206	Подшипник 6206	1	C-J	
25	B184.37.328A	动力输出第一传动轴	Bearing seat	Корпус подшипника	1	C-J	
26	D06-276-6004	滚动轴承6004	Rolling bearing 6004	Подшипник 6004	1	C-J	
27	D10-893.1-42	挡圈42	Circlip 42	Стопорное кольцо 42	1	C-J	
28	B184.37.405	花键套	Spline sleeve	Муфта шлицевая	1	C-J	

序号 NO.	物料代码 ERP No.	零件名称	PART NAME	数量 Q'TY	通用性 GENERALIT	备注 REMARKS
1	D10-894.1-35	挡圈35	Circlip 35	1	C-J	
3	B184.37.321A/	一轴前轴承座	Bearing cover	1	C-J	
4	B254.37.601	调整垫片	Gasket	1	C-J	
5	D05-93-8	垫圈8	Washer 8	3	C-J	
6	D01-5783-8×25	螺栓M8×25	Bolt M8×25	3	C-J	
7	B184II.37.150	动力输出离合器	Shaft	1	C-J	
8	B254.37.610	第一轴	1st shaft	1	C-J	
9	B184.37.151-1	轴套	Bush	1	C-J	
10	D06-276-6207	滚动轴承6207	Rolling bearing 6207	2	C-J	
11	D10-894.1-34	挡圈34	Circlip 34	1	C-J	
12	B220.37.130A	I-II档滑动齿轮	25/19T gear	1	C-J	
13	B220.37.133/W	III档主动齿轮挡	Bush	1	C-J	
14	B220.37.144	III档主动齿轮	Gear	1	C-J	
15	B220.37.135	啮合套座	Meshing sleeve seat	1	C-J	
16	B220.37.136	啮合套	Meshing sleeve	1	C-J	
17	B184.37.434	齿轮滑套	Sliding sleeve	1	C-J	
18	B220.37.137	IV档主动齿轮	37T gear	1	C-J	
19	B184.37.138	IV档主动齿轮挡	Bush	1	C-J	
20	D06-5840-	滚针轴承K303527	Needle bearing	2	C-J	
21	B220.37.146	高低档固定齿轮	20/43T gear	1	C-J	
22	B220.37.139	短隔套	Bush	1	C-J	
23	B184.37.147A	一轴后止推环	Bush	1	C-J	
24	D06-276-6206	滚动轴承6206	Rolling bearing 6206	1	C-J	
25	B184.37.328A	动力输出第一传	Bearing seat	1	C-J	
26	D06-276-6004	滚动轴承6004	Rolling bearing 6004	1	C-J	
27	D10-893.1-42	挡圈42	Circlip 42	1	C-J	
28	B184.37.405	花键套	Spline sleeve	1	C-J	

机罩、仪表盘及支架总成 ()

SH45-020 Hood, Panel and Radiator Braket ()

黄海金马

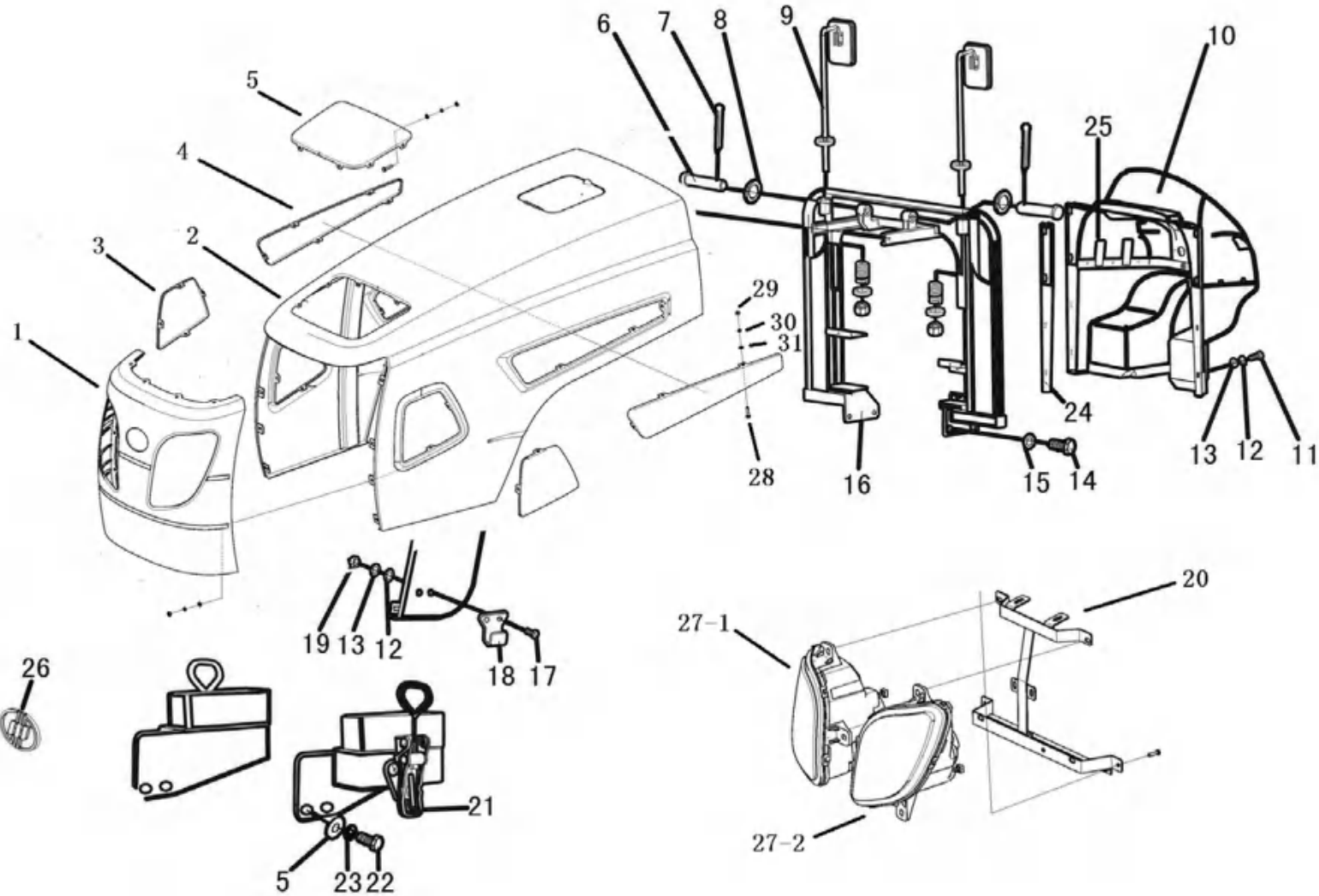

通用性
GENERALITY

- A: JM250
- B: JM254
- C: JM250A
- D: JM254A
- E: JM300A
- F: JM304A
- G: JM350C
- H: JM354C
- I: JM400C
- J: JM404C

备注
REMARKS

序号 NO.	物料代码 ERP No.	零件名称	PART NAME	数量 Q'TY	通用性 GENERALITY	备注 REMARKS
1	B404C.47.413	前面罩合件	Front	1	C-J	
2	B404C.47.017A	机罩焊合件	Hood weldment	1	C-F	
	B404C.47.017	机罩焊合件	Hood weldment	1	G-J	
3	B404C.47.414	机罩前侧网板	Hood side cover I	2	C-J	
4	B404C.47.417	机罩后侧网板	Hood side cover II	2	C-J	
5	B404C.47.416	机罩顶网板	Hood top cover	1	C-J	
6	B400.47.236	销轴 16×75	Pin shaft16×75	2	C-J	
7	D09-91-4×32	销 4×32	Pin 4×32	2	C-J	
8	D05-97.1-16	垫圈 16	Washer 16	2	C-J	
9	C804-002A	后视镜总成	Backup glass	2	C-J	
10	BX300.47.022	新式仪表盘上体	Panel assembly	1	C-J	
	BX300.47.023	新式仪表盘下体	Panel assembly	1	C-J	
11	D02-818-6×25	螺钉 M6×25	Screw M6×25	8	C-J	
12	D05-97.1-06	垫圈 6	Washer 6	20	C-J	
13	D05-93-06	垫圈 6	Washer 6	20	C-J	
14	D01-5781-16×50	螺栓 M16×50	Bolt M16×50	4	C-J	
15	D05-93-16	垫圈 16	Washer 16	4	C-J	
16	BX300.47.031-1/T	前支架焊合件	Front bracket	1	C-J	
17	D02-808-6×20	螺钉 M6×20	Screw M6×20	4	C-J	
18	B700.47.650	锁扣板	Lock bracket	2	C-J	
19	D03-6170-6	螺母 M6	Nut M6	12	C-J	
20	B404C.47.031-2	前面罩支架	Hood front brakcet	1	C-J	
21	B250.47B.002C	左、右机罩锁总成	Left and right Hood Lock	2	C-J	
22	D01-5781-8×35	螺栓 M8×30	Bolt M8×30	4	C-J	
23	D05-93-08	垫圈8	Washer 8	4	C-J	
24	B300E.47.503	仪表台密封条	Seal	2	C-J	
25	BX300.47.340	仪表台自改螺钉安装卡	Screw fix clip	6	C-J	
26	B180.47.145-B	产品图案标牌	Product design sign	1	C-J	
27-1	C201-026	右前大灯总成	Right front light	1	C-J	
27-2	C201-025	左前大灯总成	Left front light	1	C-J	
28	D01-5783-6×16	螺栓 M6×16	Bolt M6×16	26	C-J	
29	D03-6170-6	螺母 M6	Nut M6	26	C-J	
30	D05-93-06	垫圈 6	Washer 6	26	C-J	
31	D05-97.1-06	垫圈 6	Washer 6	26	C-J	