



Multiservicios J.G. Continental, C.A.



“PROPUESTA DE SERVICIOS PARA EL ÓPTIMO DESARROLLO DE CAMPOS PETROLEROS, EN LA REPÚBLICA BOLIVARIANA DE VENEZUELA”.

RESUMEN EJECUTIVO.

Venezuela, julio de 2025.



Multiservicios J.G. Continental, C.A.

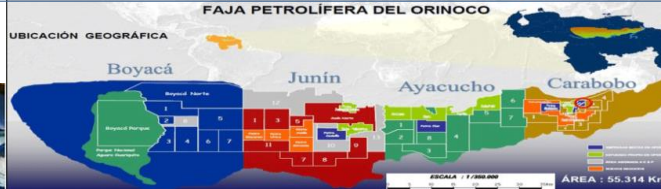

PRESENTACIÓN DE MULTISERVICIOS J.G. CONTINENTAL, C.A.

Multiservicios J.G. Continental, C.A., es una Organización Venezolana, especializada en la visualización, conceptualización, definición y ejecución de proyectos multidisciplinarios y operaciones, para el desarrollo industrial, petrolero y gasífero en el ámbito nacional, y en el suministro de equipos, herramientas y componentes para el sector industrial, aplicando las mejores prácticas internacionales de gestión de proyectos, que ponemos al servicio de nuestros clientes.

Todos los proyectos que están bajo nuestra responsabilidad, son implementados en cada una de sus fases, mediante la mejor metodología internacional de Gerencia de Proyectos, desarrollada por el Project Management Institute (PMI).

METODOLOGÍA PARA EL DESARROLLO DE LOS SERVICIOS



Los Servicios se ejecutan bajo la mejor metodología internacional de Gerencia de Proyectos, desarrollada por el Project Management Institute (PMI), implementada dentro de nuestro Sistema Integrado de Gestión de Proyectos.



5 Procesos de Gestión



10 Áreas de Conocimientos



Multiservicios J.G. Continental, C.A.



“PRESENTACIÓN DE LOS SERVICIOS A TRAVÉS DE LA CADENA DE VALOR DE LA INDUSTRIA PETROLERA”.



“PRESENTACIÓN DE LOS SERVICIOS A TRAVÉS DE LA CADENA DE VALOR DE LA INDUSTRIA PETROLERA”.



DEFINICIÓN DE PROYECTOS MEDIANTE LA METODOLOGÍA FRONT END LOADING (FEL) EN TODAS LAS FASES DE INGENIERÍA.

- EVALUACIÓN INTEGRAL DE CAMPOS PETROLEROS.
- ANÁLISIS Y SELECCIÓN DE POZOS CANDIDATOS A RA/RC.
- ASESORÍA EN ELABORACIÓN DE PLANES ESTRATÉGICOS Y OPERATIVOS EN CAMPOS PETROLEROS.
- DEFINICIÓN DE PROYECTOS DE INVERSIÓN EN CAMPOS PETROLEROS.
- INGENIERÍA DE DISEÑO EN TODAS SUS FASES.

LOS SERVICIOS SE EJECUTAN APLICANDO LA METODOLOGIA DE GERENCIA DE PROYECTOS DEL PROJECT MANAGEMENT INSTITUTE (PMI).

PROCURA INTERNACIONAL DE EQUIPOS, MATERIALES Y COMPONENTES-

- CABILLAS DE SUCCIÓN PARA POZOS PETROLEROS.
- CUELLOS DE COMBINACIÓN, BARRAS PULIDAS / NIPLES.
- BLOQUES DE IMPRESIÓN / ZAPATAS DE FRICCIÓN.
- VÁLVULAS MORRIS.
- CABEZALES ROTATORIOS.
- BOMBAS / BRIDAS.
- OTROS MATERIALES Y EQUIPOS.

GERENCIA DE CONSTRUCCIÓN, BASADA EN LA GERENCIA DE PROYECTOS DEL PMI.

ASESORÍA Y ASISTENCIA TÉCNICA EN OPERACIONES Y MANTENIMIENTO DE CAMPOS PETROLEROS.

- ASESORÍA PARA LA ÓPTIMA ORGANIZACIÓN Y OPERACIÓN DE CAMPOS PETROLEROS, BAJO ESTRATEGIAS GERENCIALES Y DE PROCESOS, QUE ASEGURAN LA EFICIENTE GESTIÓN EN EL CONTEXTO ESTRATÉGICO Y OPERATIVO DEL NEGOCIO DE NUESTROS CLIENTES.
- ASESORÍA EN LA PLANIFICACIÓN Y DESARROLLO DE OPERACIONES DE REACTIVACIÓN Y REACONDICIONAMIENTO (RA / RC) DE POZOS PETROLEROS.
- ASESORÍA EN MANTENIMIENTO DE INFRAESTRUCTURA DE SUPERFICIE.
- ASESORÍA EN SOPORTE ORGANIZACIONAL PARA EL DESARROLLO DE PROYECTOS Y OPERACIONES DE CAMPOS PETROLEROS.
 - ✓ ANÁLISIS ESTRATÉGICOS DE NEGOCIOS / MAPAS ESTRATÉGICOS / MANDO INTEGRAL.
 - ✓ DISEÑO Y EVALUACIÓN DE PLANES ESTRATÉGICOS.
 - ✓ DISEÑO Y REINGENIERÍA PARA LA OPTIMIZACIÓN DE PROCESOS MEDULARES, DE SOPORTE Y APOYO EN LAS OPERACIONES DE CAMPOS PETROLEROS.
 - ✓ DISEÑO DE INDICADORES Y SISTEMAS DE MEDICIÓN DEL DESEMPEÑO OPERATIVO DE CAMPOS PETROLEROS.
 - ✓ ANÁLISIS DE FUERZA LABORAL Y DISEÑO DE ESTRUCTURAS ORGANIZATIVAS, DESCRIPCIONES DE CARGOS / NORMAS Y PROCEDIMIENTOS.
 - ✓ DISEÑO DE SISTEMAS DE AVALUACIÓN Y COMPENSACIÓN DEL DESEMPEÑO..
 - ✓ ELABORACIÓN Y EVALUACIÓN DE PLANES OPERATIVOS DE CAMPOS PETROLEROS.

DISPONEMOS DE UN EQUIPO DE PROFESIONALES ESPECIALIZADOS DE ALTO DESEMPEÑO.





Multiservicios J.G. Continental, C.A.



“LA GERENCIA DE PROYECTOS Y SU IMPORTANCIA EN LA EJECUCIÓN EXITOSA DE PROYECTOS MULTIDISCIPLINARIOS”.



ESTRUCTURACIÓN DE LA GERENCIA DE PROYECTOS.

PROCESOS DE GERENCIA DE PROYECTOS



Los cinco (5) Procesos de Gerencia de Proyectos

ÁREAS DE CONOCIMIENTO

- GESTIÓN DE LA INTEGRACIÓN.
- GESTIÓN DEL ALCANCE DEL PROYECTO
- GESTIÓN DEL TIEMPO DEL PROYECTO.
- GESTIÓN DE COSTOS.
- GESTIÓN DE LA CALIDAD DEL PROYECTO.
- GESTIÓN DE RECURSOS HUMANOS Y RELACIONES LABORALES.
- GESTIÓN DE LAS COMUNICACIONES.
- GESTIÓN DE LOS RIESGOS DEL PROYECTO.
- GESTIÓN DE LA ADQUISICIÓN.

ORGANIZACIÓN.

- DIRECCIÓN DE PROYECTOS.
- GERENCIA DEL PROYECTO.
- PLANIFICACIÓN Y CONTROL DE GESTIÓN.
- GESTIÓN DE RECURSOS HUMANOS Y RELACIONES LABORALES.
- ASEGURAMIENTO Y CONTROL DE LA CALIDAD (QA/QC).
- SEGURIDAD, SALUD Y AMBIENTE.
- GESTIÓN DE PROCURA (TERRA MARINE SERVICES, C.A.).
- SOPORTE LOGÍSTICO.
- SOPORTE TECNOLÓGICO.



VISUALIZACIÓN, CONCEPTUALIZACIÓN Y DEFINICIÓN DE NEGOCIOS Y PROYECTOS (VCD)

← Metodología Específica: Front End Loading (FEL) →

EJECUCIÓN DE PROYECTOS

← Metodología Específica: Gerencia de Construcción →

← Metodología Integral: Gerencia de Proyectos del Project Management Institute (PMI) →

Front End Loading (FEL)

Aplicamos la Metodología Front End Loading (FEL), para el análisis integral de variables técnicas, económicas, ambientales, sociales y de riesgos, asegurando la selección de las mejores opciones de negocios y proyectos, para el beneficio de la inversión y/o de la necesidad identificada, con ejecución de Ingeniería en todas sus fases.

Planificación de la Ejecución del proyecto

Gestión de Procura Internacional para el Desarrollo de Proyectos.

Gerencia de Construcción

Aplicamos la disciplina de Gerencia de Construcción para la ejecución física de obras y proyectos, basada en las mejores prácticas de construcción, mediante procesos específicos de aseguramiento y control de calidad, de gestión de seguridad, de control de costos y tiempo de ejecución, evaluación y gestión de cierre de proyectos.



ESTRUCTURA ORGANIZATIVA TÍPICA DE GERENCIA DE PROYECTOS.

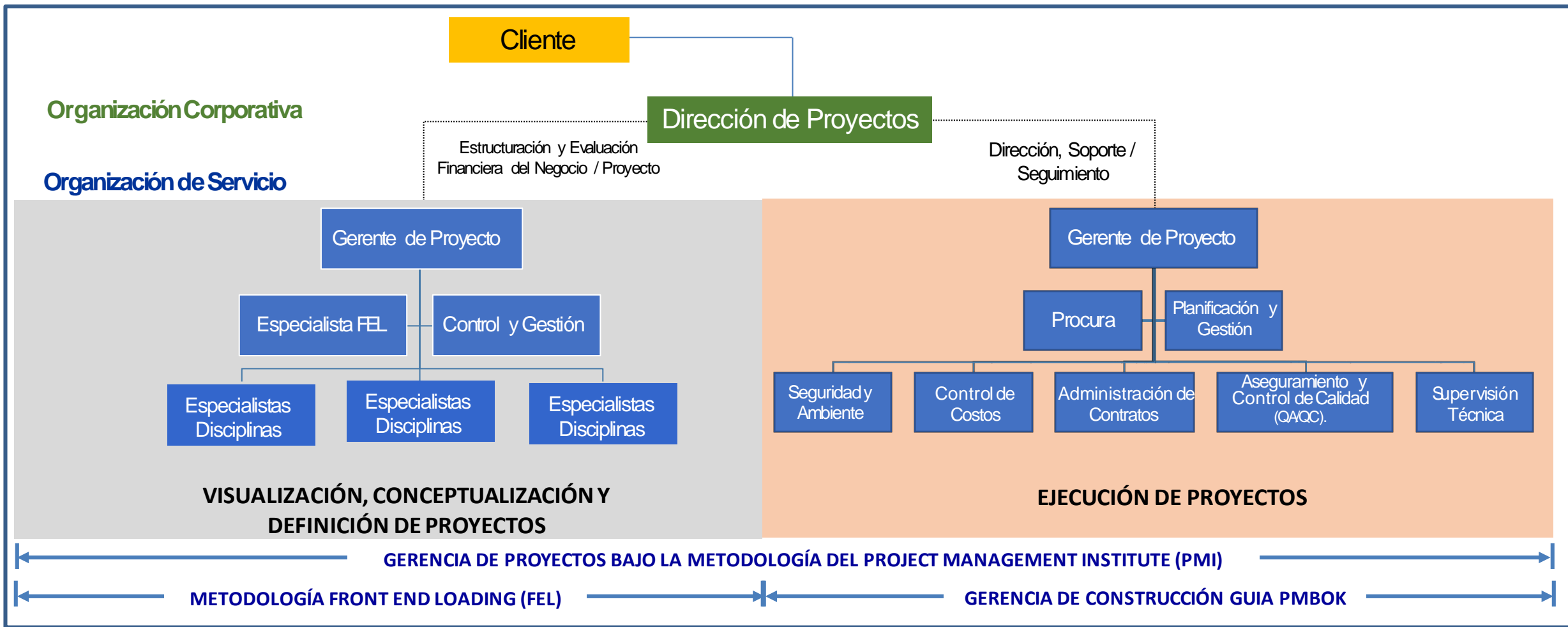



IMPORTANCIA DE LA GERENCIA DE PROYECTOS EN EL DESARROLLO DE PROYECTOS MULTIDISCIPLINARIOS.

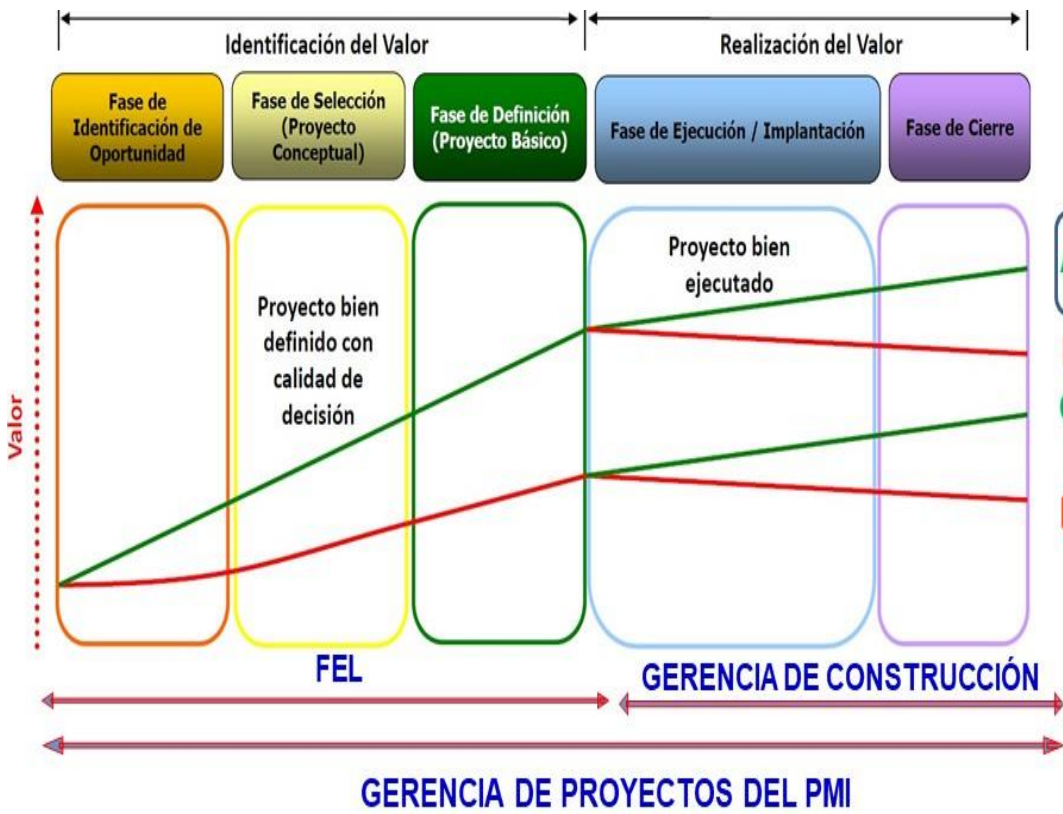

- A:** Buena Definición / Buena Ejecución
- B:** Buena Definición / Deficiente Ejecución
- C:** Pobre Definición / Bien Ejecutado
- D:** Pobre Definición / Deficiente Ejecución

Éxito Garantizado

LOS PROYECTOS SON 2,5 VECES MAS EXITOSOS, CUANDO SE APLICA LA METODOLOGÍA DE GERENCIA DE PROYECTOS DEL PMI, CUYO ENFOQUE DE INTEGRACIÓN SISTEMÁTICA DE TODOS LOS PROCESOS Y AREAS DE CONOCIMIENTO, ASEGURAN LA EFICAZ PLANIFICACIÓN Y EJECUCIÓN DE CADA FASE, CUMPLIENDO CABALMENTE LAS ESPECIFICACIONES DE TIEMPO, COSTO Y CALIDAD.



RESULTADOS VISUALIZADOS DE NUESTRA PROPUESTA INTEGRAL DE SERVICIOS EN CAMPOS PETROLEROS.

