

PROJET | SKYROCKET

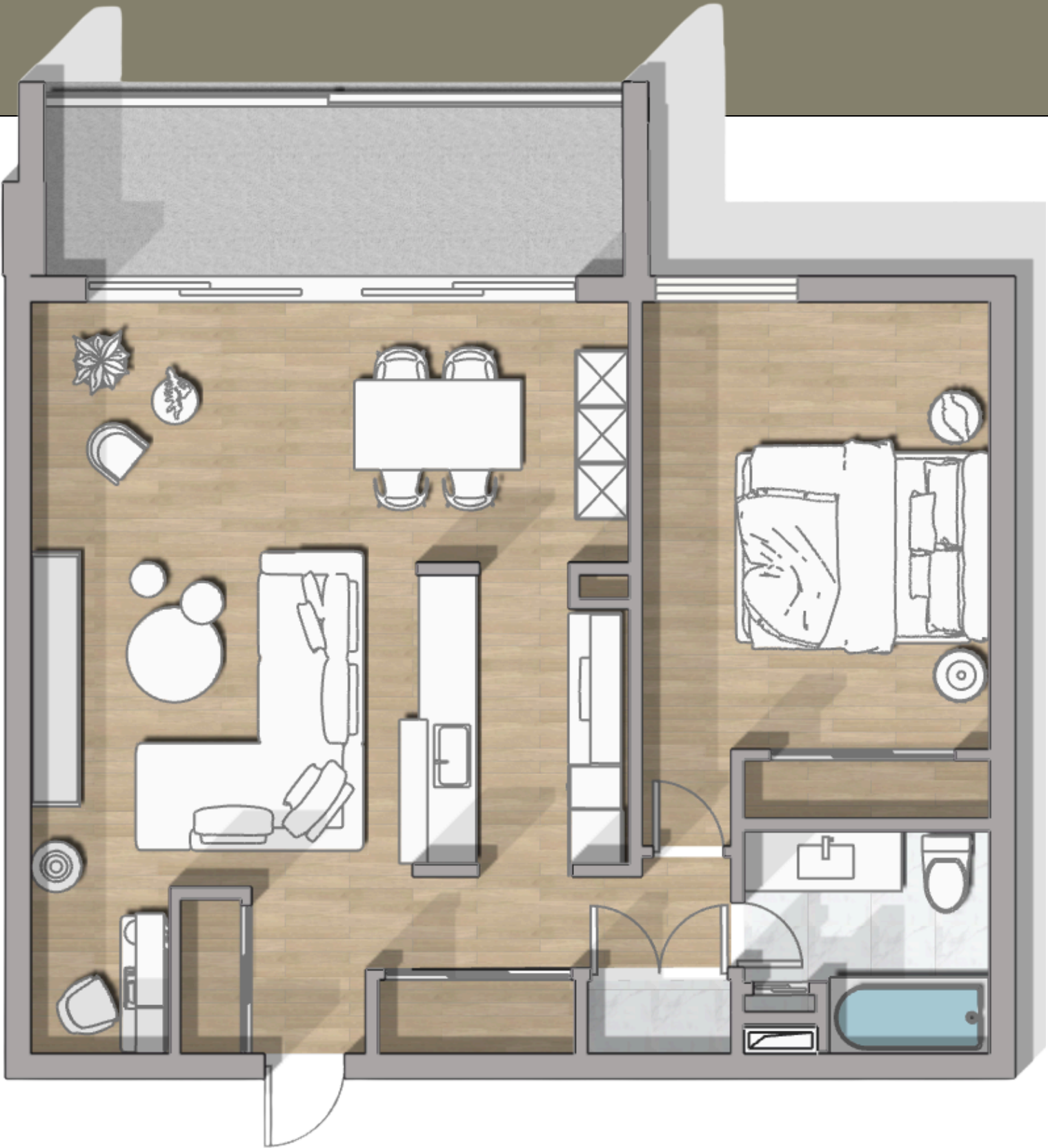

PLAN DE L'EXISTANT

KEABLE

DESIGNER D'INTÉRIEUR

fonctionnel | raffiné | intemporel

DEPUIS 2014

PROJET:

RÉNOVATION DE SALLE DE BAIN

DESIGNER D'INTÉRIEUR:

SACHA KEABLE

418.255.0213

361-1 RUE DE MAZENOD,
QUÉBEC, QC.
G1K5G4

NOM DU DESSIN:

PLAN DE L'EXISTANT

ÉCHELLE:

30 JUIN 2025

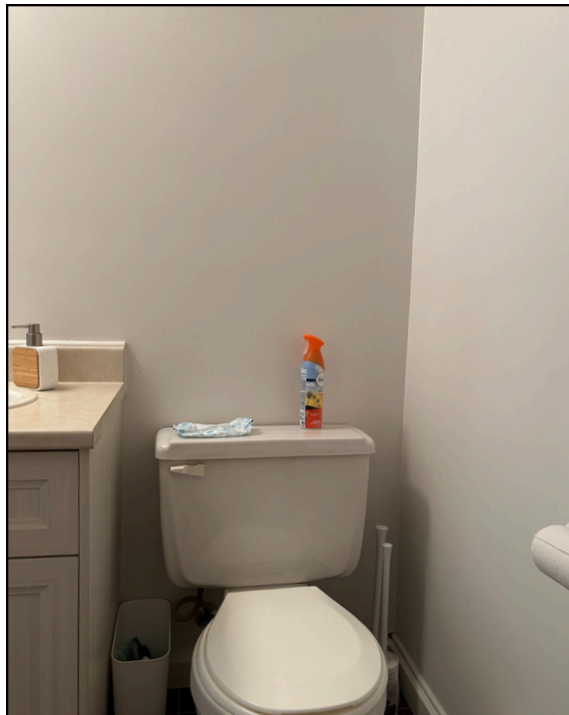

PHOTOS DE L'EXISTANT

KEABLE

DESIGNER D'INTÉRIEUR

fonctionnel | raffiné | intemporel

DEPUIS
2014

PROJET:
RÉNOVATION DE SALLE DE BAIN

DESIGNER D'INTÉRIEUR:
SACHA KEABLE
418.255.0213
361-1 RUE DE MAZENOD,
QUÉBEC, QC.
G1K5G4

NOM DU DESSIN:
PHOTOS DE L'EXSITANT

ÉCHELLE:
30 JUIN 2025



PHOTOS D'INSPIRATIONS



a: Candle

b: Chêne blanchie

c.: Céramique :
Bianco Great Stone

d.: Peinture
Simplement Blanc,
de Benjamin Moore.
Oc-117
Finis, Velouté

KEABLE
DESIGNER D'INTÉRIEUR

fonctionnel | raffiné | intemporel

DEPUIS
2014

PROJET:

RÉNOVATION DE SALLE DE BAIN

DESIGNER D'INTÉRIEUR:

SACHA KEABLE

418.255.0213

361-1 RUE DE MAZENOD,
QUÉBEC, QC.
G1K5G4

NOM DU DESSIN:
INSPIRATIONS ET MATÉRIAUX

ÉCHELLE:

30 JUIN 2025

NOTES :

Préparation: (fait par le client)

- 1.Débrancher et retirer tous les appareils de plomberie (lavabo, toilettes, douche, baignoire).
- 2.Couper l'eau et l'électricité dans la salle de bain.
- 3.Protéger le sol et les autres surfaces avec des bâches ou des couvertures.

Démolition:

- 1.Enlever les armoires, les meubles et les accessoires.
- 2.Retirer les anciens revêtements muraux et de sol carrelage, peinture, etc. (allocation de main-d”oeuvre)
- 3.Évacuer les débris de manière sécurisée.

Plomberie et électricité: (allocation de main-d'œuvre)

- 1.Installer ou rénover les conduites d'eau et les systèmes d'évacuation.
- 2.Mettre en place de nouvelles installations électriques (prises, interrupteurs, éclairage).
- 3.Vérifier la conformité aux normes de sécurité.
- 4.La sortie d'air de la sècheuse et des drains ne peut être démolie ni modifiée.

Ventilation: (allocation de matériaux, fournitures et main-d'œuvre)

- 1.Installer ou améliorer le système de ventilation (VMC, extracteurs d'air).
- 2.S'assurer que la ventilation est adéquate pour prévenir l'humidité.

Revêtements: (allocation de main-d'œuvre)

- 1.Poser les nouveaux revêtements de sol fournis par le client (carrelage, vinyle, etc.).
- 2.Appliquer les revêtements muraux fournis par le client (carrelage, peinture).

Installation des équipements: (allocation de main-d'œuvre)

- 1.Installer les nouveaux appareils de plomberie fournis par le client.
- 2.Mettre en place le plancher chauffant.
- 3.Installer le lavabo, les toilettes, la douche et la baignoire.
- 4.Installer le meuble lavabo fourni par le client. (Fabriqué sur mesure en ébénisterie)
- 5.Mettre en place les accessoires miroirs, porte-serviettes, etc.. (Fait par le client)

Finitions:

- 1.Appliquer les joints de silicone autour des appareils et des revêtements.
- 2.Peindre ou retoucher les surfaces si nécessaire. (Fait par le client)
- 3.Nettoyer la salle de bain et enlever les protections.

Inspection finale:

- 1.Vérifier le bon fonctionnement de tous les appareils et installations.
- 2.S'assurer que toutes les normes de sécurité et de qualité sont respectées.
- 3.Réaliser une dernière inspection avec l'entrepreneur et le designer pour valider les travaux.



PROJET:

RÉNOVATION DE SALLE DE BAIN

DESIGNER D'INTÉRIEUR:

SACHA KEABLE

418.255.0213

361-1 RUE DE MAZENOD,
QUÉBEC, QC.
G1K5G4

NOM DU DESSIN:
NOTES GÉNÉRALES

ÉCHELLE:

30 JUIN 2025



PLAN D'AMÉNAGEMENT

KEABLE

DESIGNER D'INTÉRIEUR

fonctionnel | raffiné | intemporel

DEPUIS
2014

PROJET:

RÉNOVATION DE SALLE DE BAIN

DESIGNER D'INTÉRIEUR:

SACHA KEABLE

418.255.0213

361-1 RUE DE MAZENOD,
QUÉBEC, QC.
G1K5G4

NOM DU DESSIN:

NOUVEAU PLAN
D'AMÉNAGEMENT

ÉCHELLE:

30 JUIN 2025

KEABLE

DESIGNER D'INTÉRIEUR

fonctionnel | raffiné | intemporel

DEPUIS
2014

PROJET:

RÉNOVATION DE SALLE DE BAIN

DESIGNER D'INTÉRIEUR:

SACHA KEABLE

418.255.0213

361-1 RUE DE MAZENOD,
QUÉBEC, QC.
G1K5G4

NOM DU DESSIN:

PERSPECTIVES SALLE DE BAIN

ÉCHELLE:

30 JUIN 2025



PERSPECTIVE MUR VANITÉE

PERSPECTIVE MUR DOUCHE

KEABLE

DESIGNER D'INTÉRIEUR

fonctionnel | raffiné | intemporel

DEPUIS
2014

PROJET:
RÉNOVATION DE SALLE DE BAIN

DESIGNER D'INTÉRIEUR:

SACHA KEABLE

418.255.0213

361-1 RUE DE MAZENOD,
QUÉBEC, QC.
G1K5G4

NOM DU DESSIN:
PERSPECTIVES SALLE DE BAIN

ÉCHELLE:
30 JUIN 2025



PERSPECTIVE MUR NICHE

PERSPECTIVE MUR ENTRÉE

KEABLE

DESIGNER D'INTÉRIEUR

fonctionnel | raffiné | intemporel

DEPUIS
2014

PROJET:

RÉNOVATION DE SALLE DE BAIN

DESIGNER D'INTÉRIEUR:

SACHA KEABLE

418.255.0213

361-1 RUE DE MAZENOD,
QUÉBEC, QC.
G1K5G4

NOM DU DESSIN:

PERSPECTIVES SALLE DE BAIN

ÉCHELLE:

30 JUIN 2025



PERSPECTIVES MOBILIERS INTÉGRÉS AVEC PORTES OUVERTES

Enterprise Logo

KEABLE

DESIGNER D'INTÉRIEUR

fonctionnel | raffiné | intemporel

DES
DEPUIS
2014

PROJET:

RÉNOVATION DE SALLE DE BAIN

DESIGNER D'INTÉRIEUR:

SACHA KEABLE

418.255.0213

361-1 RUE DE MAZENOD,
QUÉBEC, QC.
G1K5G4

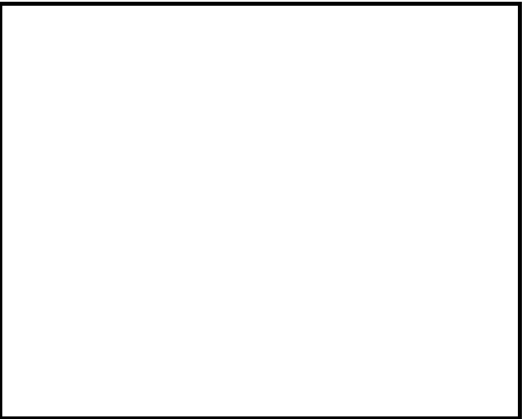

NOM DU DESSIN:

PLAN D'AMÉNAGEMENT

ÉCHELLE:

30 JUIN 2025

9

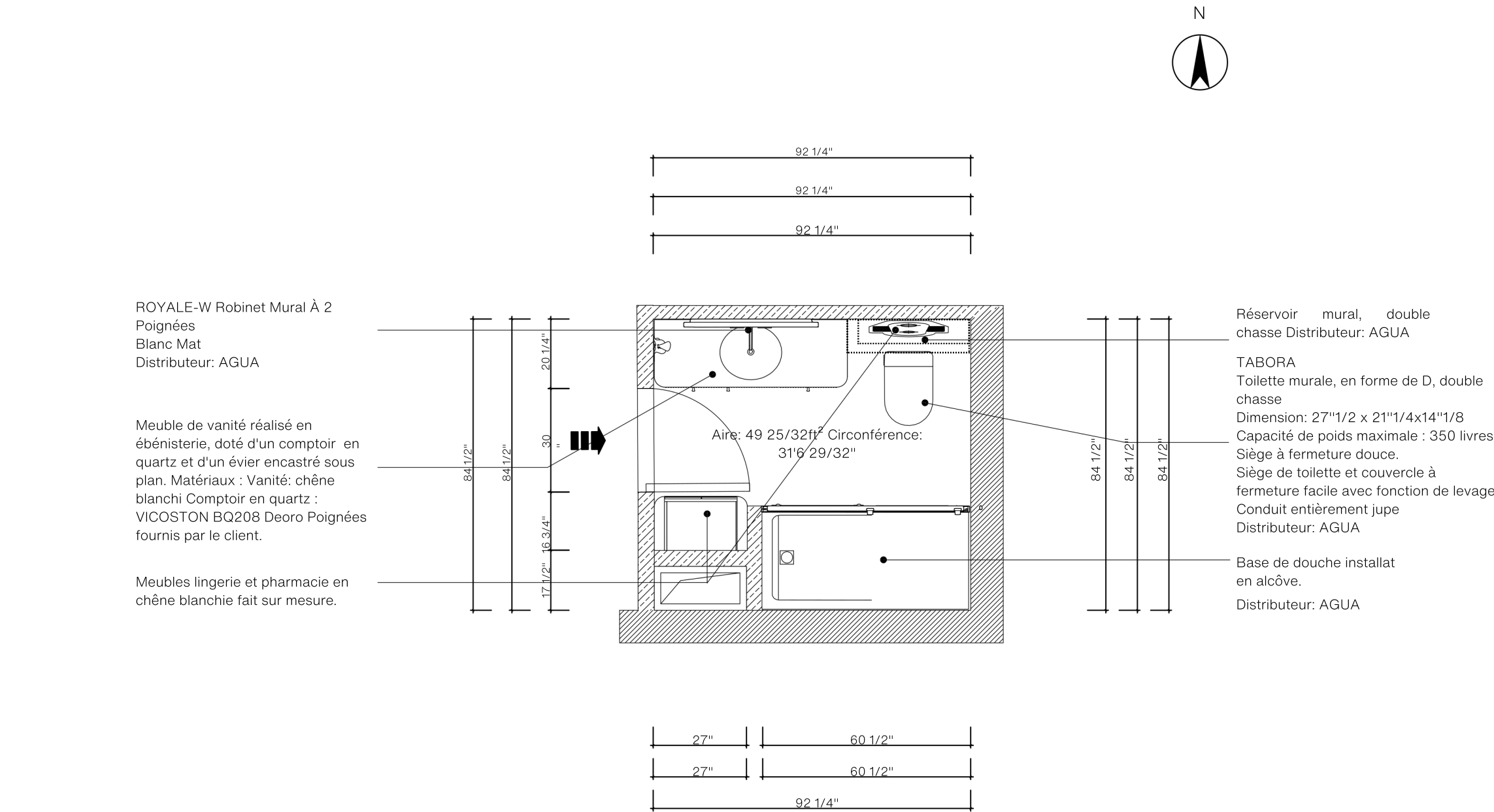

PLAN D'AMÉNAGEMENT

Meuble de vanité conçu en ébénisterie, équipé d'un comptoir en quartz et d'un évier encastré sous plan.

- *Matériaux :*
- Vanité : chêne blanchi
- COMPTOIR EN QUARTZ : VICOSTON BQ208 DEORO CAESARSTONE
- *Dimensions :*
- Longueur : 56 po
- Profondeur : 19 5/8 po
- Épaisseur : 1/2 po

Un trou pour l'évier sous plan doit être prévu, mesurant 18 po x 13 po. Les coins de la partie avant devront être arrondis avec un rayon de 3 degrés.

- *Installation du comptoir:*
 - GRANITE SIGNATURE
- Les poignées seront fournies par le client.

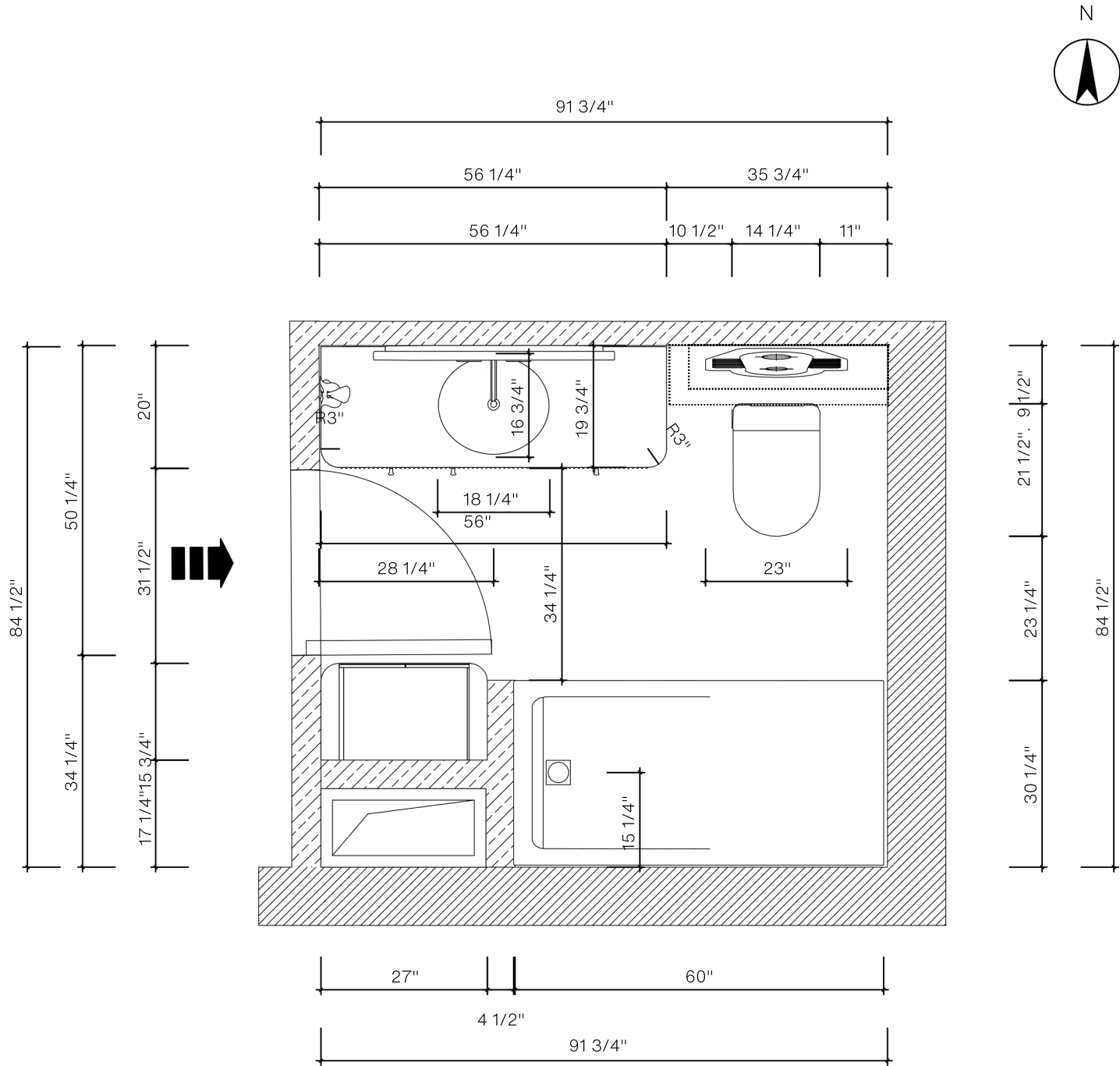

PLAN DU MOBILIER INTÉGRÉ

KEABLE

DESIGNER D'INTÉRIEUR

fonctionnel | raffiné | intemporel

DEPUIS 2014

PROJET:

RÉNOVATION DE SALLE DE BAIN

DESIGNER D'INTÉRIEUR:

SACHA KEABLE

418.255.0213

361-1 RUE DE MAZENOD,
QUÉBEC, QC.
G1K5G4

NOM DU DESSIN:

PLAN DU MOBILIER INTÉGRÉ

ÉCHELLE:

30 JUIN 2025

KEABLE

DESIGNER D'INTÉRIEUR

fonctionnel | raffiné | intemporel

DEPUIS
2014

PROJET:

RÉNOVATION DE SALLE DE BAIN

DESIGNER D'INTÉRIEUR:

SACHA KEABLE

418.255.0213

361-1 RUE DE MAZENOD,
QUÉBEC, QC.
G1K5G4

NOM DU DESSIN:
PLAN DU RECOUVREMENT DE
PLANCHER

ÉCHELLE:

30 JUIN 2025

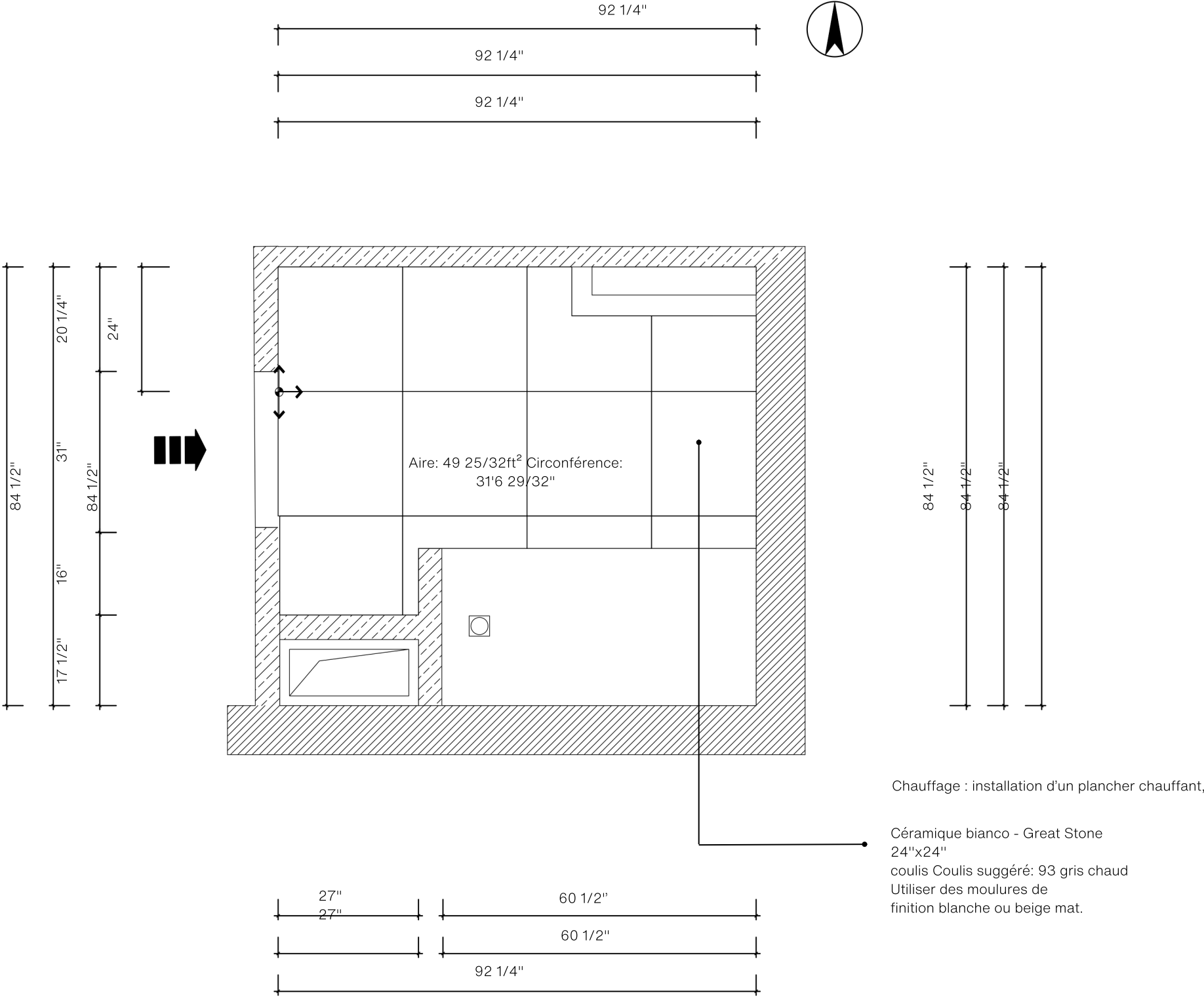

PLAN DE POSE RECOUVREMENT DE PLANCHER

KEABLE

DESIGNER D'INTÉRIEUR

fonctionnel | raffiné | intemporel

DEPUIS
2014

PROJET:

RÉNOVATION DE SALLE DE BAIN

DESIGNER D'INTÉRIEUR:

SACHA KEABLE

418.255.0213

361-1 RUE DE MAZENOD,
QUÉBEC, QC.
G1K5G4

NOM DU DESSIN:

PLAN ÉLECTRIQUE

ÉCHELLE:

30 JUIN 2025

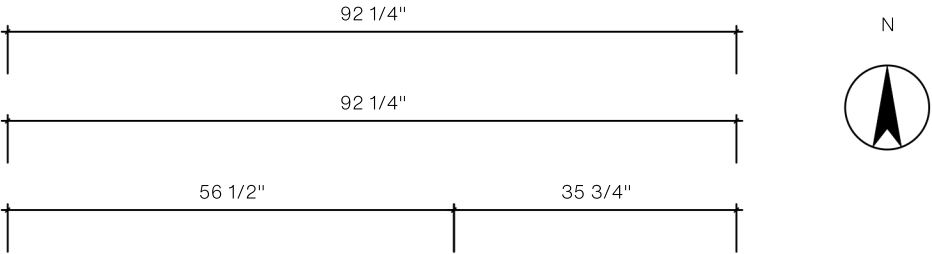

Sotie pour l'éclairage intégré de la pharmacie

Sotie pour le miroir rétroéclairé

Interrupteur et thermostat

Prises GFCI (disjoncteur différentiel) obligatoires près des points d'eau.

Chauffage : installation d'un plancher chauffant,

Luminaire encastré de 4"

Modèle à déterminer.

ventilateur d'extraction avec luminaire intégré lié à l'extérieur pour éviter moisissures.

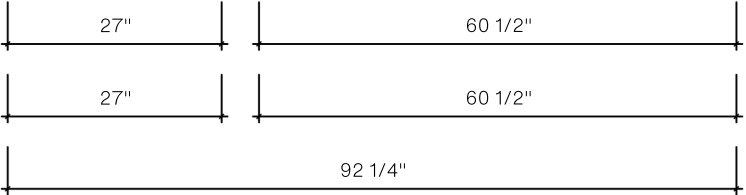
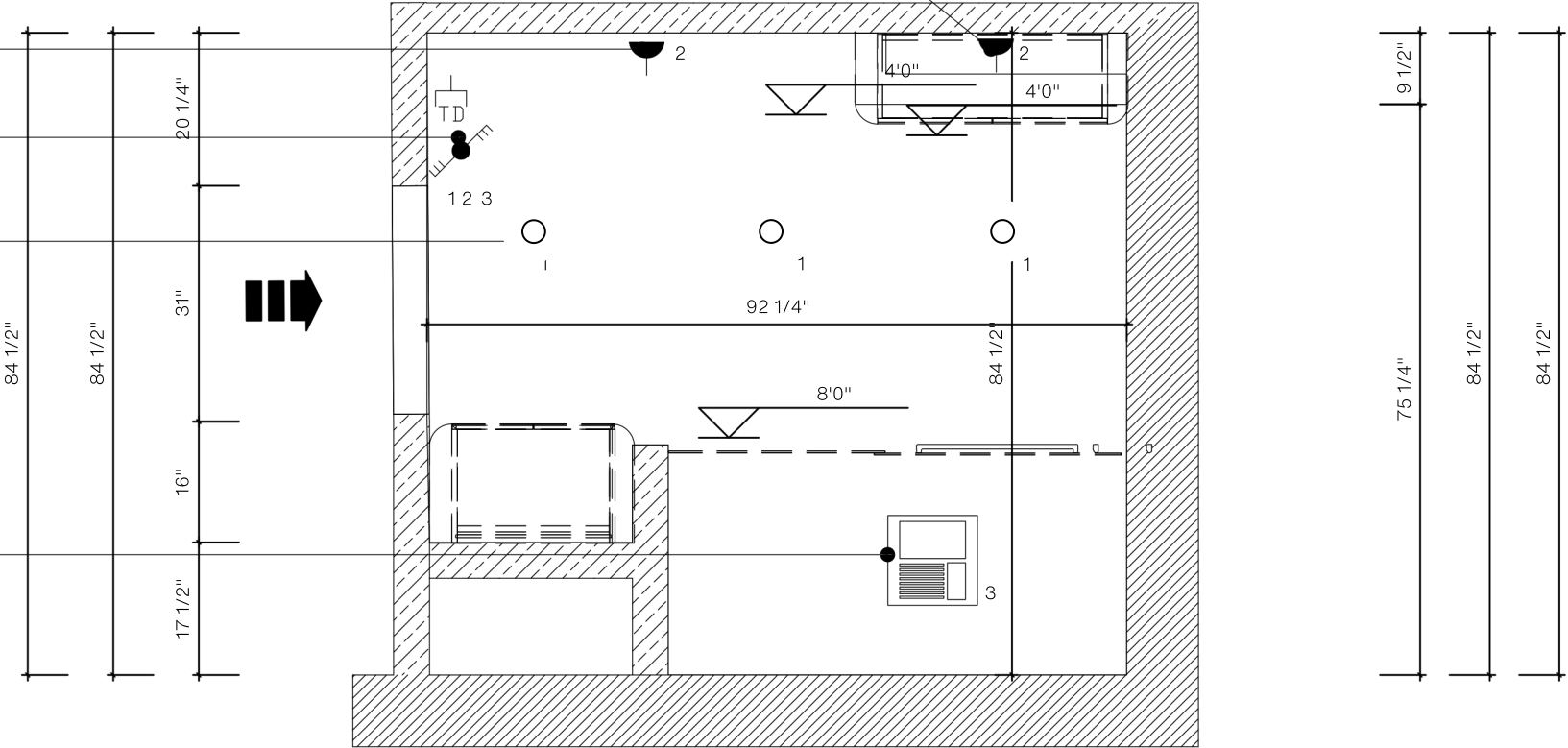

PLAN ÉLECGTRIQUE

KEABLE

DESIGNER D'INTÉRIEUR

fonctionnel | raffiné | intemporel

DEPUIS
2014

PROJET:

RÉNOVATION DE SALLE DE BAIN

DESIGNER D'INTÉRIEUR:

SACHA KEABLE

418.255.0213

361-1 RUE DE MAZENOD,
QUÉBEC, QC.
G1K5G4

NOM DU DESSIN:

PLAN DU POSITIONNEMENT
DES APPAREILS

ÉCHELLE:

30 JUIN 2025

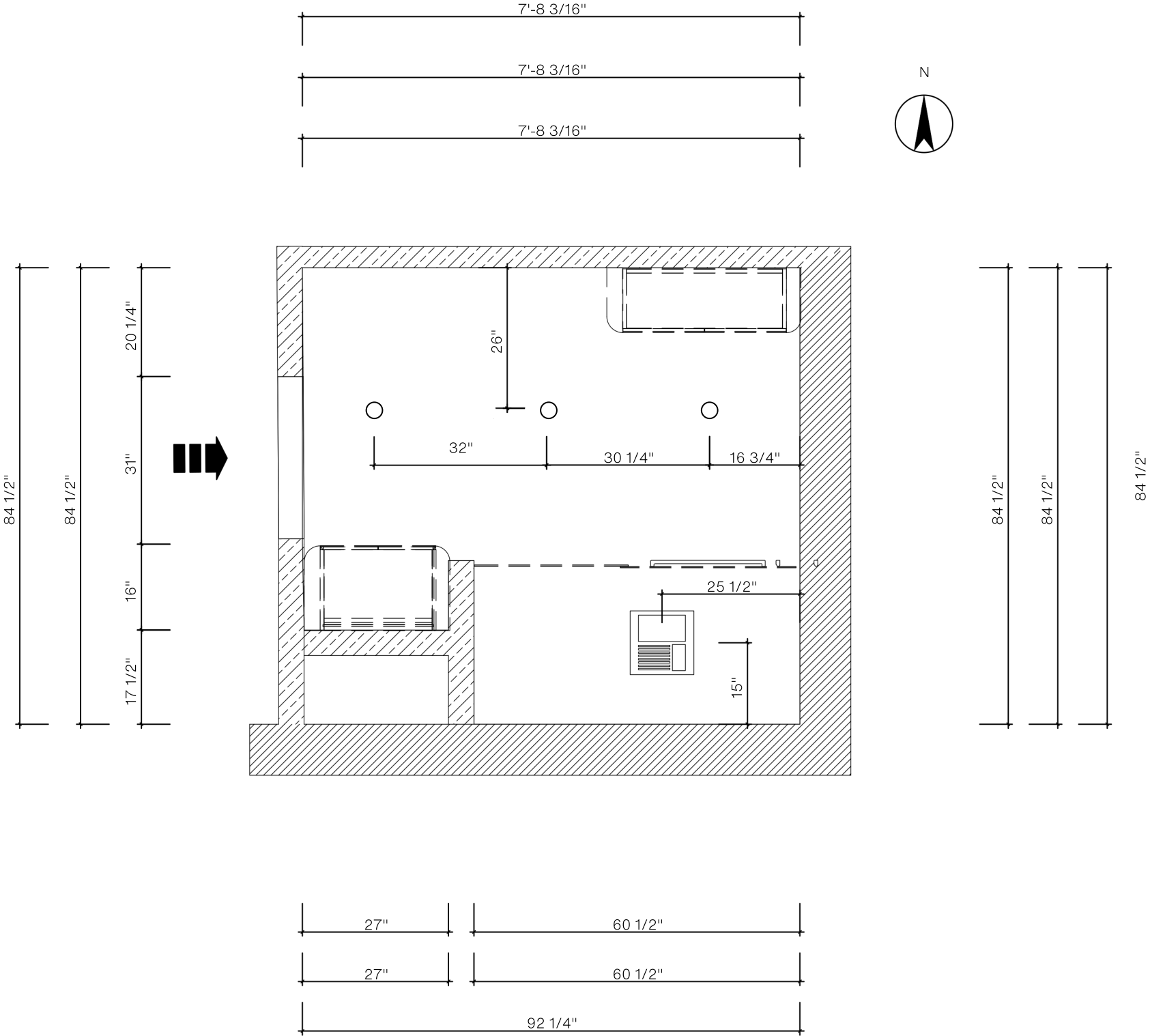

PLAN DU POSITIONNEMENT DES APPAREILS

KEABLE

DESIGNER D'INTÉRIEUR

fonctionnel | raffiné | intemporel

DEPUIS
2014

PROJET:

RÉNOVATION DE SALLE DE BAIN

DESIGNER D'INTÉRIEUR:

SACHA KEABLE

418.255.0213

361-1 RUE DE MAZENOD,
QUÉBEC, QC.
G1K5G4

NOM DU DESSIN:

PLAN D'INDICE DE FAÇADE

ÉCHELLE:

30 JUIN 2025

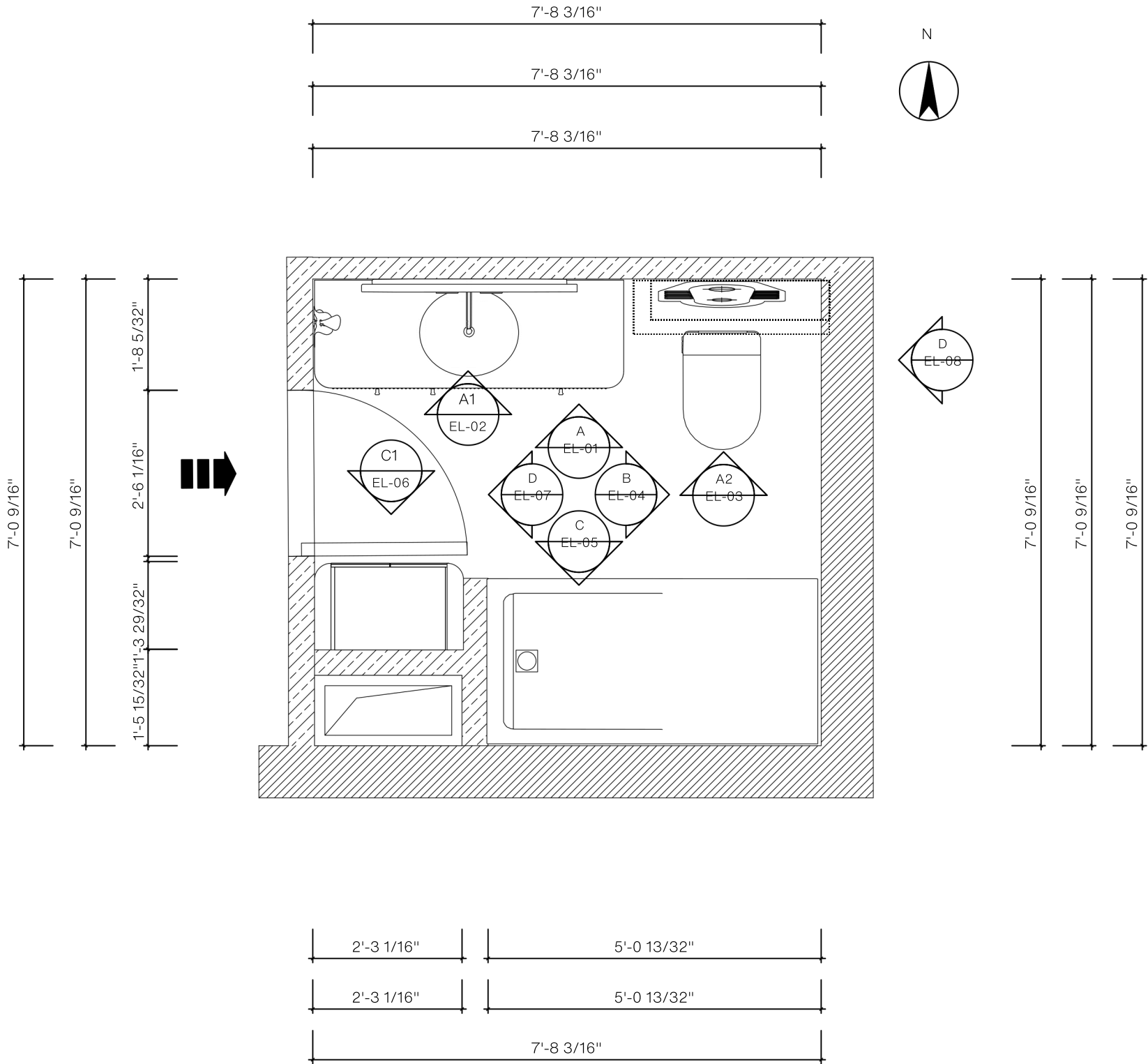

PLAN D'INDICE DE FAÇADE

Céramique murale: Candle Format : 12 x 36, fourni par le client. coulis à déterminer.

Miroir avec éclairage intégré. Il est important de prévoir une prise électrique. Le modèle et les dimensions restent à déterminer. 39" D

La robinetterie a été installée au mur à une hauteur de 42 pouces du sol, ou surt le comptoir, centrée par rapport au meuble lavabo. (Modèle à déterminer)

Le client a fourni un meuble de salle de bains suspendu. (Modèle à déterminer) Il est nécessaire de prévoir un renforcement du mur en conséquence.

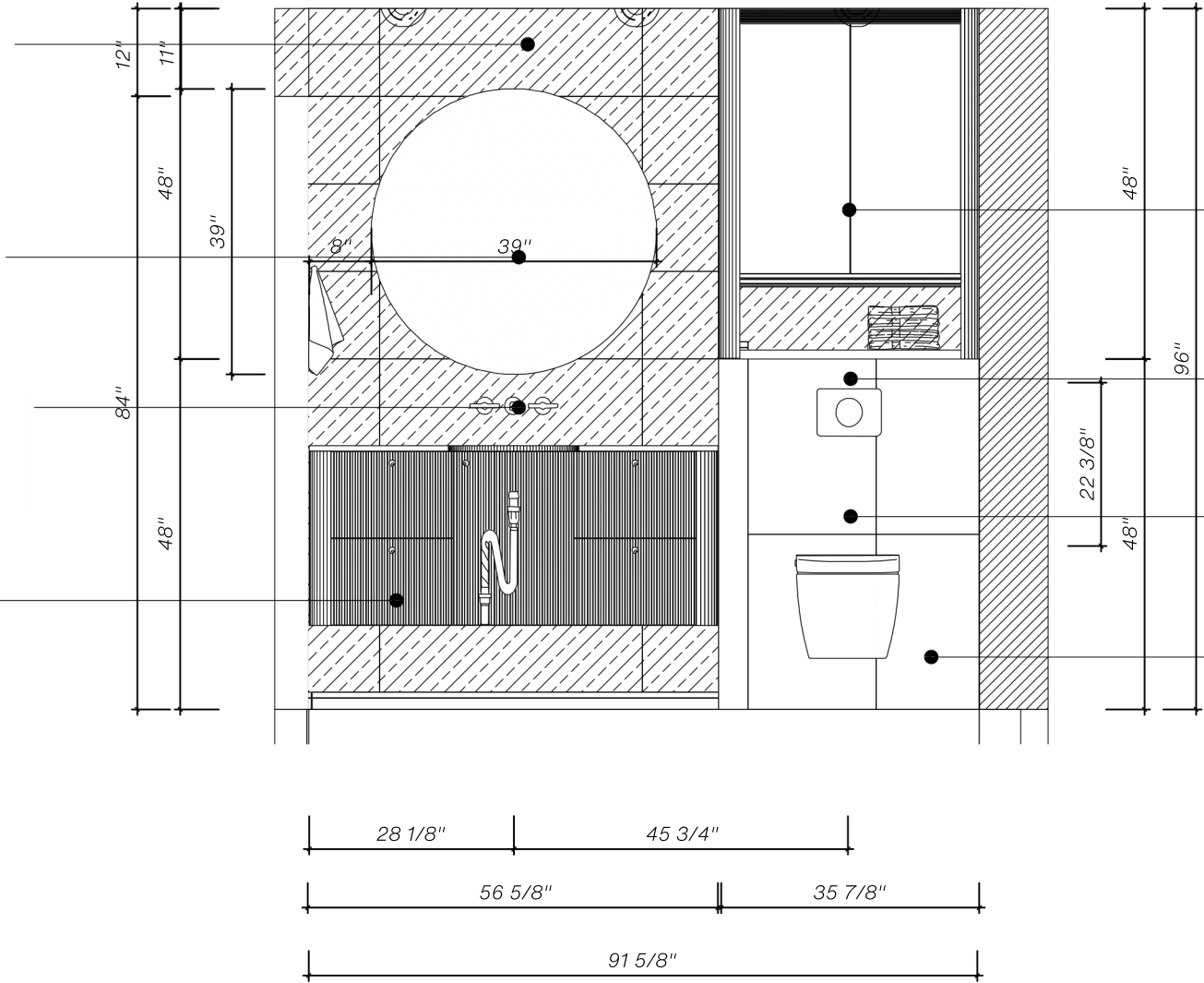

Meuble pharmacie fait sur mesure. 36" L x 48" Hx 9"

Bouton d'activation de la chasse d'eau des toilettes : positionner conformément aux normes en vigueur.

Toilette avec réservoir encastré : il est nécessaire de souffler le mur afin d'accueillir le réservoir conformément aux normes en vigueur.

Céramique bianco - Great Stone 24"x24" coulis Coulis suggéré: 93 gris chaud Utiliser des moulures de finition blanche ou beige mat.

KEABLE

DESIGNER D'INTÉRIEUR

fonctionnel | raffiné | intemporel

DEPUIS 2014

PROJET:

RÉNOVATION DE SALLE DE BAIN

DESIGNER D'INTÉRIEUR:

SACHA KEABLE

418.255.0213

361-1 RUE DE MAZENOD,
QUÉBEC, QC.
G1K5G4

NOM DU DESSIN:
ÉLÉVATION MUR VANITÉ

ÉCHELLE:

30 JUIN 2025

ÉLÉVATION EL-01



ROBINET



MIROIR



BOUTON



ÉLÉVATION EL-02

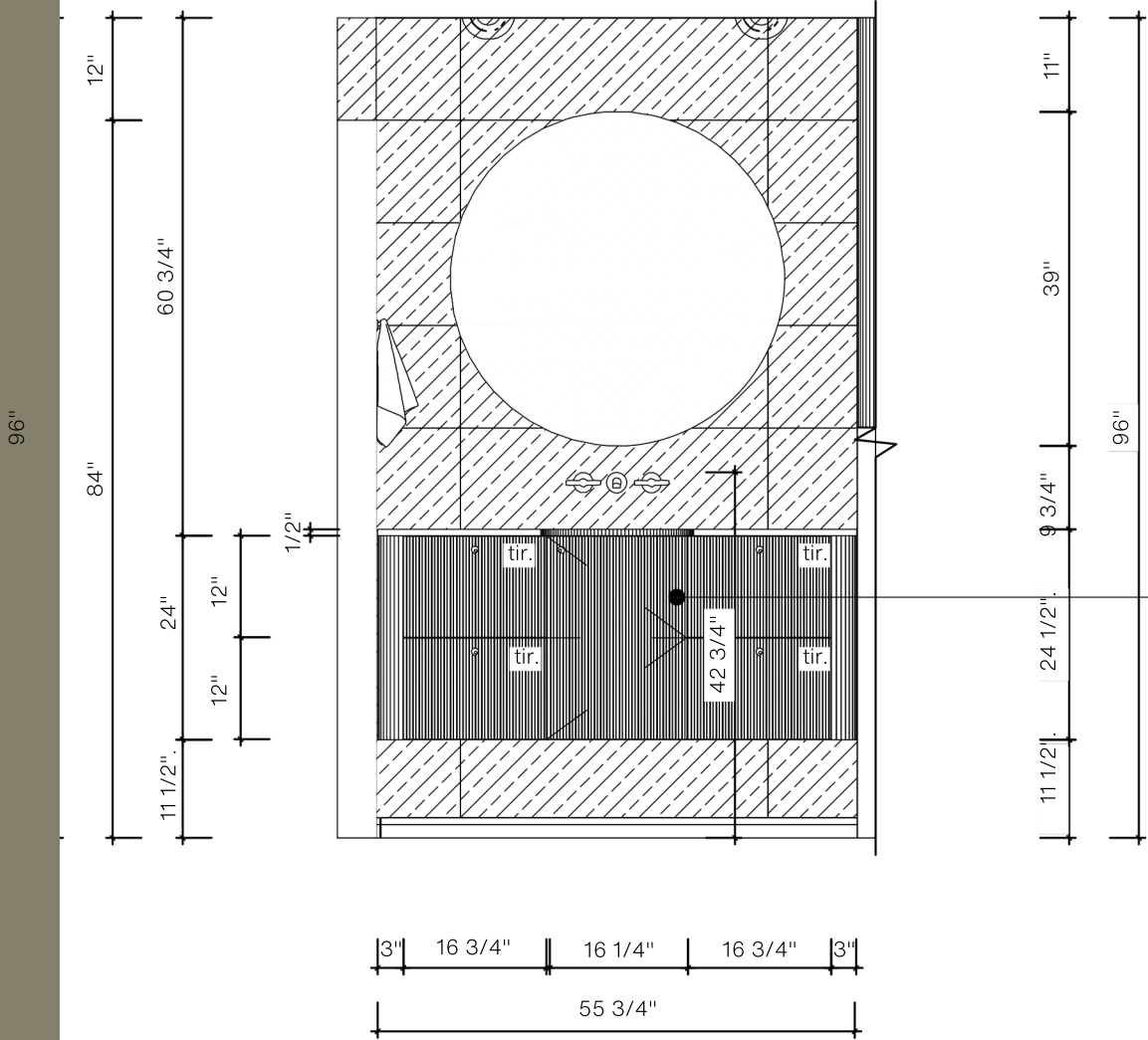

Meuble de vanité réalisé en ébénisterie, doté d'un comptoir en quartz et d'un évier encastré sous plan. Matériaux : Vanité: chêne blanchi Comptoir en quartz : VICOSTON BQ208 Deoro Poignées fournis par le client.

KEABLE

DESIGNER D'INTÉRIEUR

fonctionnel | raffiné | intemporel

DEPUIS 2014

PROJET:

RÉNOVATION DE SALLE DE BAIN

DESIGNER D'INTÉRIEUR:

SACHA KEABLE

418.255.0213

361-1 RUE DE MAZENOD,
QUÉBEC, QC.
G1K5G4

NOM DU DESSIN:

ÉLÉVATION VANITÉ

ÉCHELLE:

30 JUIN 2025



ÉLÉVATION EL-03

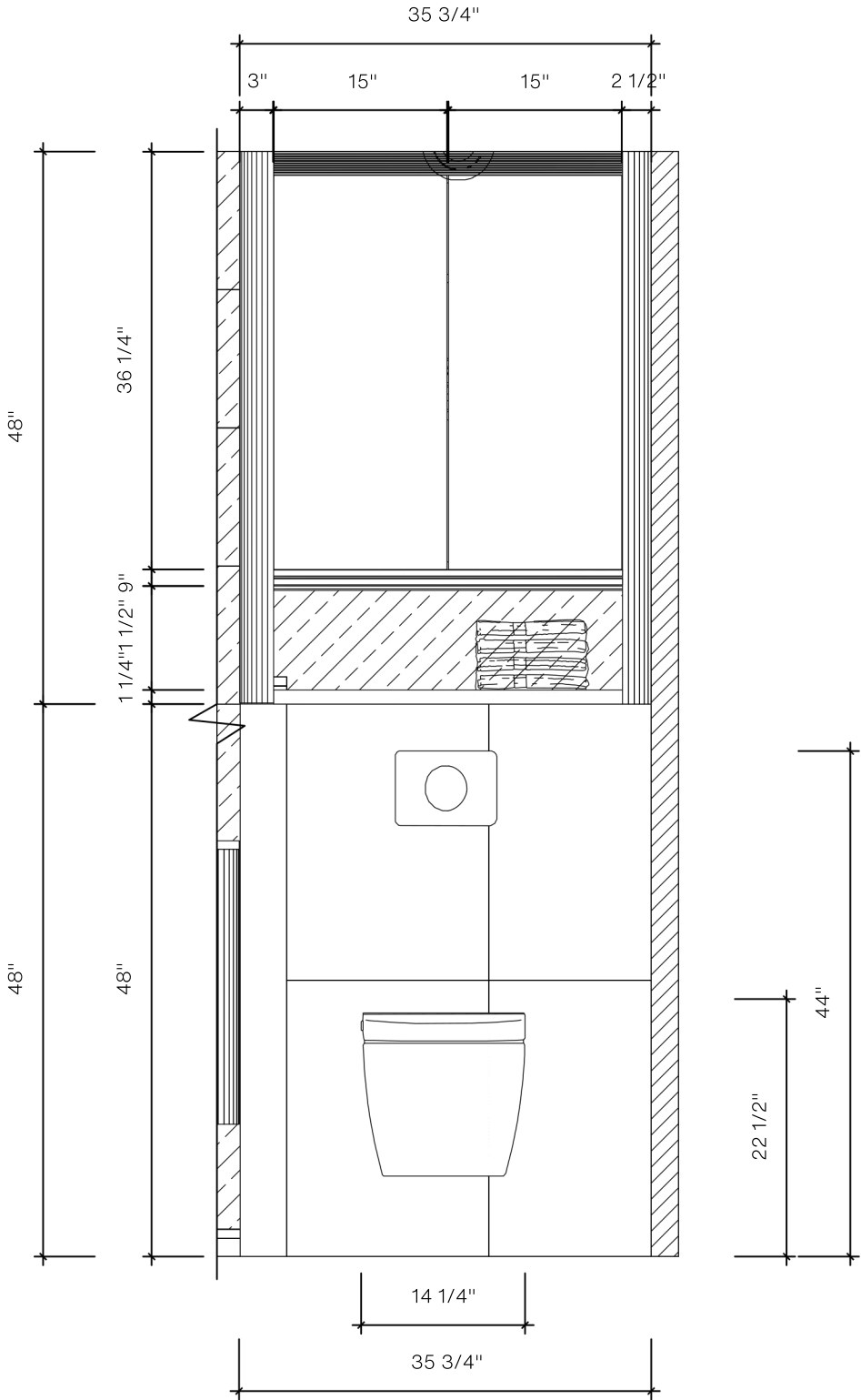

KEABLE

DESIGNER D'INTÉRIEUR

fonctionnel | raffiné | intemporel

DEPUIS
2014

PROJET:

RÉNOVATION DE SALLE DE BAIN

DESIGNER D'INTÉRIEUR:

SACHA KEABLE

418.255.0213

361-1 RUE DE MAZENOD,
QUÉBEC, QC.
G1K5G4

NOM DU DESSIN:

ÉLÉVATION PHARMACIE

ÉCHELLE:

30 JUIN 2025



ÉLÉVATION EL-04

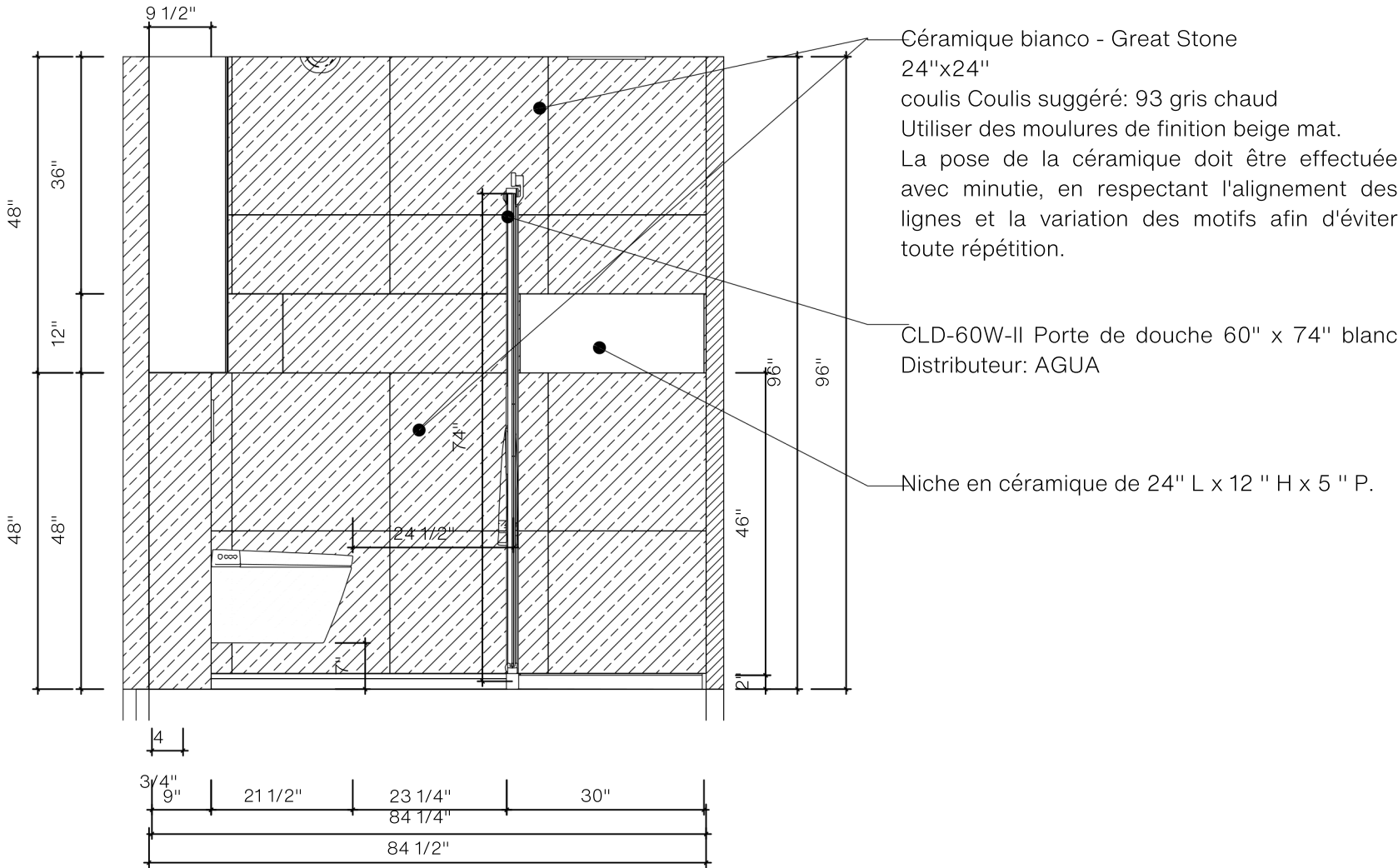

KEABLE

DESIGNER D'INTÉRIEUR

fonctionnel | raffiné | intemporel

DEPUIS
2014

PROJET:

RÉNOVATION DE SALLE DE BAIN

DESIGNER D'INTÉRIEUR:

SACHA KEABLE

418.255.0213

361-1 RUE DE MAZENOD,
QUÉBEC, QC.
G1K5G4

NOM DU DESSIN:

ÉLÉVATION MUR NICHE

ÉCHELLE:

30 JUIN 2025

KEABLE

DESIGNER D'INTÉRIEUR

fonctionnel | raffiné | intemporel

DEPUIS
2014

PROJET:

RÉNOVATION DE SALLE DE BAIN

DESIGNER D'INTÉRIEUR:

SACHA KEABLE

418.255.0213

361-1 RUE DE MAZENOD,
QUÉBEC, QC.
G1K5G4

NOM DU DESSIN:

ÉLÉVATION MUR DOUCHE

ÉCHELLE:

30 JUIN 2025

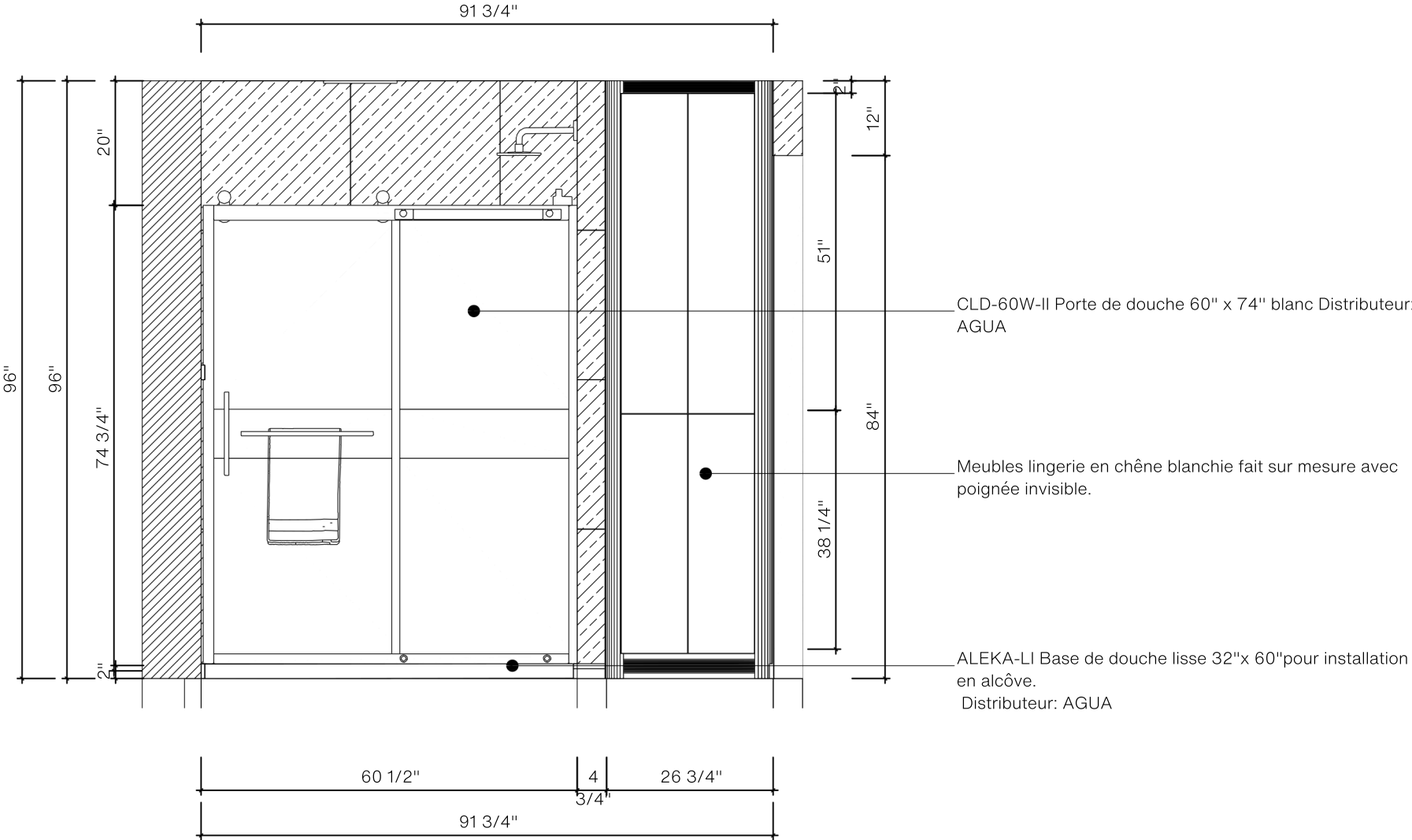

ÉLÉVATION EL-05

KEABLE

DESIGNER D'INTÉRIEUR

fonctionnel | raffiné | intemporel

DEPUIS
2014

PROJET:

RÉNOVATION DE SALLE DE BAIN

DESIGNER D'INTÉRIEUR:

SACHA KEABLE

418.255.0213

361-1 RUE DE MAZENOD,
QUÉBEC, QC.
G1K5G4

NOM DU DESSIN:

ÉLÉVATION MUR DOUCHE ET
ENTRÉE

ÉCHELLE:

30 JUIN 2025

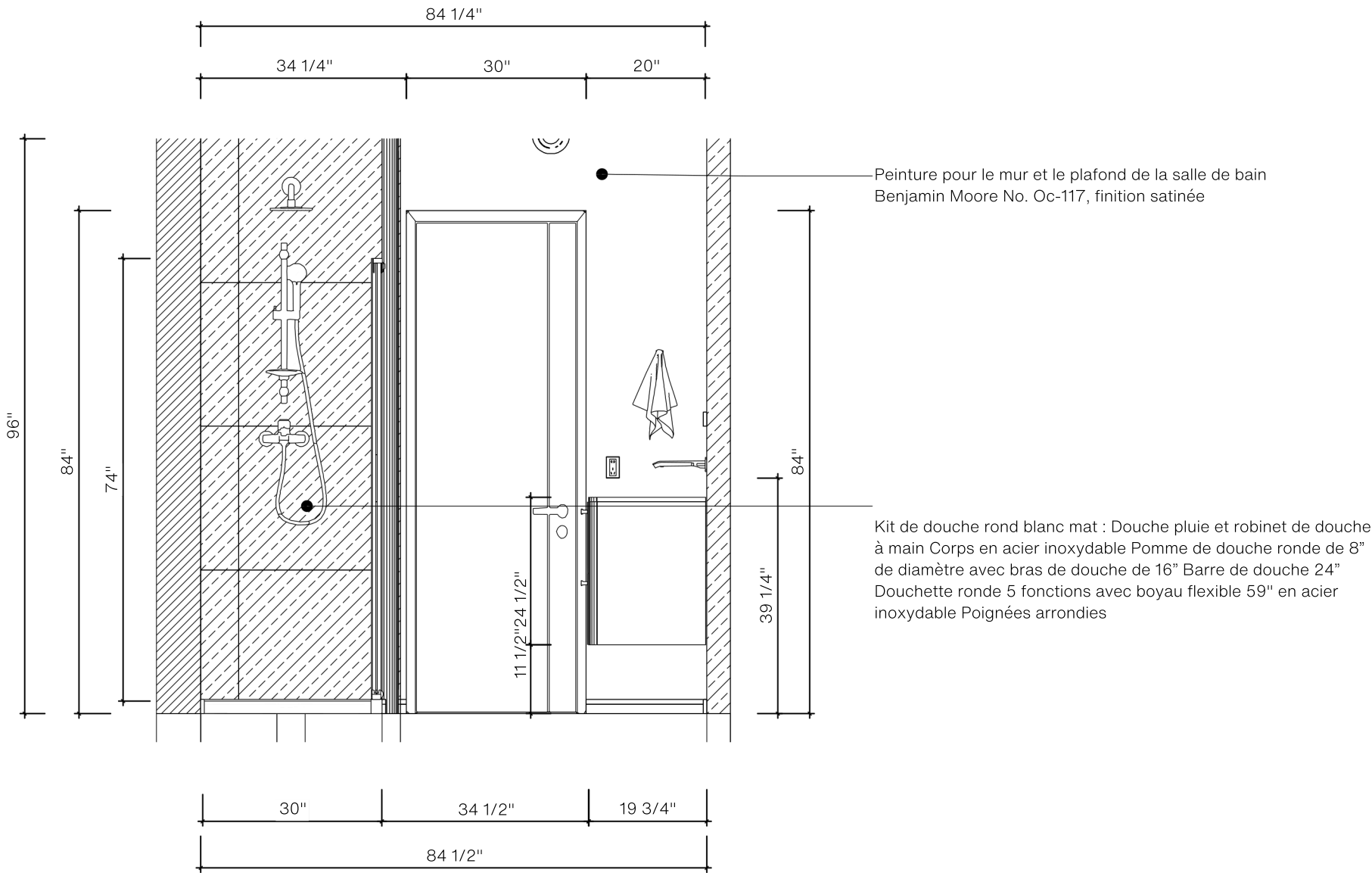

ÉLÉVATION EL-06



ÉLEVATION EL-07

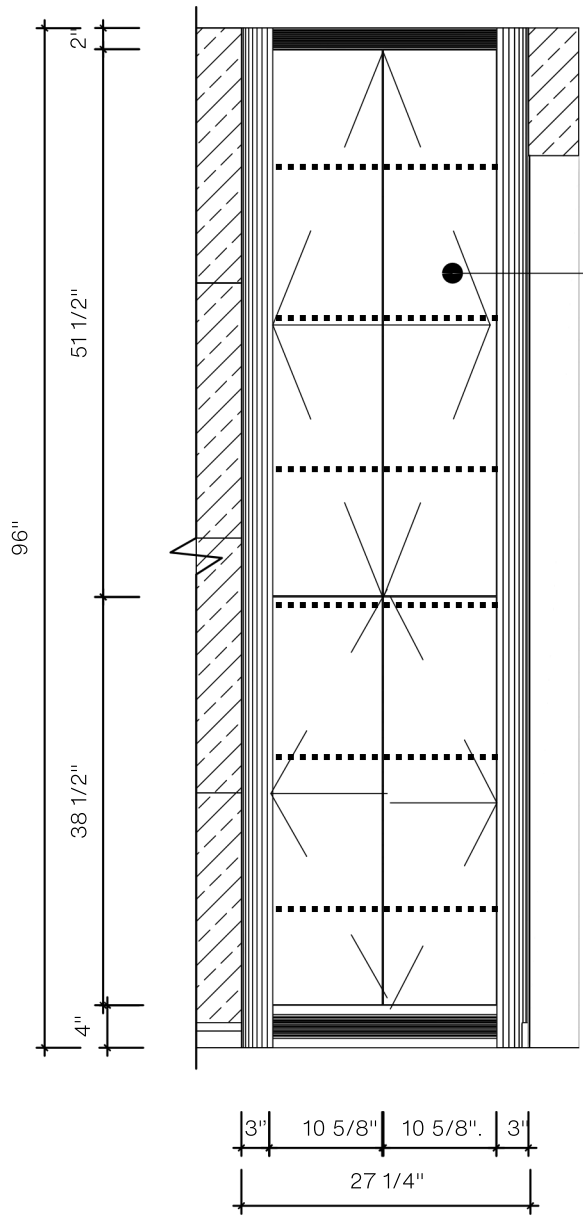

KEABLE

DESIGNER D'INTÉRIEUR

fonctionnel | raffiné | intemporel

DEPUIS 2014

PROJET:

RÉNOVATION DE SALLE DE BAIN

DESIGNER D'INTÉRIEUR:

SACHA KEABLE

418.255.0213

361-1 RUE DE MAZENOD,
QUÉBEC, QC.
G1K5G4

NOM DU DESSIN:

ÉLEVATION LINGERIE

ÉCHELLE:

30 JUIN 2025

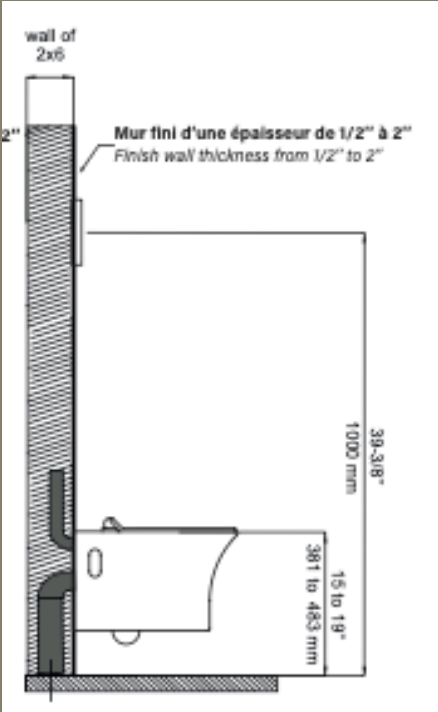
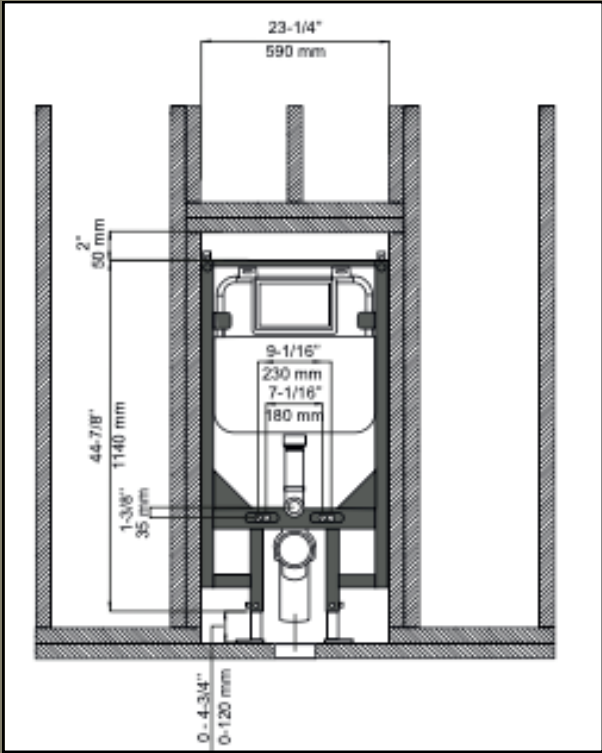

ÉLÉVATION EL-08

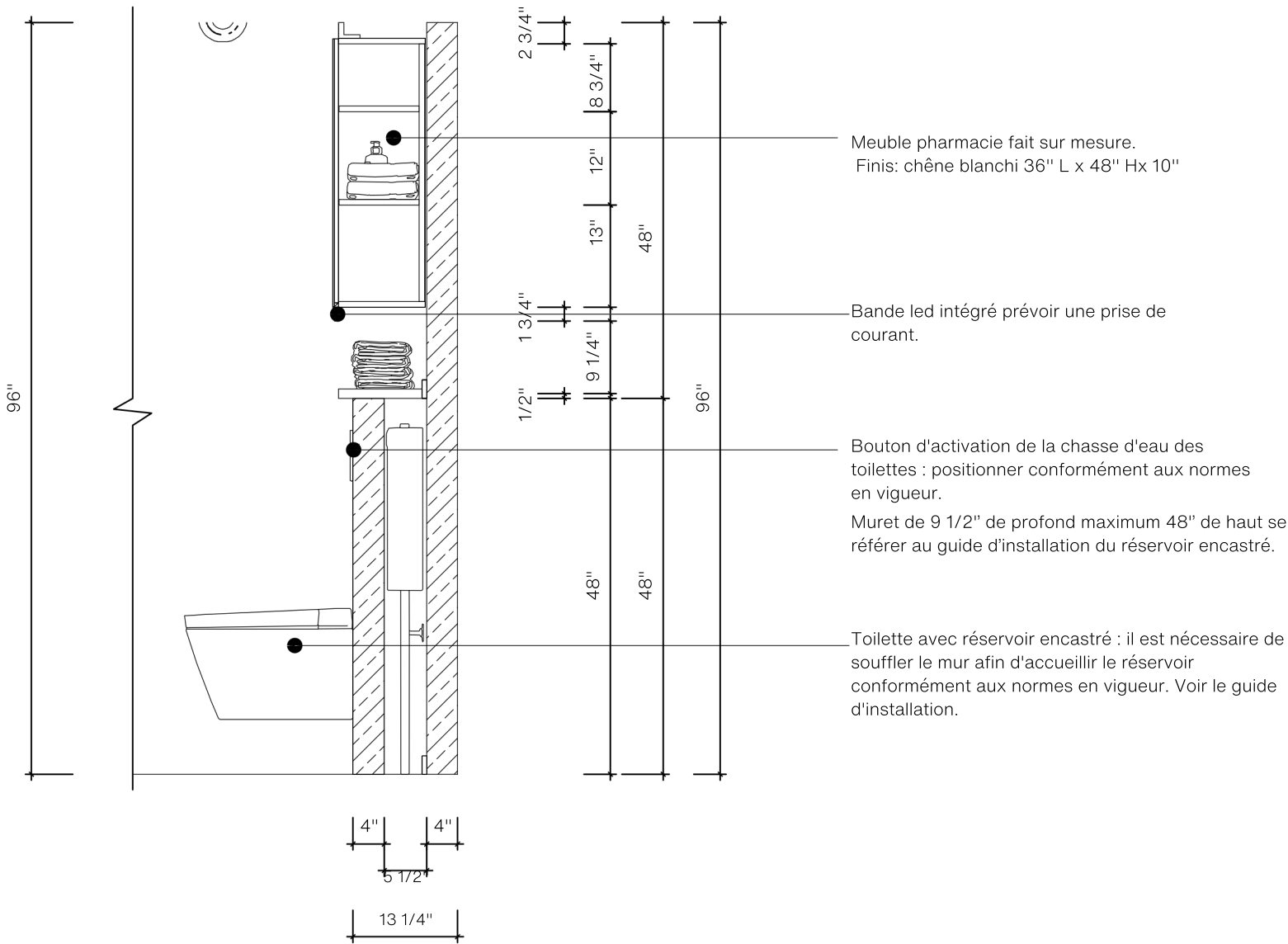

Meuble pharmacie fait sur mesure.
Finis: chêne blanchi 36" L x 48" Hx 10"

Bande led intégré prévoir une prise de courant.

Bouton d'activation de la chasse d'eau des toilettes : positionner conformément aux normes en vigueur.
Muret de 9 1/2" de profond maximum 48" de haut se référer au guide d'installation du réservoir encastré.

Toilette avec réservoir encastré : il est nécessaire de souffler le mur afin d'accueillir le réservoir conformément aux normes en vigueur. Voir le guide d'installation.

KEABLE
DESIGNER D'INTÉRIEUR
fonctionnel | raffiné | intemporel
DEPUIS 2014

PROJET:
RÉNOVATION DE SALLE DE BAIN

DESIGNER D'INTÉRIEUR:
SACHA KEABLE
418.255.0213
361-1 RUE DE MAZENOD,
QUÉBEC, QC.
G1K5G4

NOM DU DESSIN:
ÉLÉVATION TOILETTE À
RÉSEROIR ENCASTRÉ

ÉCHELLE:
30 JUIN 2025

Pojet : Skyrocket

Caissons vanité :

- Extérieur : Chêne blanchi – couleur à sélectionner
- Intérieur : Mélamine blanche
- Porte : panneau lattes en chêne blanchi latte de 1" à alternance 5/8"
- Façade de tiroir : panneau lattes en chêne chêne blanchi latte de 1" à alternance 5/8"

Quincaillerie :

- Tiroir :Rocheleau R13 / R-O 90
- Pentures : Blum avec amortisseurs intégrés
- Poignées de portes vanité : fourni par le client
- Poignées de tiroirs : fourni par le client
- Porte armoire: poignée invisible

Comptoir :

- Quartz: 1/2
- Couleur du comptoir : VICOSTON BQ208 Dearo
- Profil du comptoir : Standard 1/4"
- Fournisseur: Granite signature

Moulure:

- Moulure de tête : nervurée 2 po
- Ogee: -
- Cache-lumière vanité: nervurée 2 po
- Dessous : non-fini
- Plinthe : nervurée 4 po



Grain de bois:

- Sens du grain : vertical
- Grain vertical apparié : Non
- Finition :
- Produit : Voir le plan
- Code de couleur : Naturel
- Pourcentage de lustre : mat
- Appariement des bords : -

Bord :

- Couleur: inscrire Épaisseur:0.5mm

Fillers et Bandes de tête:

- Installation Filler: Flush porte
- Installation Bande de tête: Flush porte

KEABLE

DESIGNER D'INTÉRIEUR

fonctionnel | raffiné | intemporel

DEPUIS 2014

PROJET:

RÉNOVATION DE SALLE DE BAIN

DESIGNER D'INTÉRIEUR:

SACHA KEABLE

418.255.0213

361-1 RUE DE MAZENOD,
QUÉBEC, QC.
G1K5G4

NOM DU DESSIN:

LISTE DES MATÉRIAUX DU
MOBILIER SUR MESURE

ÉCHELLE:

30 JUIN 2025