

NOTE:-
ALL TOILETS ARE MECHANICALLY
VENTILATED WITH 100% POWER BACK-UP

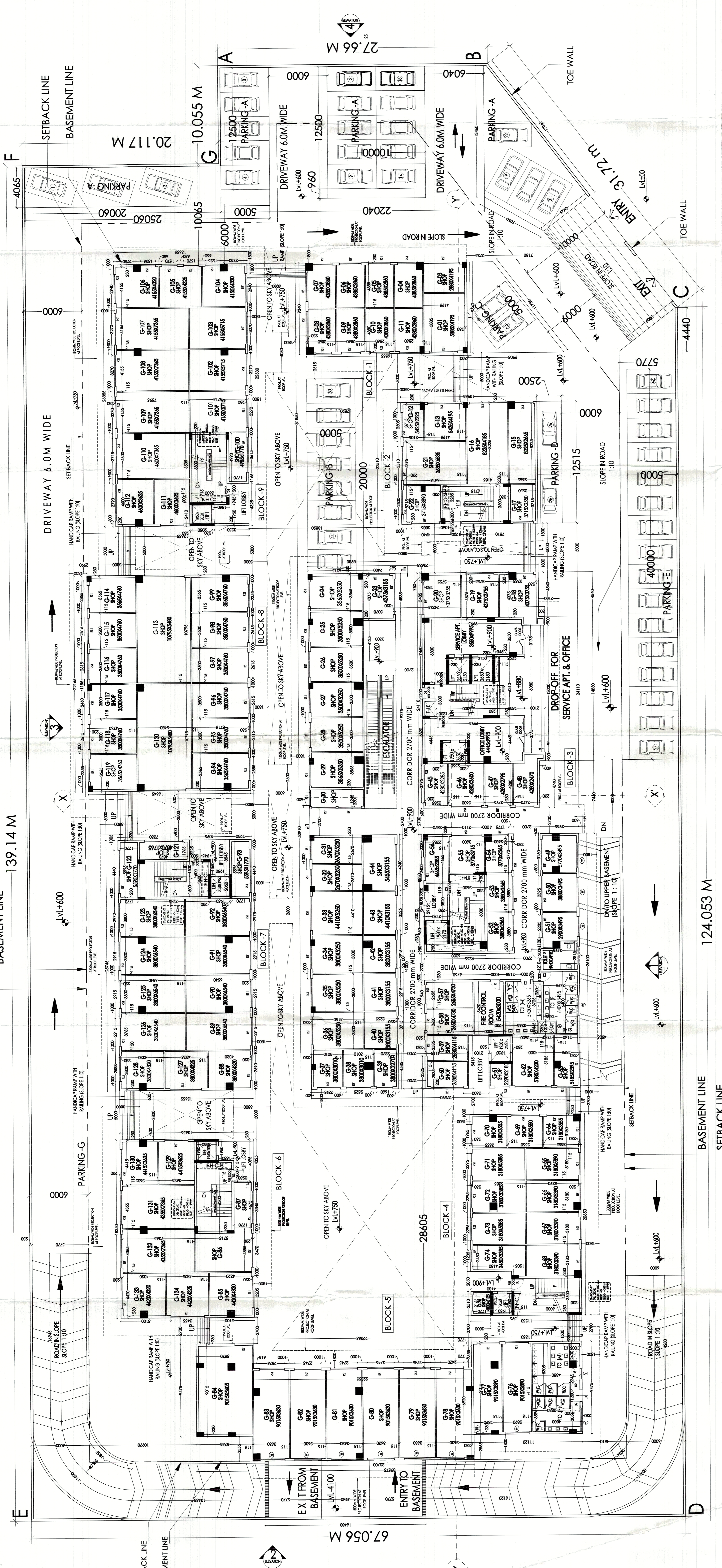

GROUND FLOOR PLAN

S.NO.	DESCRIPTIONS	LENGTH (MTR.)	WIDTH (MTR.)	NOS.	AREA (SQ.M)
A GROUND FLOOR					
1		9.475	5.870	1.00	55.618
1a		2.555	22.700	1.00	57.999
1b		6.920	22.355	1.00	154.697
1c		9.475	11.350	1.00	107.541
2		18.350	13.655	1.00	250.569
3		25.745	13.655	1.00	351.548
4		22.165	16.645	1.00	368.936
5		26.855	13.655	1.00	366.705
6		9.340	16.555	1.00	154.624
7		12.515	13.955	1.00	174.647
8		4.540	23.635	1.00	107.303
9		14.830	24.235	1.00	359.405
10		7.440	23.635	1.00	175.844
11		26.100	27.590	1.00	720.099
12		20.650	11.350	1.00	234.378
a		5.000	2.600	7.00	91.000
b		2.700	2.830	1.00	7.641
c		2.700	2.600	2.00	14.040
d		2.600	6.000	2.00	31.200
e		5.000	2.600	1.00	13.000
f		2.830	6.000	1.00	16.980
TOTAL					3813.774
NET COVERED AREA OF GROUND FLOOR					3813.774

S.NO.	TYPE	WIDTH	HEIGHT	CILL
1	W1	2400	1800	600
2	W2	1800	1800	600
3	W3	1800	1800	600
4	W4	1000	2100	600
5	D1	900	2100	2100
6	D2	900	2100	2100
7	D3	1200	2100	2100
8	D4	1500	2100	2100
9	D5	1800	2100	2100
10	D6	1800	2100	2100
11	D7	1800	2100	2100
12	D8	1800	2100	2100
13	D9	1800	2100	2100
14	D10	1800	2100	2100
15	D11	1800	2100	2100
16	D12	1800	2100	2100
17	D13	1800	2100	2100
18	D14	1800	2100	2100
19	D15	1800	2100	2100
20	D16	1800	2100	2100
21	D17	1800	2100	2100
22	D18	1800	2100	2100
23	D19	1800	2100	2100
24	D20	1800	2100	2100
25	D21	1800	2100	2100
26	D22	1800	2100	2100
27	D23	1800	2100	2100
28	D24	1800	2100	2100
29	D25	1800	2100	2100
30	D26	1800	2100	2100
31	D27	1800	2100	2100
32	D28	1800	2100	2100
33	D29	1800	2100	2100
34	D30	1800	2100	2100
35	D31	1800	2100	2100
36	D32	1800	2100	2100
37	D33	1800	2100	2100
38	D34	1800	2100	2100
39	D35	1800	2100	2100
40	D36	1800	2100	2100
41	D37	1800	2100	2100
42	D38	1800	2100	2100
43	D39	1800	2100	2100
44	D40	1800	2100	2100
45	D41	1800	2100	2100
46	D42	1800	2100	2100
47	D43	1800	2100	2100
48	D44	1800	2100	2100
49	D45	1800	2100	2100
50	D46	1800	2100	2100
51	D47	1800	2100	2100
52	D48	1800	2100	2100
53	D49	1800	2100	2100
54	D50	1800	2100	2100
55	D51	1800	2100	2100
56	D52	1800	2100	2100
57	D53	1800	2100	2100
58	D54	1800	2100	2100
59	D55	1800	2100	2100
60	D56	1800	2100	2100
61	D57	1800	2100	2100
62	D58	1800	2100	2100
63	D59	1800	2100	2100
64	D60	1800	2100	2100
65	D61	1800	2100	2100
66	D62	1800	2100	2100
67	D63	1800	2100	2100
68	D64	1800	2100	2100
69	D65	1800	2100	2100
70	D66	1800	2100	2100
71	D67	1800	2100	2100
72	D68	1800	2100	2100
73	D69	1800	2100	2100
74	D70	1800	2100	2100
75	D71	1800	2100	2100
76	D72	1800	2100	2100
77	D73	1800	2100	2100
78	D74	1800	2100	2100
79	D75	1800	2100	2100
80	D76	1800	2100	2100
81	D77	1800	2100	2100
82	D78	1800	2100	2100
83	D79	1800	2100	2100
84	D80	1800	2100	2100
85	D81	1800	2100	2100
86	D82	1800	2100	2100
87	D83	1800	2100	2100
88	D84	1800	2100	2100
89	D85	1800	2100	2100
90	D86	1800	2100	2100
91	D87	1800	2100	2100
92	D88	1800	2100	2100
93	D89	1800	2100	2100
94	D90	1800	2100	2100
95	D91	1800	2100	2100
96	D92	1800	2100	2100
97	D93	1800	2100	2100
98	D94	1800	2100	2100
99	D95	1800	2100	2100
100	D96	1800	2100	2100
101	D97	1800	2100	2100
102	D98	1800	2100	2100
103	D99	1800	2100	2100
104	D100	1800	2100	2100
105	D101	1800	2100	2100
106	D102	1800	2100	2100
107	D103	1800	2100	2100
108	D104	1800	2100	2100
109	D105	1800	2100	2100
110	D106	1800	2100	2100
111	D107	1800	2100	2100
112	D108	1800	2100	2100
113	D109	1800	2100	2100
114	D110	1800	2100	2100
115	D111	1800	2100	2100
116	D112	1800	2100	2100
117	D113	1800	2100	2100
118	D114	1800	2100	2100
119	D115	1800	2100	2100
120	D116	1800	2100	2100
121	D117	1800	2100	2100
122	D118	1800	2100	2100
123	D119	1800	2100	2100
124	D120	1800	2100	2100
125	D121	1800	2100	2100
126	D122	1800	2100	2100
127	D123	1800	2100	2100
128	D124	1800	2100	2100
129	D125	1800	2100	2100
130	D126	1800	2100	2100
131	D127	1800	2100	2100
132	D128	1800	2100	2100
133	D129	1800	2100	2100
134	D130	1800	2100	2100
135	D131	1800	2100	2100
136	D132	1800	2100	2100
137	D133	1800	2100	2100
138	D134	1800	2100	2100
139	D135	1800	2100	2100
140	D136	1800	2100	2100
141	D137	1800	2100	2100
142	D138	1800	2100	2100
143	D139	1800	2100	2100
144	D140	1800	2100	2100
145	D141	1800	2100	2100
146	D142	1800	2100	2100
147	D143	1800	2100	2100
148	D144	1800	2100	2100
149	D145	1800	2100	2100
150	D146	1800	2100	2100
151	D147	1800	2100	2100
152	D148	1800	2100	2100
153	D149	1800	2100	2100
154	D150	1800	2100	2100
155	D151	1800	2100	2100
156	D152	1800	2100	2100
157	D153	1800	2100	2100
158	D154	1800	2100	2100
159	D155	1800	2100	2100
160	D156	1800	2100	2100
161	D157	1800	2100	2100
162	D158	1800	2100	2100
163	D159	1800	2100	2100
164	D160	1800	2100	2100
165	D161	1800	2100	2100
166	D162	1800	2100	2100
167	D163	1800	2100	2100
168	D164	1800	2100	2100
169	D165	1800	2100	2100
170	D166	1800	2100	2100
171	D167	1800	2100	2100
172	D168	1800	2100	2100
173	D169	1800	2100	2100
174	D170	1800	2100	2100
175	D171	1800	2100	2100
176	D172	1800	2100	2100
177	D173	1800	2100	2100
178	D174	1800	2100	2100
179	D175	1800	2100	2100
180	D176	1800	2100	2100
181	D177	1800	2100	2100
182	D178	1800	2100	2100
183	D179	1800	2100	2100
184	D180	1800	2100	2100
185	D181	1800	2100	2100
186	D182	1800	2100	2100
187	D183	1800	2100	2100
188	D184	1800	2100	2100
189	D185	1800	2100	2100
190	D186	1800	2100	2100
191	D187	1800	2100	2100
192	D188	1800	2100	2100
193	D189	1800	2100	21