



 **Solución
Modular**

Proyecto: AirBnB Campestre

Contenido: Planos
arquitectónicos,
vistas 3D.

Especificaciones Técnicas

Módulos móviles prefabricados de estructura sólida y gran resistencia, capaces de resistir los movimientos que implican su transporte y manipulación, por su diseño y dimensiones los módulos pueden ser transportados por cualquier carretera del país y cargados con gruas para su instalación final.

Materiales

Estructura: Perfiles estructurales y de Acero Galvanizado.

Cerramientos: Denseglass, Fibrocemento, Ventanas y puertas corredizas de vidrio.

Techo: Estructura metálica sólida, cubierta de Aluzinc o fibrocemento, sellada con lona asfáltica.

Acabados: Madera tipo Fibrocemento, Madera simulada tipo PVC, Alucobond, Melamina, Cerámicas y Porcelanatos.

 **Solución
Modular**

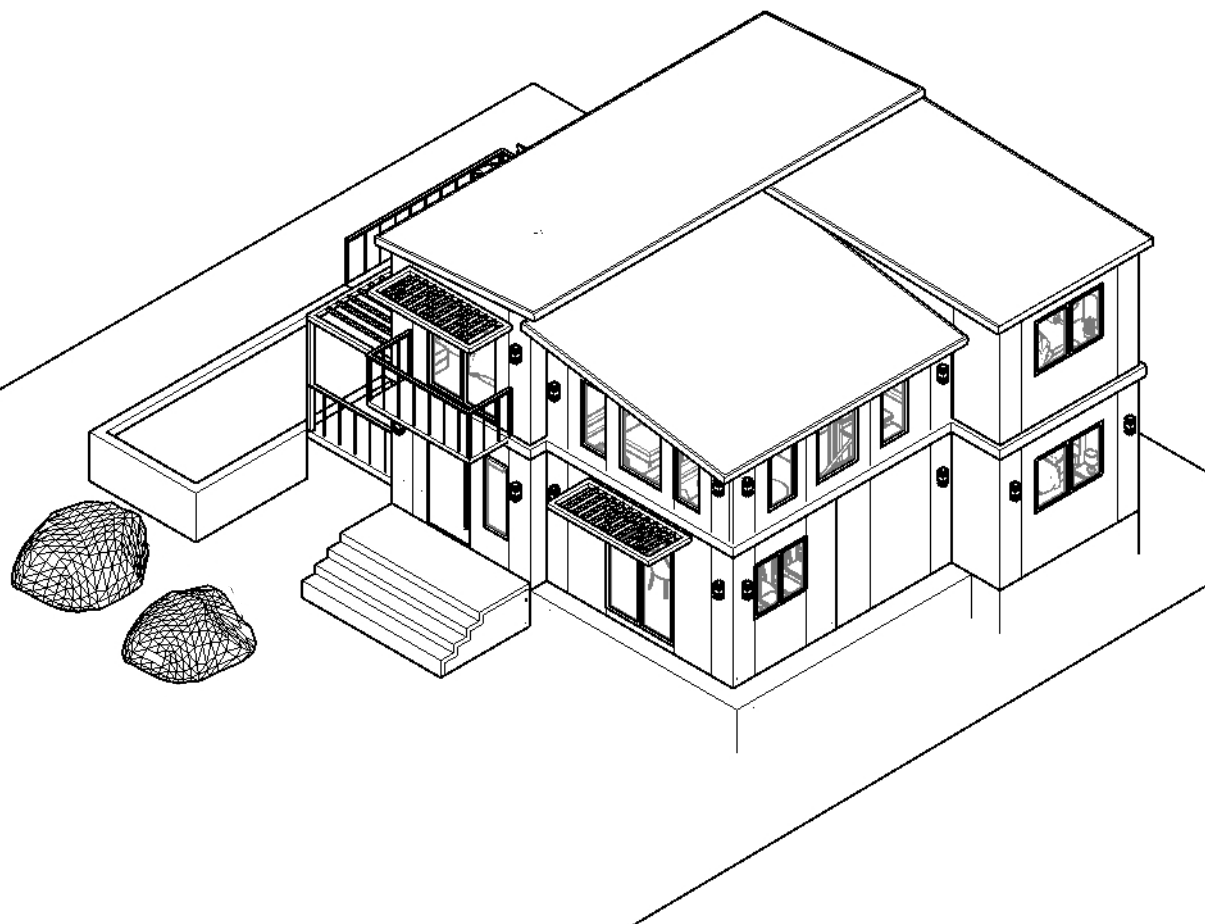

NOTA:

- * Los acabados incluyen pisos, cerámicas, tomacorrientes, interruptores, piezas de baño, puertas y ventanas.
- * No incluyen electrodomésticos, muebles, lamparas colgantes, lamparas de iluminación exterior.
- * La construcción en sitio de las fundaciones y sistemas sanitarios deben ser realizadas por terceros bajo supervisión de nuestra empresa.

Áreas del Proyecto

Planta Baja: 70.00 m²

Planta Alta: 48.00 m²

Doble Altura: 20.00 m²

Escalera/Bar: 7.00 m²

TOTAL CASA = 145.00 m²

Terraza pergolada: 18.00 m²

Terraza Piscina: 9.00 m²

Balcon y acceso pergolado: 5.00 m²

Piscina: 15.00 m²

Escalera acceso: 8.00 m²

TOTAL EXTERIORES = 55.00 m²

 **Solución
Modular**

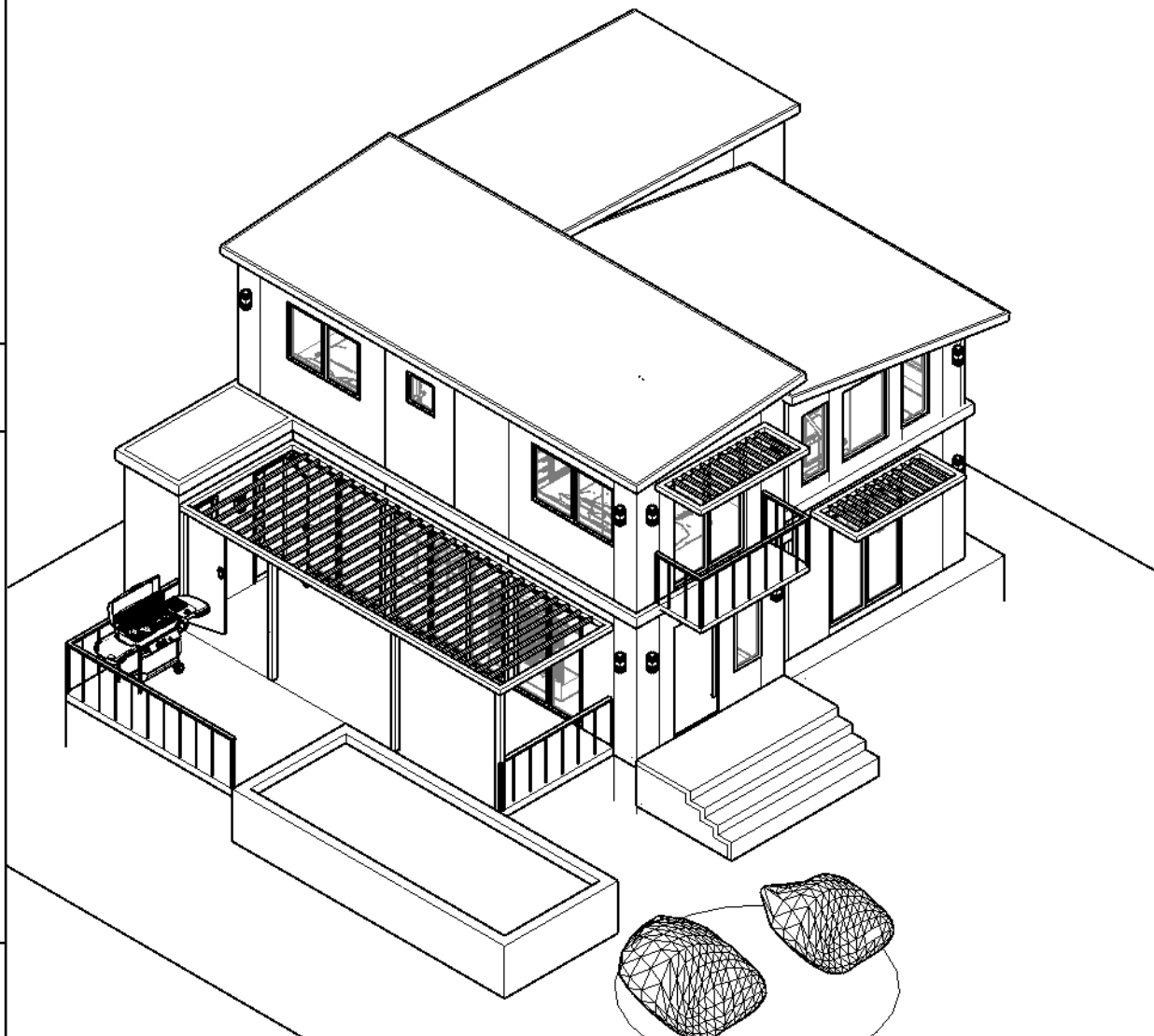

TOTAL METROS CONSTRUCCIÓN DEL PROYECTO = 200.00 m²

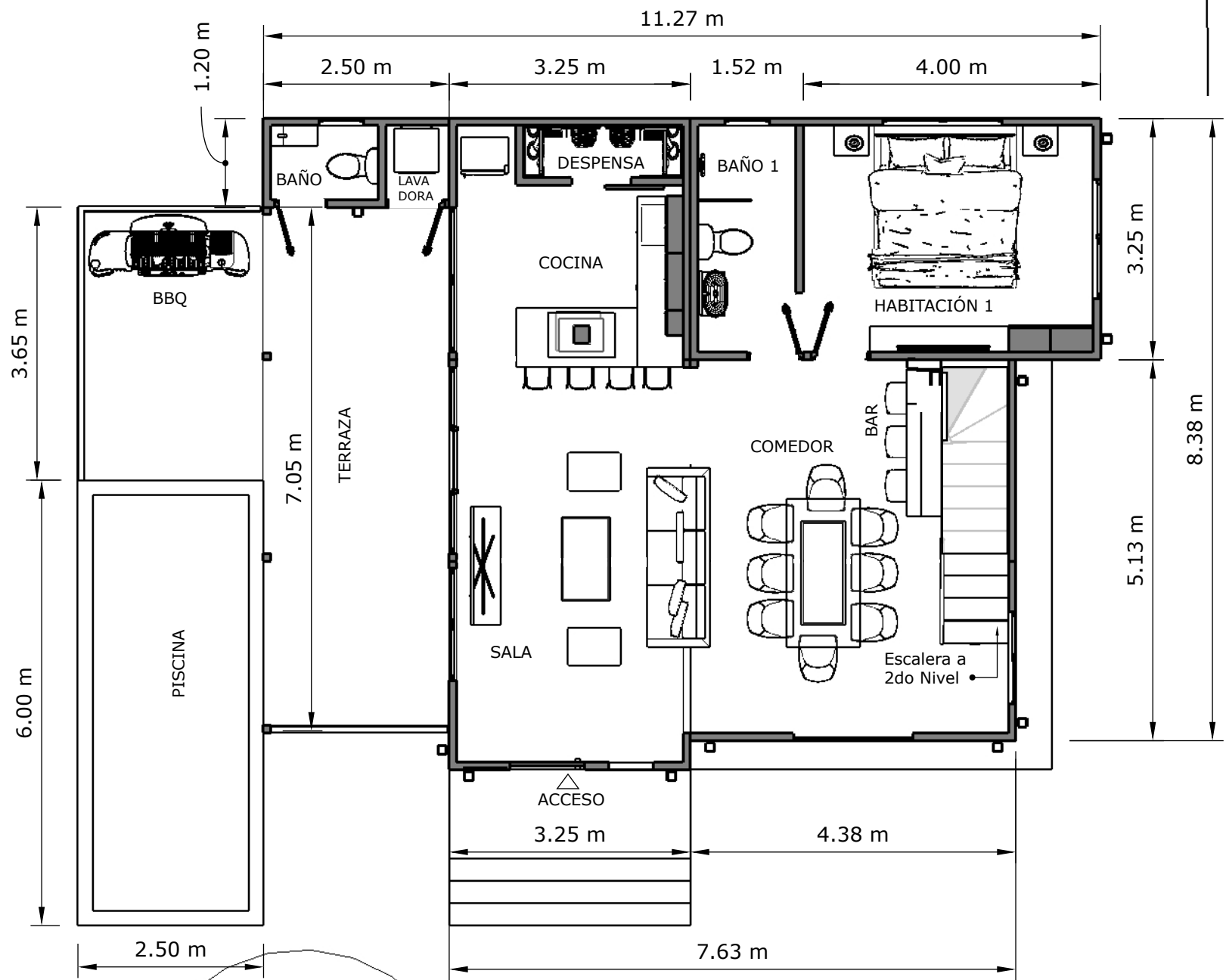

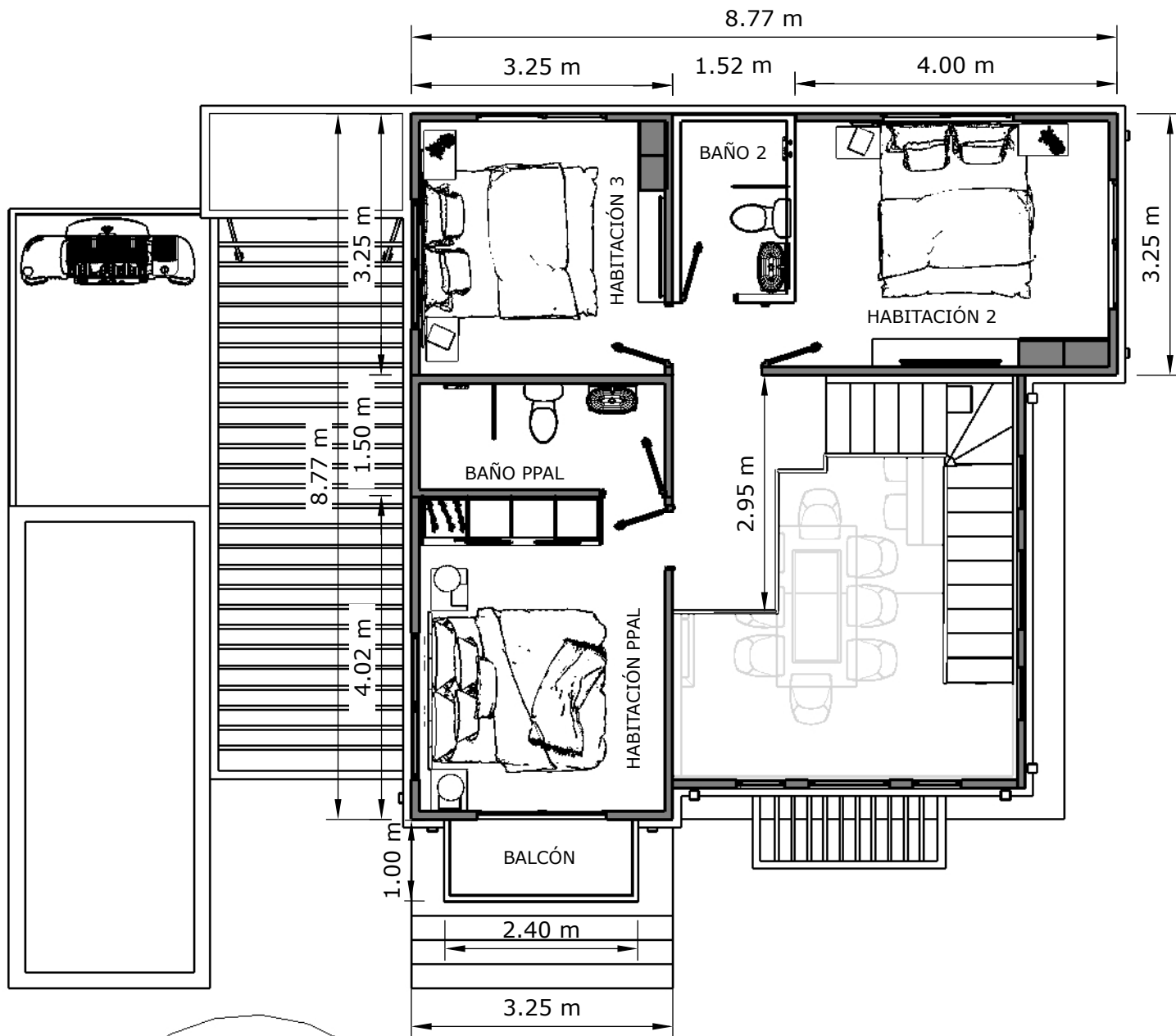

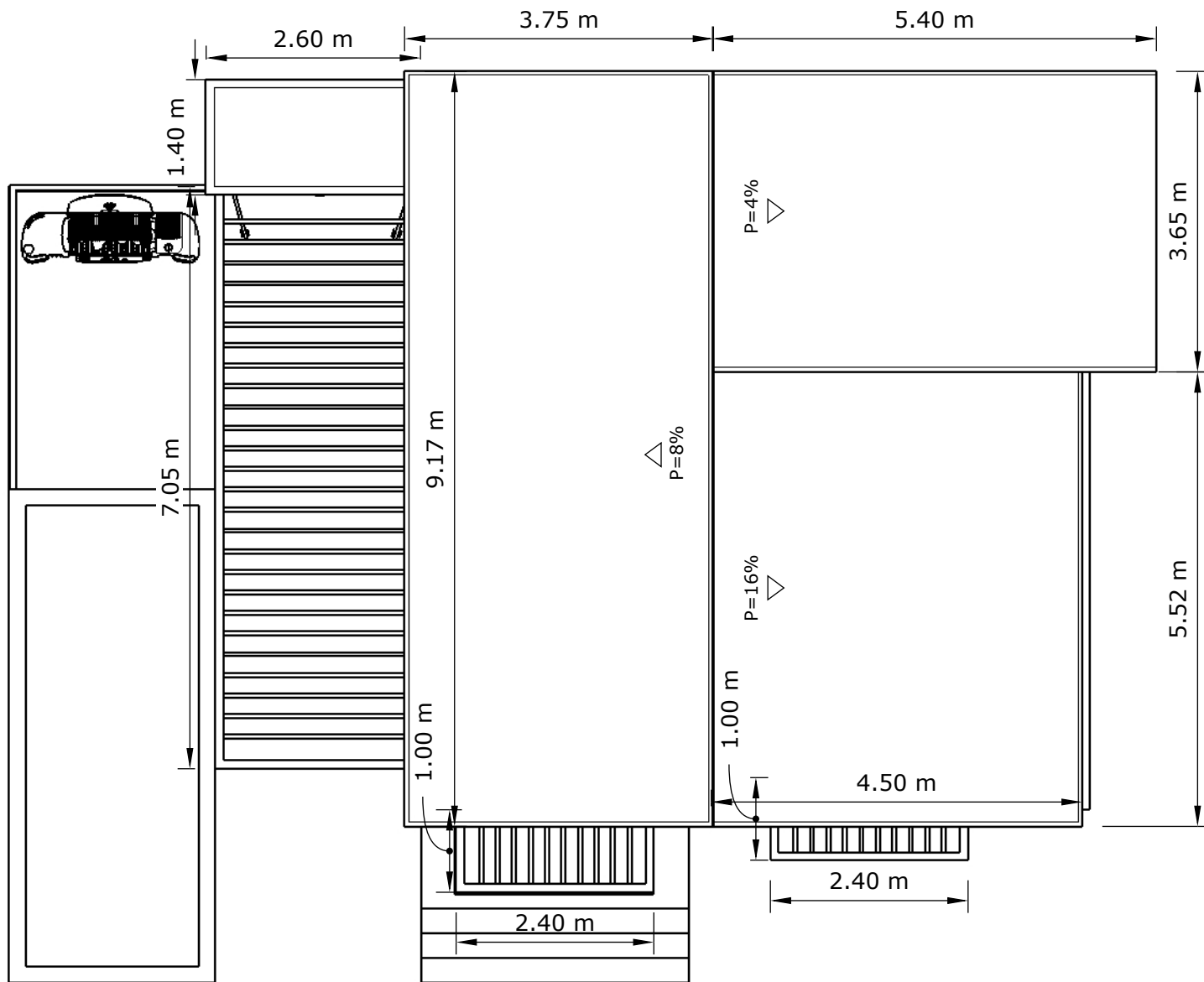





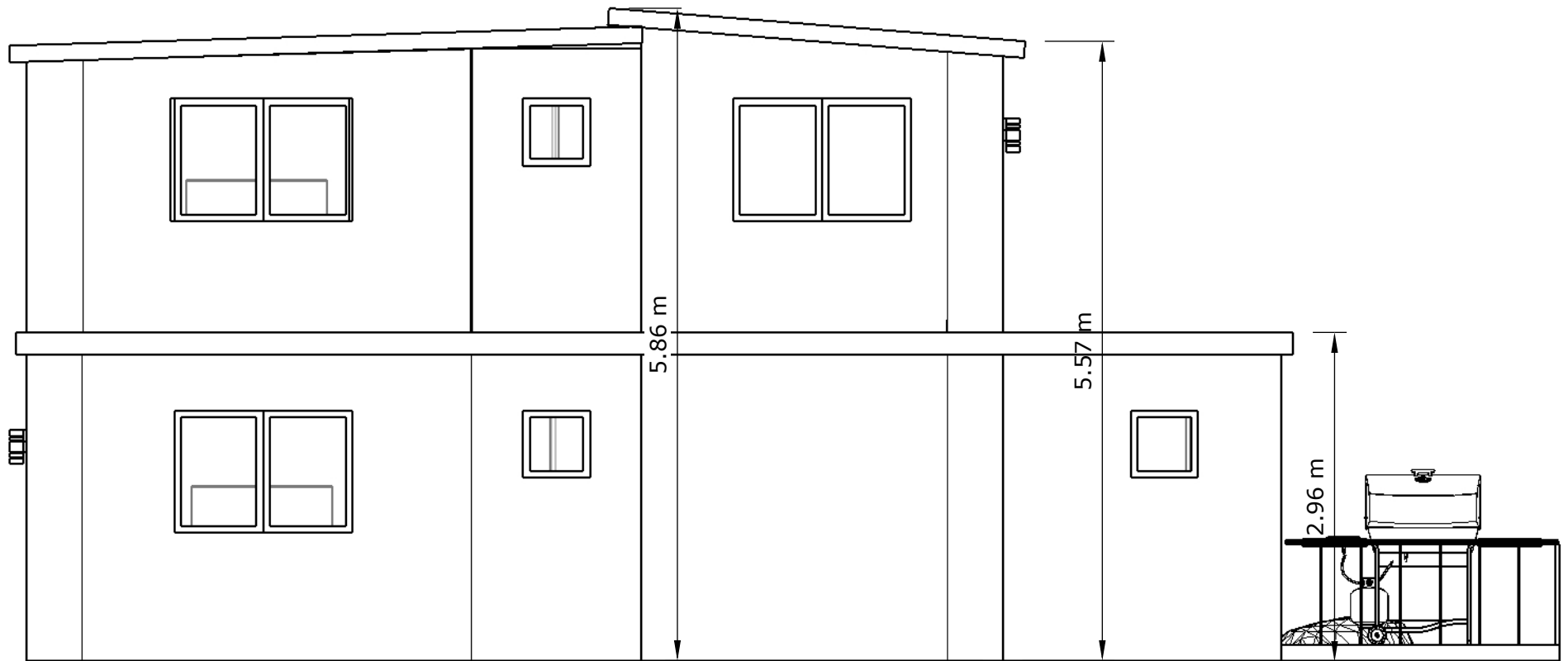

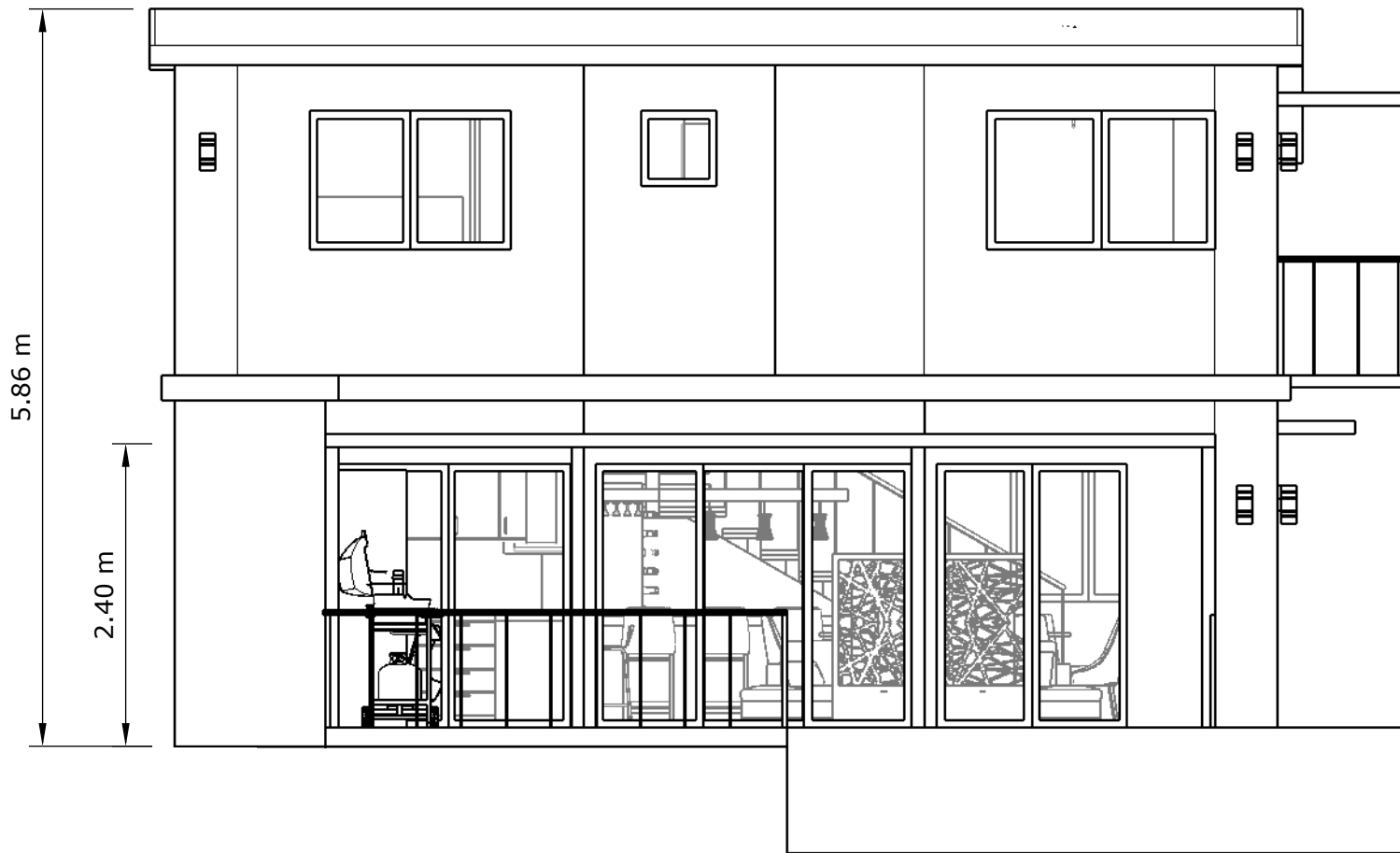

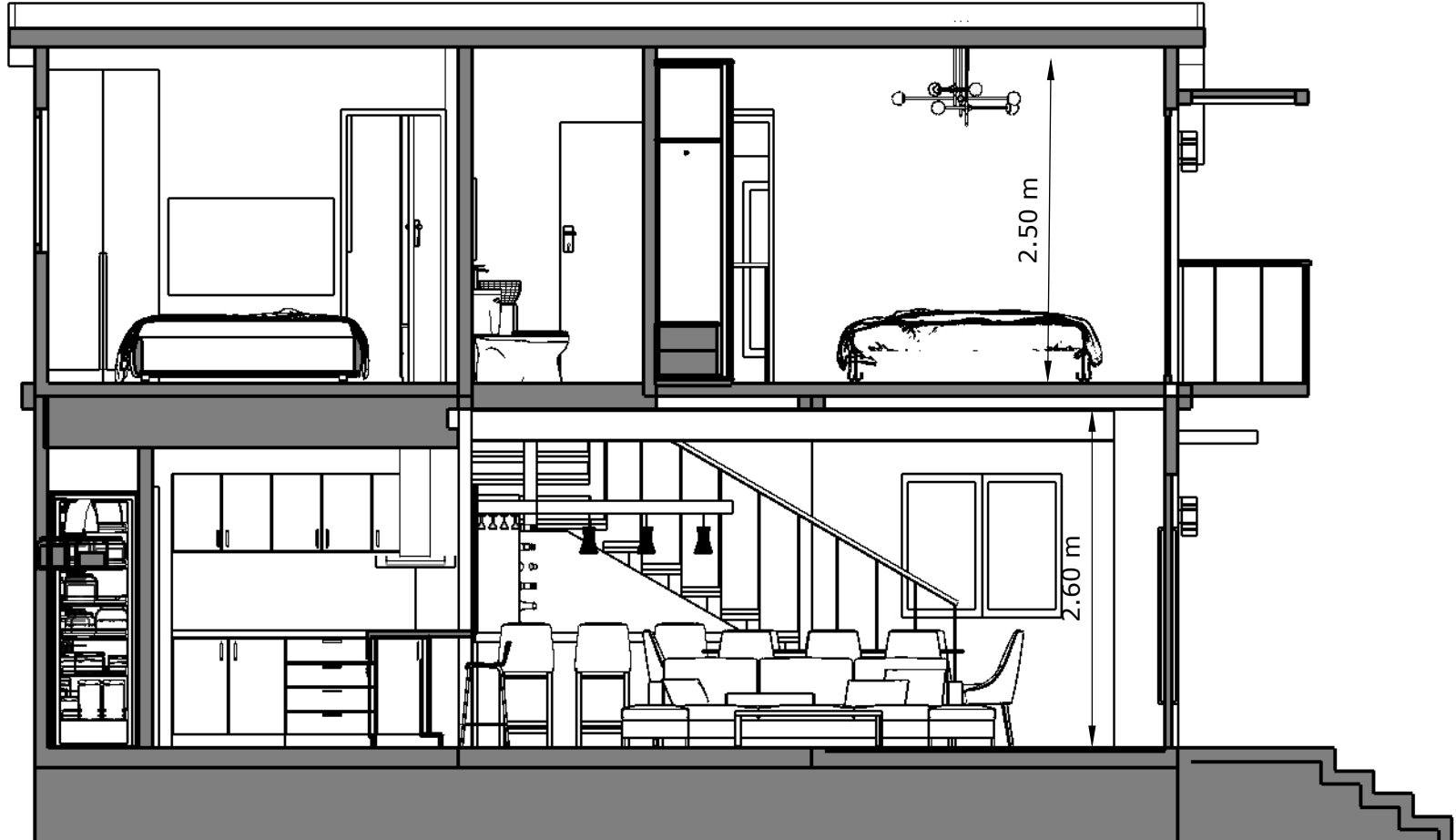

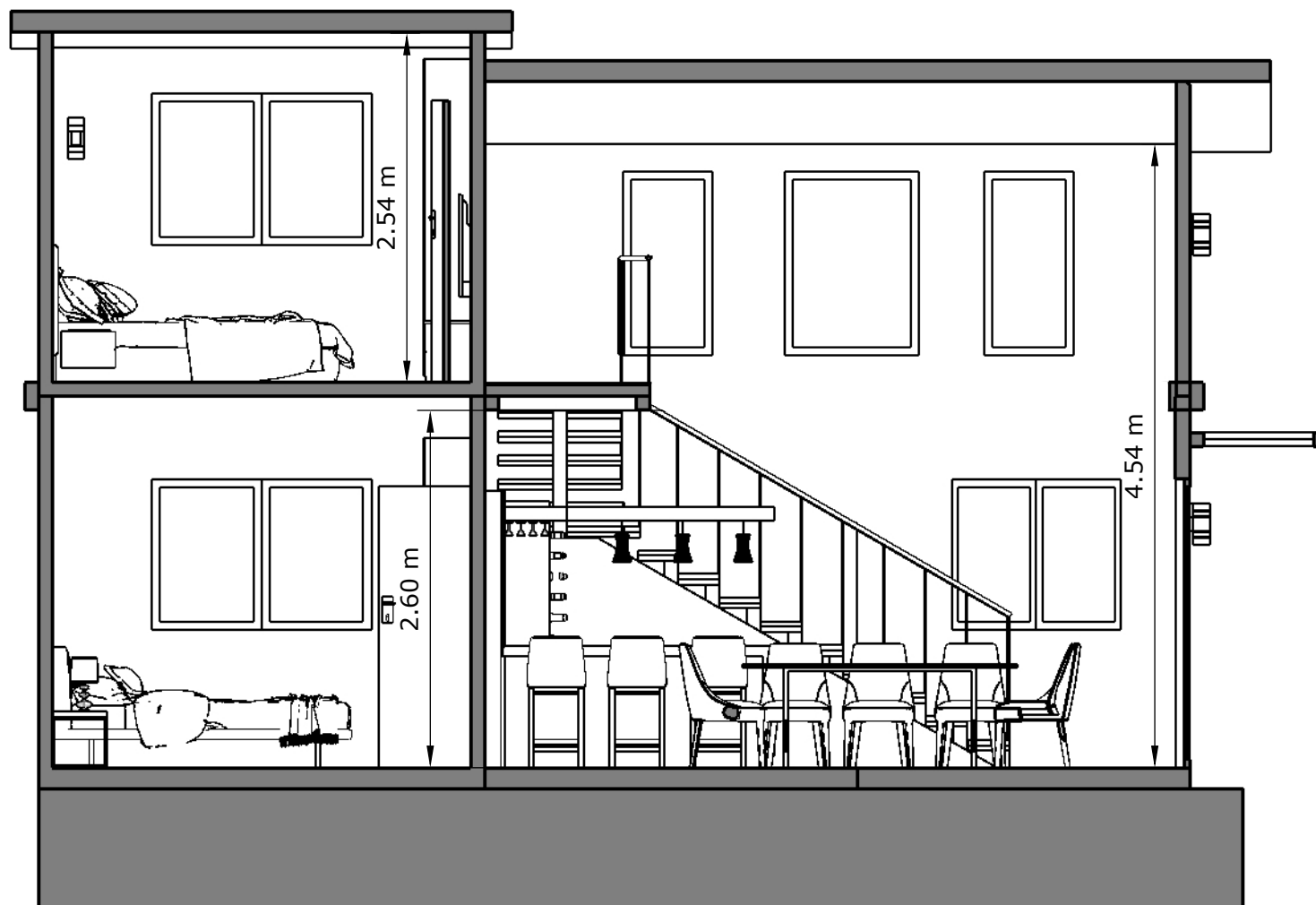

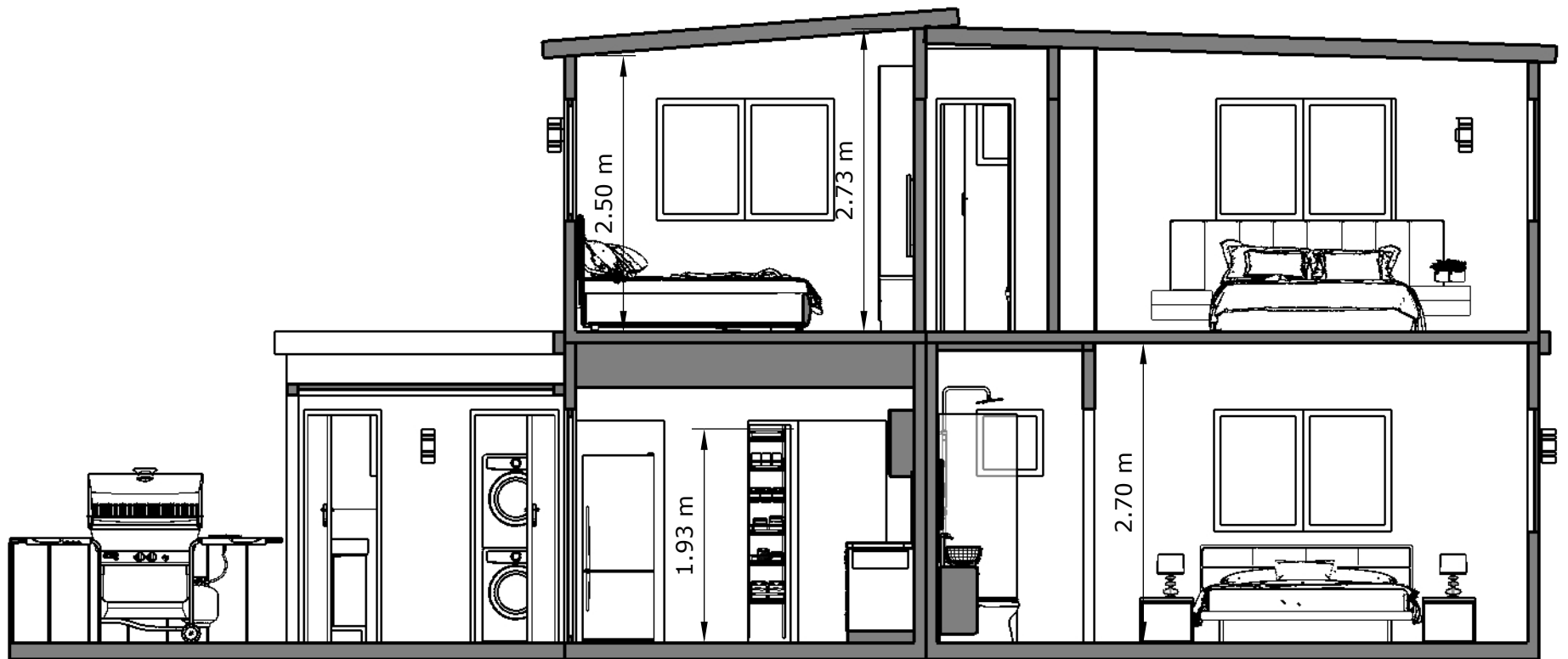

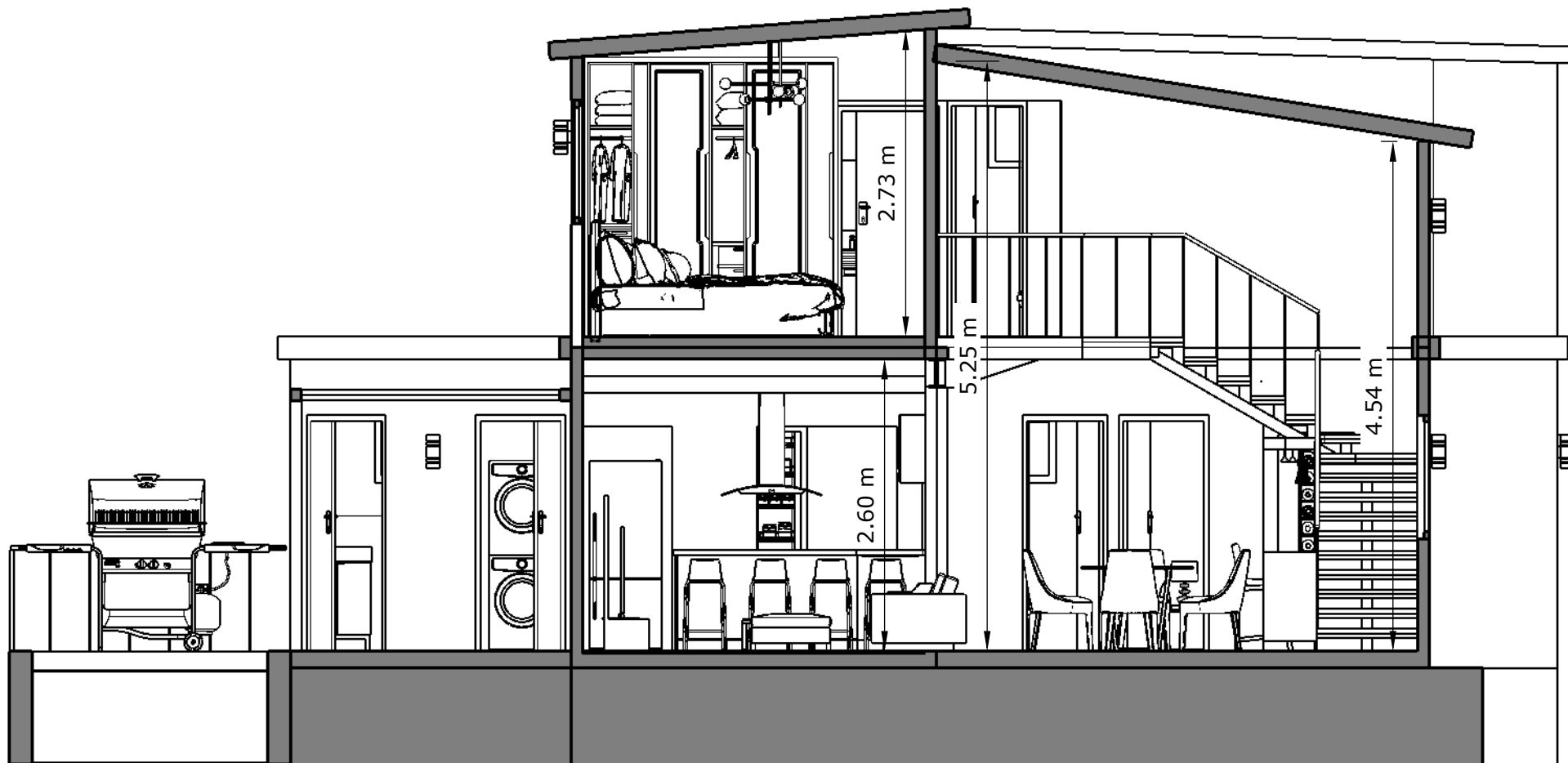

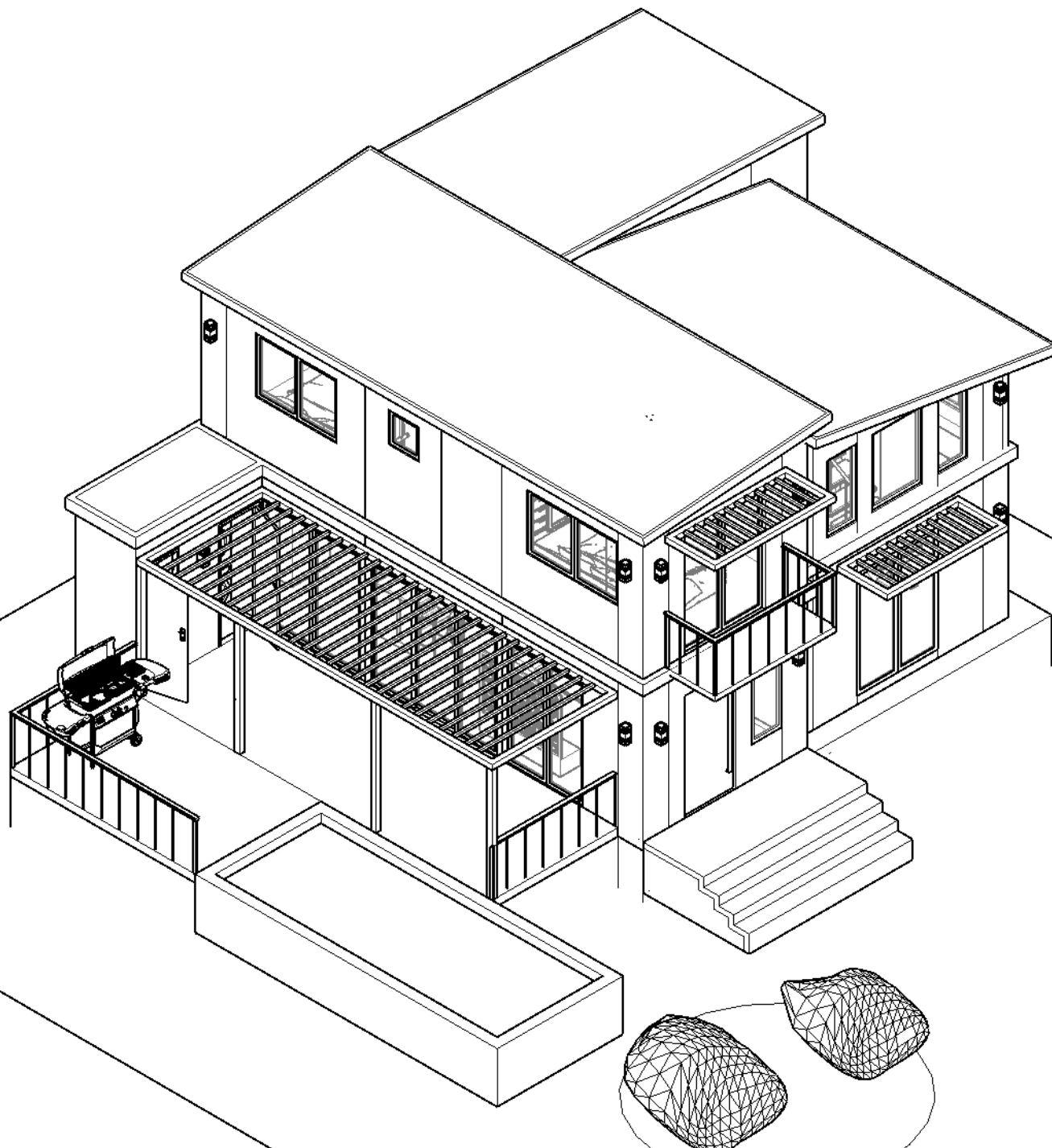

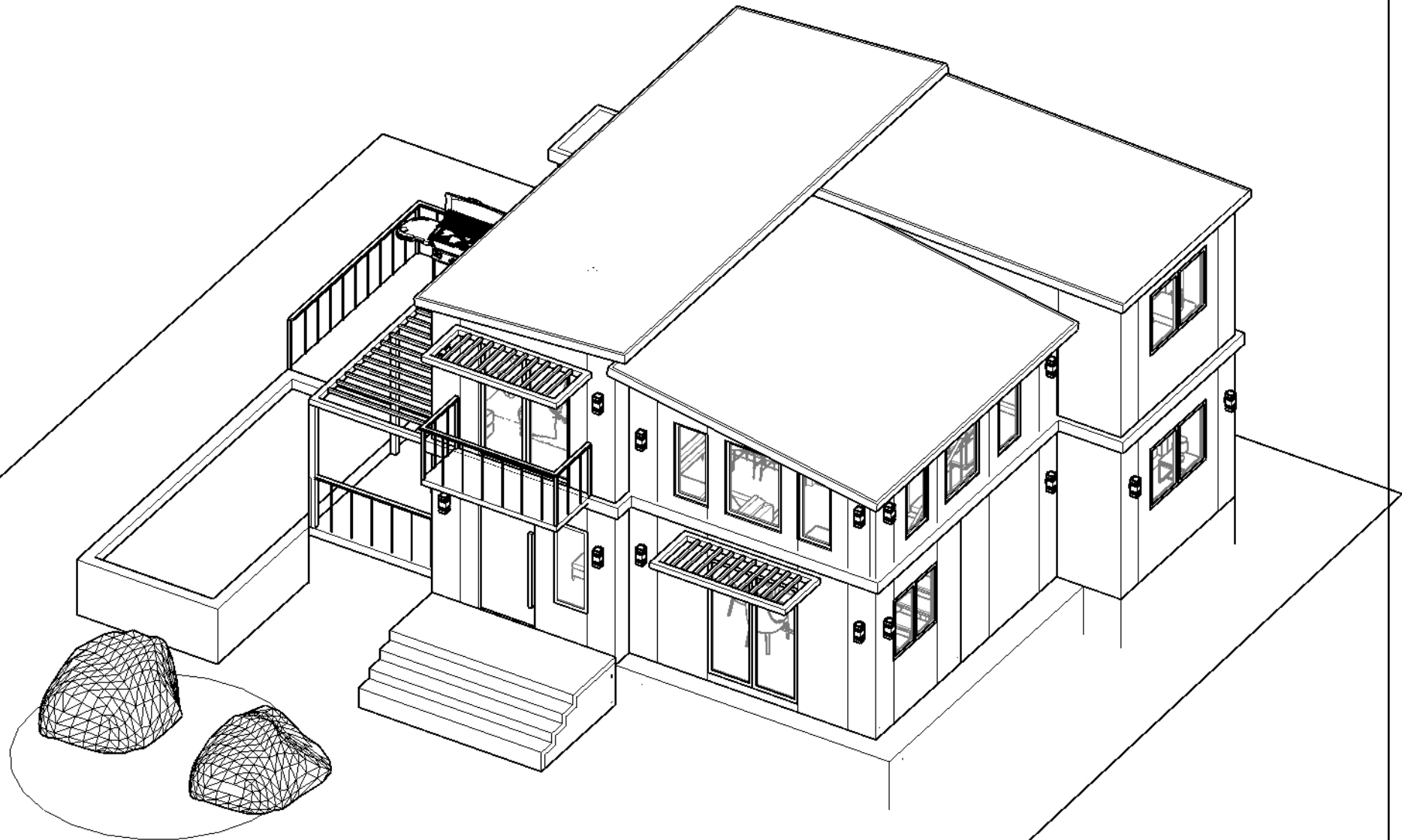

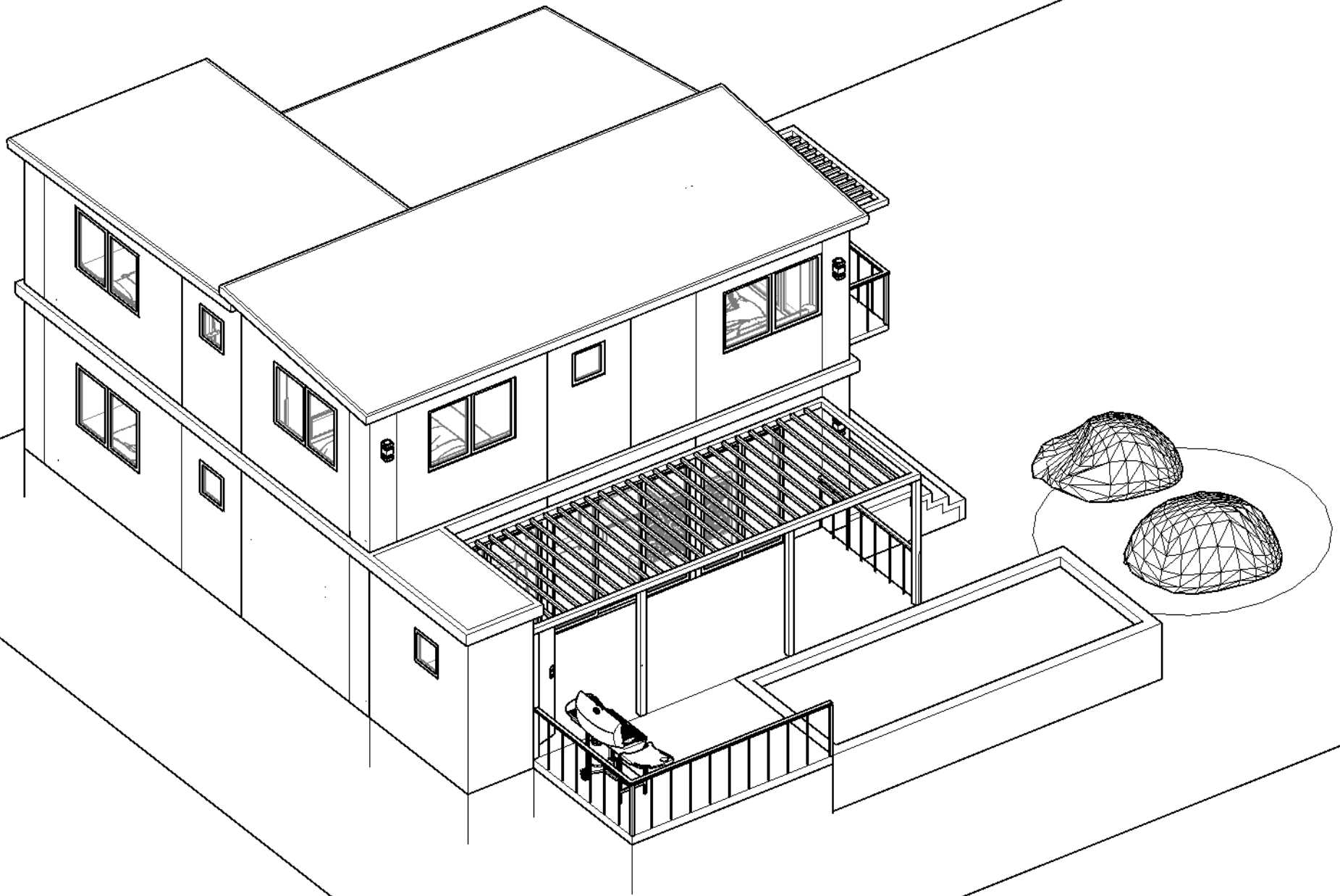



 Solución
Modular

Proyecto:
Casa Campestre

Descripción:
Vista Planta Baja

Fecha:
ABRIL 2023

3D





 **Solución
Modular**

Proyecto:
Casa Campestre

Descripción:
Vista Exterior

Fecha:
ABRIL 2023

3D



 **Solución
Modular**

Proyecto:
Casa Campestre

Descripción:
Vista Exterior

Fecha:
ABRIL 2023

3D



 **Solución
Modular**

Proyecto:
Casa Campestre

Descripción:
Vista Exterior

Fecha:
ABRIL 2023

3D





 **Solución
Modular**

Proyecto:
Casa Campestre

Descripción:
Vista Interior

Fecha:
ABRIL 2023

3D















 Solución
Modular

Proyecto:
Casa Campestre

Descripción:
Vista Interior

Fecha:
ABRIL 2023

3D











 **Solución
Modular**

Proyecto:
Casa Campestre

Descripción:
Vista Exterior

Fecha:
ABRIL 2023

3D