

*Aleve*

Asistencia  
Legal



ESTUDIO  
JURÍDICO



ASESORES  
PRODUCTORES  
DE SEGUROS



PERITOS  
DE SINIESTROS

[www.grupoaleve.com](http://www.grupoaleve.com)

A  
ALEVE



# CATÁLOGO DE SERVICIOS Y SOLUCIONES LEGALES

2026



## **LIBERACIÓN VEHICULAR**

- ✓ Representación judicial de **ALEVE** a favor de nuestros clientes.
  - ✓ Trámites de avalúo mecánico,
  - ✓ Reconocimiento del lugar
    - ✓ Toma de versiones.
- ✓ Entrega de boleta de liberación del Vehículo.

Tenemos presencia en las ciudades de Quito, Guayaquil, Cuenca, Ambato, Riobamba, Loja, Manta, Portoviejo.



# IMPUGNACIÓN DE INFRACCIONES DE TRÁNSITO

**Realizaremos un análisis previo y sin compromiso de la procedencia y conveniencia de realizar un recurso de impugnación para evitar gastos innecesarios que no resulten en un retorno positivo de la inversión.**

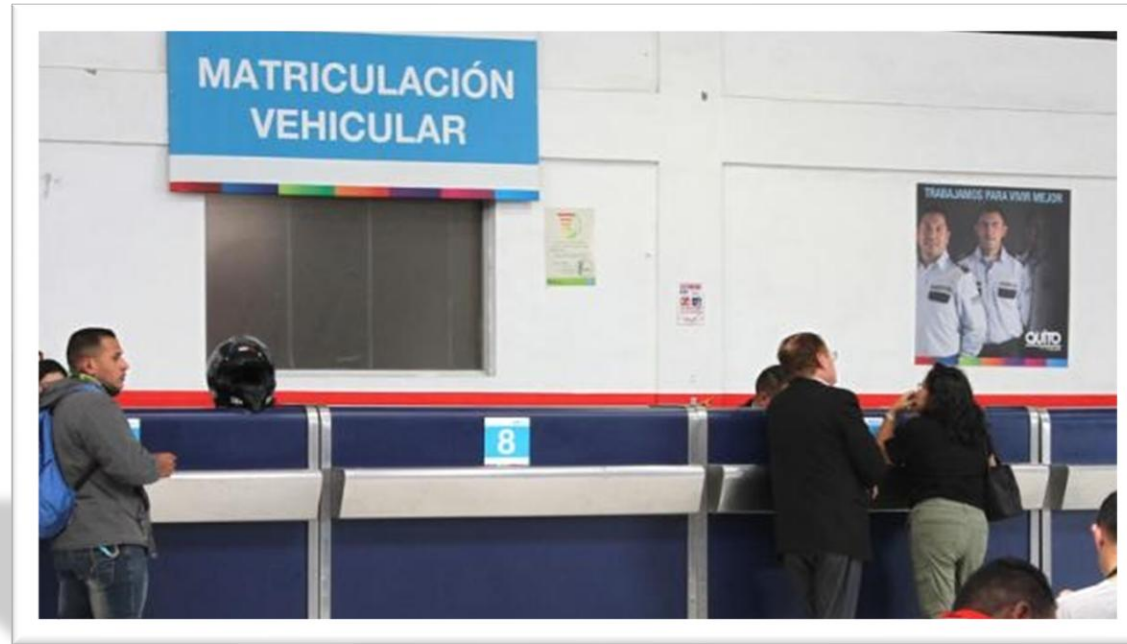

## SERVICIO DE REVISIÓN Y MATRICULACIÓN VEHICULAR

Optimiza tu tiempo evita acudir ante las entidades públicas con trámites engorrosos y muchas veces incompletos por falta o desconocimiento de los requisitos, **ALEVE** se encargará de :

- ✓ Reserva de la Cita en el Centro de Revisión Vehicular (CRTV)
- ✓ Retiro y traslado del vehículo.
- ✓ Elaboración de los documentos necesarios para el trámite completo en el CRTV.
- ✓ Una vez aprobado, se procederá inmediatamente con la renovación de la matrícula en el mismo CRTV para entonces trasladar el vehículo de regreso al lugar indicado por el cliente.

**Tenemos presencia en las ciudades de Quito, Guayaquil, Cuenca, Ambato.**



## **ASISTENCIA LEGAL INMEDIATA PRESENCIAL EN ACCIDENTES DE TRÁNSITO**

El servicio de Asistencia Legal Inmediata consiste en el envío de un abogado de ALEVE para asesorarte en el lugar mismo del accidente :

- ✓ De forma ágil en un tiempo no mayor a 35 minutos.
- ✓ Recomendarte sobre cómo no agravar tu situación jurídica.
- ✓ Aplicaremos normativa legal que podría recomendarse en tu siniestro y las mejores opciones de solución.

Tenemos presencia en las ciudades de Quito, Guayaquil, Cuenca, Ambato, Riobamba, Loja, Manta, Portoviejo.



## **TALLERES, CHARLAS Y CAPACITACIONES**

Servicio orientado a poner al servicio del cliente el **conocimiento y la experiencia de ALEVE**, dirigido a los grupos estratégicos de tránsito y seguridad vial, manejo seguro y nivelación de conocimientos en legislación sobre infracciones viales, además de temas civiles, alimentos, laborales, etc. **ALEVE** cuenta con una amplia temática actualizada y de inmediata utilidad para los asistentes. Se proporcionará material de apoyo y certificado de asistencia por cada taller especificando la duración y tema(s) tratados.



## **Elaboración y Revisión de Contratos, Actas, Convenios y Escritos**

ALEVE se encargará de la protección de sus clientes mediante la elaboración / revisión de :

- ✓ Contratos,
- ✓ Acuerdos,
- ✓ Convenios

O cualquier escrito en el cual por error, desconocimiento o mala fe de una de las partes el cliente pudiere agravar su situación jurídica o comprometer su patrimonio de tal manera que represente un riesgo mayor al que supuestamente se quiere evitar.



## ABOGADO A DOMICILIO

ALEVE coordinará la visita de un abogado al domicilio (residencial o comercial) del cliente para Asesoría personalizada y con todas las medidas de bioseguridad para las gestiones de:

- ✓ Escucha y análisis de caso(s)
- ✓ Revisión de documentos,
- ✓ Asesoría más adecuada para proteger la situación y estabilidad jurídica del consultante.

En caso de requerirse la elaboración de escritos o documentos específicos el cliente puede hacer uso del producto **ELABORACIÓN DE ESCRITOS, CONTRATOS, ACUERDOS** ofertado por ALEVE.

Considerar que el tiempo mínimo de reserva de citas debe ser de por lo menos 48 horas y especificar la materia de consulta para que el profesional designado sea la persona especializada en esa materia.

La información será guardada con absoluta confidencialidad.

Tenemos cobertura en las ciudades de Quito, Guayaquil, Cuenca, Ambato.

# CREACIÓN DE EMPRESAS

Te acompañamos en la consecución de tus sueños:

1. Reserva de Denominación;
2. Objeto Social;
3. Constitución (S.A.S., Cia. Ltda., S.A., Mixta, etc., etc.);
4. Nombramientos;
5. Inscripción.
6. RUC y claves corporativas.

Consulta nuestros fabulosos planes.

Tenemos cobertura en las ciudades de Quito, Guayaquil,  
Cuenca, Ambato.

PLAN DE MARKETING INICIAL INCLUIDO SIN COSTO ADICIONAL  
(Logo, Flyer, Video 30 seg)

Opcional con costo preferencial:

- Pagina Web
- Correo Corporativo
- Manejo de Redes Sociales

**ALEVE** Estudio Jurídico & Asesores de Seguros

GRATIS: Logo Flyer Video

En 10 días  
Por solo \$300

**Dale vida a tu idea.  
Nosotros la hacemos  
empresa.**

Constituimos tu empresa,  
tú construyes el futuro.

0969 465 376  
empresas@legalvehicular.com

FAN PAGE FACEBOOK: @asistenciallegalALEVE

Conoce más de nuestra firma



## **¿Necesitas una video consulta en línea?**

Si tienes una urgencia legal y necesitas el apoyo inmediato de ALEVE, puedes acceder a una video consulta (inmediata y en tiempo real) con uno de nuestros profesionales que estarán para absolver todas tus dudas y consultas con el fin de proteger tu situación jurídica. Tienes acceso a consultas civiles, penales, tránsito, familia, inquilinato, etc. Confía en los mejores, confía en ALEVE...

**Puedes hacerlo mediante nuestra web:**

**[www.grupoaleve.com](http://www.grupoaleve.com)**



# “LO ASEGURO MAÑANA”

Seguro de Auto  
PÓLIZA TODO RIESGO



## ¿Protege el fruto de tu esfuerzo?

Si tienes un **modelo 2010 en adelante**, puedes contar con el respaldo total de **nuestros mejores paquetes de protección** para tu vehículo. ALEVE Seguros... Tu mejor CONFIANZA



<https://lc.cx/aseguratuauto>

**VIDA SALUD AHORRO**

**PLANES DE AHORRO + SEGURO DE VIDA**

<https://lc.cx/saludvidayahorro>

<b>Básico \$25</b> al mes	<b>Óptimo \$50</b> al mes	<b>Completo \$100</b> al mes
✓ Aporte medio mensual de \$17 a tu plan de ahorro.	✓ Aporte medio mensual de \$34 a tu plan de ahorro.	✓ Aporte medio mensual de \$68 a tu plan de ahorro.
✓ Cobertura de muerte por cualquier causa \$5.000*	✓ Cobertura de muerte por cualquier causa \$10.000*	✓ Cobertura de muerte por cualquier causa \$20.000*
✓ Cobertura de muerte accidental \$25.000	✓ Cobertura de muerte accidental \$50.000	✓ Cobertura de muerte accidental \$100.000
✓ Aligna hasta un 15% en el plan de ahorro de tu póliza al comprar en comercios aliados.	✓ Aligna hasta un 15% en el plan de ahorro de tu póliza al comprar en comercios aliados.	✓ Aligna hasta un 15% en el plan de ahorro de tu póliza al comprar en comercios aliados.

**Interés Compuesto**  
Tu dinero rinde mucho más que en un ahorro tradicional a tasas internacionales.

**RETIROS PARCIALES**  
A partir del 4to año puedes retirar los valores acumulados sin trabas ni preteritos, y continuar con tus aportaciones normales.

**SEGURO DE VIDA**  
En todos los planes tienes cobertura base por muerte natural y cobertura ampliada por muerte accidental.

**BMI ahorro**  
**olé**

**0969 465 376**  
[saludvidayahorro@gmail.com](mailto:saludvidayahorro@gmail.com)

**VIDA SALUD AHORRO**

**ASESORES DE SEGUROS**

<https://lc.cx/saludvidayahorro>

**La Jubilación se Planifica Desde Jóvenes**

Planifica un aporte mensual FIJO durante todo el periodo.

- ✓ Pocos años de aportación
- ✓ Tasa de interés compuesto internacional
- ✓ Anticipo del 50% en vida por enfermedad terminal

**RETIROS PARCIALES**  
A partir del quinto año si así lo requieres.

**SEGURO DE VIDA**  
Durante todo el periodo son coberturas de \$150k en adelante.

**INTERÉS COMPUESTO**  
Tu dinero sigue creciendo a tasas de interés compuestas internacionales, sin después del periodo.

**0969 465 376 / 0984 281 816**  
[saludvidayahorro@gmail.com](mailto:saludvidayahorro@gmail.com)

**VIDA SALUD AHORRO**

Asesores Productores de Seguros

*¡Tu salud, tu tranquilidad!*

nuestra esencia es **Humana** **BMI** COMPANÍA DE SEGUROS

**Saludsa + Olé**

**asisken**

**0969 465 376**  
[saludvidayahorro@gmail.com](mailto:saludvidayahorro@gmail.com)

Solicita tu cotización en línea: <https://lc.cx/saludvidayahorro>

**VIDA SALUD AHORRO**

Asesores Productores de Seguros

nuestra esencia es **humana** | Tu medicina prepagada

**Saludsa + Olé** **BMI** COMPANÍA DE SEGUROS

**asisken**

WhatsApp **0969 465 376**  
[saludvidayahorro@gmail.com](mailto:saludvidayahorro@gmail.com)



## ¿Protegemos lo que realmente importa?

Somos Asesores de seguros en los ramos de:

- **SALUD – VIDA – AHORRO - JUBILACIÓN PRIVADA**

Consulta nuestros planes de protección con cobertura nacional e internacional, planes básicos de salud hasta gastos médicos mayores y la mejor red de atención médica a tu servicio. Nuestros planes de ahorro incluyen Póliza de Vida inicial desde \$100k, devolución de prima, interés compuesto, doble indemnización por muerte accidental o desmembración y anticipo en vida del 50% de la cobertura por enfermedad terminal declarada. Consúltanos sin compromiso...



<https://lc.cx/saludvidayahorro>



# Aleve

## Asistencia Legal

Tu respaldo legal en cualquier momento



0969-465-376

### Beneficios exclusivos para tus socios, clientes y colaboradores



Asistencia Telefónica 24/7



Asistencia por Accidente



Impugnación de Multas



Creación de Empresas



Firma y Facturación Electrónica



Abogado a Domicilio



Revisión y Matricula (Mi Auto en Regia)



Charlas y Capacitaciones



Liberación Véhiclar

¿Quieres estos beneficios para tu empresa o clientes? Escríbenos hoy.

Contáctanos ahora



@asistencialegalave

<https://www.grupoaveve.com>



Estudio Jurídico & Asesores de Seguros

[www.grupoaveve.com](http://www.grupoaveve.com)



Estudio Jurídico - Asesores de Seguros - Peritos de Siniestros

- Asistencia Legal Inmediata

- Audiencias de Flagrancia

- Liberaciones Vehiculares

- Impugnación de Citaciones

- Prescripciones de Multas

- Charlas y Capacitaciones

- Creación de Empresas

- Pólizas de Seguros

- Gestores de Revisión y Matriculación

- Estudio Jurídico en general



0969 465 376

[asistencia@legalvehicular.com](mailto:asistencia@legalvehicular.com)



Escanea el código QR para que conozcas más de nuestra firma





asistencia@legalvehicular.com

096 946 5376

- *Liberación Vehicular*
- *Defensa en Procesos*
- *Reclamos ante Aseguradoras*
- *Audiencias de Flagrancia*
- *Pólizas de Seguros*
- *Impugnación de Multas*





Más de 19 mil seguidores activos orgánicos.  
@asistencialegalaleve



Más de 4 mil seguidores activos orgánicos.  
@asistencialegalaleve



Más de 1,45 mil suscriptores activos orgánicos.  
/asistencialegalaleve



Presentes en otras redes como Instagram, LinkedIn, X, siempre como:  
@asistencialegalaleve



@asistencialegalaleve

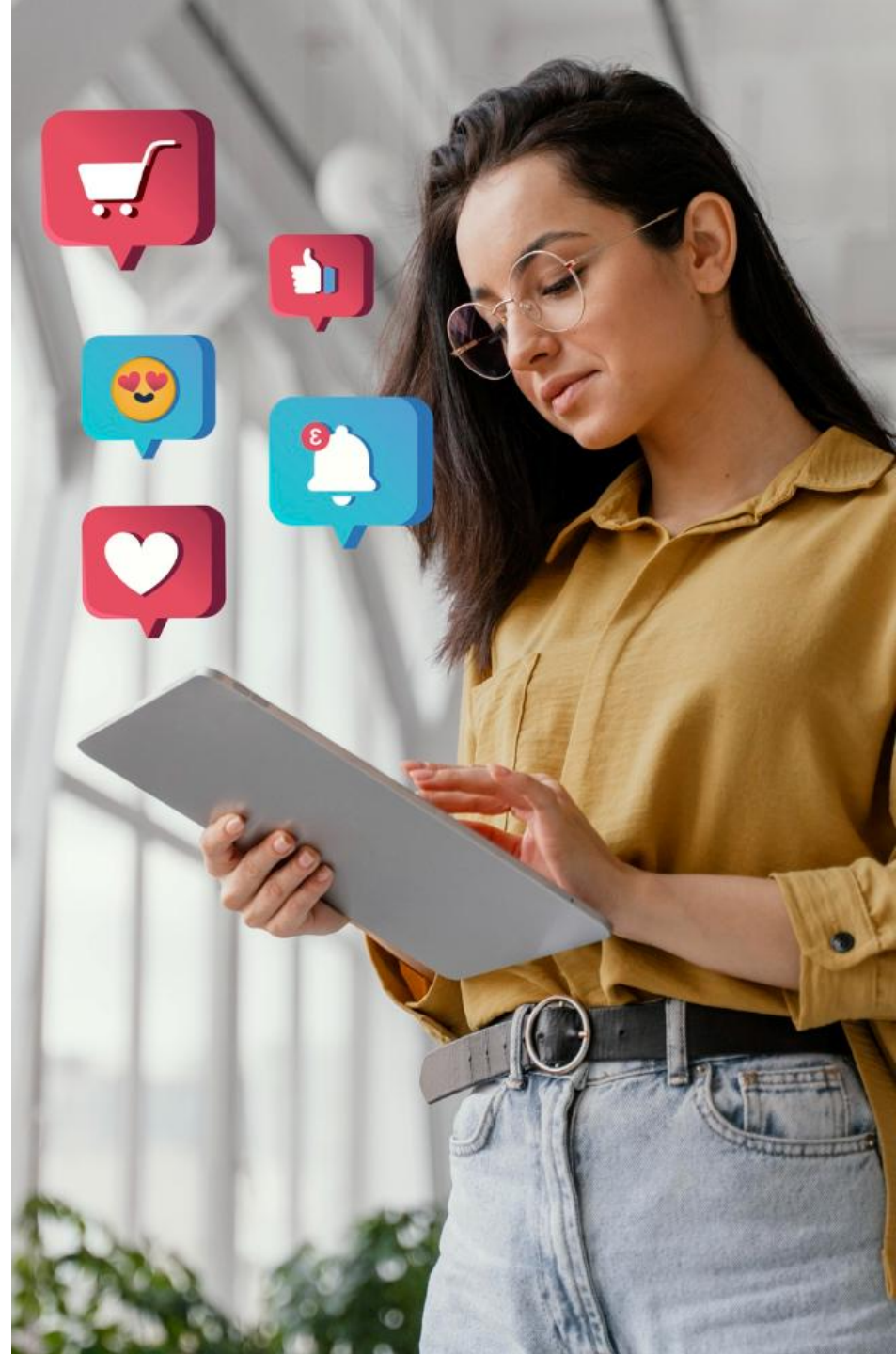

*Escanea el código  
con tu teléfono*



**¿Quieres  
disfrutarlo  
en formato  
digital?**

# Muchas Gracias



Estudio Jurídico & Asesores de Seguros  
[www.grupoaleve.com](http://www.grupoaleve.com)



Tu Firma Legal Integral



**ESTUDIO  
JURÍDICO**



**ASESORES  
PRODUCTORES  
DE SEGUROS**



**PERITOS  
DE SINIESTROS**

**A  
ALEVE**

 0969465376 |  [info@legalvehicular.com](mailto:info@legalvehicular.com)

 @asistencialegalALEVE

 /asistencialegalaleve