Vehicle Dwelling (LAMC 85.02)* / *Uso de Vehículos como Vivienda (LAMC 85.02)**

LAPD Olympic Division / *División Olympic de LAPD*

VEHICLE DWELLING MUST COMPLY WITH ALL POSTED PARKING RESTRICTIONS.

EL USO DE UN VEHÍCULO COMO VIVIENDA DEBE ACATAR TODAS LAS RESTRICCIONES DE ESTACIONAMIENTO EXPUESTAS AL PÚBLICO.

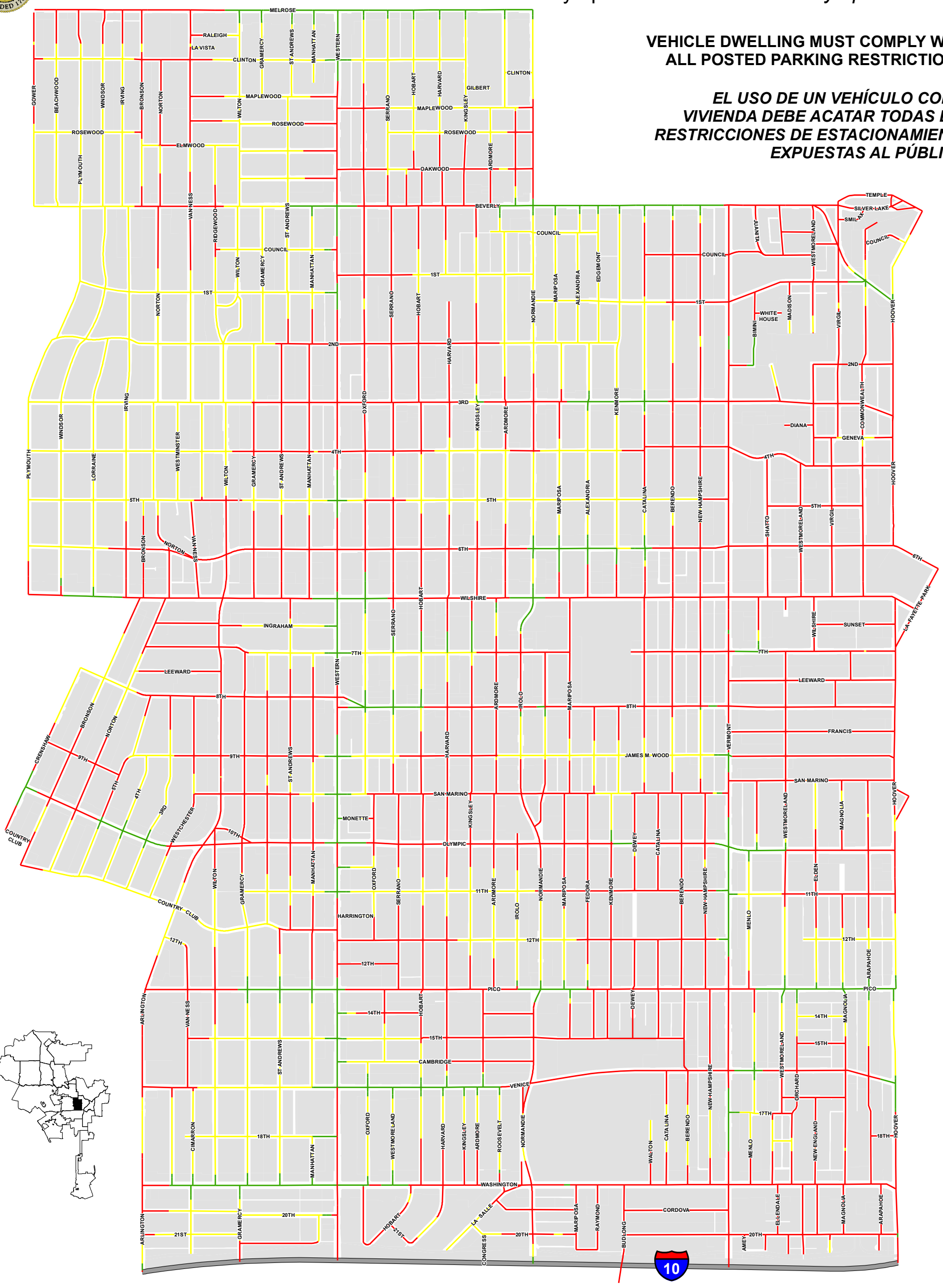

No vehicle dwelling anytime.
No se permite el use de vehículos como vivienda en ningún momento.

No vehicle dwelling overnight between 9:00 PM – 6:00 AM. Must comply with all posted parking restrictions.
No se permite el uso de vehículos como vivienda durante la noche de las 9:00 PM - 6:00 AM. Todas las restricciones de estacionamients debrán ser acatadas.

Vehicle dwelling allowed. Must comply with all posted parking restrictions.
Uso permitido de vehículos como vivienda. Todas las restricciones de estacionamients debrán ser acatadas.

For questions please call 3-1-1
Para preguntas por favor llama 3-1-1

*NOTE: MAPS WILL BE UPDATED PERIODICALLY
**NOTA: LOS MAPAS SERAN ACTUALIZADOS PERIODICAMENTE*

0 0.25 0.5 1 Mile

N

Last Updated 12/20/2017 Version 1.9

Última actualización 12/20/2017 *Versión* 1.9