



ESTUDIO ARQUITECTURA Y NEGOCIOS, S.A. DE C.V.

DIVISIÓN DE PROYECTOS E INFRAESTRUCTURA

ARQUITECTURA DISRUPTIVA PARA LA SALUD





Proyecto: SALA DE RAYOS X Y DE FLUOROSCOPIA AVANZADA

INSTITUTO NACIONAL DE PEDIATRÍA. CDMX.

Marca: ITALRAY





Proyecto: SALA DE RAYOS X CON SUSPENSIÓN A TECHO

INSTITUTO NACIONAL DE PEDIATRÍA. CDMX.

Marca: ITALRAY

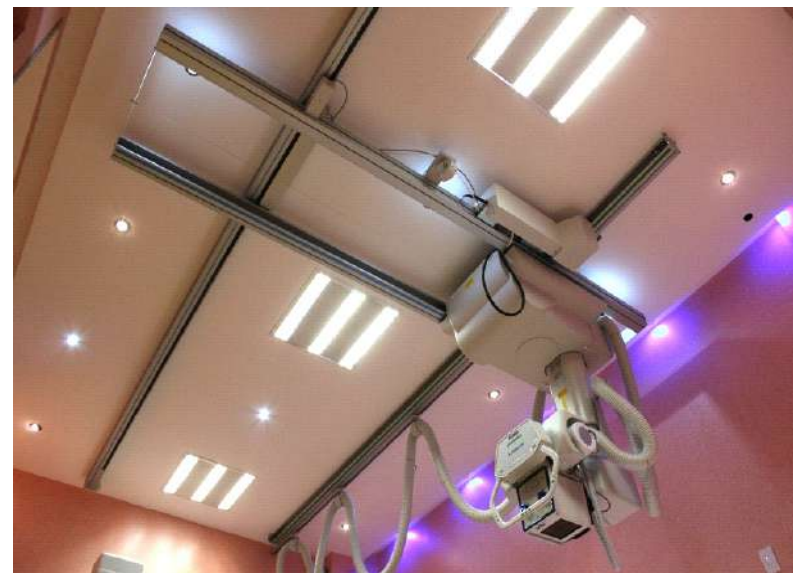



Proyecto: TERAPIA INTENSIVA NEONATAL

HOSPITAL MATERNO PERINATAL “MÓNICA PRETELINI SÁENZ”.

Toluca, Estado de México.

Marca: DRÄGUER









Proyecto: TERAPIA INTENSIVA NEONATAL

HOSPITAL MATERNO INFANTIL DEL ESTADO DE MÉXICO.

Toluca, Estado de México

Marca: DRÄGUER









Proyecto: AUDITORIO DE USOS MÚLTIPLES

HOSPITAL MATERNO INFANTIL DEL ESTADO DE MÉXICO.

Toluca, Estado de México.

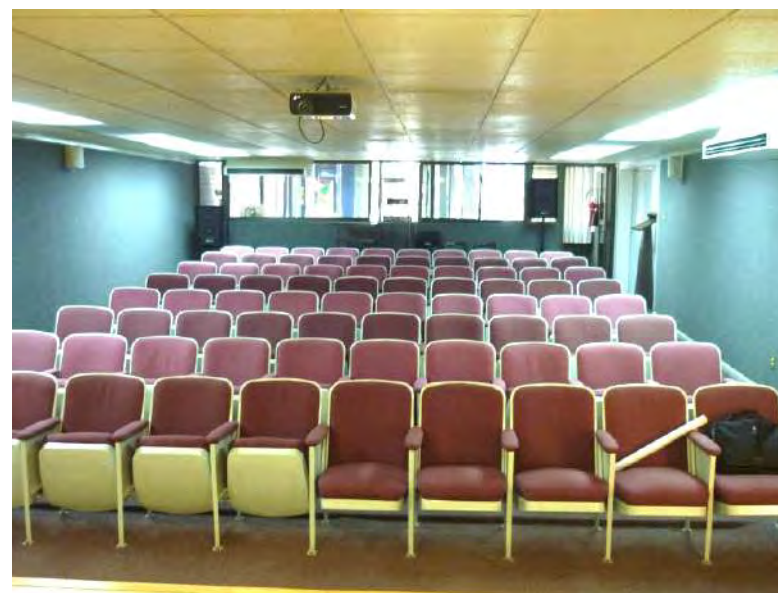



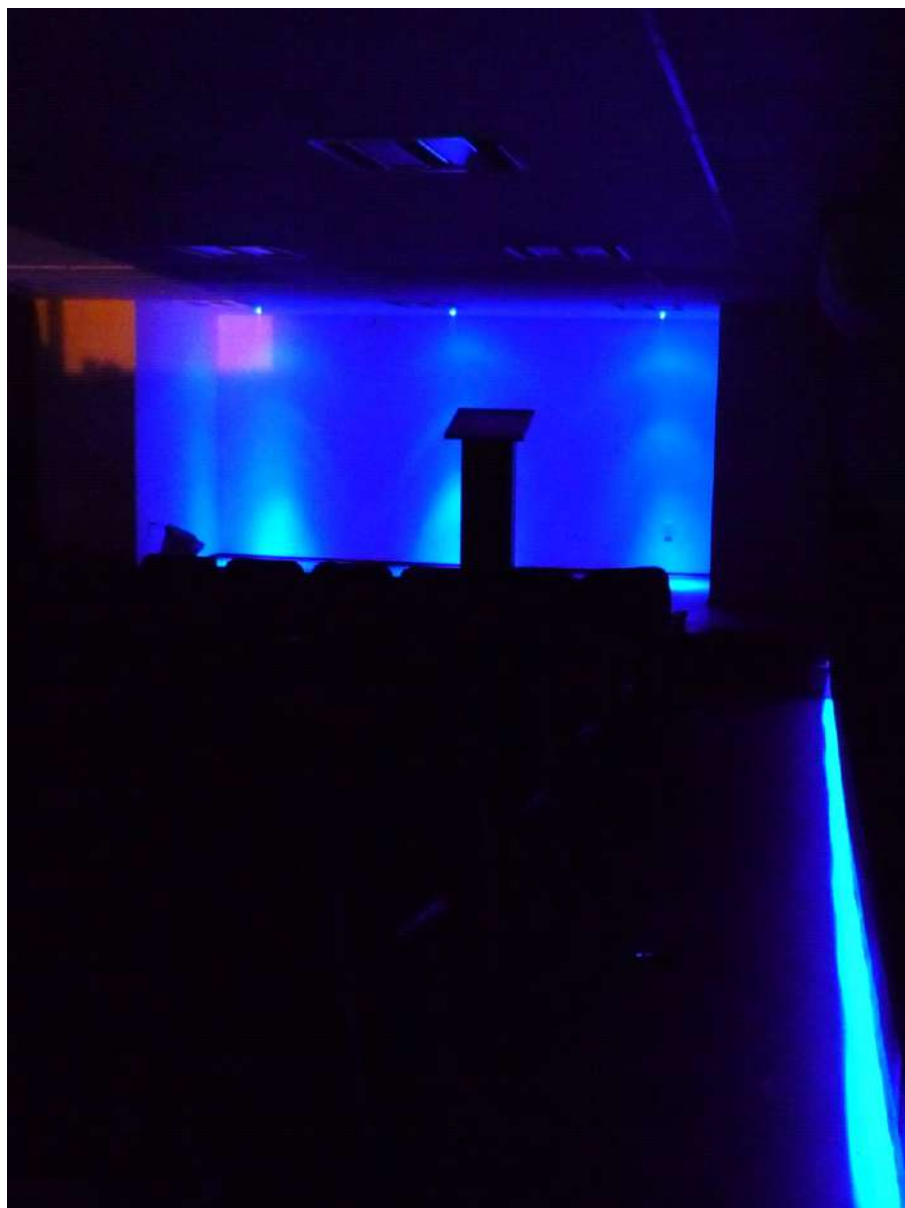



Proyecto: SALA PARA EQUIPO MÉDICO DE RAYOS X DUO DIAGNOST

HOSPITAL MATERNO INFANTIL DEL ESTADO DE MÉXICO.

Toluca, Estado de México.

Marca: PHILIPS





Proyecto: ADECUACIONES PARA EQUIPOS SPECT-CT

INSTITUTOS NACIONALES DE PEDIATRÍA, ONCOLOGÍA,
ESPECIALIDADES Y CARDIOLOGÍA CENTRO MÉDICO NACIONAL SIGLO
XXI DEL I.M.S.S. CDMX.

Marca: PHILIPS

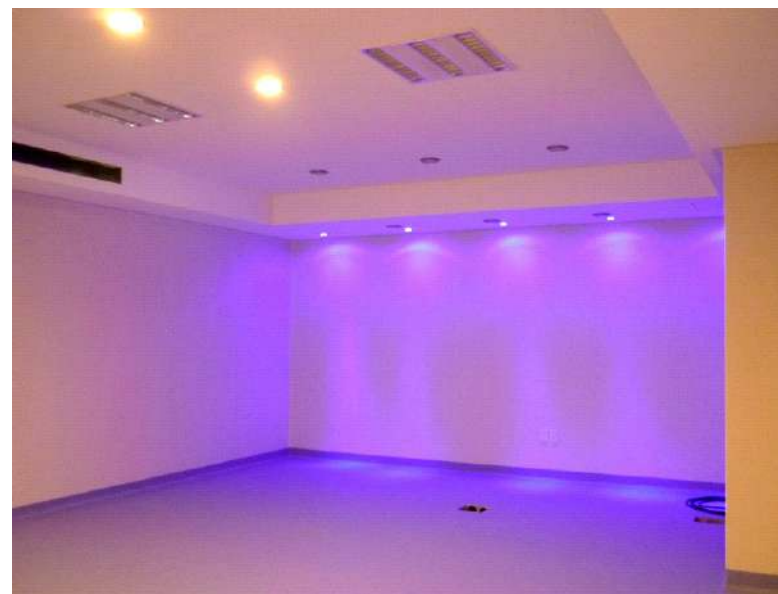





Proyecto: ÁREAS DE INTERPRETACIÓN DE IMÁGENES Y SALA DE RAYOS X

INSTITUTO NACIONAL DE CIENCIAS MÉDICAS Y NUTRICIÓN “SALVADOR ZUBIRÁN”.

CDMX.

Marca: CARESTREAM

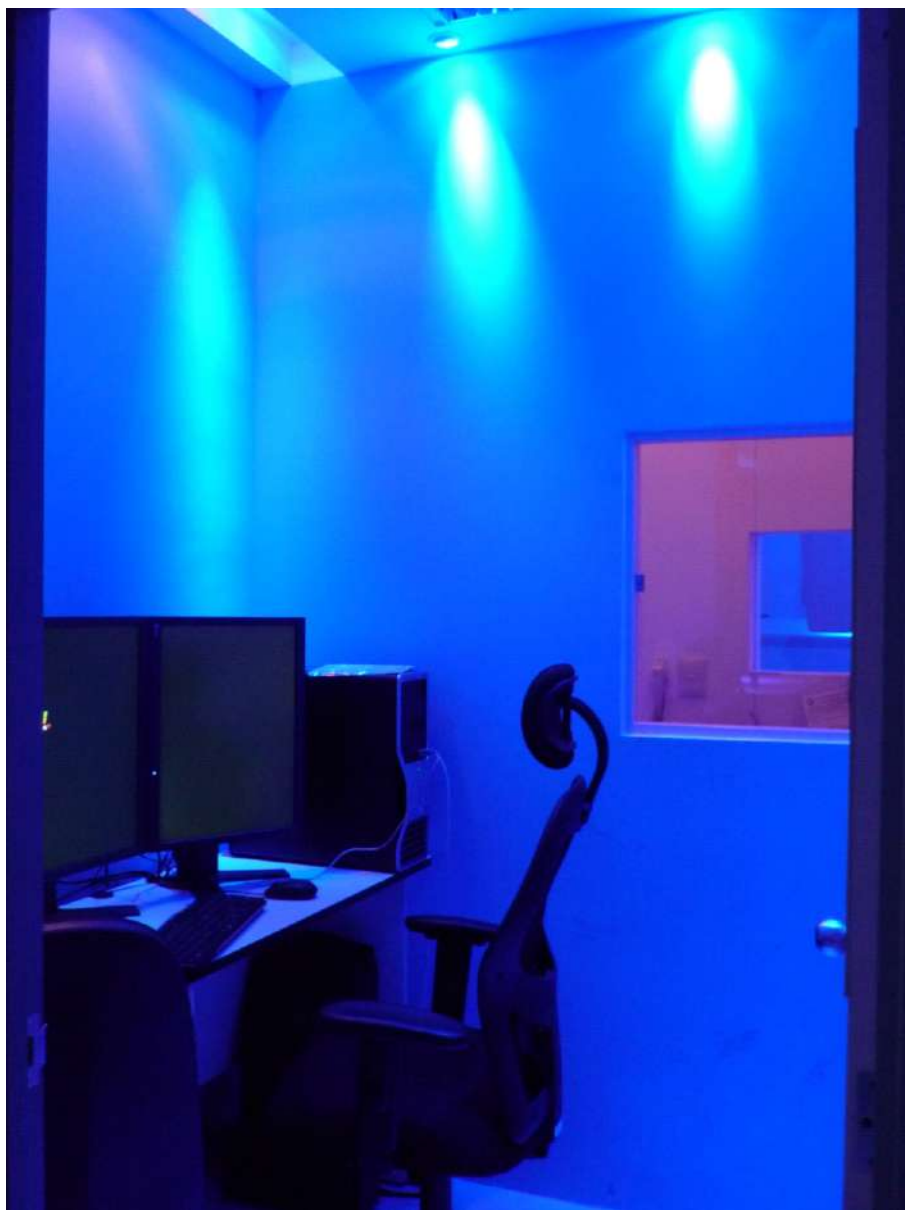



SOLUCIÓN DE PROYECTO ARQUITECTÓNICO Y SALA DE RAYOS X, POLICLINICA.

JUEGOS PANAMERICANOS, Guadalajara, 2011.

Marca: CARESTREAM





ADECUACIONES PARA EQUIPO DE RESONANCIA MAGNÉTICA DE 1.5 T.

CENTRO ESTATAL DE CANCEROLOGÍA

Xalapa, Veracruz

Marca: PHILIPS





IMPLEMENTACIÓN RIS-PACS, ÁREAS DE INTERPRETACIÓN DE IMÁGENES Y SALAS DE RAYOS X

HOSPITALES DE PEMEX: Villa hermosa, Tabasco. C.D Victoria, Tamaulipas. C.D Reynosa, Tamaulipas, Salamanca, Guanajuato. Minatitlan, Veracruz, Pemex Central Sur Picacho, Pemex, central Norte, Azcapotzalco.

Marca: CARESTREAM

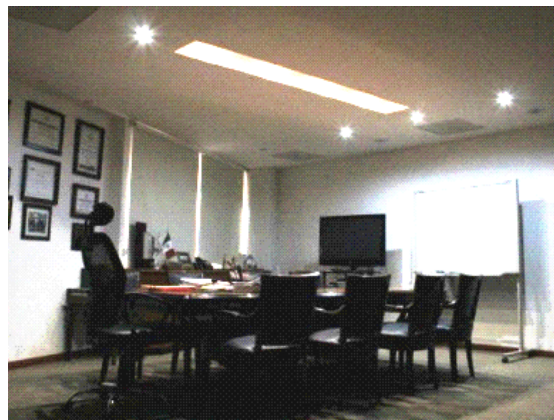
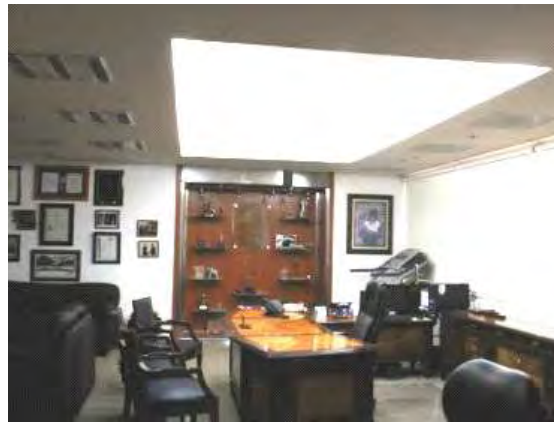



PROYECTO EJECUTIVO PEMEX SALAMANCA.

Salamanca, Guanajuato



PLANTA ÚNICA.
ARQUITECTÓNICA DE PROYECTO.
ESC = 1:75 1,219.680 METROS CUADRADOS.

REVISORES										APROBADO POR:		DISEÑO		REMODELACION SEGUNDO NIVEL HOSPITAL REGIONAL SALAMANCA		
CP	FEDIA	MARCA	DESCRIPCION	FOTIA	FORM	YU.BE	NUMERO	DRIBUO DE REFERENCIA	ESPECIALISTA		PROYECTO	Oscar Pineda Marquez				
									SUBSISTENCIA		REVISO					
									SERENCIA		COORDINO					
										DIRECCION CORPORATIVA DE ADMINISTRACION SUBDIRECCION DE SERVICIOS DE SALUD		DIRECCION CORPORATIVA DE ADMINISTRACION SUBDIRECCION DE SERVICIOS DE SALUD		No de PROYECTO		
										DIBUO ELABORADO EN TOLUCA EDO. DE MEXICO		DIBUO ELABORADO EN TOLUCA EDO. DE MEXICO		LUGAR SALAMANCA, GUANAJUATO.		D-950-00
										FEDIA: 16/1/2018		FEDIA: 16/1/2018				
										ESCALA: 1:15		ESCALA: 1:15				
										AUTORE: 11 m		AUTORE: 11 m				



JASH SPA.

Metepec, Estado de México







SALA PARA EQUIPO DE TOMOGRAFÍA COMPUTARIZADA DE 16 CORTES

CRIT TELETÓN.

Barrientos, Nacaulpán, Estado de México

Marca: PHILIPS

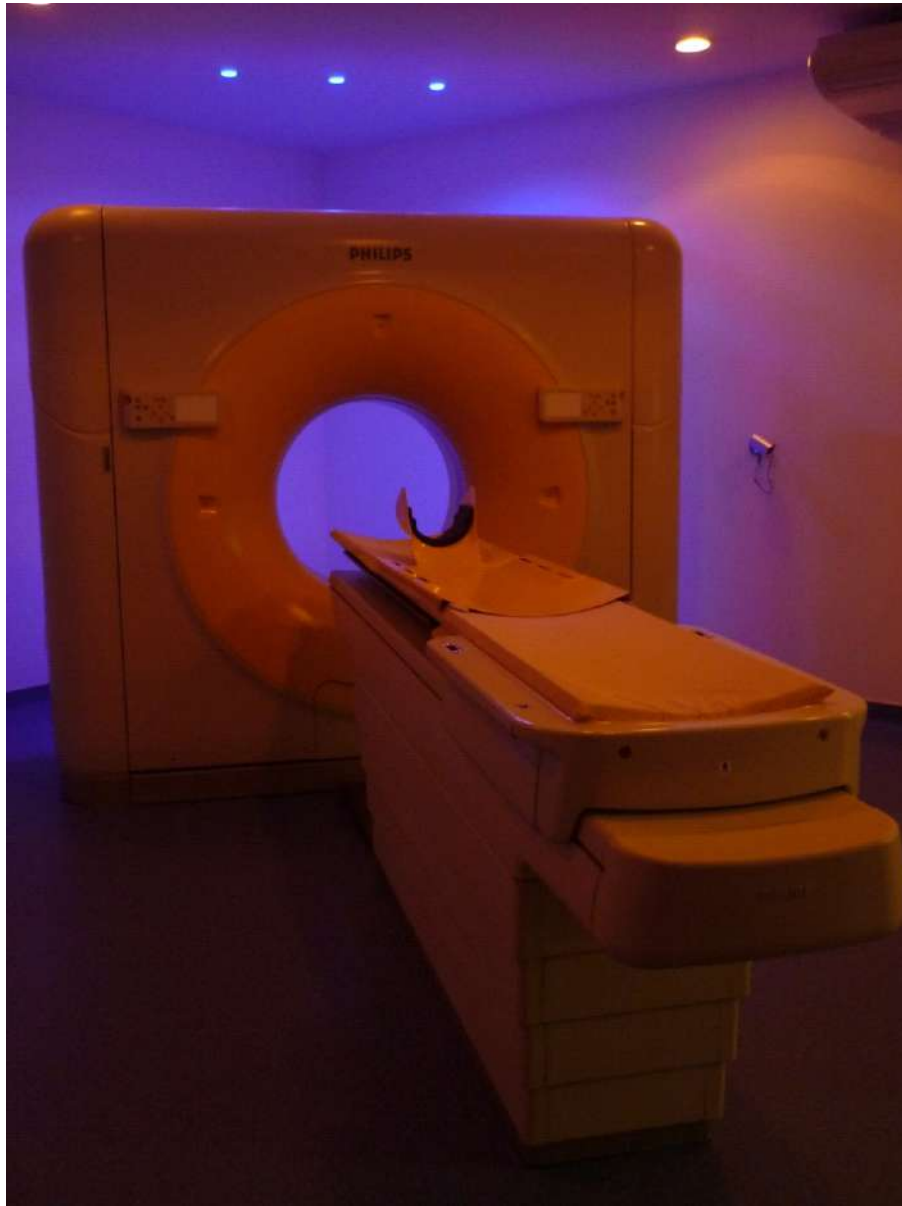



SALAS DE CIRUGÍA, RAYOS X, CANALIZACIONES Y EQUIPOS DE GASES MEDICINALES

C.F.R.S. Morelos. Coatlán del Río, Morelos.

Marcas: DRÄGUER, CARESTREAM Y ARIGMED







OBRA NUEVA ARCHIVO CLÍNICO

CLÍNICA DEL I.S.S.S.T.E. OAXACA,

Oxaca, Oaxaca

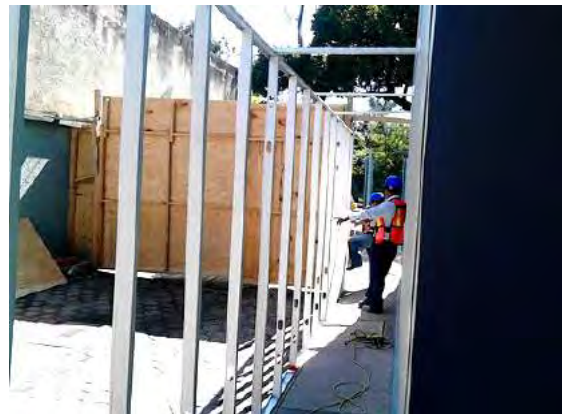

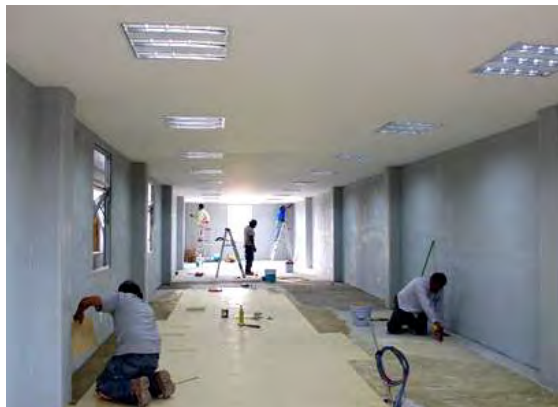



PLANO DE PROYECTO: PROYECTO DE VIGILANCIA CARDIOVASCULAR, AEROPUERTO INTERNACIONAL DE LA CIUDAD DE MÉXICO.

CDMX.

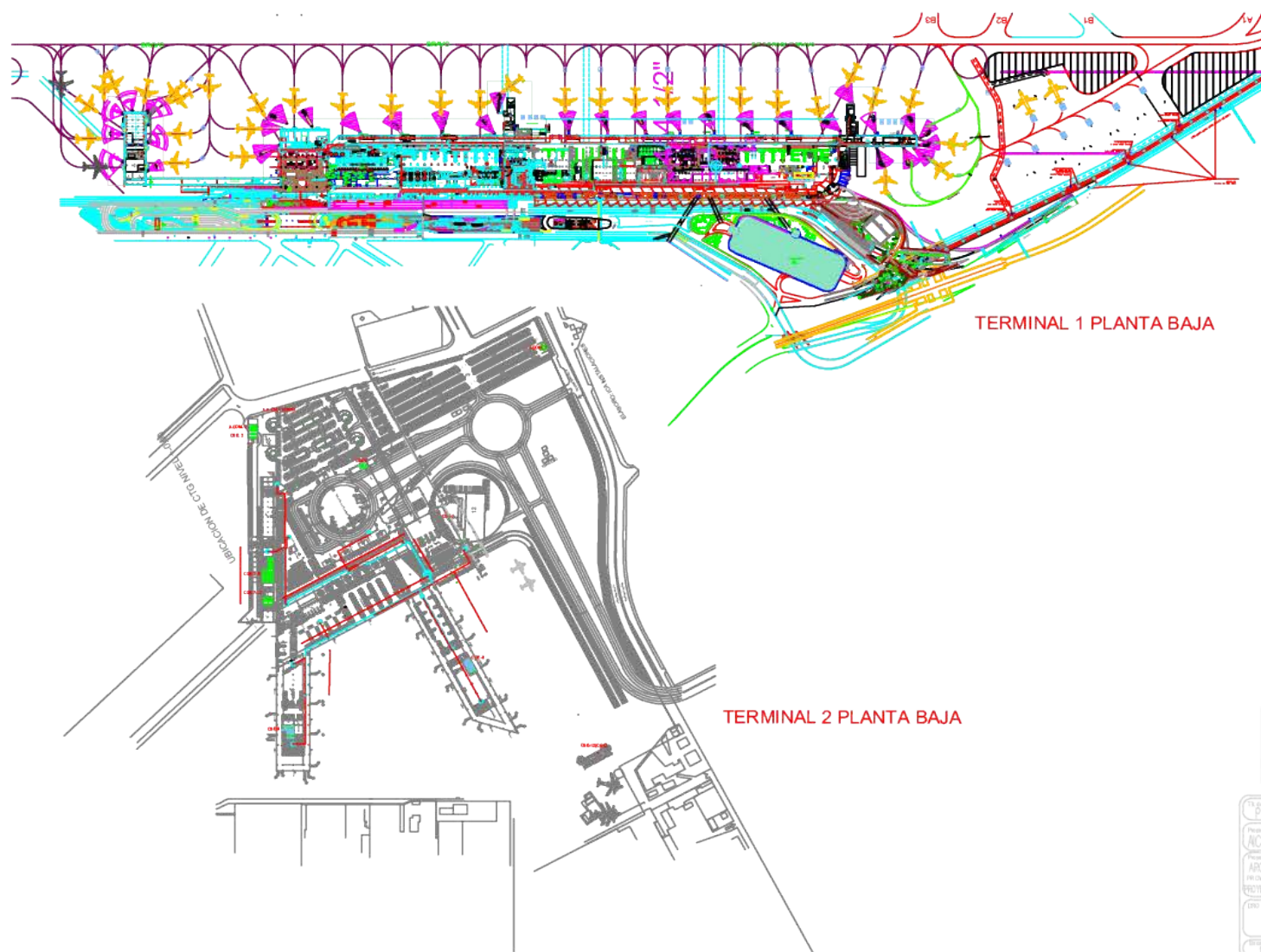



Proyecto: HEMODINAMIA, TERAPIA INTENSIVA, SALAS DE CIRUGÍA, C.E.yE. PREPARACIÓN Y RECUPERACIÓN, HOSPITALIZACIÓN Y ULTRASONIDO.

SERME, Unidad, Tepozotlán. Estado de México

Marca: PHILIPS

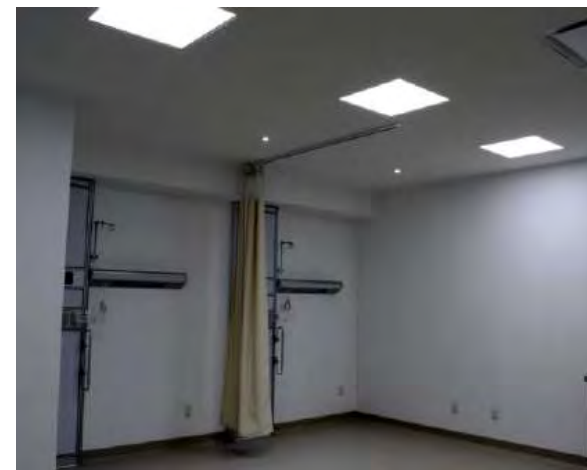
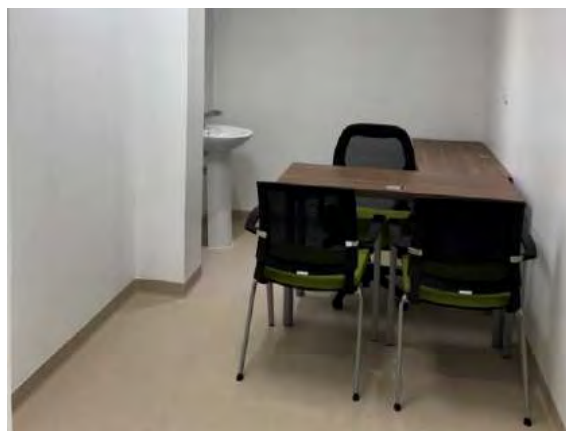





SERVICIO DE HEMODINAMIA Y EQUIPO CENTRAL DE AIRE ACONDICIONADO PARA UNIDAD DE HEMODIALISIS DENTRO DE LA TORRE MULTIMEDICA NORTE

SERME, Unidad, Santa Mónica, Estado de México.

Marca: PHILIPS

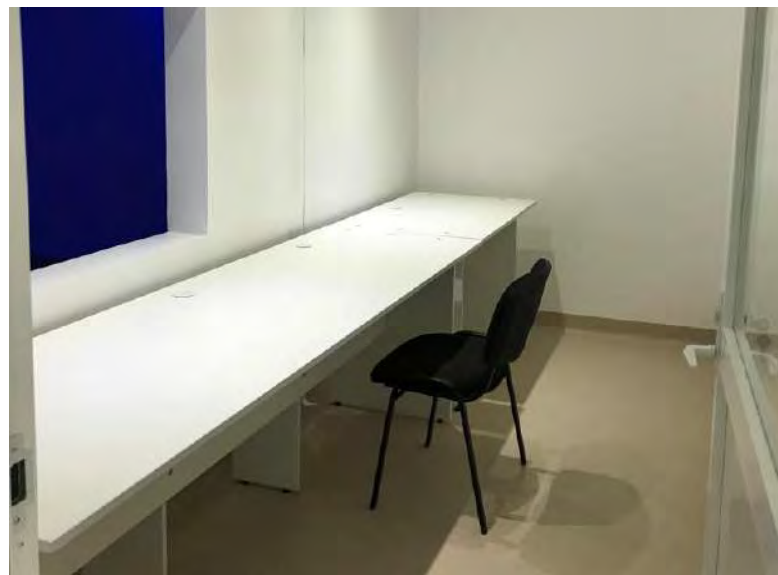
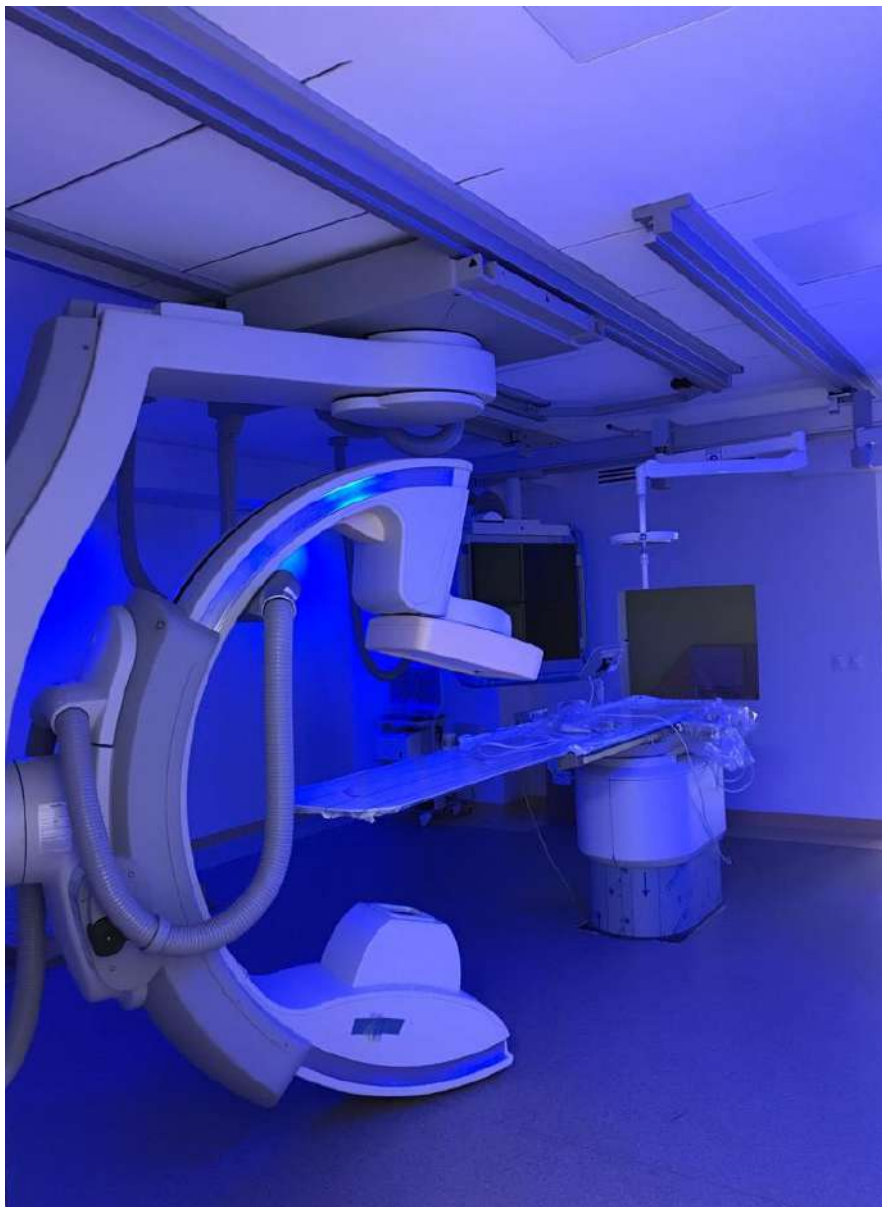







ADECUACIÓN DE SALAS DE RAYOS X EN LABORATORIOS DR. SIMI

DR. SIMI SUCURSALES: CHIMALHUACÁN, Estado de México. CAFETALES, CDMX. CELAYA, Guanajuato. ZAMORA, Michoacán, TEZIUTLÁN, Puebla.

Marca: FUJI







ÁREAS DE CIRUGÍA

GENNEOS Sucursal PATRIOTISMO Y SANTA FE, CDMX.

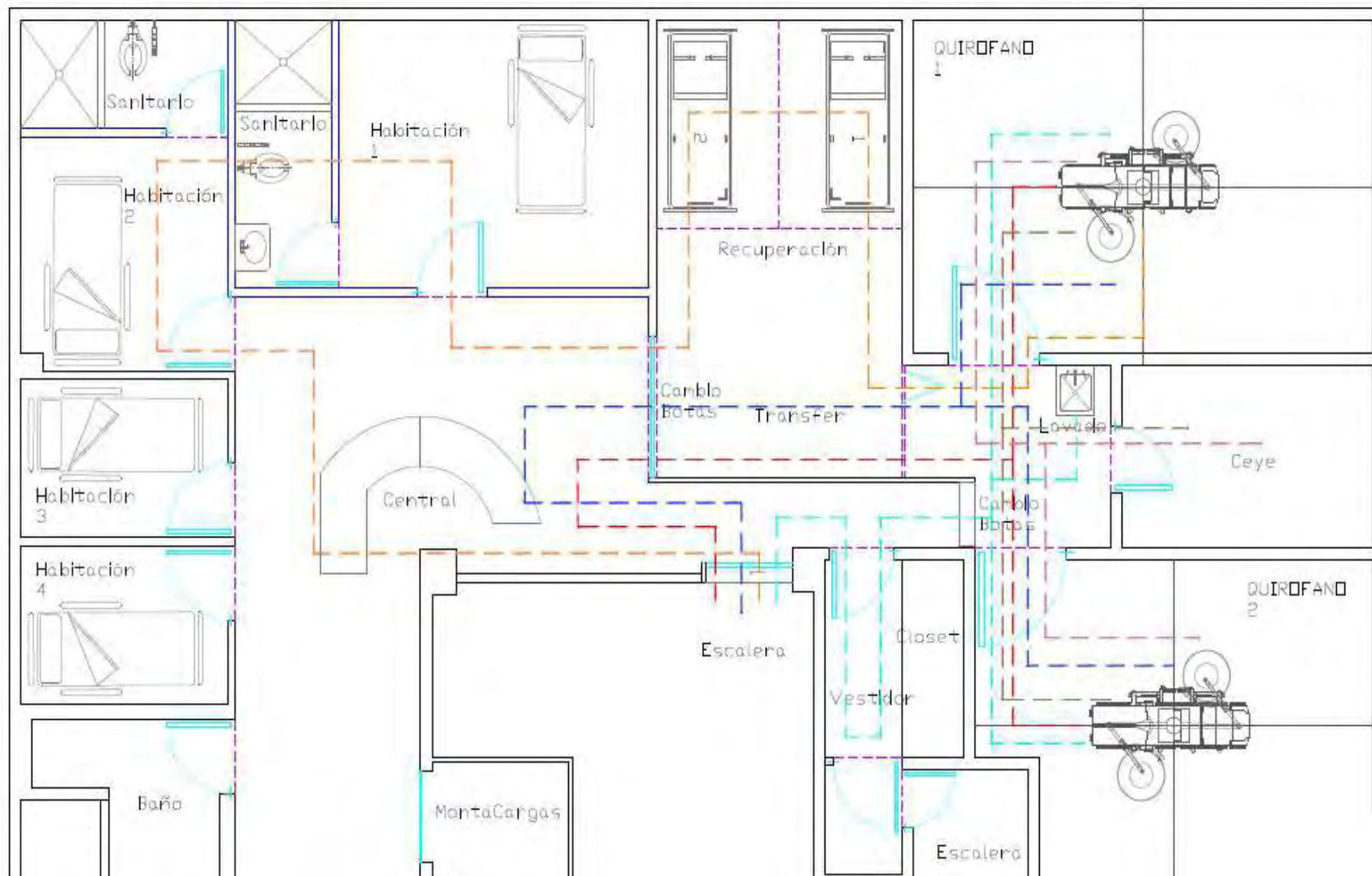





**CRUZ ROJA
MEXICANA**

SERVICIO DE HEMODINAMIA- MEDTRONIC

CRUZ ROJA TIJUANA.

Tijuana, Baja california

Marcas: MEDTRONIC, SIEMENS





SALA DE RAYOS X SMH

INSTITUTO MEXICANO DEL SEGURO SOCIAL #3

CANCÚN, QUINTANA ROO





SALA DE RAYOS X SMH

INSTITUTO MEXICANO DEL SEGURO SOCIAL

LA PIEDAD, MICHOACÁN

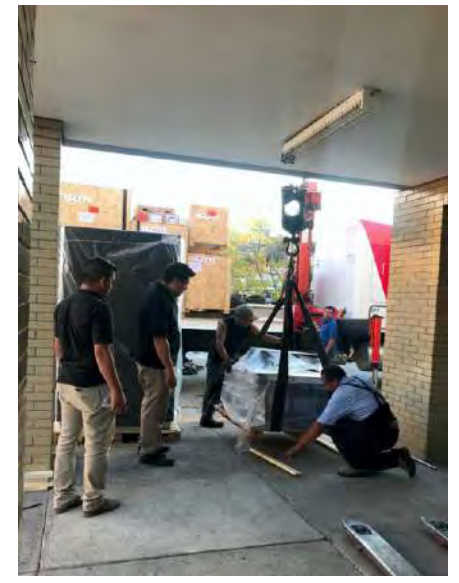
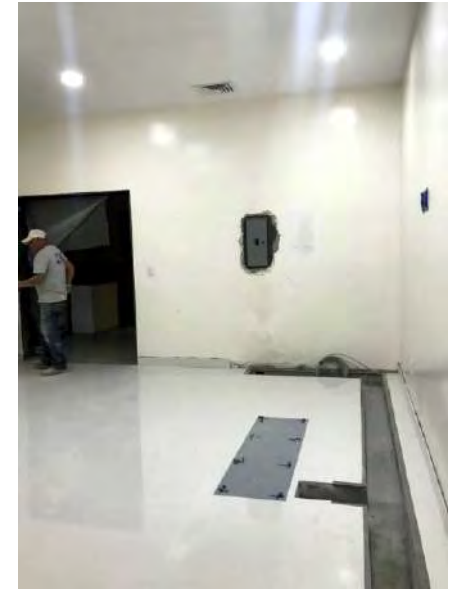



**BIAZA
HEMOTEC**

HEMODIALYSIS CLINIC

Naucalpan, Estado de México

Marca: MEDTRONIC









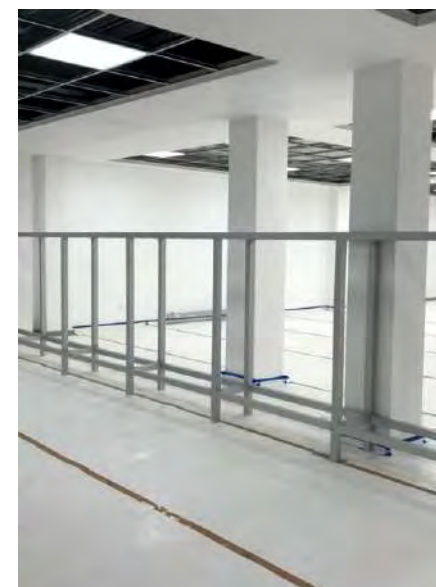
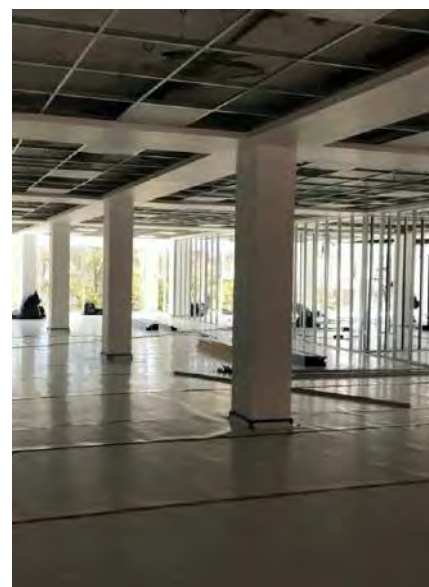











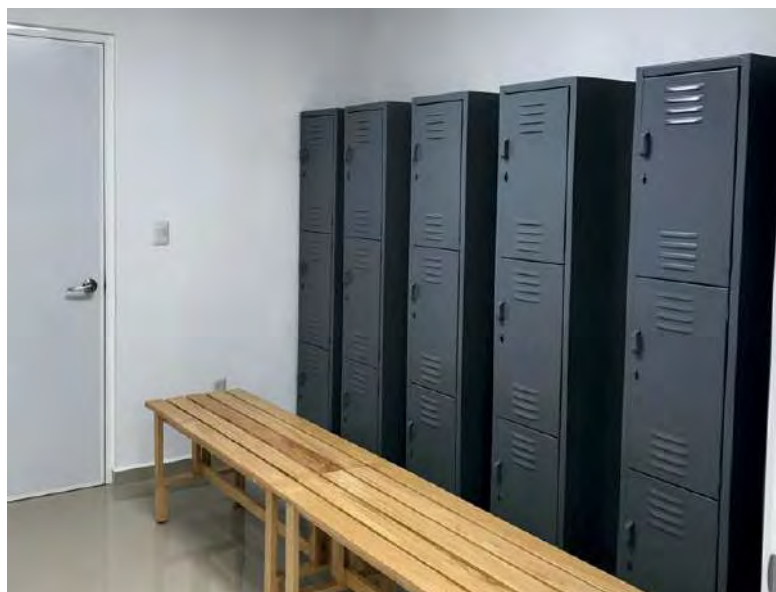



PROYECTO CENTRAL DE MEZCLAS ONCOLOGICAS

CIE

I..M.S.S.

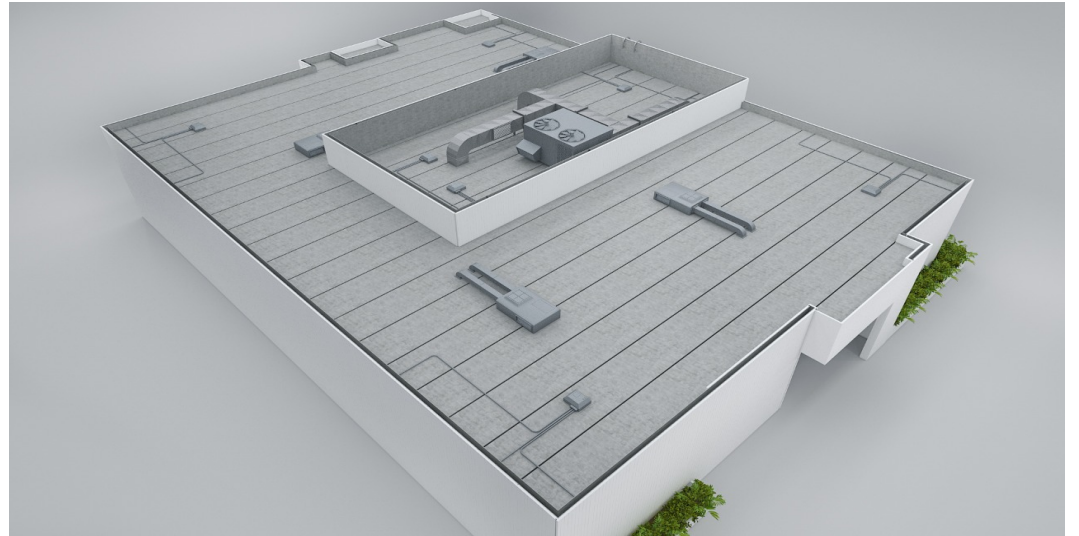



CLÍNICA DE ESPECIALIZADES UROLÓGICAS XONACATLÁN

Proyecto eléctrico media tensión

Xonacatlán, Estado de México





LABORATORIO DE IMAGENOLOGÍA JLN

INTERCABLE, S.A DE C.V



CENTRO MÉDICO VISTA HERMOSA.

Proyecto Arquitectónico y Ejecutivo en áreas de: Cirugía, C.E.yE., Preparación y recuperación postoperatoria, Hospitalización, Quimioterapia, Servicio integral de Hemodiálisis, Rayos x, Farmacia, Dictamen estructural, Proyecto de Media Tensión, Gestoría y Autorizaciones.

Cuernavaca, Morelos.

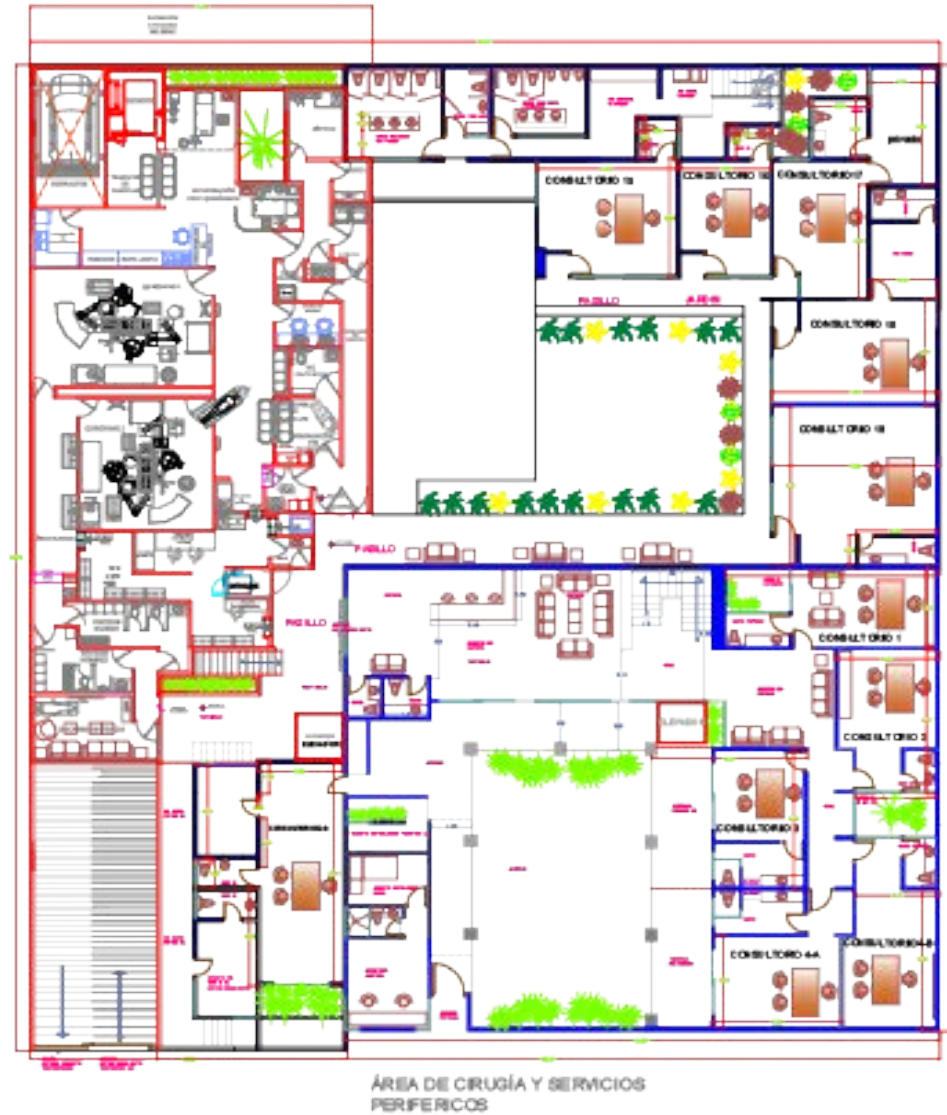

ESTUDIO ARQUITECTURA Y DISEÑO

PLANTA ARQUITECTÓNICA

CENTRO MÉDICO VISTA HERMOSA

ARQ. O. SCARFÉREZ MARIQUEZ

C.P.M.

Escala: 1:500

Fecha: 2015

Hoja: A-1

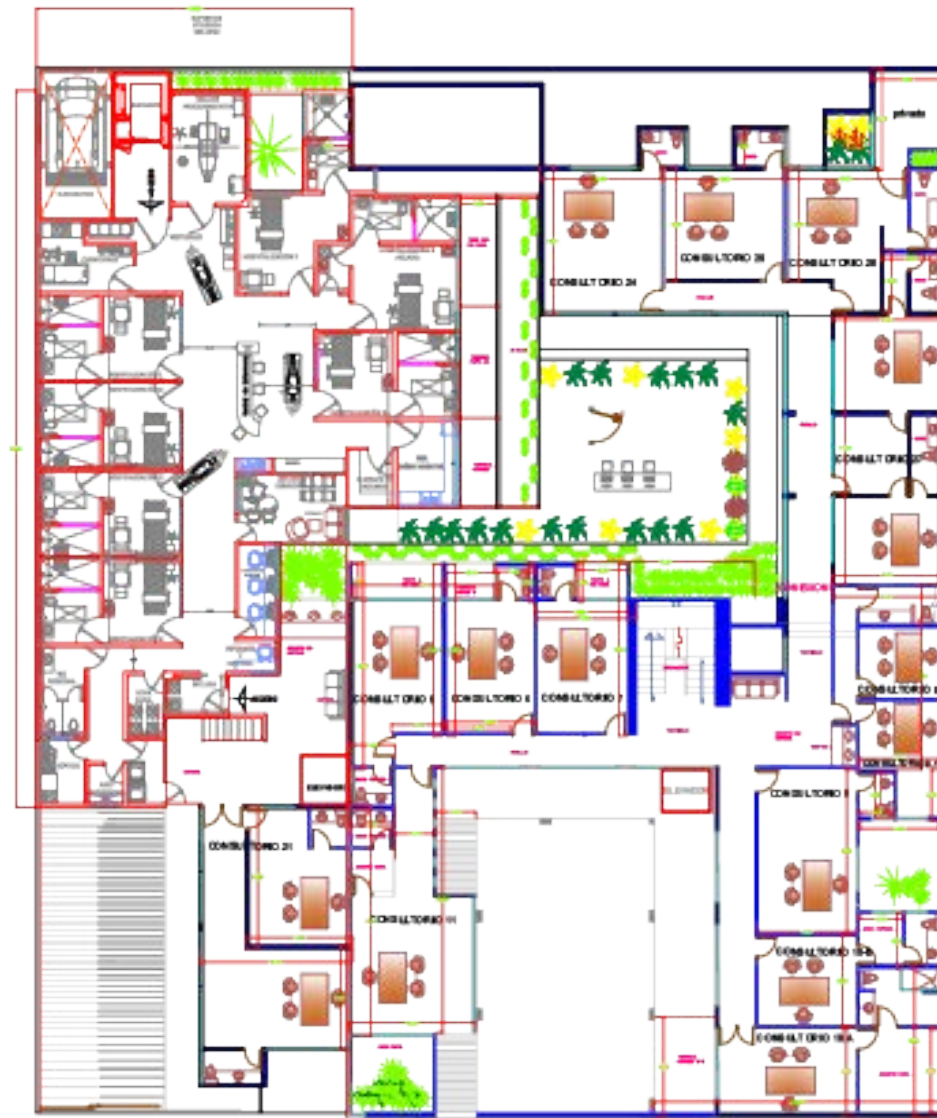

PLANTA 1ER NIVEL

ÁREA DE HOSPITALIZACIÓN



PLANTA ARQUITECTÓNICA

CENTRO MÉDICO VISTA HERMOSA

ARQ. OSCAR PÉREZ MARGÜEZ

C.P.M.

FECHA: 3 ABR 2011

A-2



Proyecto: ADECUACIÓN DE ESPACIOS PARA ÁREA DE HEMODIÁLISIS

Secretaría de Salud del estado de Puebla

Puebla, PUE.



Secretaría
de Salud
Gobierno de Puebla

DEPARTAMENTO DE CONSTRUCCIÓN

ADECUACIÓN DE ESPACIOS PARA ÁREA DE HEMODIÁLISIS

PUEBLA, PUE., A 10 DE JUNIO DE 2022

- Con la finalidad de continuar brindando un servicio de calidad a la Población, se plantea la integración de espacios para **Hemodiálisis (30 Sillones)**, dentro de **4 Hospitales del Estado de Puebla.**

No.	Unidad Médica.	Capacidad a Instalar	Tipo de Acclón	Superficie estimada en (m2) a intervenir
1	Hospital General del Sur.	9 Sillones	Adecuación	150.00
2	Hospital General Zona Norte.	9 Sillones	Adecuación	200.00
3	Hospital para el Niño Poblano.	6 Sillones	Adecuación	115.00
4	Hospital General de Tehuacán.	6 Sillones (con posible crecimiento para 2 sillones adicionales)	Adecuación	200.00
TOTAL		30		665.00



Secretaría
de Salud
Gobierno de Puebla

AMBIENTE DE CONSTRUCCIÓN **ADECUACIÓN DE ESPACIOS** **PARA ÁREA DE HEMODIÁLISIS**

PUEBLA, PUE., A 10 DE JUNIO DE 2022

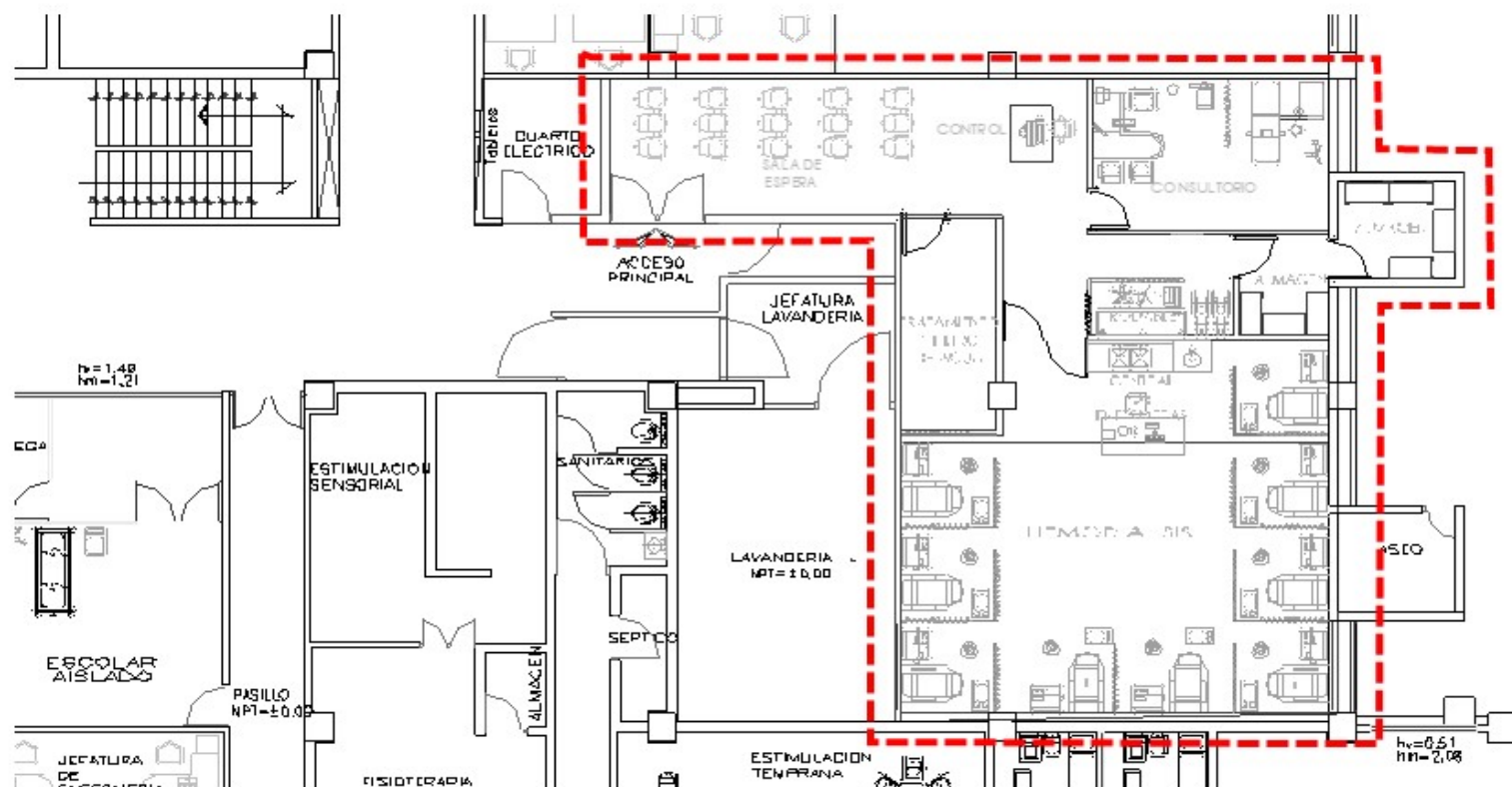

HOSPITAL GENERAL DEL SUR. (9 SILLONES)
ADECUACIÓN DE 150.00 M2. (ANTERIOR ÁREA DE LAVANDERÍA)



Secretaría
de Salud
Gobierno de Puebla

DEPARTAMENTO DE CONSTRUCCIÓN ADECUACIÓN DE ESPACIOS PARA ÁREA DE HEMODIÁLISIS

PUEBLA, PUE., A 10 DE JUNIO DE 2022

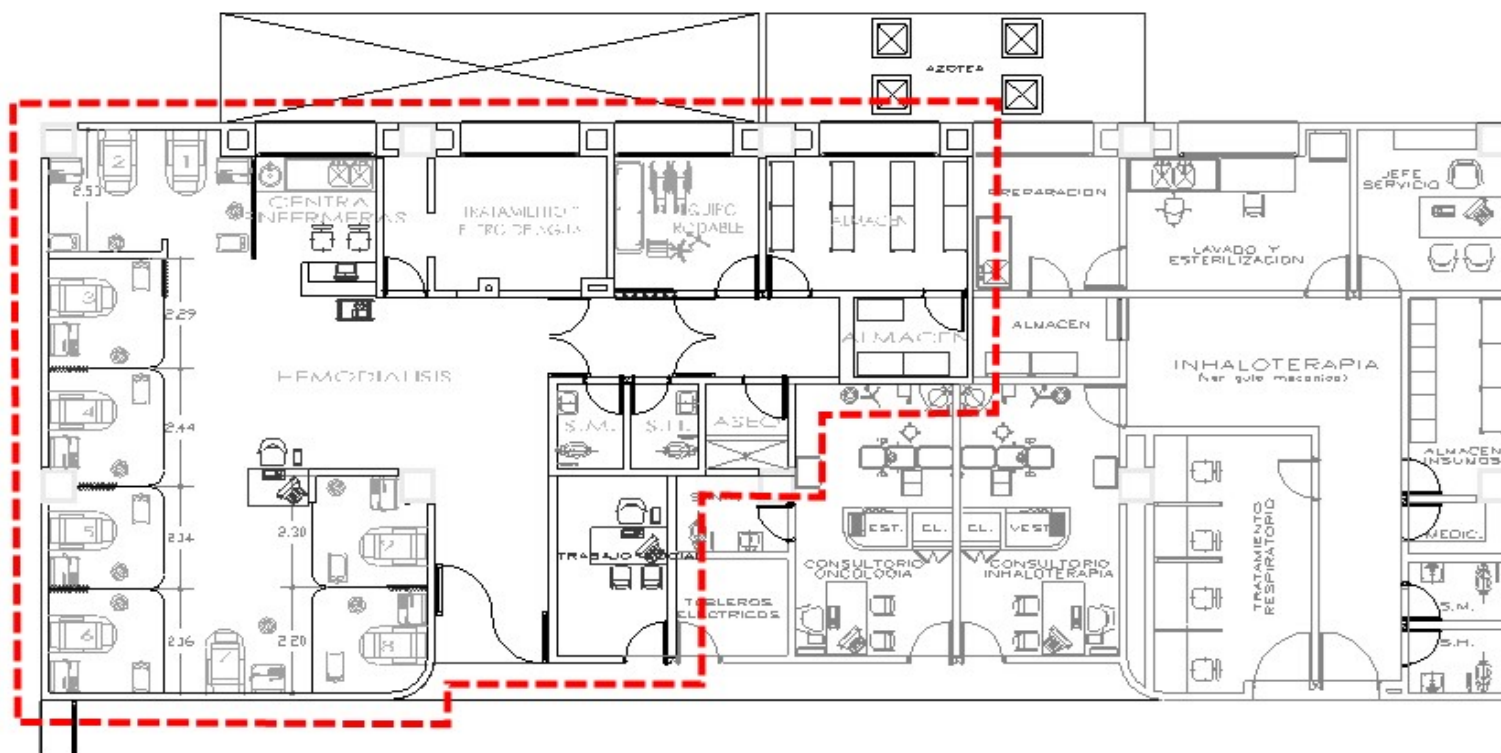

HOSPITAL GENERAL ZONA NORTE. (9 SILLONES)
ADECUACIÓN DE 200.00 M2. (ANTERIOR ÁREA DE ONCOLOGIA)



Secretaría
de Salud
Gobierno de Puebla

DEPARTAMENTO DE CONSTRUCCIÓN ADECUACIÓN DE ESPACIOS PARA ÁREA DE HEMODIÁLISIS

PUEBLA, PUE., A 10 DE JUNIO DE 2022

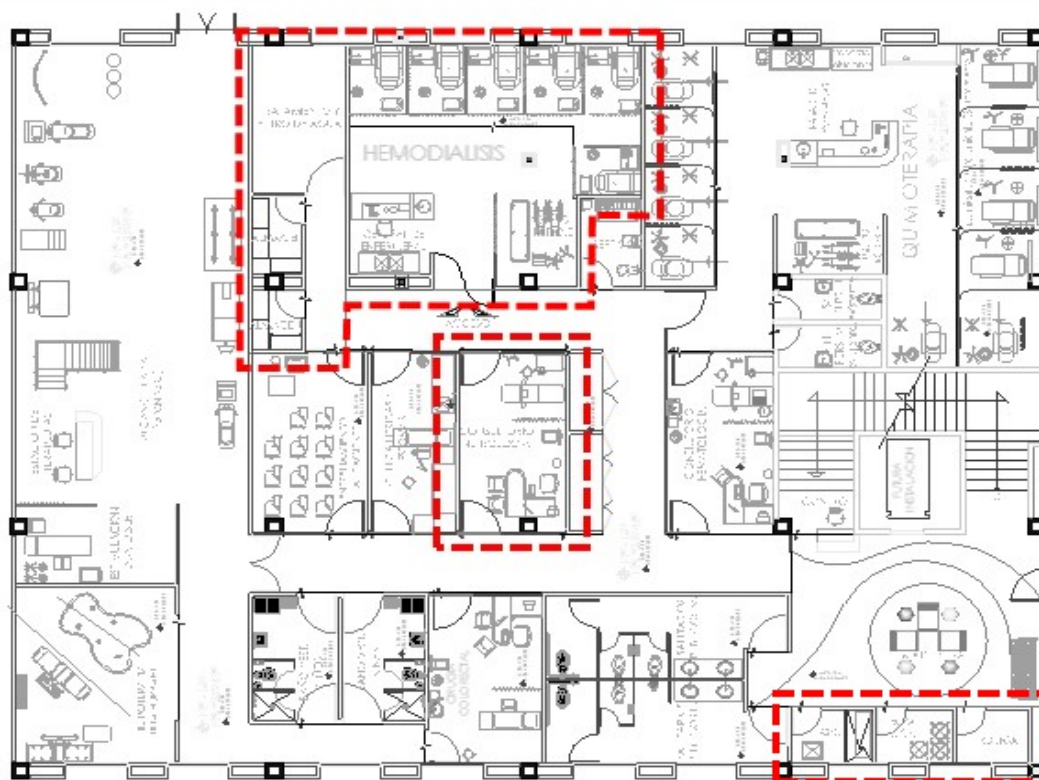

HOSPITAL PARA EL NIÑO POBLANO. (6 SILLONES)
ADECUACIÓN DE 115.00 M2. (ÁREA DESTINADA PARA HEMODIÁLISIS)

DEPARTAMENTO DE CONSTRUCCIÓN
ADECUACIÓN DE ESPACIOS
PARA ÁREA DE HEMODIÁLISIS

PUEBLA, PUE., A 10 DE JUNIO DE 2022

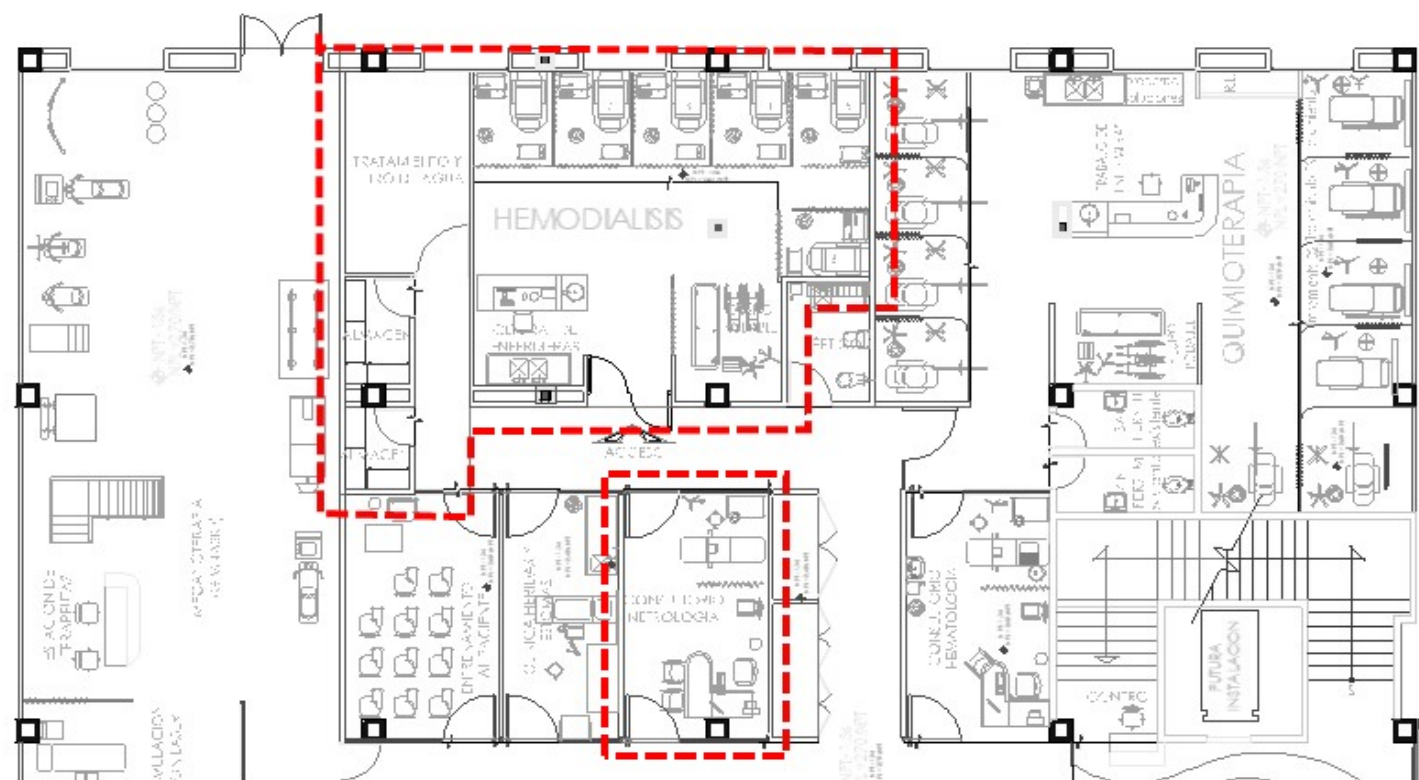

HOSPITAL PARA EL NIÑO POBLANO. (6 SILLONES)
ADECUACIÓN DE 115.00 M2. (ÁREA DESTINADA PARA HEMODIÁLISIS)



Secretaría
de Salud
Gobierno de Puebla

DEPARTAMENTO DE CONSTRUCCIÓN ADECUACIÓN DE ESPACIOS PARA ÁREA DE HEMODIÁLISIS

PUEBLA, PUE., A 10 DE JUNIO DE 2022

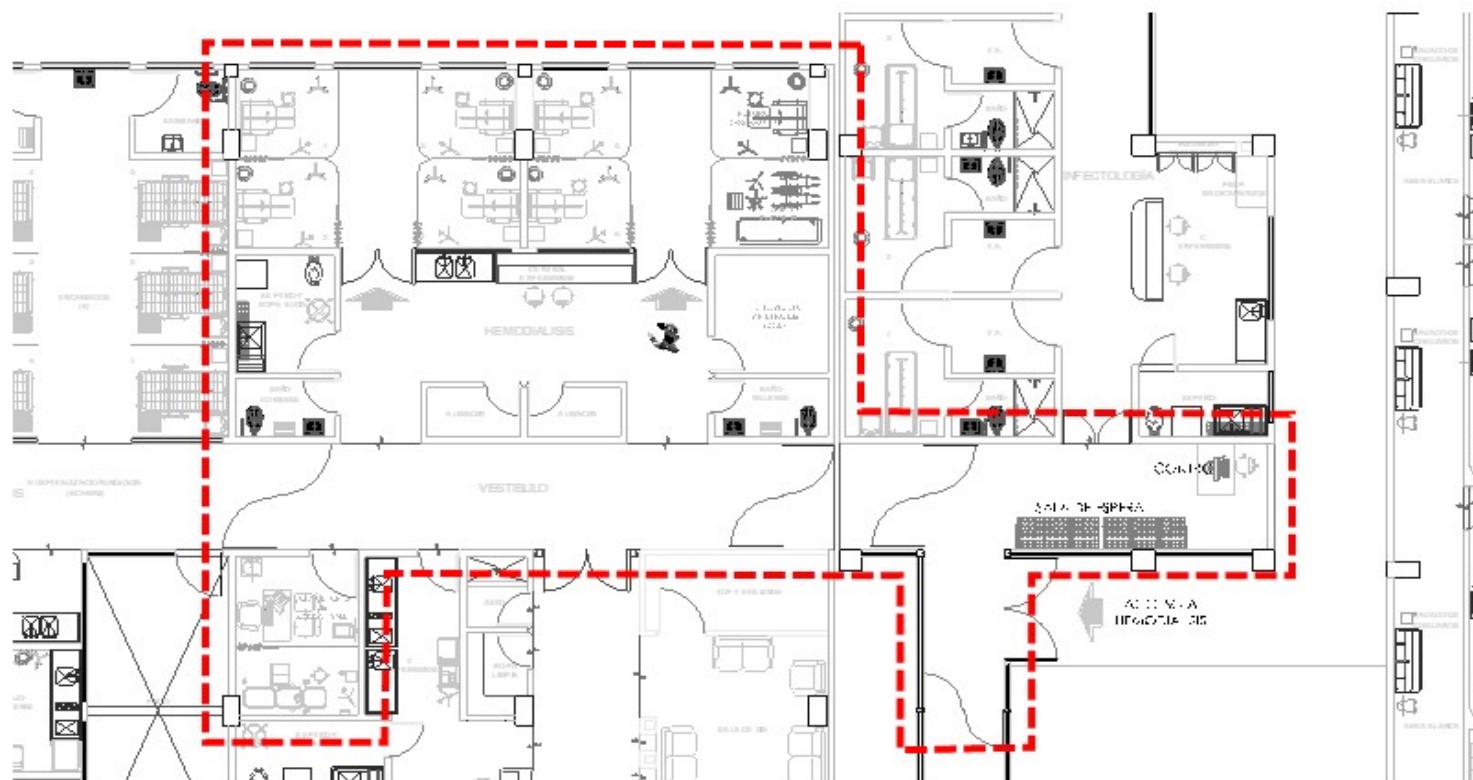

HOSPITAL GENERAL DE TEHUACÁN. (6 SILLONES)
ADECUACIÓN DE 200.00 M2 (ANTERIOR ÁREA PARA COVID-19)



Proyecto: RESONANCIA MAGNÉTICA 1.5T

Hospital Ángeles del pedregal, CDMX.

Marca: Phillips

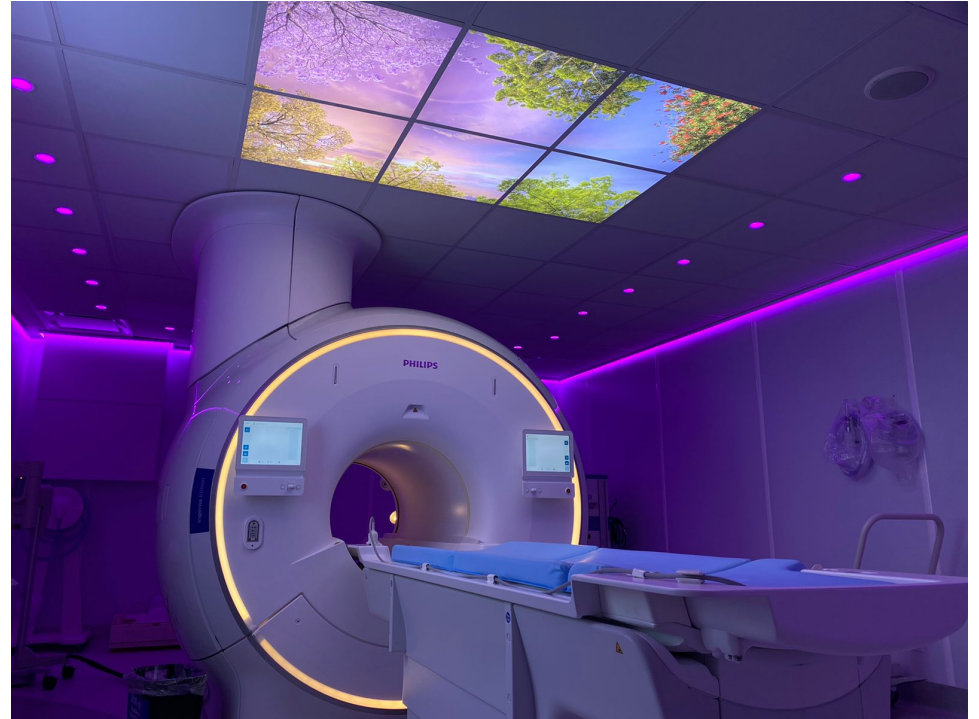

A R



SALUD

SECRETARÍA DE SALUD

Proyecto: HEMODINAMIA

Secretaria de Salud de Tlaxcala.

Marca: Phillips



A R





issemym

Proyecto: Pet CT

Centro Oncologico del Estado de México

Marca: Siemens



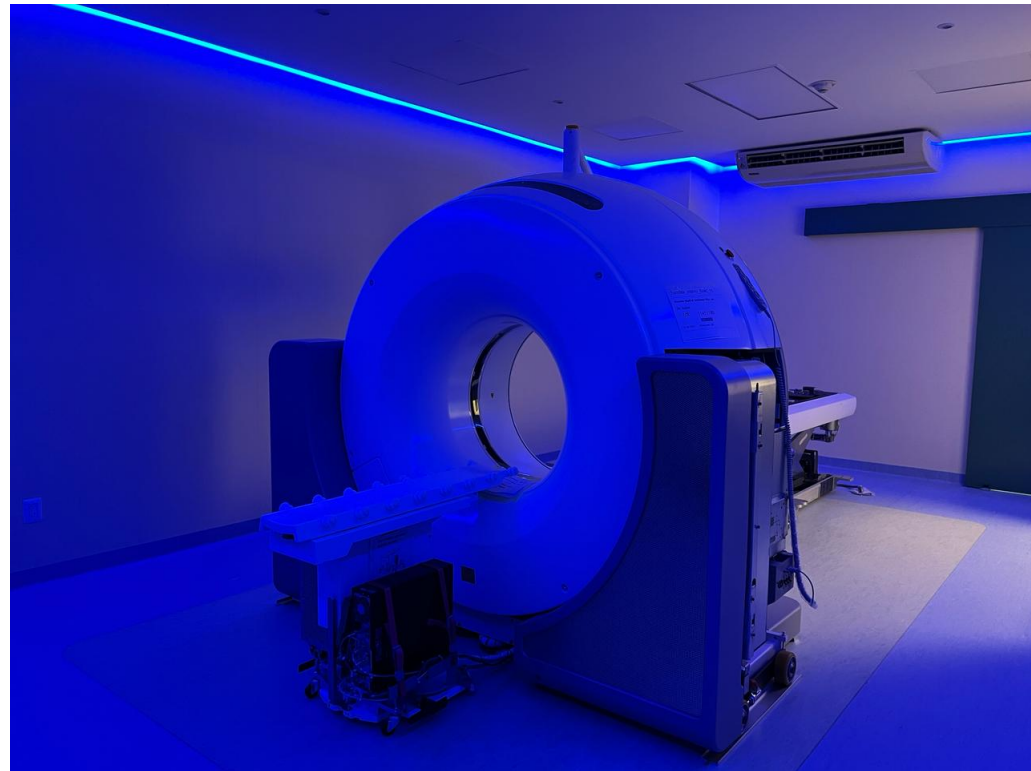

A R



ISSSTE

INSTITUTO DE SEGURIDAD
Y SERVICIOS SOCIALES DE LOS
TRABAJADORES DEL ESTADO

Proyecto: Resonancia Magnética.

HG ISSSTE Culiacán.

Marca: Siemens

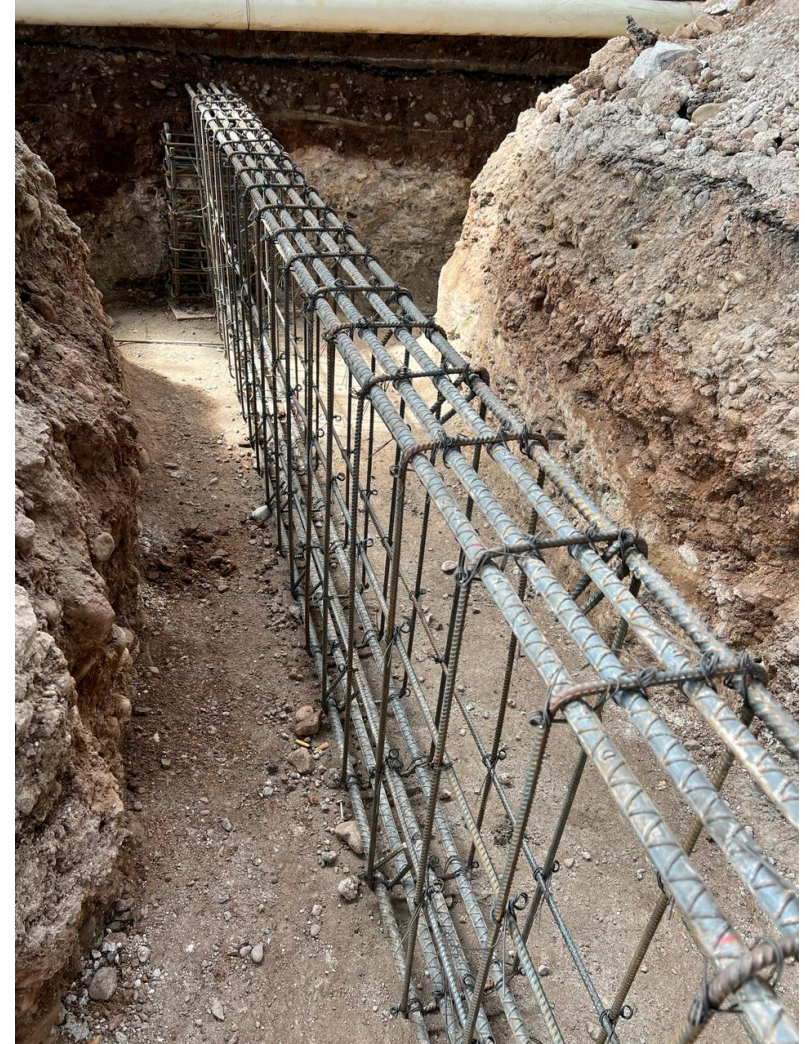

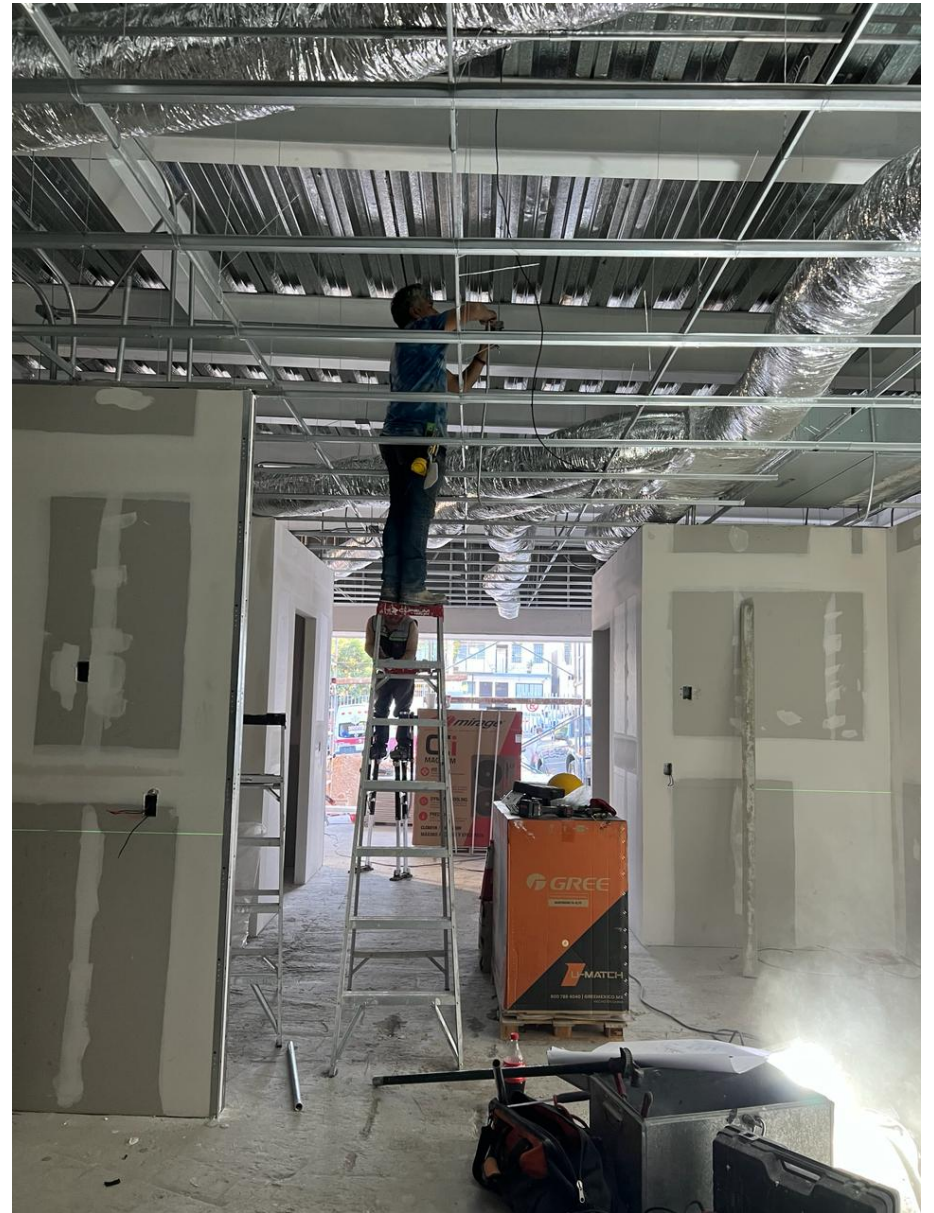

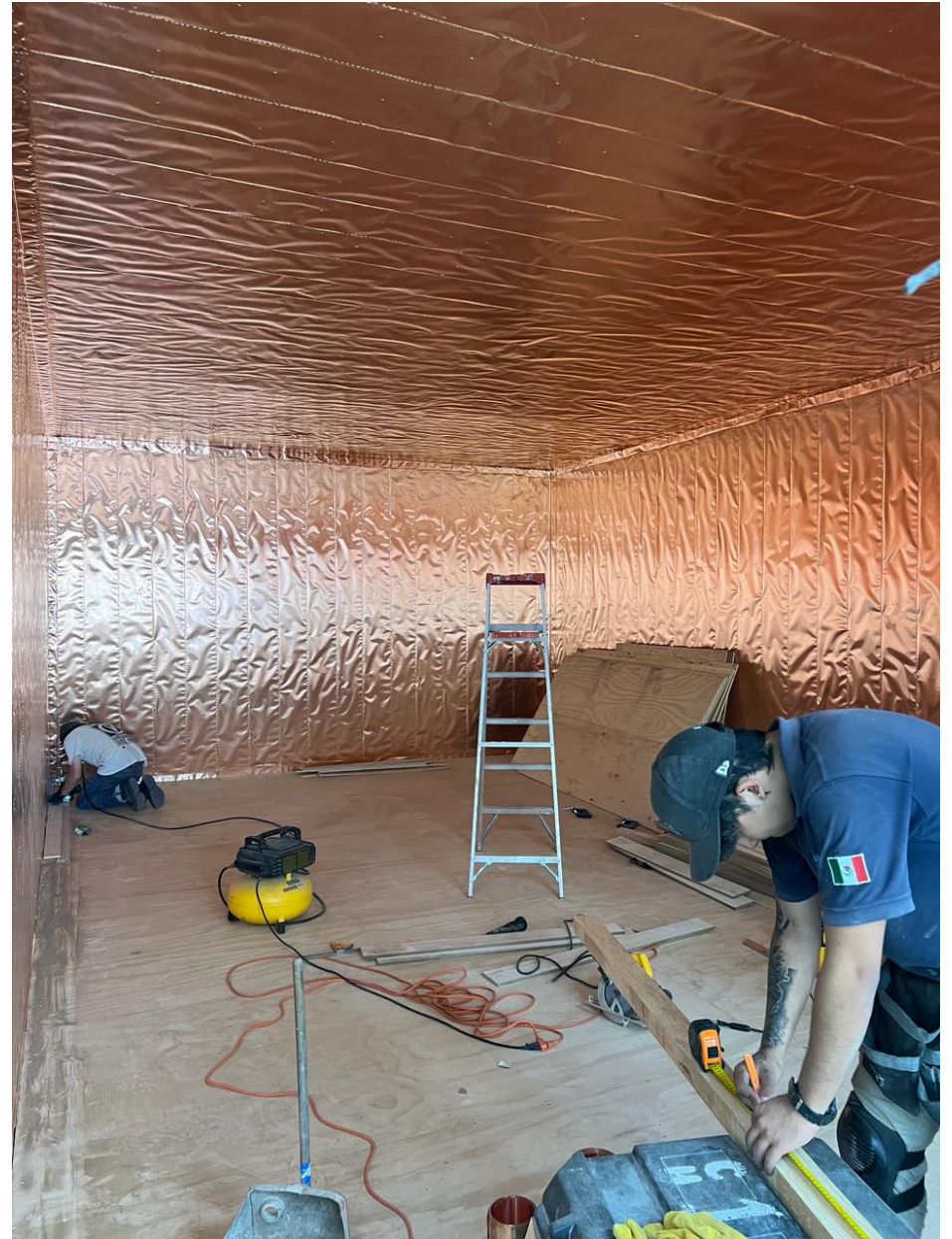



A R



A R



ARQUITECTURA SUI GÉNERIS



RESTAURANTE LOS CANARIOS

SUCURSAL, PLAZA SATÉLITE. Estado de México











Synnex de México

Proyecto: Remodelación oficinas

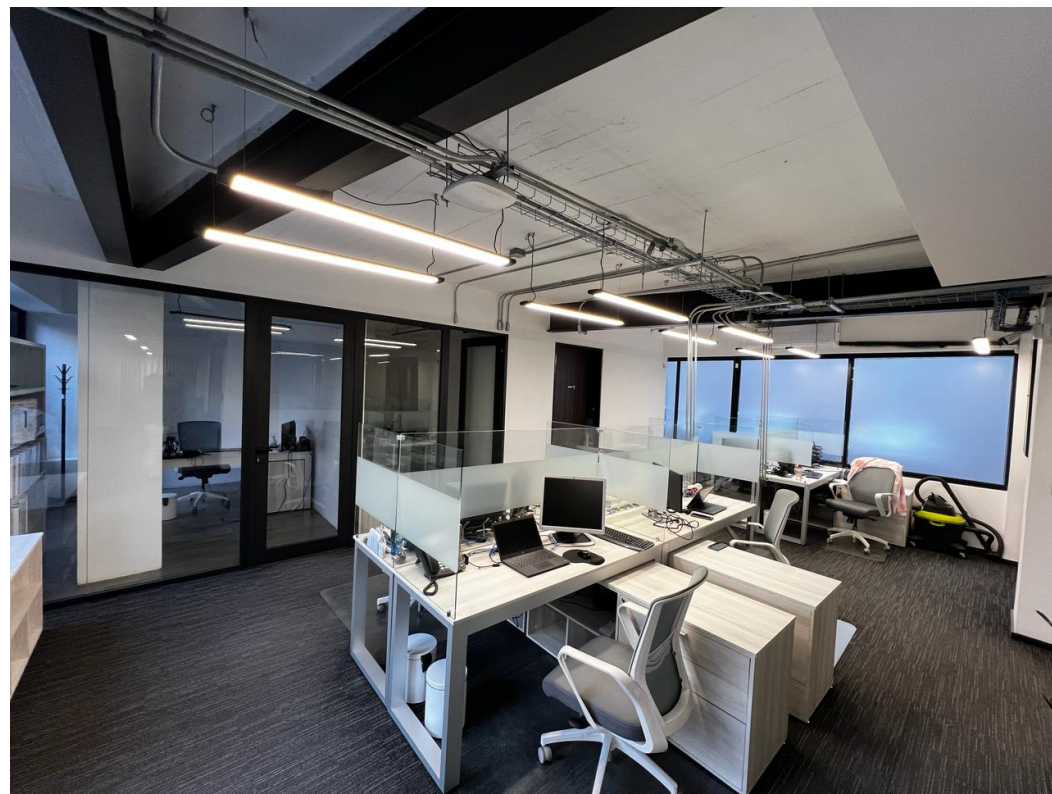





CONDOMINIO RESIDENCIAL LA PALMA, BOSQUES DE LAS LOMAS, CDMX.











A modern, dark-toned kitchen interior. The space features dark wood cabinetry, a central island with a dark countertop, and three black bar stools. A large window on the right side offers a view of a mountain landscape. The floor is made of light-colored wood in a herringbone pattern. The word "COMPENDIO" is overlaid in the center in white capital letters. The lighting is warm and focused, highlighting the textures of the materials.

COMPENDIO







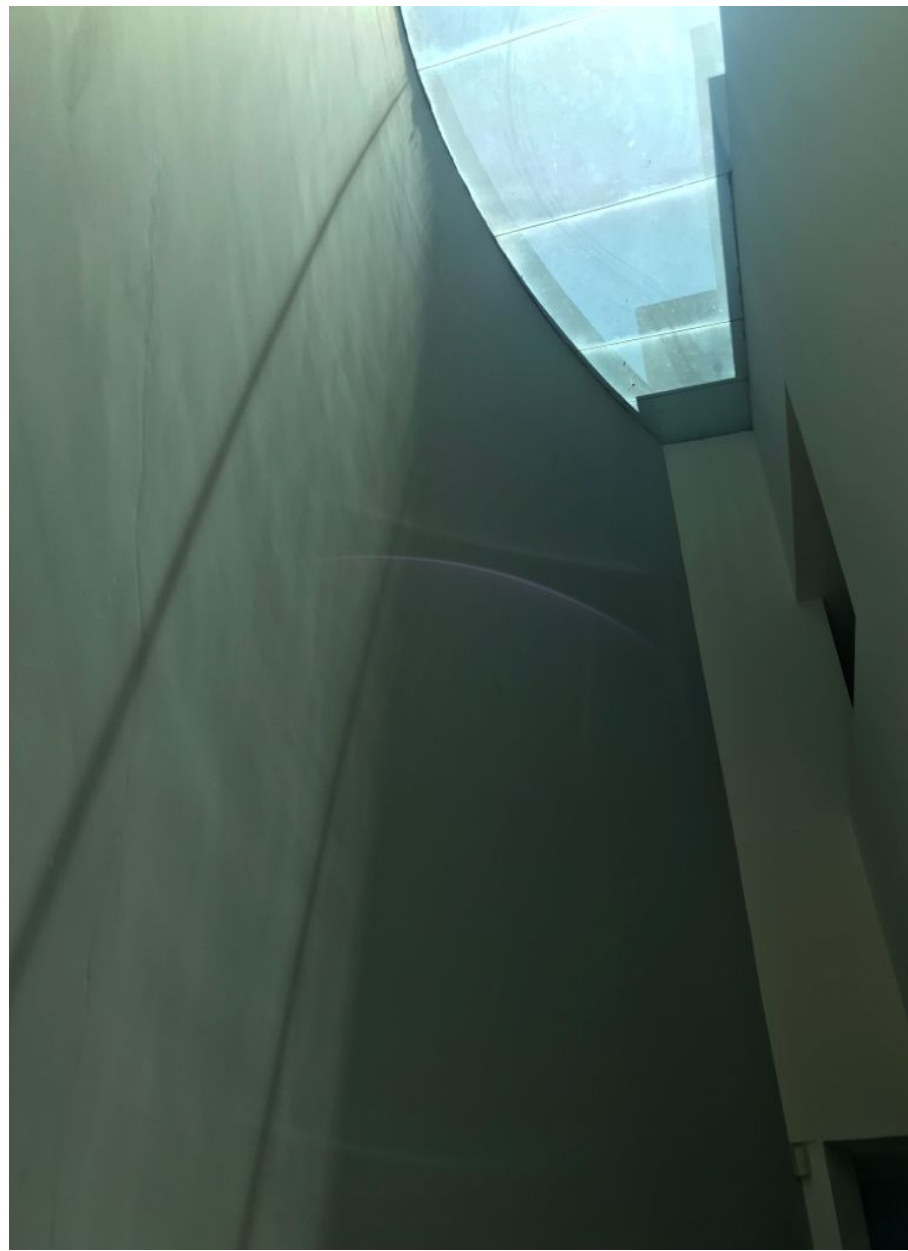
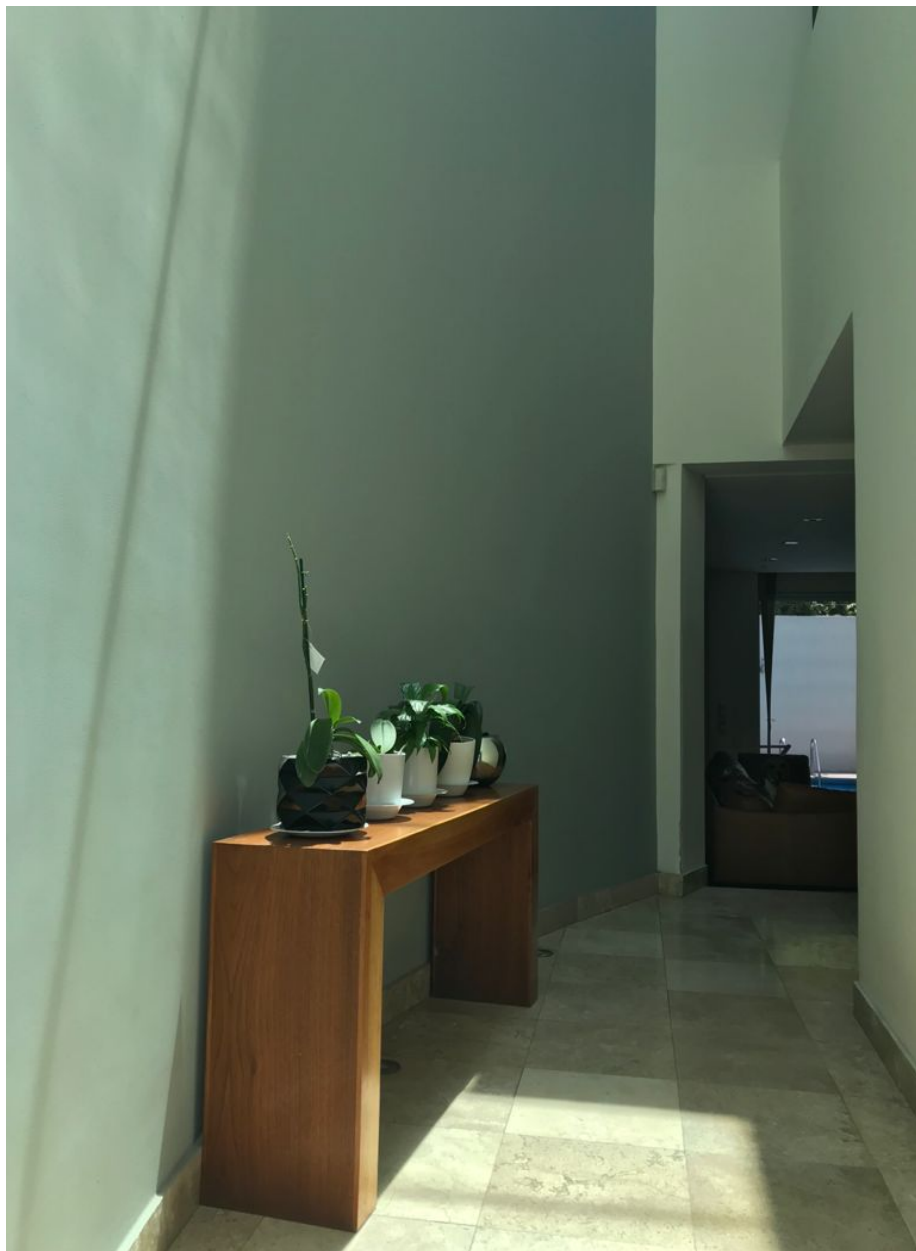

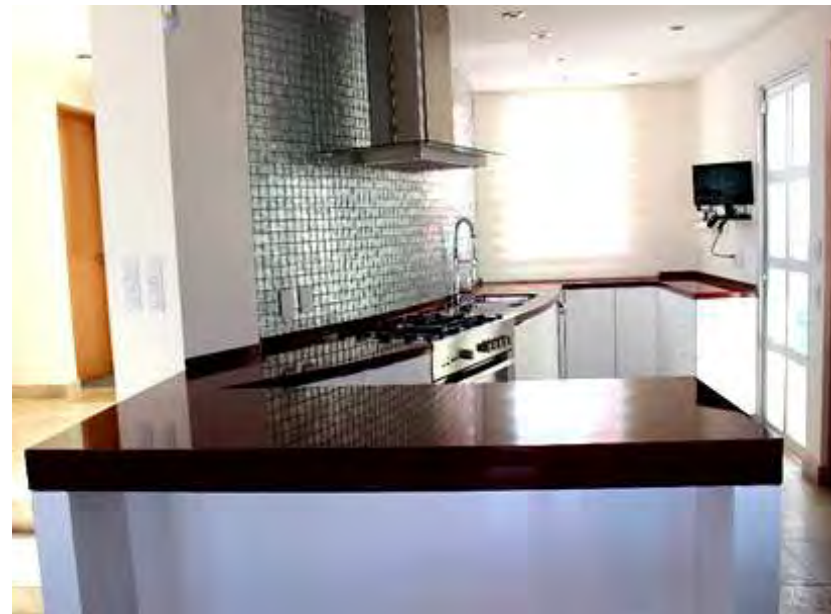



E+D ESTUDIO ARQUITECTURA

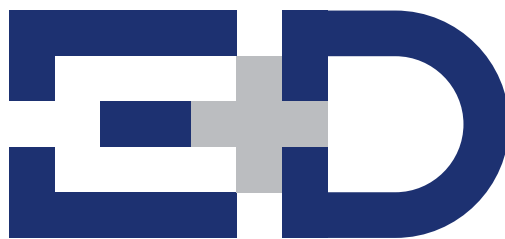

ESTUDIO ARQUITECTURA Y NEGOCIOS S.A. DE C.V.

PORTAFOLIO DE SERVICIOS Y PROYECTOS:

+ REALIZACIÓN DE PROYECTOS ARQUITECTÓNICOS Y EJECUTIVOS

+ LAYOUTS Y GUÍAS MECÁNICAS.

+ INGENIERÍA BIOMÉDICA

+ INGENIERÍA ELÉCTRICA

+ GASES MEDICINALES

+ AIRE ACONDICIONADO

+ ESTRUCTURAS

MANTENIMIENTO PREVENTIVO Y CORRECTIVO +

GESTIÓN DEL PROYECTO +

ACOMPÑAMIENTO NORMATIVO +

EQUIPAMIENTO MEDICO +

PROYECCIONES FUTURAS +

INSTALACIONES ESPECIALES +

GUÍAS MECANICAS +

ADECUACIONES DE ESPACIOS FÍSICOS PARA RECIBIR EQUIPOS MÉDICOS DE:

+ IMAGENOLOGÍA.

+ MEDICINA NUCLEAR.

+ CUIDADOS INTENSIVOS PEDIÁTRICOS,
NEONATALES Y ADULTOS.

+ PROCEDIMIENTOS QUIRÚRGICOS.

+ RECUPERACIÓN.

+ URGENCIAS.

C.E.y.E. +

GOBIERNO. +

CASAS DE MÁQUINAS Y CENTRAL DE +

GASES MEDICINALES.

ACONDICIONAMIENTO DE AIRE. +

LABORATORIO. +

HEMODIALISIS +

CENTRAL DE MEZCLAS ONCOLÓGICAS +

PROYECTOS DE MEDIA TENSIÓN +



ASESORÍAS PERSONALIZADAS, CON AÑOS DE EXPERIENCIA Y RESPALDO EN DIVERSOS INSTITUTOS, HOSPITALES PÚBLICOS Y PRIVADOS EN LA REPÚBLICA MEXICANA, ENTRE LOS QUE SE ENCUENTRAN:

- | | | |
|---|---------------------|---|
| ✓ INSTITUTO NACIONAL DE CANCEROLOGÍA, CARDIOLOGÍA, PERINATOLOGÍA, NEUROLOGÍA, NUTRICIÓN Y REHABILITACIÓN. | CARSO | ✓ |
| ✓ CENTRO MÉDICO NACIONAL 20 DE NOVIEMBRE DEL I.S.S.S.T.E. | CRUZ ROJA | ✓ |
| ✓ CENTRO MÉDICO NACIONAL SIGLO XXI DEL I.M.S.S. | FARMACIAS SIMILARES | ✓ |
| ✓ CENTRO MÉDICO NACIONAL LA RAZA DEL I.M.S.S. | GENNEOS. | ✓ |
| ✓ CENTRO MÉDICO NACIONAL DE OCCIDENTE DEL I.M.S.S. | SERME. | ✓ |
| ✓ STARMÉDICA. | MEDTRONIC | ✓ |
| ✓ HOSPITAL DEL VALLE. | HEMODIALISIS CLINIC | ✓ |
| ✓ SERVICIOS DE SALUD DEL ESTADO DE MÉXICO Y NUEVO LEÓN. | CIE | ✓ |
| ✓ BENEFICENCIAS ESPAÑOLAS. | SMH | ✓ |
| ✓ GRUPO EMPRESARIAL ÁNGELES. | CHRISTUS MUGUERZA | ✓ |
| | JLN LABORATORIOS | ✓ |
| | IMPULSA LAB | ✓ |
| | CHOPO. | ✓ |
| | OLAB | ✓ |
| ✓ SECRETARÍA DE MARINA. | | |
| ✓ SECRETARÍA DE LA DEFENSA NACIONAL. | | |
| ✓ HOSPITALES DE PEMEX: | | |
| • PICACHO. | • MINATITLÁN. | |
| • AZCAPOTZALCO. | • POZARICA. | |
| • VILLAHERMOSA. | • CIUDAD REYNOSA. | |

ADECUACIÓN E IMPLEMENTACIÓN DE INSTALACIONES ESPECIALES PARA LAS SIGUIENTES MARCAS:





CALLE JUAN VÁZQUEZ DE MELLA 481
PISO 2, EDIFICIO CAD, COLONIA LOS MORALES
POLANCO, DELEGACIÓN MIGUEL HIDALGO,
C.P. 11510, MÉXICO D.F.

CELULAR: 04455.7942.1113

OSCAR PÉREZ MÁRQUEZ
DIRECTOR DE NEGOCIOS E INFRAESTRUCTURA

oscarp@edestudio.com.mx



ESTUDIO ARQUITECTURA Y NEGOCIOS S.A. DE C.V.