

# Paroisse Sainte-Famille-de-Beauce

740, avenue du Palais, Saint-Joseph de Beauce G0S 2V0

## Communautés chrétiennes de

### Saint-Édouard

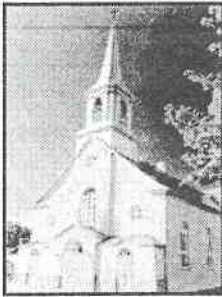

152, Principale GOR 1M0  
Tél.: 418 479-2075 Fax: 418 479-5588  
Messe dominicale: 9h00

### Saints-Anges

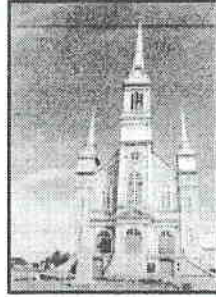

504, Principale GOS 3E0  
Tél.: 418 253-5577 Fax: 418 253-5759  
Messe dominicale: 11h00

### L'Enfant-Jésus

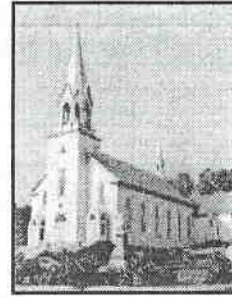

253, Principale GOS 3J0  
Tél.: 418 253-5355 FAX: 418 253-6699  
Messe dominicale: 11h00

### ÉQUIPE PASTORALE

Urbain Rhéaume, ptre, curé 774-3747  
Victor Bernier, ptre, vicaire 397-5771  
Laval Bolduc, ptre, vicaire 774-3747  
Gilles Quirion, ptre, vicaire 774-3747  
Dominic LeRouzès, ptre, vicaire  
774-3747  
Maxim Mercier, agent de pastorale  
397-5771  
Sr Héléne Pomerleau, intervenante  
774-3775  
Roxanne Lessard, intervenante  
588-6579  
Bertrand Bolduc, diacre 397-6059  
François Proulx, séminariste 774-3747

### Directrice générale

Marie-France Groleau 397-5771

### SECRETARIAT à votre service...

**L'ENFANT-JÉSUS** Sylvie Lachance  
Lundi, mardi et mercredi 8h30 à 11h30  
13h00 à 16h00

### SAINTS-ANGES

Sr Madeleine Bédard svp  
(il est suggéré d'appeler avant de vous rendre)

### SAINT-ÉDOUARD

Jo-Ann Hennessey  
Lundi et Mercredi 8h à 12h00

SITE INTERNET: [psfdb.ca](http://psfdb.ca)

Le 9 décembre 2018

Deuxième dimanche de l'Avent (C)



**La période de l'Avent constitue un moment privilégié pour examiner la conduite de nos vies et faire les corrections qui s'imposent.**



### Deuxième dimanche de l'Avent : 9 décembre 2018

« Seigneur, que devons-nous faire? » Nous nous sentons souvent démunis quand arrive la maladie ou la mort d'une personne que nous aimons. Les mots nous manquent et nous ne savons pas toujours comment faire pour lui témoigner notre empathie et notre affection. C'est par notre amour, nos prières, notre compassion et nos mots de réconfort que nous pouvons communier à la peine des autres et à leurs souffrances. Aimer et se faire proche de nos frères et sœurs, voilà une belle façon de préparer le chemin du Seigneur. En cette deuxième semaine de l'Avent, demandons-nous ce que nous pourrions faire de plus pour faire grandir l'amour de Dieu dans notre famille, notre travail, notre communauté chrétienne... Il n'est pas toujours facile de faire la volonté du Seigneur et de révéler son amour au quotidien. Demandons au Dieu de miséricorde de nous donner un cœur plus aimant et plus compatissant...

### Des prêtres offrent des temps de présence dans les communautés pour les confessions individuelles

**Dimanche 9 décembre :** 14h à 15h à l'église de Beauceville (abbé Dominic et abbé Gilles)

**Dimanche 16 décembre :** 14h à 15h à l'église de Sts-Anges (abbé Dominic)

**Dimanche 23 décembre :** 14h à 15h à l'église de St-Frédéric (abbé Victor)

### Horaire des messes de Noël 2018

<b>24 décembre</b>	<b>16h00</b>	Sts-Anges, St-Sévérin, St-Alfred, St-Victor
	<b>19h00</b>	Frampton, St-Frédéric, St-Joseph
	<b>20h00</b>	St-Odilon, Beauceville
	<b>21h00</b>	St-Jules
	<b>22h00</b>	Vallée-Jonction
<b>25 décembre</b>	<b>Minuit</b>	Beauceville
	<b>9h00</b>	St-Joseph, Beauceville
	<b>10h30</b>	Tring-Jonction
<b>30 décembre</b>	<b>11h00</b>	Vallée-Jonction
	<b>9h00</b>	Frampton, Beauceville, St-Joseph, Tring-Jonction
	<b>10h30</b>	St-Sévérin, St-Victor
<b>31 décembre</b>	<b>11h00</b>	St-Odilon, Vallée-Jonction
	<b>19h00</b>	Beauceville + Adoration



### Horaire des messes du Jour de l'An 2019

<b>1<sup>er</sup> janvier</b>	<b>9h00</b>	Frampton, Beauceville, St-Joseph, St-Frédéric
	<b>10h30</b>	St-Jules, St-Victor
	<b>11h00</b>	St-Odilon, Vallée-Jonction



### RENCONTRES SPÉCIALE SUR LA BIBLE MARDI LE 11 DÉCEMBRE 2018 à 13H30



Si vous avez le désir de mieux connaître et comprendre la Parole de Dieu, vous êtes invité **mardi le 11 décembre de 13h30 à 15h à la salle blanche de l'église de Beauceville**, pour une rencontres afin d'approfondir la Parole de Dieu à travers les écrits de St-Paul. Animateur : Loyola Roy. Tout le monde est invité, n'ayez pas peur, vous n'avez pas besoin de connaissances particulières. Info : Loyola Roy 418-227-6739 ou 418-225-6722, Laval Bolduc, prêtre au presbytère de Beauceville : 418-774-3747 ou Céline Fecteau 418-774-6150. Soyez les bienvenus.

L'équipe pastorale

Vous voulez cheminer dans la foi en famille ?

La bergerie de St-Alfred offre pour tous les paroissiens de Sainte-Famille-de-Beauce un parcours de Brebis de Jésus adapté à toute la famille. Les rencontres auront lieu à 10h15 un dimanche sur deux et débiteront le 20 janvier. Joignez-vous aux familles qui cheminent déjà dans la foi ensemble.  
Information : contactez Alexandra L'Heureux-Bilodeau 418-774-6893 ou [carl\\_alexandra@hotmail.fr](mailto:carl_alexandra@hotmail.fr)

**Assemblée des paroissiens et élection de marguilliers** ce dimanche 9 décembre, immédiatement après la messe de 9h, à l'église de St-Frédéric pour procéder à l'élection de deux (2) marguilliers sortant de charge le 31 décembre, soit M. Simon Bilodeau de St-Odilon ainsi que M. Alain Cadoret de Vallée-Jonction. Bienvenue à toutes et tous.

**LA CHORALE « LES AMIS DE LA CHANSON » DE ST-JOSEPH** vous présente son concert de Noël le vendredi 14 décembre à 20h et le dimanche le 16 décembre à 14h à la sacristie de l'église de St-Joseph. Entrée : 10\$. Billets en vente auprès des choristes ou au 418-390-2301. Bienvenue à toutes et tous !



**Communauté de Vallée-Jonction** [valleejonction@globetrotter.net](mailto:valleejonction@globetrotter.net)

#### Recommandation aux prières

Le 28 novembre, est décédée, **Mme Rita Cliche**, épouse de feu Louis-Aimé Nadeau. Elle demeurait à Ste-Marie autrefois de Vallée-Jonction. Elle était la mère d'Élaine (Luc Poulin) de notre communauté. Les funérailles ont été célébrées samedi 8 décembre à 11h00 en notre église.

**Dons à l'église** lors du décès de **M. Conrad Longchamps** de la part de Thérèse Beaudoin, Filles d'Isabelle de Vallée-Jonction.

**Collecte Grand Nord et Missions diocésaines** 174.10 \$  
**Collecte** lors de la confirmation (23 nov.) 194.50 \$                      Merci !

#### Filles d'Isabelle de Vallée-Jonction

Souper, **mardi 18 décembre à 18h00** au restaurant Saint-Vincent.                      Bienvenue à toutes !

#### COMMUNAUTÉ DE L'ENFANT-JÉSUS

<b>Comité de consultation et d'organisation locale (CCOL)</b> : Pierre Lemay 253-6012	<b>Chorale</b> : Normande Labbé 390-2301
<b>Sacristine</b> : Lise Ferland 253-6408	<b>Chant aux funérailles</b> : Lucie Jacques 253-5829
<b>Organiste</b> : Esther Clément 386-2969	<b>Femmes Chrétiennes</b> : Gisèle Giguère 253-6180
<b>Comité de liturgie</b> : Éliette Turmel 253-6212	<b>Chev. De Colomb</b> : François Perreault 253-6237
<b>Brebis de Jésus</b> : Sr Marie Gervaise 253-1238	<b>Fermières</b> : Pierrette Jacques 253-6448
<b>Âge d'Or</b> : Gisèle Rodrique 253-1698	<b>Filles d'Isabelle</b> : Jacqueline Vachon 426-2096
<b>Communion à domicile</b> : bureau 253-5355	<b>Lien-Partage</b> : Angèle Pilote resp. 253-5682 / Alcie (proche-aidants), Annabelle (conseillère Viactive) 387-3391 /
<b>Pâquerette</b> (accompagnement Transport) 386-3837	<b>Sinistrés Croix Rouge</b> : G. Vachon, resp. (418) 642-2907
<b>A.A.</b> 418-386-7267	<b>Al-Anon</b> 1-844-725-2666

**Communauté de Frampton** : [fabframpton@globetrotter.net](mailto:fabframpton@globetrotter.net)

**Cercle des Fermières** : Souper-partage de Noël au Centre Communautaire mercredi 12 décembre à 18H30. Apporter une denrée pour le panier de Noël. Les desserts seront vendus pour OLO.



**FADOQ de Frampton : Soirée de 500 à Frampton le jeudi, 13 décembre, à 19h30, à la Salle communautaire. Soirée de reconnaissance 5\$/personne. Bienvenue à tous!**

Lise Patoine 418-479-2900

**Manoir St-Edouard, chambre à louer avec salle de bain complète pour une personne seule ou un couple. Préposé(e) 24 heures sur 24. Ambiance familiale et paisible. Pour information voir auprès de Marlène Audet au (418) 479-2969. Libre immédiatement.**

**COMMUNAUTÉ DE SAINT-EDOUARD-DE-FRAMPTON**

**Comité de consultation et d'organisation locale (CCOL) :** Michael Byrns 418-479-5562  
**Sacristain:** Fernand Boutin 479-5725      **Comité de liturgie:** Lina Turcotte 479-5725  
**Chorale:** Marjolaine Audet, dir. 935-3150      **Organiste:** Sylvianne Boily 479-2946  
**Resp. salon funéraire:** Jo-Ann Hennessey 479-2070 et Marilyn Pomerleau : 479-2130  
**Âge d'Or:** Lise Patoine, prés. 479-2900      **Fermières:** Diane Girard, prés. 479-2685  
**Garde Paroissiale:** Claude Fortin 418-479-2642      **Sinistrés Croix Rouge :** G. Vachon, resp. 642-2907  
**Comité de la Fraternité:** Lina A. Fournier 479-2105 / Jo-Ann Hennessey 479-2070  
**Lien-Partage:** Patricia Marcoux Audet, resp. 479-5517 / Alice (proche-aidants), Annabelle (conseillère Viactive) 387-3391 / Pâquerette (accompagnement Transport) 386-3837  
**A.A** 418-386-7267      **Al-Anon** 1844-725-2666

**Communauté de Sts-Anges**

[fabstsanges@live.ca](mailto:fabstsanges@live.ca)

**LITURGIE DU JOUR      SEIGNEUR QUE DEVONS-NOUS FAIRE?**

Un chantier de conversion

Nous sommes conviés, en ce temps de l'Avent, à travailler dans un chantier de conversion. Le chemin à construire passe par nos cœurs, il est spirituel. Dieu en est le contremaître, il est à l'œuvre et il continue en nous le travail déjà commencé.

**Fermières de Sts-Anges**

**Votre livre de recettes** des Fermières est détériorée, c'est le temps de le renouveler. Vente à moitié prix jusqu'à Noël. Contactez Luce 418-253-5801 ou Lisette 418-253-5849.

**SOCIAL DE NOËL** des Fermières, **lundi le 10 décembre à 17h30** au Centre Communautaire.

Bienvenue à toutes les Fermières !

**Baptêmes**

La Communauté Chrétienne de Saints-Anges, accueille aujourd'hui, 9 décembre, par le baptême : Émilie Grenier, fille de Guillaume Grenier et de Sabrina Jacques de Sts-Anges.

Loïc Groleau fils de Nicolas Groleau et de Michelle Castonguay de Sts-Anges

Nolan Fournier, fils Derick Fournier et de Vanessa Perreault de Frampton

**Meilleurs vœux aux parents et bon cheminement dans cette vie nouvelle en Jésus.**

**COMMUNAUTÉ DE SAINTS-ANGES**

**Comité de consultation et d'organisation locale (CCOL) :** Gisèle Drouin 253-6064  
**Sacristine:** Monique Giroux 253-5874      **Chorale:** Marjolaine Audet 935-3150  
**Organiste:** Mélanie Jacques 935-3385      **Pastorale des malades:** Sr Noëlline Turgeon 253-5687  
**Comité de Liturgie:** Monique Giroux, resp.      **R.H.F. Chrétiens :** Ginette Vachon, prés. 253-6705  
**Brébis de Jésus:** Sr Madeleine Bédard 253-5577      **Âge d'Or:** Rosaire Perreault 253-5937  
**Chev. de Colomb:** Marcel Lamontagne 253-6341      **Fermières:** Ginette Vachon 253-6705  
**Sinistrés de la Croix Rouge :** Gilles Vachon, resp. (418) 642-2907  
**Lien-Partage:** Lily Perreault, resp. 253-6345 / Alice (proche-aidants) 387-3391 / Annabelle (conseillère Viactive) 387-3391 / Pâquerette (accompagnement Transport) 386-3837  
**A.A.** 418-386-7267      **Al-Anon** 1-844-725-2666

### GARAGE RÉJEAN LEFEBVRE

• Débrosselage • Peinture • Frame master - Achat et vente d'autos et camions d'occasion  
 Réclamation d'assurances  
 • Pose de pare-brise  
 • Air climatisé  
 • Mécanique  
 • Vente de pneu  
 • Entreposage de pneu  
 Remorquage 24h

294, rue du Parc, Saints-Anges  
 418 253-6895

### Transport

### Adrien Audet et Fils Inc.

Transport scolaire et de groupes  
 214 A, Principale, Frampton 418 479-2018



### Marie Brousseau & Julie Grondin Pharmaciennes

Lun.-jeu.: 9h à 19h30 Livraison gratuite  
 Mar.-mer.-ven.: 9h à 17h30  
 147-A, rue Principale, Frampton G0R 1M0  
 Tél.: 418 479-2095  
 Fax.: 418 479-2025  
 membre affilié à **Proximed**



107, rue Sainte-Anne  
 Frampton G0R 1M0  
 Tél.: 418 479-5363  
 Fax: 418 479-5364

Un vent d'énergie!

Courriel: frampton@globetrotter.net  
 Site Internet: munframpton.qc.ca



### Frampton Brasse

— FERME BRASSICOLE —

Bière de dégustation  
 Site agro-touristique  
 430, 5e et 6e rang  
 Frampton G0R 1M0  
 418 479-5683  
 Info.framptonbrasse@gmail.com  
 www.framptonbrasse.com

### YAMAHA



www.sporttardif.com

Alain Tardif  
 propriétaire  
 Motocyclettes

Centre de vente et réparation sport et utilités

428, Principale, Vallée-Jonction G0S 3J0

Tél.: 418 253-6164 Sans frais: 1 866 253-6164

### GARAGE ROGER BEAUDOIN INC.

RÉPARATIONS GÉNÉRALES, VENTE D'AUTOS

POSE ET RÉPARATION DE PARE-BRISE

101, Cliche, Frampton www.rbeaudoinautos.com 418 479-2808

HOMMAGE DE

### Club F.A.D.O.Q. Frampton de Frampton



Léandre Drouin, Prés.  
 Coffrage de béton  
 commercial et industriel

No. de lic. RBQ:  
 253-3374-05

### COFFRAGE LD

2621, de la Rotonde, Charny G6X 2M2

Tél.: 418 387-6067 - Tél.: 418 479-2090

### ALAIN BOILY

124, Brennan, Frampton

Vente et réparation de scies mécanique, souffleuses, tracteurs à pelouse, débroussailluses, Réparation de motoneiges et V.T.T.  
 Jonsered Shindawwa, Echo, Husqvarna 418 479-5735

### Les Excavations

### Albert Turmel 2014 inc.

Amélioration agricole et forestière



Aqueduc et égout - Installation fosse septique  
 et champs d'épuration - Système Ecoflo

Johnny Perreault, prés.  
 Sts-Anges

Bur.: 418 253-1426  
 Cell.: 418 386-0286

### MANOIR ST-ÉDOUARD

### MARDEN 2014 SENC

Résidence pour personnes âgées  
 autonomes et semi-autonomes

Props.: Mariène Audet et Denis Grenier

142, Principale, Frampton

418 479-2969



Binet & Carbonneau, notaires

### Me Rénaud Binet, notaire

159, Principale, Frampton G0R 1M0  
 418 479-2980

### BUREAU VÉTÉRINAIRE

### DE FRAMPTON SENC.

Alimentation, Décongélation d'embryons,  
 Médecine curative, Médecine préventive, Mammite,  
 Suivi informatique de troupeau, Échographie  
 bovine, porcine, Taillage de sabots, Évaluation de taureaux  
 Urgence en tout temps 112, rue Audet, Frampton  
 Tél.: 418 479-2802

### Garage David Audet

Mécanique générale, Alignement, Auto,  
 Vente de pneu

104, Principale, Frampton



418 479-2033



www.olymel.ca

T: 418-253-5437

F: 418-253-6734

568, ch. de l'Écore Sud, Vallée-Jonction G0S 3J0



### Chevaliers de Colomb

Conseil 3149 de Vallée-Jonction  
 François Perreault, Grand Chevalier  
 VALLÉE-JONCTION 418 253-6237

Unités, Fraternelles, Charités, Patriotisme

### JPM

METAL INC.

Tél.: 418 253-6691

Fax: 418 253-6491

Sans frais:  
 1-800-577-6691

USINE: 365, RUE INDUSTRIELLE

SAINTS-ANGES G0S 3E0

Pierre Poulin, ingénieur, prés.

Courriel: jpm.metal@globetrotter.net

Site web: www.jpm-metal.ca



*Transport*  
**André et Alexandre**  
*Drouin inc.*  
Sts-Anges, Beauce  
ANDRÉ Tél./fax: 418 253-6110

**Institut de Beauté**  
**Caroline Bélanger**  
Extension de cils  
Rehaussement de cils, Lash lift  
Esthétique - Electrolyse  
Bronzage (lit et cabine) Coiffure - Maquillage  
Sauna infrarouge - Pose d'ongles  
289, rue Principale, Vallée-Jct 418 253-5509

**Centre du**  
**Pick-up**  
**de Beauce Enr.**  
Vente et Achat de  
camions usagés  
(pick-up)  
Gar: 418 253-6120  
**127, Kennedy, Vallée-Jonction**

**Fix Auto**  
**Ste-Marie**  
**Vallée**  
Centre de  
Collision  
Tél. 418 253-6720  
Fax: 418 253-6366

**GP Clément**  
**Poulin Inc.**  
Vente de pièces et autos usagées de toutes marques  
84, rte Kennedy, Vallée-Jct G0S 3J0 418 253-6127

**Centre**  
**de L'AUTO**  
Mécanique générale  
Pneus et accessoires  
Paul Jacques, prop.  
130, Rte 112 O., Vallée-Jct  
VALLÉE-JONCTION G0S 3J0 418 253-5030

**ALAN**  
**LATULPE inc.**  
Vente et transport de gravier  
Transport en vrac  
707, de l'Écore  
Vallée-Jonction  
Tél.: 418 253-5053 Cell: 418 386-6060

Scierie - Bois de construction - Bois de dimension  
Clément Drouin 411, Principale  
Rés.: 418 253-6222  
Éric Drouin Sts-Anges  
Xés.: 418 253-5440 G0S 3E0  
Pascal Drouin  
Rés.: 418 253-5474  
Messagerie: picardetpoulin@gmail.com

**DIRECTEURS FUNÉRAIRES**  
**MERCIER**  
Bureau: 418-387-4080  
info@edgarmercier.com  
856, Notre-Dame-Nord-Sainte-Marie (Québec) G6E 2K9  
WWW.EDGARMERCIER.COM

**PICARD & POULIN**  
G0S 3E0  
Tél.: 418 253-5456

**Résidence**  
**Saints-Anges**  
Stéphanie Morin, propriétaire  
Résidence pour aînés autonomes  
et semi-autonomes  
499, Principale, Saints-Anges  
418 253-5347

**A.I.B. METAL**  
Métaux ouvrés - Structure  
d'acier - Système de rangement  
- Remorque - Acc. de travail  
Soudure générale  
Équipement de ferme  
CONCEPTION & FABRICATION  
280, 1<sup>re</sup> Rue, Parc Industriel, Vallée-Jonction 418 253-5466

Manufacturier de monuments  
funéraires  
**MONUMENTS Chabot**  
Vente - Lettrage - Réparation  
163, rue Drouin, Scott, Qc Tél.: 418 387-2425  
www.monumentschabot.com Fax: 418 386-2797

**Garage F. Drouin** (Québécois)  
Mécanique générale et antirouille  
Balancement électronique  
451, Principale, Sts-Anges G0S 3E0 418 253-5202

**Soeurs St-François**  
**d'Assise**  
257-A, Turcotte, Vallée-Jct 418 253-1238

**Les Structures R.B.R. inc.**  
• Poutrelles de plancher  
• Fermes de toit  
• Poutres de parallam  
Bur.: 418 253-5454 - Fax: 418 253-5455  
info@structuresrbr.ca  
394, Principale, Saints-Anges G0S 3E0

**Municipalité de Saints-Anges**  
494, avenue Principale  
Saints-Anges G0S 3E0  
info@saintsanges.com  
www.saintsanges.com  
Tél.: 418 253-5230  
Téloc.: 418 253-5613

**FILGO**  
**ÉNERGIE**  
Philippe Gosselin & Ass. Ltée  
424, 2<sup>e</sup> avenue du Parc-Industriel  
Sainte-Marie (Québec) G6E 1B6  
418.387.5493  
1.800.463.8916  
filgo.ca  
ESSENCE MAZOUT SHELL DIESEL EXTRA FED  
LUBRIFIANTS SHELL EQUIPEMENTS PETROLIERS  
SERVICE DE CHAUFFAGE ET DE CLIMATISATION

**SYLVAIN PILOTE**  
entrepreneur en menuiserie  
Lic.: 8003-1511-60  
Finition extérieure et intérieure, Pose d'armoires,  
portes, planchers, fenêtres, moulures, patio, etc.  
123, rue Cliche, Frampton (Beauce), G0R 1M0  
418 479-2898 418 386-7248

438, rte Binet, Saints-Anges G0S 3E0  
Tél.: 418 253-5747 Fax: 418 253-5746  
**REMI GRENIER inc.**  
Entrepreneur général • Résidentiel et commercial  
• Coffrage de béton

**MULTI-SABLE R.C. Ltée**  
Fabricant de sable à jet (sandblast) et de sable  
spécialisé en sac et  
**R.C. ROY INC.**  
(GRAVIÈRES) Carrière et sablière  
Vente de sable, gravier, pierre et terre en vrac  
200, ch. de l'Écore, Vallée-Jct G0S 3J0 Bur: 418 253-5169  
Sans frais: 1-800-655-5169 Fax: 418 253-6060

**QUINCAILLERIE C.D. ESTHU**  
189, du Pont  
Vallée-Jonction Bce G0S 3J0  
Tél.: 418 253-6446 quincallerie.cd@globetrotter.net

**Maison Funéraire**  
**Nouvelle Vie inc.**  
St-Joseph: 418 397-4000  
Ste-Marie: 418 387-4400  
Sans frais: 1 866-610-5255 Web: www.nouvellevie.ca  
Vallée-Jonction: 418 253-6208 Frampton: 418 479-2665  
Sainte-Hénédine: 418 935-3565

**Pharmacie Kathleen Harvey**  
**& Matthieu Charest**  
412, rue Principale, Vallée-Jonction G0S 3J0  
Tél.: 418 253-5484  
Affiliés à: Fax: 418 253-5232  
**familiprix** SUIVEZ-NOUS SUR:  
Lundi et mercredi: 9h à 17h  
Mardi, jeudi et vendredi: 9h à 21h  
Samedi: 9h à 14h  
FAMILIPRIX.COM

**TIMBER**  
**MART**  
189, du Pont  
Vallée-Jonction Bce G0S 3J0  
Tél.: 418 253-6446 quincallerie.cd@globetrotter.net

**Maison Funéraire**  
**Nouvelle Vie inc.**  
St-Joseph: 418 397-4000  
Ste-Marie: 418 387-4400  
Sans frais: 1 866-610-5255 Web: www.nouvellevie.ca  
Vallée-Jonction: 418 253-6208 Frampton: 418 479-2665  
Sainte-Hénédine: 418 935-3565

  
**Villa du Moulin**  
 Le chez-soi des retraités  
 840, av. Du Moulin  
 Saint-Joseph-de-Beauce G0S 2V0  
 418 397-5400 villadumoulin.com

  
**Electrolyse Beauté Lise Fortin**  
 Soins du visage.  
 Épilation (cire chaude & tiède)  
 Drainage lympho-énergétique  
 Soins des pieds - Electrolyse  
 503, Bellevue, Vallée-Jct  
 418 253-6147  
 PHYTO 5<sup>®</sup> GEHWOL  
 Méthode Phytobiodermie  
 CLAYTON SHAGAL

  
**CAMIL JACOB Inc.**  
 ENTREPRENEUR GÉNÉRAL  
 Construction & électricité  
 Résidentiel Commercial Industriel  
 Licence R.B.Q. 8003-3137-22  
 MICHEL CLOUTIER, PROP. TÉL.: 418 253-5441  
 420, St-Gabriel, Vallée-Jonction FAX: 418 253-6536

ENTRÉE COMPLÈTE RÉPARATION APPLICATION D'ENDUIT ET ASSURÉE  
**NICOLAS LACHANCE**  
 418 386-0689  
 info@asphaltmoulazlachance.com  
 asphaltmoulazlachance.com  
 209, rue Cliche, Vallée-Jonction  
 880 5682 4535 01 C.C.Q. 741-072

  
**CLICHE**  
 AUTO FORD VALLÉE-JONCTION, QC  
 www.clicheauto.com info@clicheauto.com  
 46, Route Kennedy, Vallée-Jonction G0S 3J0  
 Fax: 418 253-5252 Tél.: 418 253-5445  
 Sans frais: 1-800-546-5445

  
**Desjardins**  
 Caisse de La Nouvelle-Beauce  
 Centres de services  
 Vallée-Jonction  
 Saints-Anges  
 Frampton  
 418 387-5456

  
**GRAVIERE GIGUERE:**  
 201, rte Kennedy  
 Vallée-Jonction  
 Tél.: 418 253-5562  
 Téléc.: 418-253-5599  
 Fosses septiques  
 Champs d'épuration  
 Démolition  
 Excavation avec lazer, Transport:  
 Gravier, Sable, Déblaiement de neige

  
 Créateur de bouquets  
 CENTRE JARDIN  
 FLOREAL DESIGN FLEURISTERIE (Funéraire)  
 1052, boul. Vachon Sud, Sainte-Marie G6E 2S5  
 Tél.: 418 386-2380 • Fax: 418 386-1833  
 info@jardins-passions.ca www.jardins-passion.ca  
 Entretien et aménagement paysager  
 Taille d'arbres, hale de cèdres  
 Tonte de pelouse  
 Suivez-nous sur facebook

  
**CHÂTEAU SAINTE-MARIE**  
 RÉSIDENCE PRIVÉE POUR AÎNÉS  
 T. 418 387-4623 F. 418 387-4633  
 Web: www.cogir.net

  
**Les Aciers Rémi Latulippe Inc.**  
 Grossiste en: Acier, Aluminium, Stainless  
 481, rte 112 Est, Vallée-Jonction, Beauce  
 Tél.: 418 253-5521 • Fax: 418 253-6800

  
**Municipalité de Vallée-Jonction**  
 259, rue Jean-Marie Rousseau  
 Vallée-Jct., G0S 3J0  
 418 253-5515  
 admin@valleejonction.qc.ca

  
**DROUIN**  
 www.drouinfreresauto.com 418 387-6601  
 Frères GMC VOLT  
 Route Cameron, Ste-Marie  
 www.blaismaza.com 418 389-0545

  
**EXCAVATIONS YANNICK LATULIPPE INC**  
 Excavation, nivellement  
 Terre neuve et démolition  
 Transport de terre et de gravier  
 Tél.: 418 253-6185  
 Cell.: 418 387-9278  
 R.B.Q. 8281-0821-23  
 Vallée-Jonction, Bce

  
**LFL**  
 431, ch. de l'Écore  
 Vallée-Jonction, Bce  
 G0S 3J0  
 TRANSPORT 418 253-5423

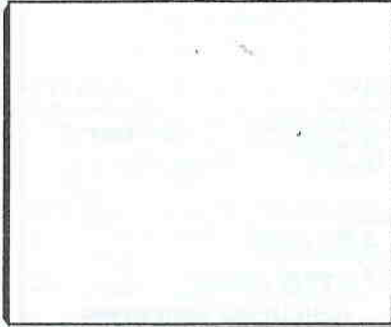

  
**Les paysagements de Vallée inc.**  
 418 253-5310  
 429, route 112 Est, Vallée-Jct G0S 3J0

  
**PIERRE TURMEL CONSTRUCTION inc.**  
 Résidentiel • Commercial • Industriel  
 CONSTRUCTION GÉNÉRALISTE  
 LICENCE RBQ: 1612-4893-84  
 418 253-6400  
 ptconst@globetrotter.net  
 www.pierreturmelconstruction.com

  
**Bisson CPA inc.**  
 Société de comptables professionnels agréés  
 255, rue Hébert  
 Vallée-Jct G0S 3J0  
 Jacquelin Bisson, CPA auditeur, CA Tél.: 418 253-5404  
 Daniel Bisson, CPA auditeur, CGA Fax: 418 253-5054

  
**Stéphane Roy**  
 Arpenteur-géomètre  
 268, rue Assise  
 Vallée-Jonction G0S 3J0  
 418-253-5825  
 Sans frais: 1-877-474-5825  
 sroy@stephaneroyag.ca

**LES MARCHÉS**  
**Tradition**  
 Sylvain Roy, prop.  
 152, du Pont  
 Vallée-Jonction  
 Tel.: 418 253-6585 Fax: 418 253-5364  
 marchevallee-jonction@globetrotter.net  
 Service de buffets • Mets cuisinés sur place  
 • Poulet frit • Coupes de viande personnalisées  
 • Fruits et légumes frais coupés

**SUPERMARCHÉ**  
**PIERRE JOBIDON**  
 IGA  
 Ouvert 7 jours sur 7  
 de 8h à 22h  
 1021, avenue du Palais  
 Saint-Joseph de Bce G0S 2V0  
 Tél.: 418 397-5213  
 Fax: 418 397-5214

GRACIEUSEMENT DES ANNONCEURS - ENCOURAGEZ-LES  
 LE FEUILLET PARISSIAL, 1340, OZANAM, QUEBEC, G1L 3T2  
 BU: 1-800-529-0776 / FAX: 1-800-429-0091  
 imprimerie@molodtsoff.com  
 COURRIEL: (E-012)