

Paroisse Sainte-Famille-de-Beauce

740, avenue du Palais, Saint-Joseph de Beauce G0S 2V0

Communautés chrétiennes de

Saint-Édouard

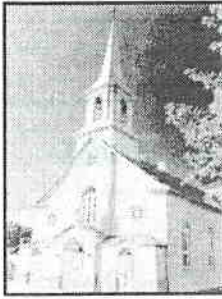

152, Principale GOR 1M0
Tél.: 418 479-2075 Fax: 418 479-5588
Messe dominicale: 9h00

Saints-Anges

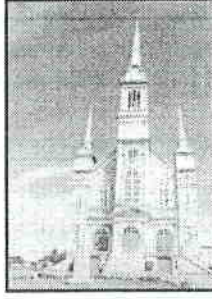

504, Principale G0S 3E0
Tél.: 418 253-5577 Fax: 418 253-5759
Messe dominicale: 11h00

L'Enfant-Jésus

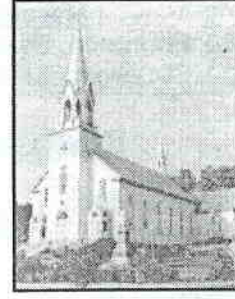

253, Principale G0S-3J0
Tél.: 418 253-5355 FAX: 418 253-6699
Messe dominicale: 11h00

ÉQUIPE PASTORALE

Urbain Rhéaume, ptre, curé 774-3747
Victor Bernier, ptre, vicaire 397-5771
Laval Bolduc, ptre, vicaire 774-3747
Gilles Quirion, ptre, vicaire 774-3747
Dominic LeRouzès, ptre, vicaire
774-3747
Maxim Mercier, agent de pastorale
397-5771
Sr Hélène Pomerleau, intervenante
774-3775
Roxanne Lessard, intervenante
588-6579
Bertrand Bolduc, diacre 397-6059
François Proulx, séminariste 774-3747

Directrice générale

Marie-France Groleau 397-5771

SECRETARIAT à votre service...

L'ENFANT-JÉSUS Sylvie Lachance
Lundi, mardi et mercredi 8h30 à 11h30
13h00 à 16h00

SAINTS-ANGES

Sr Madeleine Bédard svp
(il est suggéré d'appeler avant de vous rendre)

SAINTE-ÉDOUARD Jo-Ann Hennessey
Lundi et Mercredi 8h à 12h00

SITE INTERNET: psfdb.ca

Le 30 décembre 2018

La sainte famille de Jésus, Marie et Joseph (C)



Nos familles disent quelque chose
du projet d'amour de Dieu

Feuillet Vallée-Jonction, Frampton, Sts-Anges
Semaines 30 décembre et 6 janvier

Messes Dominicales des 12 communautés dimanche 6 janvier

9h00 St-Alfred, Beauceville, St-Joseph, St-Frédéric
10h30 St-Jules, St-Victor 11h00 Sts-Anges, St-Odilon

Messes Dominicales des 12 communautés dimanche 13 janvier

9h00 Frampton, Beauceville, St-Joseph, Tring-Jonction
10h30 St-Séverin, St-Victor 11h00 Vallée-Jonction, St-Odilon

Horaires des messes et activités pastorales dans nos 3 communautés

- Dimanche 30 déc.** La Sainte Famille de Jésus, Marie et Joseph
9h00 Frampton Messe avec intention commune
- Dimanche 30 déc.** La Sainte Famille de Jésus, Marie et Joseph
11h00 Vallée Messe avec intention commune
- Mardi le 1 janvier** Sainte Marie, Mère de Dieu Journée mondiale de la Paix
9h00 Frampton Messe avec intention commune
Donald Hince, Antoine Gagné, Robert Doyon, Gisèle Hince, Louis-Philippe Larivière, M. Mme Solomon Hince, Noëlla Allaire, Adrien, Rosaire, Claire et Yvanhoe Deblois
- 11h00 Vallée Messe avec intention commune
Hercule Cliche (10e), Famille Labbé et Ferland, Victor Giguère, Huguette Labbé, M. Mme Joseph-Armand Cliche, Parents et amis défunts d'Anne Choquette
- Vendredi 4 janv.** De 9h00 à 17h00
Vallée Adoration eucharistique devant le Saint Sacrement exposé
- Dimanche 6 janv.** Épiphanie du Seigneur
11h00 Sts-Anges Messe avec intention commune
Angéline Bisson, Denis Leclerc, Normand Perreault, Lucille Drouin Lagrange, Rémi Labrie.
- Mardi 8 janv.** Yvon Lessard / Carmen Jacob
19h00 Vallée *Henri Nadeau / Marie-Cécile Nadeau
*Jean Labbé / Succession
- Mercredi 9 janv.** Normand Perreault / Thérèse Paradis
19h00 Sts-Anges *Denis Leclerc / RHFC Saints-Anges
*Lucille Drouin Lagrange / Jeannine Drouin et ses enfants
*Michel Drouin / Jeanne Audet
- Vendredi 11 janv.** M. Mme Édouard Brochu / Francine et René Brochu
16h00 Frampton *Géralda Gagnon / FADOQ de Frampton
* Robert Drouin / Josée et Richard Vachon

Dimanche 13 janv.
9h00 Frampton

Baptême du Seigneur
Messe avec intention commune
Geneviève Audet (messe anniversaire), Gaston Turcotte, Clermont
Marcoux, Albert Baillargeon, Madonna Pomerleau

Dimanche 13 janv.
11h00 Vallée

Baptême du Seigneur
Messe avec intention commune
Ephrem Tardif (messe anniversaire), Bernard Groleau (25^e),
Rita Cliche, Huguette Jacob, Félix Bernier



Que cette année 2019 soit pour chacun de nous, l'année des retrouvailles!
Retrouvailles avec Dieu, source de tout amour, retrouvailles avec nos proches
et surtout retrouvailles avec nous-mêmes.
Que Dieu ouvre notre cœur, pour nous rendre attentifs à Sa parole. Pussions-nous
être capable de l'écouter et de l'accueillir dans nos célébrations communautaires,
mais aussi dans nos groupes de prières, dans nos familles et nos maisons, lors
de nos rencontres quotidiennes. Que Dieu vous porte et vous bénisse.



Bonne année 2019 !

Votre équipe pastorale de la Paroisse Sainte-Famille-de-Beauce

HORAIRE DES MESSES SUR SEMAINE DU 6 JANVIER				
Lundi	07 janv	19h/St-Victor	19h/ Tring-Jonction	
Mardi	08 janv	8h/Beauceville	19h/Vallée-Jonction	
Mercredi	09 janv	8h/Beauceville	19h/Sts-Anges	19h/St-Odilon(Rés)
Jeudi	10 janv	19h/St-Joseph		
Vendredi	11 janv	16h/Frampton	19h/Beauceville	

LA BÉNÉDICTION DU JOUR DE L'AN

C'est une belle tradition de chez nous que les parents bénissent leurs enfants le premier jour de l'année nouvelle. Les parents peuvent bénir leurs enfants en utilisant cette formule. Ils peuvent étendre la main au-dessus de leurs enfants ou faire sur eux le signe de la croix.

Seigneur, source de toute vie, nous te rendons grâce pour l'amour que tu as répandu en nos cœurs. Merci pour nos enfants, merci pour N____ et N____.
Garde-les dans ta joie et dans ta paix. Qu'ils grandissent heureux et en santé.
Qu'un même amour nous unisse et fasse de notre maison une demeure accueillante.
Nous te le demandons par Jésus, le Christ, notre Seigneur.
Tous répondent: Amen



INVITATION À L'ADORATION

Prendre une pause devant Jésus-Eucharistie, avoir avec lui un cœur à cœur, lui préparer une place et l'accueillir déjà dans notre cœur, voilà une belle façon de vivre Noël par anticipation. Oui, casser le rythme effréné de nos vies et prendre une pause avec le Seigneur, entrer dans son intimité et le laisser entrer dans la nôtre, c'est là la façon d'accueillir l'Emmanuel, « Dieu avec nous » dans la crèche de notre cœur.

Bonne Année 2019 !

Le comité de la chapelle d'adoration



Vous voulez cheminer dans la foi en famille ?

La bergerie de St-Alfred offre pour tous les paroissiens de Sainte-Famille-de-Beauce un parcours de Brebis de Jésus adapté à toute la famille. Les rencontres auront lieu à 10h15 un dimanche sur deux et débiteront le 20 janvier. Joignez-vous aux familles qui cheminent déjà dans la foi ensemble.

Information : contactez Alexandra L'Heureux-Bilodeau 418-774-6893 ou carl_alexandra@hotmail.fr

Communauté de Vallée-Jonction valleejonction@globetrotter.net

Adoration eucharistique (premier vendredi du mois **4 janvier 2019 de 9h00 à 17h00**)

En ce début d'année, venons à Jésus, disons-lui notre amour, offrons-nous à lui, ainsi que nos familles, nos enfants, nos petits-enfants et tout notre monde. Accueillons tout ce qu'il nous apporte si généreusement : guérison, bénédiction, don, affection, protection..... Bonne adoration!

COMMUNAUTÉ DE L'ENFANT-JÉSUS

Comité de consultation et d'organisation locale (CCOL) : Pierre Lemay 253-6012

Sacristine: Lise Ferland 253-6408

Organiste: Esther Clément 386-2969

Comité de liturgie: Éliette Turmel 253-6212

Brebis de Jésus: Sr Marie Gervaise 253-1238

Âge d'Or : Gisèle Rodrigue 253-1698

Communion à domicile: bureau 253-5355

Lien-Partage : Angèle Pilote resp. 253-5682 / Alcie (proche-aidants), Annabelle (conseillère Viactive) 387-3391 /

Pâquerette (accompagnement Transport) 386-3837 Sinistrés Croix Rouge : G. Vachon, resp. (418) 642-2907

A.A. 418-386-7267

Chorale: Normande Labbé 390-2301

Chant aux funérailles: Lucie Jacques 253-5829

Femmes Chrétiennes: Gisèle Giguère 253-6180

Chev. De Colomb : François Perreault 253-6237

Fermières : Pierrette Jacques 253-6448

Filles d'Isabelle : Jacqueline Vachon 426-2096

Al-Anon 1-844-725-2666

Communauté de Frampton : fabframpton@globetrotter.net

INVITATION DPÉCIALE DE LA FADOQ Le club FADOQ de Frampton vous invite au **SOUPER COMMUNAUTAIRE** qui se tiendra le **SAMEDI 12 JANVIER** au Gymnase de l'École L'Envolée à compter de 17 h30. **Coût** : 20\$ (membres FADOQ de Frampton); 25\$ (autres). Soirée : 7\$ personne. **RÉSERVEZ VOS PLACES** d'ici le 7 janvier en communiquant au 418-479-2900, 418-417-5517 ou 418-479-2070. Bienvenue à tous!

Manoir St-Edouard, chambre à louer avec salle de bain complète pour une personne seule **ou un couple**. Préposé(e) 24 heures sur 24. Ambiance familiale et paisible. Pour information voir auprès de Marlène Audet au (418) 479-2969. Libre immédiatement.

COMMUNAUTÉ DE SAINT-EDOUARD-DE-FRAMPTON

Comité de consultation et d'organisation locale (CCOL) : Michael Byrns 418-479-5562

Sacristain: Fernand Boutin 479-5725

Chorale: Marjolaine Audet, dir. 935-3150

Resp. salon funéraire: Jo-Ann Hennessey 479-2070 et Marilyn Pomerleau : 479-2130

Âge d'Or: Lise Patoine, prés. 479-2900

Garde Paroissiale: Claude Fortin 418-479-2642

Comité de la Fraternité: Lina A. Fournier 479-2105 / Jo-Ann Hennessey 479-2070

Lien-Partage: Patricia Marcoux Audet, resp. 479-5517 / Alice (proche-aidants), Annabelle(conseillère Viactive)

387-3391 / Pâquerette (accompagnement Transport) 386-3837

A.A 418-386-726

Comité de liturgie: Lina Turcotte 479-5725

Organiste: Sylvianne Boily 479-2946

Fermières:Diane Girard, prés. 479-2685

Sinistrés Croix Rouge :G. Vachon, resp. 642-2907

Al-Anon 1844-725-2666

Communauté de Sts-Anges

fabstsanges@live.ca

LITURGIE DU JOUR **ME CONNAIS-TU ?**

Plus qu'une fugue...

Pour devenir l'un de nous, le Fils de Dieu a eu besoin d'un foyer, celui de Joseph et de Marie de Nazareth.

1^{er} janvier **ME CONNAIS-TU ?**

Bénis pour bénir

À la plénitude des temps, le Père bénit l'humanité, d'une manière unique, par l'envoi de son Fils, né de Marie. Cette bénédiction est encore actuelle aujourd'hui : l'Esprit nous dispose à faire le bien, à travailler pour un monde meilleur et à devenir bénédiction pour les autres.

Dons à l'église lors du décès de

Mme Lucille Drouin Lagrange de la part de Gertrude et Paul-Émile Lambert, Madeleine et Yolande Vachon, Hugues Bilodeau et Lisette Lagrange, Marilyn Pomerleau, Nicole et Marc-Aurèle Picard, M. Mme Gilles Mercier, Gisèle et Michel Bisson, Charlotte et Jacques Vachon, Gisèle et Thomas Vachon, Denise et Guymont Boily, Fabienne Lecours, Louiselle et Claude Picard, Jeannine Drouin, Charlotte et Jacques Drouin, Luce et Réjean Turmel, Louise-Hélène Perreault, Frédéric Parent, Gisèle et Jean-Pierre Poulin, Solange et Rolland Gagné, Yolande et André Drouin, Mario Drouin, Lise et Daniel Tardif, Dominique Perreault, Cécile Perreault, Lily et André Perreault, Lilianne et Jacques Cloutier, Éthel et Marquis Cloutier, Françoise et Gilbert Grenier, Marie-Claude et Rock Drouin, Sylvette et Rémi Grenier, Monique et Mikes Byrns, Landry Drouin, Nicole et Jean-Marie Drouin, Yolande et Clément Drouin, Irène Mercier, André Lagrange et Nicole Delisle, Sandra et Éric Drouin, Jean-Yves Grenier, M. Mme Jacques Boily, Simonne Boily, Danielle et Rénald Turcotte, Roger Labbé, Colette Labbé, Roger Vachon, Richard Mercier, Marie-Paule et Rodrigue Boily, Bibiane et William Perreault, Linda et Martin Lagrange, Suzanne et Réjean Lefebvre, Françoise et Rémi Poulin, Odette et Jacques Drouin, Céline Gagné, Irène et Rolland Bolduc, M. Mme Rémi Latulippe, M. Mme Roger Couture, Dominique Drouin et famille, Francine et Marcel Poulin, Louise et Harry Kelly, M. Mme Laval Giguère, Colette et Marcel Lamontagne, Sylvie et Nelson Drouin, Emmanuel Picard, Gisèle Patoine, Olivette et Jean-Louis Drouin, Diane et André Mercier, Ginette et Jocelyn Lagrange, Andrée et Bernard Turmel. Total des dons : 671.\$ Merci! **Messes intentions communes** offertes par : Francine et André Rodrigue, Luce Fortin, Andrée et Bernard Turmel, Rachel T. Ferland **Collecte aux funérailles** : 686.10\$ Merci!

M. Denis Leclerc de la part de Francine et Henri-Louis Perreault, les affiliées SSCM, Landry Drouin

Collecte au baptême du 9 décembre : 239.35 \$ Merci!

Fadoq de Sts-Anges

Tournoi "500", jeudi **10 janvier** à 19h30 à la salle de l'Âge d'Or.

Bienvenue à tous !

COMMUNAUTÉ DE SAINTS-ANGES

Comité de consultation et d'organisation locale (CCOL) : Gisèle Drouin 253-6064

Sacristine: Monique Giroux 253-5874

Chorale: Marjolaine Audet 935-3150

Organiste: Mélanie Jacques 935-3385

Pastorale des malades: Sr Noëlline Turgeon 253-5687

Comité de Liturgie: Monique Giroux 253-5874

R.H.F. Chrétiens : Ginette Vachon, prés. 253-6705

Brebis de Jésus: Sr Madeleine Bédard 253-5577

Âge d'Or: Rosaire Perreault 253-5937

Chev. de Colomb: Marcel Lamontagne 253-6341

Fermières: Ginette Vachon 253-6705

Sinistrés de la Croix Rouge : Gilles Vachon, resp. (418) 642-2907

Lien-Partage: Lily Perreault, resp. 253-6345 / Alice (proche-aidants) 387-3391 / Annabelle (conseillère Viactive) 387-3391 / Pâquerette (accompagnement Transport) 386-3837

A.A. 418-386-7267

Al-Anon 1-844-725-2666

GARAGE RÉJEAN LEFEBVRE

• Débrosselage • Peinture • Frame master - Achat et vente d'autos et camions d'occasion
 Réclamation d'assurances
 • Pose de pare-brise
 • Air climatisé
 • Mécanique
 • Vente de pneu
 • Entreposage de pneu
 Remorquage 24h

294, rue du Parc, Saints-Anges
 418 253-6895

Transport
Adrien Audet et Fils Inc.
 Transport scolaire et de groupes
 214 A, Principale, Frampton 418 479-2018

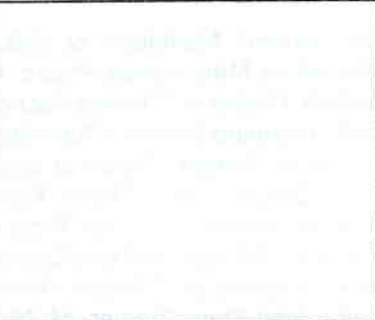

Marie Brousseau & Julie Grondin
 Pharmaciennes
 Lun.-jeu.: 9h à 19h30 Livraison gratuite
 Mar.-mer.-ven.: 9h à 17h30
 147-A, rue Principale, Frampton G0R 1M0
 Tél.: 418 479-2095
 Fax.: 418 479-2025
 membre affilié à **Proximed**

 107, rue Sainte-Anne
 Frampton G0R 1M0
 Tél.: 418 479-5363
 Fax: 418 479-5364

Un vent d'énergie!
 Courriel: frampton@globetrotter.net
 Site Internet: munframpton.qc.ca

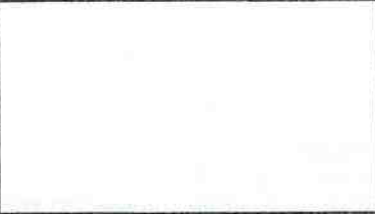

 Bière de dégustation
 Site agro-touristique
 430, 5e et 6e rang
 Frampton G0R 1M0
 418 479-5683
 info.framptonbrasse@gmail.com
 www.framptonbrasse.com

 **YAMAHA** www.sportardif.com
 Alain Tardif propriétaire
 Motocyclettes
 • VTT • Motoneiges
 Centre de vente et réparation sport et utilités
 428, Principale, Vallée-Jonction G0S 3J0
 Tél.: 418 253-6164 Sans frais: 1 866 253-6164

GARAGE ROGER BEAUDOIN INC.
 RÉPARATIONS GÉNÉRALES, VENTE D'AUTOS
 POSE ET RÉPARATION DE PARE-BRISE
 101, Cliche, Frampton www.beaudoinautos.com 418 479-2808



HOMMAGE DE
Club F.A.D.O.Q. Frampton de Frampton

 Léandre Drouin, Prés.
 Coffrage de béton commercial et industriel
 No. de lic. RBQ: 253-3374-05
COFFRAGE LD
 2621, de la Rotonde, Chamy G6X 2M2
 Tél.: 418 387-6067 - Tél.: 418 479-2090

ALAIN BOILY 124, Brennan, Frampton
 Vente et réparation de scies mécanique, souffleuses, tracteurs à pelouse, débroussailleuses, Réparation de motoneiges et V.T.T.
 Jonsered Shindawwa, Echo, Husqvarna 418 479-5735

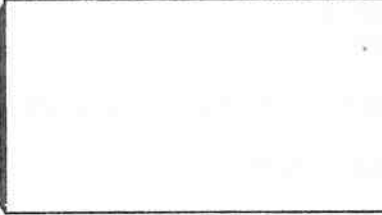

Les Excavations Albert Turmel 2014 inc.
 Amélioration agricole et forestière
 Aqueduc et égout - Installation fosse septique et champs d'épuration - Système Écoflo
 Johnny Perreault, prés. Bur.: 418 253-1426
 Sts-Anges Cell.: 418 386-0286

MANOIR ST-ÉDOUARD MARDEN 2014 SENC
 Résidence pour personnes âgées autonomes et semi-autonomes
 Props.: Marlène Audet et Denis Grenier
 142, Principale, Frampton 418 479-2969

 **Binet & Carbonneau, notaires**
Me Régnald Binet, notaire
 159, Principale, Frampton G0R 1M0
 418 479-2980



BUREAU VÉTÉRINAIRE DE FRAMPTON SENC.
 Alimentation, Décongélation d'embryons, Médecine curative, Médecine préventive, Mammite, Suivi informatique de troupeau, Échographie bovine, porcine, Taillage de sabots, Évaluation de taureaux
 Urgence en tout temps 112, rue Audet, Frampton
 Tél.: 418 479-2802

Garage David Audet
 Mécanique générale, Alignement, Auto, Vente de pneu
 104, Principale, Frampton 418 479-2033

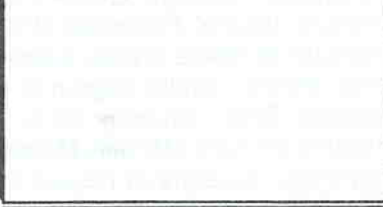

 www.olymel.ca
 T: 418-253-5437
 F: 418-253-6734
 568, ch. de l'Écore Sud, Vallée-Jonction G0S 3J0

 **Chevaliers de Colomb**
 Conseil 3149 de Vallée-Jonction
 François Perreault, Grand Chevalier
 VALLÉE-JONCTION 418 253-6237
 Unités Fraternelles, Charité, Patriotisme

JIPM Tél.: 418 253-6691
 Fax: 418 253-6491
 Sans frais: 1-800-577-6691
 USINE: 365, RUE INDUSTRIELLE
 SAINTS-ANGES G0S 3E0
 Pierre Poulin, ingénieur, prés.
 Courriel: jpm.metal@globetrotter.net
 Site web: www.jpm-metal.ca

Transport
André et Alexandre
Drouin inc.
Sts-Anges, Beauce
ANDRÉ Tél./fax: 418 253-6110

GP Clément
Poulin Inc.
Vente de pièces et autos usagées de toutes marques
84, rte Kennedy, Vallée-Jct G0S 3J0 **418 253-6127**

ALAN LATULPPE
Vente et transport de gravier
Transport en vrac
707, de l'Écore
Vallée-Jonction
Tél.: 418 253-5053 Cell: 418 386-6060

DIRECTEURS FUNÉRAIRES
PREPARATION
CREMATION
COLLUMBARIUM
TUMULOUSINE
MERCIER & FILS
Bureau: 418-387-4080
info@edgarmercier.com
856, Notre-Dame Nord Sainte-Marie (Québec) G6E 2K9
WWW.EDGARMERCIER.COM

A.B. METAL
Métaux ouvrés - Structure
d'acier - Système de rangement
- Remorque - Acc. de travail
Soudure générale
Équipement de ferme
CONCEPTION & FABRICATION
280, 1re Rue, Parc Industriel, Vallée-Jonction 418 253-5466

Soeurs St-François
d'Assise
257-A, Turcotte, Vallée-Jct **418 253-1238**

FILGO ÉNERGIE
Philippe Gosselin & Ass. Ltée
424, 2e avenue du Parc-Industriel
Sainte-Marie (Québec) G6E 1B6
418.387.5493
1.800.463.8916
filgo.ca

ESSENCE MAZOUT SHELL DIESEL EXTRA FED
LUBRIFIANTS SHELL ÉQUIPEMENTS PETROLIERS
SERVICE DE CHAUFFAGE ET DE CLIMATISATION

MULTI-SABLE R.C. Ltée
Fabricant de sable à jet (sandblast) et de sable
spécialisé en sac et
R.C. ROY INC.
(GRAVIÈRES) Carrière et sablière
Vente de sable, gravier, pierre et terre en vrac
200, ch. de l'Écore, Vallée-Jct G0S 3J0 Bur: 418 253-5169
Sans frais: 1-800-655-5169 Fax: 418 253-6060

Pharmacie Kathleen Harvey
& Matthieu Charest
412, rue Principale, Vallée-Jonction G0S 3J0
Affiliés à: **Tél.: 418 253-5484**
familiprix **Fax: 418 253-5232**
Lundi et mercredi: 9h à 17h
Mardi, jeudi et vendredi: 9h à 21h
Samedi: 9h à 14h
SUIVEZ-NOUS SUR: **familiprix**
FAMILIPRIX.COM

Institut de Beauté
Caroline Bélanger
Extension de cils
Rehaussement de cils, Lash lift
Esthétique - Électrolyse
Bronzage (lit et cabine) Coiffure - Maquillage
Sauna infrathérapie - Pose d'ongles
289, rue Principale, Vallée-Jct **418 253-5509**

Centre de L'AUTO
Mécanique générale
Pneus et accessoires
Paul Jacques, prop.
130, Rte 112 O., Vallée-Jct
VALLÉE-JONCTION G0S 3J0 **418 253-5030**

Scierie - Bois de construction - Bois de dimension
Clément Drouin 411, Principale
Rés.: 418 253-6222
Éric Drouin **PICARD & POULIN** Sts-Anges
Rés.: 418 253-5440 G0S 3E0
Pascol Drouin **Tél.: 418 253-5456**
Rés.: 418 253-5474
Messagerie: picardetpoulin@gmail.com

Manufacturier de monuments
funéraires
MONUMENTS Chabot INC.
Vente - Lettrage - Réparation
163, rue Drouin, Scott, Qc **Tél.: 418 387-2425**
www.monumentschabot.com **Fax: 418 386-2797**

Les Structures R.B.R. inc.
• Poutrelles de plancher
• Fermes de toit
• Poutres de parallam
Bur.: 418 253-5454 - Fax: 418 253-5455
info@structuresrbr.ca
394, Principale, Saints-Anges G0S 3E0

SYLVAIN PILOTE
entrepreneur en menuiserie
Lic.: 8003-1511-60
Finition extérieure et intérieure, Pose d'armoires,
portes, planchers, fenêtres, moulures, patio, etc.
123, rue Cliche, Frampton (Beauce), G0R 1M0
418 479-2898 418 386-7248

QUINCAILLERIE C.D. SICO
189, du Pont
Vallée-Jonction Bce G0S 3J0
TIMBER MART
Tél.: **418 253-6446** quincaille.c.d@globetrotter.net

Centre du
Pick-up
de Beauce Enr.
Vente et Achat de
camions usagés
(pick-up)
Gar: **418 253-6120**
127, Kennedy, Vallée-Jonction

Fix Auto
Ste-Marie
Vallée
Centre de
Collision
Tél. 418 253-6720
Fax: 418 253-6366

Résidences
Saints-Anges
Danielle Morin, propriétaire
Résidence pour aînés autonomes
et semi-autonomes
499, Principale, Saints-Anges
418 253-5347

Garage F. Drouin (Québécois)
Mécanique générale et antirouille
Balancement électronique
451, Principale, Sts-Anges G0S 3E0 **418 253-5202**

Municipalité de Saints-Anges
494, avenue Principale
Saints-Anges G0S 3E0
info@saintsanges.com
www.saintsanges.com
Tél.: **418 253-5230**
Télé.: **418 253-5613**

438, rte Binet, Saints-Anges G0S 3E0
Tél.: 418 253-5747 Fax: 418 253-5746
Les Constructions
REMI GRENIER
Entrepreneur général • Résidentiel et commercial
• Coffrage de béton

Maison Funéraire
Nouvelle Vie inc.
St-Joseph: **418 397-4000**
Ste-Marie: **418 387-4400**
Sans frais: 1 866-610-5255 Web: www.nouvellevie.ca
Vallée-Jonction: 418 253-6208 Frampton: 418 479-2665
Sainte-Hédénine: 418 935-3565

Villa du Moulin
 Le chez-soi des retraités
 840, av. Du Moulin
 Saint-Joseph-de-Beauce G0S 2V0
 418 397-5400 villadumoulin.com



FLEURISTERIE (Funéraire)
 CENTRE JARDIN
 1052, boul. Vachon Sud, Sainte-Marie G6E 2S5
 Tél.: 418 386-2380 • Fax: 418 386-1833
 info@jardins-passions.ca www.jardins-passion.ca
 Entretien et aménagement paysager
 Taille d'arbres, haie de cèdres
 Tonte de pelouse

LFL TRANSPORT
 431, ch. de l'Écore
 Vallée-Jonction, Bce
 G0S 3J0
 418 253-5423

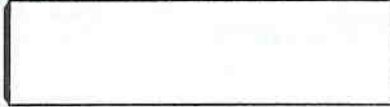
Électrolyse Beauté
Lise Fortin
 Soins du visage.
 Épilation (cire chaude & tiède)
 Drainage lympho-énergétique
 Soins des pieds - Electrolyse
 503, Bellevue, Vallée-Jct
 418 253-6147
 PHYTO 5⁺ **IGEHWOL** CLAYTON SHAGAL
 Méthode Phytobiokomie

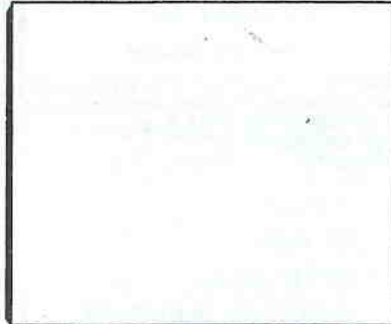

CHÂTEAU SAINTE-MARIE
 RÉSIDENCE PRIVÉE POUR AÎNÉS
 T. 418 387-4623 F. 418 387-4633
 Web: www.cogir.net



CAMIL JACOB Inc.
 ENTREPRENEUR GÉNÉRAL
 Construction & électricité
 Résidentiel Commercial Industriel
 Licence R.B.Q. 8003-3137-22
 MICHEL CLOUTIER, PROP. TÉL.: 418 253-5441
 420, St-Gabriel, Vallée-Jonction FAX: 418 253-6536

Les Aciers Rémi Latulippe Inc.
 Grossiste en: Acier, Aluminium, Stainless
 481, rte 112 Est, Vallée-Jonction, Beauce
 Tél.: 418 253-5521 - Fax: 418 253-6800

Les paysages de Vallée inc.
 418 253-5310
 429, route 112 Est, Vallée-Jct G0S 3J0

ENTRÉE COMPLÈTE | RÉPARATION | APPLICATION D'ENDUIT ET FINISSES
NICOLAS LACHANCE
 418 386-0689
 info@asphaltenicolaslachance.com
 ASPHALTE NICOLAS LACHANCE
 418 386-0689
 418 386-0689
 209, rue Fliche, Vallée-Jonction
 RBQ 5682-4535-01 C.C.Q. 741-072



Municipalité de Vallée-Jonction
 259, rue Jean-Marie Rousseau
 Vallée-Jct., G0S 3J0
 418 253-5515
 admin@valleejonction.qc.ca

PIERRE TURMEL CONSTRUCTION Inc.
 Résidentiel • Commercial • Industriel
 CONSTRUCTION ÉBÉNISTERIE
 LICENCE RBQ: 1612-4893-84
 418 253-6400
 ptconst@globetrotter.net
 www.pierreturmelconstruction.com

CLICHE
 AUTO FORD VALLÉE-JONCTION, QC
 www.clicheauto.com info@clicheauto.com
 46, Route Kennedy, Vallée-Jonction G0S 3J0
 Fax: 418 253-5252 Tél.: 418 253-5445
 Sans frais: 1-800-546-5445

DROUIN & Frères
 www.drouinfreresauto.com
 418 387-6601
 GMC VOLVO
 Route Cameron, Ste-Marie
 www.blaismazda.com
 418 389-0545

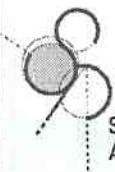
Bisson CPA inc.
 Société de comptables professionnels agréés
 255, rue Hébert Vallée-Jct G0S 3J0
 Jacquelin Bisson, CPA auditeur, CA Tél.: 418 253-5404
 Daniel Bisson, CPA auditeur, CGA Fax: 418 253-5054



 Stéphane Roy
 Arpenteur-géomètre
 268, rue Assise
 Vallée-Jonction G0S 3J0
 418-253-5825
 Sans frais: 1-877-474-5825
 sroy@stephaneroy.ca

Desjardins
 Caisse de La Nouvelle-Beauce
 Centres de services
 Vallée-Jonction
 Saints-Anges
 Frampton
 418 387-5456

LES MARCHÉS • **SAO**
Tradition
 Sylvain Roy, prop.
 152, du Pont
 Vallée-Jonction
 Tél.: 418 253-6585 Fax: 418 253-5364
 marchevallee-jonction@globetrotter.net
 Service de buffets • Mets cuisinés sur place
 • Poulet frit • Coupes de viande personnalisées
 • Fruits et légumes frais coupés

GRAVIÈRE GIGUÈRE:
 201, rte Kennedy
 Vallée-Jonction
 Tél.: 418 253-5562
 Téléc.: 418-253-5599
 Fosses septiques
 Champs d'épuration
 Démolition
 Excavation avec lazer, Transport:
 Gravier, Sable, Déblaiement de neige

EXCAVATIONS YANNICK LAFONTAINE INC.
 Excavation, nivellement
 Terre neuve et démolition
 Transport de terre et de gravier
 Tél.: 418 253-6185
 Cell.: 418 387-9278
 R.B.Q. 8281-0821-23
 Vallée-Jonction, Bce

JOBDIDON INC.
 IGA
 Ouvert 7 jours sur 7
 de 8h à 22h
 1021, avenue du Palais
 Saint-Joseph de Bce G0S 2V0
 Tél.: 418 397-5213
 Fax: 418 397-5214

GRACIEUSÉITÉ DES ANNONCEURS - ENCOURAGEZ-LES
 LE FEUILLET PAROISSIAL, 1340, OZANAM, QUÉBEC, G1L 3T2
 BUREAU: 1-800-525-0776 / FAX: 1-800-429-0091
 COUVRURE: Imprimé en milieu local @gmail.com (E-012) (8)