

Paroisse Sainte-Famille-de-Beauce

740, avenue du Palais, Saint-Joseph de Beauce G0S 2V0

Communautés chrétiennes de

Saint-Édouard

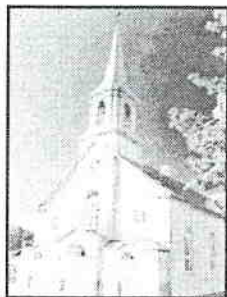

152, Principale GOR 1M0
Tél.: 418 479-2075 Fax: 418 479-5588
Messe dominicale: 9h00

Saints-Anges

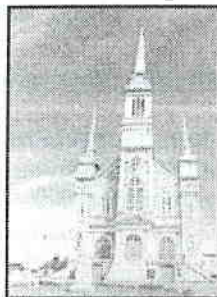

504, Principale GOS 3E0
Tél.: 418 253-5577 Fax: 418 253-5759
Messe dominicale: 11h00

L'Enfant-Jésus

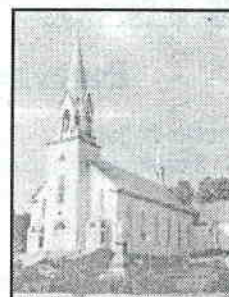

253, Principale GOS 3J0
Tél.: 418 253-5355 FAX: 418 253-6699
Messe dominicale: 11h00

ÉQUIPE PASTORALE

Urbain Rhéaume, ptre, curé 774-3747
Victor Bernier, ptre, vicaire 397-5771
Laval Bolduc, ptre, vicaire 774-3747
Gilles Quirion, ptre, vicaire 774-3747
Dominic LeRouzès, ptre, vicaire
774-3747
Maxim Mercier, agent de pastorale
397-5771
Sr Hélène Pomerleau, intervenante
774-3775
Roxanne Lessard, intervenante
588-6579
Bertrand Bolduc, diacre 397-6059
François Proulx, séminariste 774-3747

Directrice générale

Marie-France Groleau 397-5771

SECRÉTARIAT à votre service...

L'ENFANT-JÉSUS Sylvie Lachance
Lundi, mardi et mercredi 8h30 à 11h30
13h00 à 16h00

SAINTS-ANGES

Sr Madeleine Bedard svp
(il est suggéré d'appeler avant de vous rendre)

SAINT-ÉDOUARD Jo-Ann Hennessey
Lundi et Mercredi 8h à 12h00

SITE INTERNET: psfdb.ca

Le 20 janvier 2019

2^e dimanche ordinaire (C)

ORATOIRE SAINT-JOSEPH DE QUÉBEC
560, chemin Sainte-Foy

LES 7 DIMANCHES
préparatoires à la fête de saint Joseph

3, 10, 17 et 24 février 2019
3, 10 et 17 mars 2019

HEURE DE L'OFFICE: 13 h 30

Animation et prédication
L'abbé Régis Gagnon

THÈME Les trésors de Joseph

Enseignement - Adoration - Prières - Chants

Fête de saint Joseph, mardi le 19 mars 2019

Messes à: 8 h 30 | 10 h 15 | 14 h | 16 h

SOIR: EUCHARISTIE ET HOMÉLIE À 19 h 30
par M. le Cardinal Gérald Cyprien Lacroix

Messes dominicales des 12 communautés dimanche 27 janvier

9h00 Frampton, Beauceville, St-Joseph, Tring-Jonction

10h30 St-Séverin, St-Victor

11h00 Vallée-Jonction, St-Odilon

Horaire des messes et activités pastorales dans nos 3 communautés

Dimanche 20 janv.

11h00 Sts-Anges

2^e dimanche du temps ordinaire

Messe avec intention commune

Incluant 1^{er} anniversaire de Mme Éloïse Poulin

Lundi 21 janv.

19h30 Vallée

Réunion de prières à la sacristie

Mardi 22 janv.

19h00 Vallée

Famille Émilien Roy / Liette de Denis Roy

* Jacques Perreault / Louise Perreault

* Gisèle Michaud / Louise Perreault

* Raymond Perreault / Louise Perreault

Mercredi 23 janv.

18h00 Vallée

19h00 Sts-Anges

Adoration silencieuse pour tous

Normand Perreault / Thérèse Paradis

* Lucille Drouin Lagrange / Jeannine Drouin et ses enfants

* Denis Leclerc / RHFC Saints-Anges

* Michel Drouin / Jeanne Audet

Dimanche 27 janv.

9h00 Frampton

3^e dimanche du temps ordinaire

Messe avec intention commune

France et Joseph Paradis, Lucien Audet et Geneviève Forgues, Géralda Gagnon, Adrien Roy, Léonard Fournier, Paule Fortin, Alfrédine Rouleau, Annette Boily

Dimanche 27 janv.

11h00 Vallée

3^e dimanche du temps ordinaire

Messe avec intention commune

Fernand Vachon, Anne-Marie Nadeau (10^e), Carole Latulippe, Gertrude et Nelson Latulippe, Émilienne et Albert Grondin, Parents et membres défunts famille Joseph Bourque, pour un enfant malade

*Des souhaits d'anniversaire pour les membres
de notre équipe pastorale*

Nous profitons des anniversaires de l'abbé Gilles Quirion (30 décembre),

François Proulx, stagiaire (14 janvier), père Dominic LeRouzès (16 janvier)

et notre curé, l'abbé Urbain Rhéaume (27 janvier) pour les remercier de leur dévouement et

demandons à Dieu qu'il continue de bien s'occuper d'eux.

Bonne santé ! Longue vie !

Les paroissiennes et paroissiens de Sainte-Famille-de-Beauce



HORAIRE DES MESSES SUR SEMAINE DU 20 JANVIER			
Lundi	21 janv	19h/St-Victor	19h/ Tring-Jonction(Rés)
Mardi	22 janv	8h/Beauceville	14h30/St-Joseph (Foyer) 19h/Vallée-Jonction
Mercredi	23 janv	8h/Beauceville	19h/Sts-Anges 19h/St-Odilon
Jeudi	24 janv	19h/St-Joseph	
Vendredi	25 janv	19h/ Beauceville	

RENCONTRES SUR LA BIBLE LE 22 JANVIER 2019



Si vous avez le désir de mieux connaître et comprendre la Parole de Dieu, voici l'invitation qui vous est faite. **Le quatrième mardi du mois de 13h30 à 15h00**, il y aura des rencontres pour approfondir la Parole de Dieu à travers les écrits de St-Paul.

Endroit: salle blanche, église de Beauceville. Animateur : Loyola Roy (418-227-6739, Cell. : 418-225-6722). Tout le monde est invité. Vous n'avez pas besoin de connaissances particulières. Si vous avez des questions, communiquez avec Loyola Roy (418-227-6739, Laval Bolduc, prêtre au presbytère de Beauceville : 418-774-3747 ou Mme Céline Fecteau 418-774-6150.

Soyez les bienvenus.

Les prochaines rencontres seront les 26 février, 26 mars, 23 avril, 28 mai. Laval Bolduc,ptre

SPECTACLE DE JUSTIN BOULET " De père en fils, " organisé par la communauté de Frampton, le **samedi 11 mai à 20h à l'église de Frampton.** Coût : 40\$. Billets en vente auprès de: Mike Burns 418-386-7519, Bertrand Drouin 418-479-2946, Yves Roy 418-479-5223, Jacques Turmel 418-479-2909 et Jo Ann Hennessey 418-479-2075.



PÈLERINAGE ET VOYAGE SPIRITUEL – PORTUGAL ET ESPAGNE

Avec comme accompagnateur spirituel, l'abbé Jimmy Rodrigue, nous visiterons entre autres Lisbonne, Fatima, Coimbra, Porto et Avila du 4 au 16 mai 2019. Messe quotidienne, temps de prière, sacrement du pardon et direction spirituelle. Information et inscription : Jean Champagne 418-774-5529, familia.beauce@outlook.com ou brendy@borealtours.com (514) 271-1230.

Organisé par Boréal Tours Inc. et Familia Beauce.

MISSION EPHATA STE-MARIE Journée de ressourcement le samedi 2 février de 9h à 17 au sous-sol de l'église l'Assomption de St-Georges. Honoré Assandé nous propose le thème « Jésus-Christ est le même hier, aujourd'hui et éternellement » (He13,8). Le Comité régional du renouveau charismatique catholique de la Chaudière souhaite la bienvenue à toutes et à tous. Coût : 10\$. Info et inscription : 418 594-8649 ou 418 593-6161. P.-S. – Apportez votre dîner, aucun repas ne sera livré.

RÉSIDENCE AUBE NOUVELLE Vous désirez, en raison de votre âge et de votre santé quitter la responsabilité de l'entretien de votre maison ? La Résidence Aube de St-Victor pourrait être votre nouveau domicile. Il s'agit d'une résidence d'environ 100 personnes. Elle n'est pas une entreprise commerciale, mais une œuvre au service des aînés de votre région.

Une de ses particularités est aussi, outre son service d'infirmier jusqu'à la fin de votre vie, un service de pastorale assuré par la présence et l'accueil de quelques prêtres résidents. Ils sont disponibles pour l'accompagnement spirituel, la célébration de la messe le dimanche et quelquefois en semaine dans une belle et grande chapelle accessible en tout temps. L'automne est une période propice pour prendre une décision. Mieux vaut la prendre quand on est en bonne santé : en ce cas l'adaptation ici est toujours plus facile. Bienvenue.

Germain Tardif et Léandre Poirier, prêtres résidents.

Rejoignez-nous sur Facebook : Pastorale Beauce-Centre



Partage sur l'Évangile du dimanche

Je vous invite à venir partager sur l'évangile **ce dimanche 27 janvier** à la salle l'étoile du restaurant Le Journal de St-Joseph de 19h à 20h15. C'est une bonne façon d'approfondir la Parole du Seigneur Jésus. Ces rencontres se déroulent le dimanche soir toutes les deux semaines. Déroulement : accueil, louanges, lecture de la Parole, échange entre nous, réflexion, prières d'intercessions et le Notre Père. Au plaisir de cheminer avec toi à la suite de Jésus dans l'Église catholique ! Merci aux propriétaires du Journal qui nous prêtent gracieusement la salle. Prochaine rencontre : 10 et 24 février; 10 et 24 mars; 7 et 28 avril; 12 et 26 mai; 9 et 23 juin.
BIENVENUE ! Info : 418-774-9356. Gilles Cloutier, St-Jules

Pré-arrangements, ça ne fait pas mourir

Beaucoup de personnes font leurs pré-arrangements avec la Maison Funéraire, pourquoi ne pas faire ses pré-arrangements aussi avec votre communauté et ainsi vous assurez d'avoir des funérailles comme vous le souhaitez sans complication pour votre famille.

Pensée de la semaine

Prends le temps de rire, c'est la musique qui vient du cœur.

Prends le temps de rêver, c'est la route du futur.

Prends le temps de prier, c'est la plus grande force sur terre.

Proverbe irlandais

Communauté de Vallée-Jonction valleejonction@globetrotter.net

La lampe du sanctuaire brûle cette semaine aux intentions de Diane et Éric Gosselin

Statistiques 2018 : 6 baptêmes, 2 mariages, 12 funérailles et 21 sépultures

Filles d'Isabelle de Vallée-Jonction

L'assemblée mensuelle des filles d'Isabelle se tiendra **mardi 22 janvier à 19h30** à la salle de la Gare.

Merci de porter à votre agenda et d'informer vos consoeurs:

Jacqueline Lessard, régente

COMMUNAUTÉ DE L'ENFANT-JÉSUS

Comité de consultation et d'organisation locale (CCOL) : Pierre Lemay 253-6012

Sacristine: Lise Ferland 253-6408

Organiste: Esther Clément 386-2969

Comité de liturgie: Éliette Turmel 253-6212

Brebis de Jésus: Sr Marie Gervaise 253-1238

Âge d'Or : Gisèle Rodrigue 253-1698

Communion à domicile: bureau 253-5355

Lien-Partage : Angèle Pilote resp. 253-5682 / Alcie (proche-aidants), Annabelle (conseillère Viactive) 387-3391 /

Pâquerette (accompagnement Transport) 386-3837

A.A. 418-386-7267

Chorale: Normande Labbé 390-2301

Chant aux funérailles: Lucie Jacques 253-5829

Femmes Chrétiennes: Gisèle Giguère 253-6180

Chev. De Colomb : François Perreault 253-6237

Fermières : Pierrette Jacques 253-6448

Filles d'Isabelle : Jacqueline Vachon 426-2096

Sinistrés Croix Rouge : G. Vachon, resp. (418) 642-2907

Al-Anon 1-844-725-2666

Communauté de Frampton : fabframpton@globetrotter.net

Statistiques 2018: 8 baptêmes, 13 funérailles et 19 sépultures

Quête de dimanche 13 janvier : 78.95 \$

GARAGE RÉJEAN LEFEBVRE

• Débrosselage • Peinture • Frame master - Achat et vente d'autos et camions d'occasion
 Reclamation d'assurances
 • Pose de pare-brise
 • Air climatisé
 • Mécanique
 • Vente de pneu
 • Entreposage de pneu
 Remorquage 24h

294, rue du Parc, Saints-Anges
418 253-6895

Transport
Adrien Audet et Fils Inc.
 Transport scolaire et de groupes
 214 A, Principale, Frampton **418 479-2018**

 **Marie Brousseau & Julie Grondin**
 Pharmaciennes
 Lun.-jeu.: 9h à 19h30 Livraison gratuite
 Mar.-mer.-ven.: 9h à 17h30
 147-A, rue Principale, Frampton G0R 1M0
 Tél.: 418 479-2095
 Fax.: 418 479-2025
 membre affilié à **Proximed**

 **Municipalité de Frampton**
 107, rue Sainte-Anne
 Frampton G0R 1M0
 Tél.: 418 479-5363
 Fax: 418 479-5364
Un vent d'énergie!
 Courriel: frampton@globetrotter.net
 Site Internet: munframpton.qc.ca

 **Frampton Brasse**
 — FERME BRASSICOLE —
 Bière de dégustation
 Site agro-touristique
 430, 5e et 6e rang
 Frampton G0R 1M0
418 479-5683
 info.framptonbrasse@gmail.com
 www.framptonbrasse.com

 **YAMAHA sport Tardif inc.** www.sporttardif.com
 Alain Tardif propriétaire
 Motocyclettes • VTT • Motoneiges
 Centre de vente et réparation sport et utilités
 428, Principale, Vallée-Jonction G0S 3J0
 Tél.: 418 253-6164 Sans frais: 1 866 253-6164

GARAGE ROGER BEAUDOIN INC.
 RÉPARATIONS GÉNÉRALES, VENTE D'AUTOS
 POSE ET RÉPARATION DE PARE-BRISE
 101, Cliche, Frampton www.rbeaudoinautos.com **418 479-2808**

HOMMAGE DE
Club F.A.D.O.Q. Frampton de Frampton

 **COFFRAGE LD**
 Léandre Drouin, Prés.
 Coffrage de béton commercial et industriel
 No. de lic. RBQ: 253-3374-05
 2621, de la Rotonde, Charny G6X 2M2
 Tél.: 418 387-6067 - Tél.: 418 479-2090

ALAIN BOILY 124, Brennan, Frampton
 Vente et réparation de scies mécanique, souffleuses, tracteurs à pelouse, débroussailleuses, Réparation de motoneiges et V.T.T.
 Jonsered Shindawwa, Echo, Husqvarna **418 479-5735**

Les Excavations Aibert Turmel 2014 inc.
 Amélioration agricole et forestière
 Aqueduc et égout - Installation fosse septique et champs d'épuration - Système Écoflo
 Johnny Perreault, prés. **Bur.: 418 253-1426**
 Sts-Anges **Cell.: 418 386-0286**

MANOIR ST-ÉDOUARD MARDEN 2014 SENC
 Résidence pour personnes âgées autonomes et semi-autonomes
 Props: Mariène Audet et Denis Grenier
 142, Principale, Frampton **418 479-2969**

 **Binet & Carbonneau, notaires**
Me Rénaud Binet, notaire
 159, Principale, Frampton G0R 1M0
418 479-2980

BUREAU VÉTÉRINAIRE DE FRAMPTON SENC.
 Alimentation, Décongélation d'embryons, Médecine curative, Médecine préventive, Mammite, Suivi informatique de troupeau, Echographie bovine, porcine, Taillage de sabots, Evaluation de taureaux
 Urgence en tout temps 112, rue Audet, Frampton
Tél.: 418 479-2802

Garage David Audet 
 Mécanique générale, Alignement, Auto, Vente de pneu
 104, Principale, Frampton **418 479-2033**

 **OLYME** www.olymel.ca
 T: 418-253-5437
 F: 418-253-6734
 568, ch. de l'Écore Sud, Vallée-Jonction G0S 3J0

 **Chevaliers de Colomb**
 Conseil 3149 de Vallée-Jonction
 François Parreault, Grand Chevalier
 VALLÉE-JONCTION **418 253-6237**
Unité, Fraternité, Charité, Patriotisme

JPM  **METAL INC.**
 Tél.: 418 253-6691
 Fax: 418 253-6491
 Sans frais: 1-800-577-6691
 USINE: 365, RUE INDUSTRIELLE
 SAINTS-ANGES G0S 3E0
 Pierre Poulin, ingénieur, prés.
 Courriel: jpm.metal@globetrotter.net
 Site web: www.jpm-metal.ca

Transport
André et Alexandre
Drouin inc.
Sts-Anges, Beauce
ANDRÉ Tél./fax: 418 253-6110

Institut de Beauté
Caroline Bélanger
Extension de cils
Rehaussement de cils, Lash lift
Esthétique - Electrolyse
Bronzage (lit et cabine) Coiffure - Maquillage
Sauna infrathérapie - Pose d'ongles
289, rue Principale, Vallée-Jct 418 253-5509

Centre du
Pick-up
de Beauce Enr.
Vente et Achat de
camions usagés
(pick-up)
Gar: 418 253-6120
Fix Auto
Ste-Marie
Vallée
Centre de
Collision
Tél. 418 253-6720
Fax: 418 253-6366
127, Kennedy, Vallée-Jonction

GP Clément
Poulin inc.
Vente de pièces et autos usagées de toutes marques
84, rte Kennedy, Vallée-Jct G0S 3J0 418 253-6127

Centre
L'AUTO
Mécanique générale
Pneus et accessoires
Paul Jacques, prop.
130, Rte 112 O., Vallée-Jct
VALLÉE-JONCTION G0S 3J0 418 253-5030

ALAN
LATULIPPE inc.
Vente et transport de gravier
Transport en vrac
707, de l'Écore
Vallée-Jonction
Tél.: 418 253-5053 Cell: 418 386-6060

Scierie - Bois de construction - Bois de dimension
Clément Drouin Rés.: 411, Principale
418 253-6222
Éric Drouin Rés.: Sts-Anges
418 253-5440 G0S 3E0
Pascol Drouin Rés.: 418 253-5474
Tél.: 418 253-5456
Messagerie: picardetpoulin@gmail.com

DIRECTEURS FUNÉRAIRES
- PRÉARRANGEMENTS
- CRÉMATION
- COLUMBARIUM
- LIMOUSINE
EDGAR
Mercier & FILS
Bureau: 418-387-4080
info@edgarmercier.com
856, Notre-Dame Nord Sainte-Marie (Québec) G6E 2K9
WWW.EDGARMERCIER.COM

Manufacturier de monuments
funéraires
MONUMENTS
Chabot
INC.
Vente - Lettrage - Réparation
163, rue Drouin, Scott, Qc Tél.: 418 387-2425
www.monumentschabot.com Fax: 418 386-2797

Résidence
Saints-Anges
Mélanie Morin, propriétaire
Résidence pour aînés autonomes
et semi-autonomes
499, Principale, Saint-Anges
418 253-5347

A.J.B. MÉTAL
Métaux ouverts - Structure
d'acier - Système de rangement
- Remorque - Acc. de travail
Soudure générale
Équipement de ferme
CONCEPTION & FABRICATION
280, 1re Rue, Parc Industriel, Vallée-Jonction 418 253-5466

Garage F. Drouin (Québécois)
Mécanique générale et antirouille
Balancement électronique
451, Principale, Sts-Anges G0S 3E0 418 253-5202

Soeurs St-François
d'Assise
257-A, Turcotte, Vallée-Jct 418 253-1238

Les Structures R.B.R. inc.
• Poutrelles de plancher
• Fermes de toit
• Poutres de parallam
Bur.: 418 253-5454 Fax: 418 253-5455
info@structuresrbr.ca
394, Principale, Saints-Anges G0S 3E0

Municipalité de Saints-Anges
494, avenue Principale
Saints-Anges G0S 3E0
info@saintsanges.com
www.saintsanges.com
Tél.: 418 253-5230
Télec.: 418 253-5613

FILGO
ÉNERGIE
Philippe Gosselin & Ass. Ltée
424, 2^e avenue du Parc-Industriel
Sainte-Marie (Québec) G6E 1B6
418.387.5493
1.800.463.8916
filgo.ca

438, rte Binet, Saints-Anges G0S 3E0
Tél.: 418 253-5747 Fax: 418 253-5746
Les Constructions
REMI GRENIER inc.
Entrepreneur général • Résidentiel et commercial
• Coffrage de béton

ESSENCE MAZOUT SHELL DIESEL EXTRA FED
LUBRIFIANTS SHELL ÉQUIPEMENTS PÉTROLIERS
SERVICE DE CHAUFFAGE ET DE CLIMATISATION

MULTI-SABLE R.C. Ltée
Fabricant de sable à jet (sandblast) et de sable
spécialisé en sac et
R.C. ROY INC.
(GRAVIÈRES) Carrière et sablière
Vente de sable, gravier, pierre et terre en vrac
200, ch. de l'Écore, Vallée-Jct G0S 3J0 Bur: 418 253-5169
Sans frais: 1-800-655-5169 Fax: 418 253-6060

SYLVAIN PILOTE
entrepreneur en menuiserie
Lic: 8003-1511-60
Finition extérieure et intérieure, Pose d'armoires,
portes, planchers, fenêtres, moulures, patio, etc.
123, rue Cliche, Frampton (Beauce), G0R 1M0
418 479-2898 418 386-7248

Maison Funéraire
Nouvelle Vie inc.
St-Joseph: 418 397-4000
Ste-Marie: 418 387-4400
Sans frais: 1 866-610-5255 Web: www.nouvellevie.ca
Vallée-Jonction: 418 253-6208 Frampton: 418 479-2665
Sainte-Hénédiène: 418 935-3565

Pharmacie Kathleen Harvey
& Matthieu Charest
412, rue Principale, Vallée-Jonction G0S 3J0
Tél.: 418 253-5484
Affiliés à: famiprix Fax: 418 253-5232
SUIVEZ-NOUS SUR:
Lundi et mercredi: 9h à 17h
Mardi, jeudi et vendredi: 9h à 21h
Samedi: 9h à 14h
FAMILIPRIX.COM

QUINCAILLERIE C.D. SIBO
189, du Pont
Vallée-Jonction Bce G0S 3J0
Courriel:
Tél.: 418 253-6446 quincaille.c.d@globetrotter.net

TIMBER
MART
Vallée-Jonction Bce G0S 3J0
Courriel:
Tél.: 418 253-6446 quincaille.c.d@globetrotter.net

Villa du Moulin
 Le chez-soi des retraités
 840, av. Du Moulin
 Saint-Joseph-de-Beauce G0S 2V0
 418 397-5400 villadumoulin.comf

Electrolyse Beauté
Lise Fortin
 Soins du visage.
 Épilation (cire chaude & tiède)
 Drainage lympho-énergétique
 Soins des pieds - Electrolyse
 503, Bellevue, Vallée-Jct
 418 253-6147
 PHYTO5[®] GEHWOL
 Méthode Phytobioderma CLAYTON SHAGAL

CAMIL JACOBI
 Inc.
 ENTREPRENEUR GÉNÉRAL
 Construction & électricité
 Résidentiel Commercial Industriel
 Licence R.B.Q. 8003-3137-22
 MICHEL CLOUTIER, PROP. TÉL.: 418 253-5441
 420, St-Gabriel, Vallée-Jonction FAX: 418 253-6536

ENTRE-TOIT COMPLETE REPARATION APPLICATION D'ÉROUIT ET FIBRES
NICOLAS LACHANCE
 418 386-0689
 info@asphaltencolaslachance.com
 asphaltencolaslachance.com
 209, rue Cliche, Vallée-Jonction
 RBQ: 5682-4535-01 C.C.Q.: 741-072

CLICHE
 AUTO FORD VALLÉE-JONCTION, QC
 www.clicheauto.com info@clicheauto.com
 46, Route Kennedy, Vallée-Jonction G0S 3J0
 Fax: 418 253-5252 Tél.: 418 253-5445
 Sans frais: 1-800-546-5445

Desjardins
 Caisse de La Nouvelle-Beauce
 Centres de services
 Vallée-Jonction
 Saints-Anges
 Frampton
 418 387-5456
 « Une force dans le développement de son milieu »

GRAVIERE GIGUERE
 201, rte Kennedy
 Vallée-Jonction
 Tél.: 418 253-5562
 Téléc.: 418-253-5599
 Fosses septiques
 Champs d'épuration
 Démolition
 Excavation avec lazer, Transport:
 Gravier, Sable, Déblaiement de neige

FLEURISTERIE (Funéraire)
 CENTRE JARDIN
 1052, boul. Vachon Sud, Sainte-Marie G6E 2S5
 Tél.: 418 386-2380 • Fax: 418 386-1833
 info@jardins-passions.ca www.jardins-passion.ca
 Entretien et aménagement paysager
 Taille d'arbres, haie de cèdres
 Tonte de pelouse Suivez-nous sur facebook



CHATEAU SAINTE-MARIE
 RÉSIDENCE PRIVÉE POUR AÎNÉS
 T. 418 387-4623 F. 418 387-4633
 Web: www.cogir.net

Les Aciers Rémi Latulippe Inc.
 Grossiste en: Acier, Aluminium, Stainless
 481, rte 112 Est, Vallée-Jonction, Beauce
 Tél.: 418 253-5521 - Fax: 418 253-6800



Municipalité de Vallée-Jonction
 259, rue Jean-Marie Rousseau
 Vallée-Jct., G0S 3J0
 418 253-5515
 admin@valleejonction.qc.ca

DROUIN www.drouinfreresauto.com
 Frères 418 387-6601
 GMC VOLVO
 Route Cameron, Ste-Marie
 www.blaismazda.com
 418 389-0545

EXCAVATIONS
 YANNICK LATULIPPE INC
 R.B.Q. 8281-0821-23
 Vallée-Jonction, Bce

LFL
 TRANSPORT 418 253-5423
 431, ch. de l'Écore
 Vallée-Jonction, Bce
 G0S 3J0

LUC PROVENÇAL
 Député de Beauce-Nord
 700, rue Notre-Dame Nord
 Sainte-Marie (Québec)
 G6E 2K9
 Tél.: 418 387-2044
 ou 1 800 463-2544
 AMBASSADEUR NATIONAL DU QUÉBEC
 Courriel: Luc.Provençal.BENO@assnat.qc.ca



Les paysages de Vallée inc.
 418 253-5310
 429, route 112 Est, Vallée-Jct G0S 3J0

PIERRE TURMEL
 CONSTRUCTION Inc.
 Résidentiel • Commercial • Industriel
 CONSTRUCTION & ÉBÉNISTERIE
 LICENCE RBQ: 1612-4893-84
 418 253-6400
 ptconst@globetrotter.net
 www.pierreturmelconstruction.com

Bisson CPA Inc.
 Société de comptables professionnels agréés
 255, rue Hébert
 Vallée-Jct G0S 3J0
 Jacquelin Bisson, CPA auditeur, CA Tél.: 418 253-5404
 Daniel Bisson, CPA auditeur, CGA Fax: 418 253-5054

 268, rue Assise
 Vallée-Jonction G0S 3J0
 418-253-5825
 Sans frais: 1-877-474-5825
 sroy@stephaneroyag.ca
 Stéphane Roy
 Arpenteur-géomètre

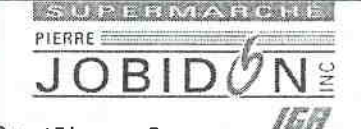
• LES MARCHÉS • **SAO**
Tradition
 Sylvain Roy, prop.
 152, du Pont
 Vallée-Jonction
 Tél.: 418 253-6585 Fax: 418 253-5364
 marchevallee-jonction@globetrotter.net
 Service de buffets • Mets cuisinés sur place
 • Poulet frit • Coupes de viande personnalisées
 • Fruits et légumes frais coupés

JOBIDON INC
 Ouvre 7 jours sur 7
 de 8h à 22h
 1021, avenue du Palais
 Saint-Joseph de Bce G0S 2V0
 Tél.: 418 397-5213
 Fax: 418 397-5214

GRACIEUSEMENT DES ANNONCEURS - ENCOURAGEZ-LES
 LE FEUILLET PAROISSIAL, 1340, OZANNA, QUÉBEC, G1L 3T2
 BUR.: 1-800-529-0778 / FAX: 1-800-429-0091
 imprimerie@monou.com
 COURRIEL: (E-012)
 (8)