

Paroisse Sainte-Famille-de-Beauce

740, avenue du Palais, Saint-Joseph de Beauce G0S 2V0

Communautés chrétiennes de

Saint-Édouard

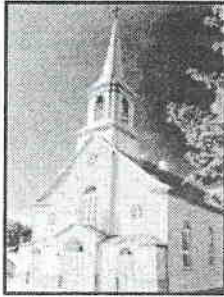

152, Principale GOR 1M0
Tél.: 418 479-2075 Fax: 418 479-5588
Messe dominicale: 9h00

Saints-Anges

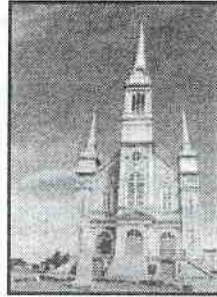

504, Principale GOS 3E0
Tél.: 418 253-5577 Fax: 418 253-5759
Messe dominicale: 11h00

L'Enfant-Jésus

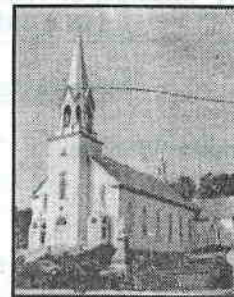

253, Principale GOS 3J0
Tél.: 418 253-5355 FAX: 418 253-6699
Messe dominicale: 11h00

ÉQUIPE PASTORALE

Urbain Rhéaume, ptre, curé 774-3747
Victor Bernier, ptre, vicaire 397-5771
Laval Bolduc, ptre, vicaire 774-3747
Gilles Quirion, ptre, vicaire 774-3747
Dominic LeRouzès, ptre, vicaire
774-3747
Maxim Mercier, agent de pastorale
397-5771
Sr Héliène Pomerleau, intervenante
774-3775
Roxanne Lessard, intervenante
588-6579
Bertrand Bolduc, diacre 397-6059
François Proulx, séminariste 774-3747

Directrice générale

Marie-France Groleau 397-5771

SECRETARIAT à votre service...

L'ENFANT-JÉSUS Sylvie Lachance
Lundi, mardi et mercredi 8h30 à 11h30
13h00 à 16h00

SAINTS-ANGES

Sr Madeleine Bédard svp
(il est suggéré d'appeler avant de vous rendre)

SAINTE-ÉDOUARD Jo-Ann Hennessey
Lundi et Mercredi 8h à 12h00

SITE INTERNET: psfdb.ca

Le 10 mars 2019

Premier dimanche de Carême (C)

Le diable en chacun de nous



Le diable, c'est la force en nous qui divise notre unité intérieure,
notre relation à autrui, à Dieu, à l'environnement.

Semaine 10 mars

Messes Dominicales des 12 communautés dimanche 17 mars

9h00 St-Alfred, Beauceville, St-Frédéric, St-Joseph (Première Communion)
10h30 St-Jules, St-Victor **11h00** Sts-Anges, St-Odilon
14h à 15h (Temps de présence pour le Pardon à St-Joseph)

Horaire des messes et activités pastorales dans nos 3 communautés

Dimanche 10 mars **1^{er} dimanche du Carême**
9h00 Frampton **Messe avec intention commune**
 Léandre Lecours (messe anniversaire)

Dimanche 10 mars **1^{er} dimanche du Carême**
11h00 Vallée **Messe avec intention commune**
14h00 à 15h00 **Temps de présence pour le Pardon par l'abbé Gilles et Père Dominic**

Lundi 11 mars
19h30 Vallée Réunion de prières à la sacristie

Mardi 12 mars
19h00 Vallée Camille Bilodeau / Sr Marie-Gervaise Bilodeau
 *Lucien Cloutier / Monique Cloutier
 *Victor Giguère / son épouse

Mercredi 13 mars
18h00 Vallée Adoration silencieuse pour tous
19h00 Sts-Anges Lucille Drouin Lagrange / Jeannine Drouin
 *Thérèse Faucher Grenier / Famille Paul-Eugène Faucher
 *Éloïse Poulin Perreault / Famille Doris Vachon
 *Michel Drouin / Pauline et Eddy Marcoux

Dimanche 17 mars **2^e dimanche du Carême - Quête Aumône du Carême**
11h00 Sts-Anges **Messe avec intention commune**
 Denis Leclerc, Angéline Bisson, Rachel Bédard, M. Mme Fernand Labbé,
 Pierre Vachon

HORAIRE DES MESSES SUR SEMAINE DU 10 MARS			
Lundi	11 mars	19h/St-Jules	
Mercredi	12 mars	8h/Beauceville	19h/Vallée-Jonction
Mercredi	13 mars	8h/Beauceville	19h/Sts-Anges 19h/St-Odilon(Rés)
Jeudi	14 mars	19h/St-Joseph	
Vendredi	15 mars	8h/Beauceville	

Première communion

Des jeunes de différentes communautés vivront leur première communion les dimanches 17 mars et 24 mars. Merci de les soutenir par votre prière. Maxim Mercier, agent de pastorale



AUMÔNES DU CARÊME Le Carême est un temps d'aumônes et de partage. Le dimanche 17 mars, des enveloppes seront à votre disposition dans les bancs pour recueillir vos offrandes. Soyons généreux!

États financiers 2018 de la Paroisse Sainte-Famille-de-Beauce

Aux membres des CCOL et aux bénévoles,
Suite aux résultats des états financiers, abbé Urbain et moi-même, tenons à vous témoigner notre reconnaissance pour l'excellent travail fait tout au long de l'année. Votre dévouement, le souci de votre communauté et de votre paroisse démontrent votre sentiment d'appartenance à la belle grande Paroisse de Sainte-Famille-de-Beauce. Notre paroisse est en santé financière, et ce, grâce à vous et tous les efforts déployés en ce sens.

Comme le dit l'adage, seul on va plus vite, mais ensemble on va plus loin !

Merci encore !
Abbé Urbain Rhéaume Curé
Marie-France Groleau d.g.

AVIS DE CONVOCATION

Paroissiens et paroissiennes de Sainte-Famille-de-Beauce
Communauté chrétienne de St-Séverin

Quand : Le lundi 18 mars 2019, à 19:00 heures

Où : À la salle municipale de St-Séverin

L'Abbé Urbain Rhéaume, curé de la Paroisse Sainte-Famille-de-Beauce et votre communauté chrétienne, par l'intermédiaire de son CCOL (Comité de Consultation et d'Organisation Locale), vous invite à une **assemblée d'information et de consultation**. Des décisions importantes devront être prises dans les prochaines semaines, compte tenu de notre situation financière déficitaire. Nous désirons connaître votre opinion, au sujet de votre église de St-Séverin et de la pertinence du maintien du culte à St-Séverin.

Votre opinion est importante et souhaitons grandement votre présence et votre avis. C'est la communauté qui se doit de prendre part à ces ajustements, pas seulement un petit groupe! C'est le temps de venir avec nous parler de l'avenir que nous voulons et que nous pouvons avoir! Il n'y a rien de décidé! **Oui, nous devons prendre des décisions, mais nous voulons les prendre avec vous! Vous avez droit de parole et nous vous y attendons!** C'est très important de parler ensemble!

Abbé Urbain Rhéaume

Votre CCOL (Laurette Grenier, Isabelle Lessard et Louis Sylvain)

** Un café vous sera servi

OFFRE D'EMPLOI La communauté chrétienne de Frampton, est présentement à la recherche d'une personne pour occuper un **poste de secrétaire à raison de 8 à 10h par semaine**, idéalement réparties sur 2 demi-journées. Des connaissances en comptabilité, en secrétariat sont des atouts majeurs. La personne doit aussi être discrète, avoir une grande écoute et de l'empathie. Vous pouvez faire parvenir votre curriculum vitae **aussitôt que possible** à Mme Marie-France Groleau à l'adresse suivante : directricegeneralesfdb@hotmail.com

RETRAITES 2019 « Les rencontres de Jésus » à l'école Jésus-Marie de Beauceville avec le Père Dominic Lerouzès le samedi 16 mars à compter de 8h30. Entre les entretiens, la journée se déroule en silence afin de favoriser la rencontre avec Jésus. Vous pouvez apporter votre lunch. Un bouillon et un café seront offerts. GRATUIT. Info et inscription : 418-774-3775

JUSQU'OU ME SUIVRAS-TU ?

Seigneur, tu me demandes : « Jusqu'ou me suivras-tu ? »
Je pèse le poids de ta question ; elle a le poids de ton amour.
Alors, je te réponds : « J'irai jusqu'ou tu me conduiras. »
Sois mon guide, Seigneur Jésus.

Je vois les traces de tes pas dans le désert
où tu allais résister aux tentations et décider d'accomplir
jusqu'au bout la mission que le Père t'a confiée.

Sois mon maître, Seigneur Jésus.

Je vois les traces de tes pas vers Béthanie
où tu allais rendre visite à tes amis :

Marie, qui choisit la meilleure part,
Marthe, se dévouant pour bien t'accueillir,
et Lazare que tu allais, un jour, relever du tombeau.
Sois mon ami, Seigneur Jésus.

Je vois les traces de tes pas s'orientant vers les malades,
les aveugles, les sourds, les muets, les paralytiques,
tous ceux et celles qui souffraient dans leur corps ou leur cœur.

Sois mon guérisseur, Seigneur Jésus.

Je te suivrai jusqu'ou tu m'amèneras en faisant la volonté de ton Père
et en me gardant docile à l'Esprit Saint. Amen.



Denise Lamarche

Approchons-nous du feu !

Ressourcement des coresponsables et des baptisés engagés

L'équipe pour le Renouveau des communautés du diocèse de Québec vous invite : Tu as le goût de prendre un temps d'arrêt pour mieux aller de l'avant ? Tu aimes bien nourrir ton corps et aussi ton âme ? Tu sens qu'il te faut prendre du temps pour embellir ta relation avec Jésus ? Voici une opportunité qui devrait te plaire ! Elle te permettra de garder vive la flamme qui est en toi. **Une invitation pour toute personne engagée dans sa communauté. Samedi le 16 mars à la salle paroissiale Denis Morin à Beauceville de 9h30 à 15h.** 20\$/ personne (Dîner et collations inclus) *Note : Veuillez nous mentionner si vous avez des allergies alimentaires.*

Inscription auprès de madame Hélène Bernier au 418-688-1211, poste 269 ou par courriel helene.bernier@ecdq.org. Merci de vous inscrire au moins une semaine à l'avance pour que nous puissions commander assez de repas. **Viens nourrir le feu ardent qui t'habite !**

Partage sur l'Évangile du dimanche



Je vous invite à venir partager sur l'évangile ce dimanche 10 mars à la salle l'étoile du restaurant Le Journal de St-Joseph de 19h à 20h15. C'est une bonne façon d'approfondir la Parole du Seigneur Jésus. Ces rencontres se déroulent le dimanche soir toutes les deux semaines. Déroulement : accueil, louanges, lecture de la Parole, échange entre nous, réflexion, prières d'intercessions et le Notre Père. Au plaisir de cheminer avec toi à la suite de Jésus dans l'Église catholique ! Merci aux propriétaires du Journal qui nous prêtent gracieusement la salle.

Prochaine rencontre : 10 et 24 mars; 7 et 28 avril; 12 et 26 mai; 9 et 23 juin. BIENVENUE ! Info : 418-774-9356.

Gilles Cloutier, St-Jules

SPECTACLE DE JUSTIN BOULET " De père en fils, " organisé par la communauté de Frampton, le samedi 11 mai à 20h à l'église de Frampton. Coût : 40\$. Billets en vente auprès de: Mike Byrns 418-479-5562, Bertrand Drouin 418-479-2946, Yves Roy 418-479-5223, Jacques Turmel 418-479-2909 et Jo Ann Hennessey 418-479-2075.





Déjeuner à l'érable des Chevaliers de Colomb et de la Communauté Chrétienne de l'Enfant-Jésus (Vallée-Jonction), dimanche le 31 mars de 8h30 à 12h30 à la salle multifonctionnelle de Vallée-Jonction. Coût 12 \$ / pers. en pré-vente, 14 \$ / pers. à l'entrée, 6 \$ pour 6 à 12 ans et gratuit 5 ans et moins. Tire sur la neige dès 9h00 Réservation : François Perreault 253-6237, Robert Doyon 253-6320 et à la sacristie 253-5355

Communauté de Vallée-Jonction valleejonction@globetrotter.net

La lampe du sanctuaire brûle cette semaine aux intentions d'une paroissienne

Carnet du Carême "Jusqu'où me suivras-tu" disponible dans chaque communauté au coût de 3 \$

Recommandation aux prières

Le 28 février, est décédée, **Mme Marcelle Grondin**. Elle demeurait à la Résidence O' Roy de St-Joseph, autrefois de St-Frédéric. Elle était la mère de Maryse et Nancy Lessard de notre communauté. Les funérailles ont été célébrées vendredi 8 mars en l'église de St-Frédéric.

Messe des familles une fois par mois

L'équipe pastorale Ste-Famille-de-Beauce vous propose un projet d'évangélisation audacieux par la mise sur pied d'une messe des familles une fois par mois, tournant dans chacune des 12 communautés de la paroisse. **Prochain dimanche 24 mars à 11h à Vallée-Jonction.**

Bienvenue aux jeunes familles et à leurs enfants !

Les états financiers 2018 de la Paroisse Sainte-Famille-de-Beauce ainsi que ceux de notre communauté sont disponibles en avant sur la balustrade.

Communauté de Frampton : fabframpton@globetrotter.net

Cercle des Fermières

L'assemblée aura lieu **mercredi, 13 mars à 19h30** à la salle communautaire. **Invitée** Jessica Boutin, de la coopérative du service à domicile **Bienvenue à toutes !**

FADOQ de Frampton : Soirée de "500", le jeudi 14 mars à 19h30, à la salle communautaire. Coût 2\$/personne. Lise Patoine 418-479-2900 **Bienvenue à tous !**

Les états financiers 2018 de la Paroisse Sainte-Famille-de-Beauce ainsi que ceux de notre communauté sont disponibles en arrière de l'église.

Communauté de Sts-Anges fabstsanges@live.ca

LITURGIE DU JOUR "JUSQU'À OÙ ME SUIVRAS-TU ?" Il est toujours temps de choisir

Nous commençons le Carême avec Jésus qui, dans le désert, fait l'expérience de l'attrait des moyens faciles pour accomplir sa mission. Il y résiste en faisant appel à la Parole de Dieu.

Recommandation aux prières

À Montréal, le 23 février, à l'âge de 84 ans, est décédé **M. Laurent Laflamme**, époux de Gemma Vachon (fille de Camille Vachon de Saints-Anges). **Sincères condoléances à la famille.**

Les états financiers 2018 de la Paroisse Sainte-Famille-de-Beauce ainsi que ceux de notre communauté sont disponibles en avant de l'église.

GARAGE RÉJEAN LEFEBVRE

- Débosselage • Peinture • Frame master - Achat et vente d'autos et camions d'occasion
- Reclamation d'assurances
- Pose de pare-brise
- Air climatisé
- Mécanique
- Vente de pneu
- Entreposage de pneu
- Remorquage 24h

294, rue du Parc, Saints-Anges
418 253-6895

Transport
Adrien Audet et Fils Inc.
Transport scolaire et de groupes
214 A, Principale, Frampton 418 479-2018

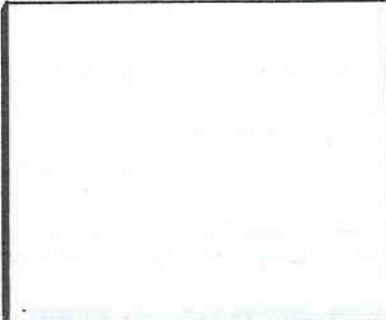

Marie Brousseau & Julie Grondin
Pharmaciennes

Lun.-jeu.: 9h à 19h30 Livraison gratuite
Mar.-mer.-ven.: 9h à 17h30

147-A, rue Principale, Frampton GOR 1M0
Tél.: 418 479-2095
Fax.: 418 479-2025

membre affilié à **Proximed**

Municipalité de Frampton

107, rue Sainte-Anne
Frampton GOR 1M0
Tél.: 418 479-5363
Fax: 418 479-5364

Un vent d'énergie!

Courriel: frampton@globetrotter.net
Site Internet: munframpton.qc.ca

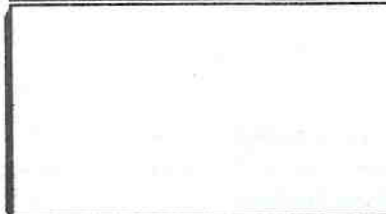

FB Frampton Brasse
— FERME BRASSICOLE —

Bière de dégustation Site agro-touristique

430, 5e et 6e rang
Frampton GOR 1M0
418 479-5683

info.framptonbrasse@gmail.com
www.framptonbrasse.com

YAMAHA www.sporttardif.com

Alain Tardif propriétaire
Motocyclettes

• VTT • Motoneiges

Centre de vente et réparation sport et utilités
428, Principale, Vallée-Jonction GOS 3J0
Tél.: 418 253-6164 Sans frais: 1 866 253-6164

GARAGE ROGER BEAUDOIN INC.
RÉPARATIONS GÉNÉRALES, VENTE D'AUTOS
POSE ET RÉPARATION DE PARE-BRISE

101, Cliche, Frampton www.beaudoinautos.com 418 479-2808



HOMMAGE DE
Club F.A.D.O.Q. Frampton de Frampton

COFFRAGE LD

Léandre Drouin, Prés.
Coffrage de béton commercial et industriel

No. de lic. RBQ: 253-3374-05

2621, de la Rotonde, Chamy G6X 2M2
Tél.: 418 387-6067 - Tél.: 418 479-2090

ALAIN BOILY 124, Brennan, Frampton

Vente et réparation de scies mécanique, souffleuses, tracteurs à pelouse, débroussailluses, Réparation de motoneiges et V.T.T.
Jonsered Shindawwa, Echo, Husqvarna 418 479-5735

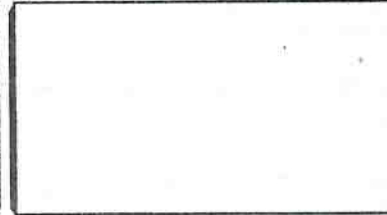

Les Excavations
Albert Turmel 2014 inc.

Amélioration agricole et forestière

Aqueduc et égout - Installation fosse septique et champs d'épuration - Système Écoflo

Johnny Perreault, prés. Bur.: 418 253-1426
Sts-Anges Cell.: 418 386-0286

MANOIR ST-ÉDOUARD
MARDEN 2014 SENC

Résidence pour personnes âgées autonomes et semi-autonomes

Props.: Marlène Audet et Denis Grenier

142, Principale, Frampton
418 479-2969

Binet & Carbonneau, notaires
Me Rénald Binet, notaire
159, Principale, Frampton GOR 1M0
418 479-2980



BUREAU VÉTÉRINAIRE DE FRAMPTON SENC.

Alimentation, Décongélation d'embryons, Médecine curative, Médecine préventive, Marmite, Suivi informatique de troupeau, Échographie bovine, porcine, Taillage de sabots, Évaluation de taureaux

Urgence en tout temps 112, rue Audet, Frampton
Tél.: 418 479-2802

Garage David Audet

Mécanique générale, Alignement, Auto, Vente de pneu

104, Principale, Frampton 418 479-2033

Maxime Bernier
Député de Beauce
Bureau de circonscription Saint-Georges:
430-11535, 1^{er} Avenue Saint-Georges G5Y 7H5
Sainte-Marie

225-1068, boul. Vachon nord, Sainte-Marie G6E 1M6
maxime.bernier.c1a@parl.gc.ca 1 888 470-2171
www.maximebernier.ca

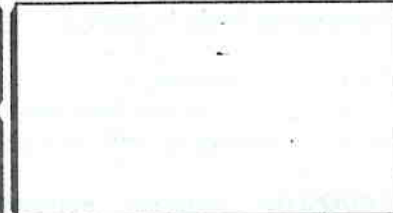

OLYMEL www.olymel.ca

T: 418-253-5437
F: 418-253-6734

568, ch. de l'Écore Sud, Vallée-Jonction GOS 3J0

Chevaliers de Colombe
Conseil 3149 de Vallée-Jonction
François Perreault, Grand Chevalier
VALLÉE-JONCTION 418 253-6237

Unité Fraternelle, Charité, Patriotisme

JIPM Tél.: 418 253-6691
Fax: 418 253-6491

Sans frais: 1-800-577-6691

USINE: 365, RUE INDUSTRIELLE
SAINTS-ANGES GOS 3E0
Pierre Poullin, ingénieur, prés.

Courriel: jpm.metal@globetrotter.net
Site web: www.jpm-metal.ca

Transport
André et Alexandre
Drouin inc.
Sts-Anges, Beauce
ANDRÉ Tél./fax: 418 253-6110

Institut de Beauté
Caroline Bélanger
Extension de cils
Rehaussement de cils, Lash lift
Esthétique - Électrolyse
Bronzage (lit et cabine) Coiffure - Maquillage
Sauna infrathérapie - Pose d'ongles
289, rue Principale, Vallée-Jct 418 253-5509

Centre du Pick-up de Beauce Enr.
Vente et Achat de camions usagés (pick-up)
Gar: 418 253-6120
127, Kennedy, Vallée-Jonction

Fix Auto Ste-Marie Vallée
Centre de Collision
Tél. 418 253-6720
Fax: 418 253-6366

GP Clément Poulin inc.
Vente de pièces et autos usagées de toutes marques
84, rte Kennedy, Vallée-Jct G0S 3J0 418 253-6127

Centre de L'AUTO
Mécanique générale
Pneus et accessoires
Paul Jacques, prop.
130, Rte 112 O., Vallée-Jct
VALLÉE-JONCTION G0S 3J0 418 253-5030

ALAN LATULPE inc.
Vente et transport de gravier
Transport en vrac
707, de l'Écore
Vallée-Jonction
Tél.: 418 253-5053 Cell: 418 386-6060

Scierie - Bois de construction - Bois de dimension
Clément Drouin 411, Principale
Rés.: 418 253-6222
Éric Drouin Sts-Anges
Rés.: 418 253-5440
Pascal Drouin G0S 3E0
Rés.: 418 253-5474
Tél.: 418 253-5456
Messagerie: picardetpoulin@gmail.com

DIRECTEURS FUNÉRAIRES
ÉDIFIAR
MERCIER & FIZO
REARRENCIEMENTS
CREMATION
COLUMBARIUM
HUMOUSINE
Bureau: 418-387-4080
info@edgarmercier.com
856, Notre-Dame Nord Sainte-Marie (Québec) G6E 2K9
WWW.EDGARMERCIER.COM

Manufacturier de monuments funéraires
MONUMENTS Chabot inc.
Vente - Lettrage - Réparation
163, rue Drouin, Scott, Qc Tél.: 418 387-2425
www.monumentschabot.com Fax: 418 386-2797

Résidence Saints-Anges
Michèle Morin, propriétaire
Résidence pour aînés autonomes et semi-autonomes
499, Principale, Saints-Anges
418 253-5347

A.B. METAL
Métaux ouvrés - Structure d'acier - Système de rangement
- Remorque - Acc. de travail
Soudure générale
Équipement de ferme
CONCEPTION & FABRICATION
280, 1re Rue, Parc Industriel, Vallée-Jonction 418 253-5466

Les Structures R.B.R. inc.
• Poutrelles de plancher
• Fermes de toit
• Poutres de parallam
Bur.: 418 253-5454 - Fax: 418 253-5455
info@structuresrbr.ca
394, Principale, Saints-Anges G0S 3E0

Garage F. Drouin (Québécois)
Mécanique générale et anti-rouille
Balancement électronique
451, Principale, Sts-Anges G0S 3E0 418 253-5202

Soeurs St-François d'Assise
257-A, Turcotte, Vallée-Jct 418 253-1238

FILGO ÉNERGIE
Philippe Gosselin & Ass. Ltée
424, 2^e avenue du Parc-Industriel
Sainte-Marie (Québec) G6E 1B6
418.387.5493
1.800.463.8916
filgo.ca
ESSENCE MAZOUT SHELL DIESEL EXTRA FED
LUBRIFIANTS SHELL EQUIPEMENTS PETROLIERS
SERVICE DE CHAUFFAGE ET DE CLIMATISATION

SYLVAIN PILOTE
entrepreneur en menuiserie
Lic.: 8003-1511-60
Finition extérieure et intérieure, Pose d'armoires, portes, planchers, fenêtres, moulures, patio, etc.
123, rue Cliche, Frampton (Beauce), G0R 1M0
418 479-2898 418 386-7248

saints anges
V VIVRE BONNE DES AILES

MULTI-SABLE R.C. Ltée
Fabricant de sable à jet (sandblast) et de sable spécialisé en sac et
R.C. ROY INC.
(GRAVIÈRES) Camière et sablière
Vente de sable, gravier, pierre et terre en vrac
200, ch. de l'Écore, Vallée-Jct G0S 3J0 Bur: 418 253-5169
Sans frais: 1-800-655-5169 Fax: 418 253-6060

QUINCAILLERIE C.D. SIBU
189, du Pont
Vallée-Jonction Bce G0S 3J0
Tél.: 418 253-6446 quincaillerie.cd@globetrotter.net

438, rte Binet, Saints-Anges G0S 3E0
Tél.: 418 253-5747 Fax: 418 253-5746
REMI GRENIER inc.
Les Constructions
Entrepreneur général • Résidentiel et commercial
• Coffrage de béton

Pharmacie Kathleen Harvey & Matthieu Charest
412, rue Principale, Vallée-Jonction G0S 3J0
Tél.: 418 253-5484
Affiliés à: **familiprix** Fax: 418 253-5232
SUIVEZ-NOUS SUR:
Lundi et mercredi: 9h à 17h
Mardi, jeudi et vendredi: 9h à 21h
Samedi: 9h à 14h
FAMILIPRIX.COM

TIMBER MART
189, du Pont
Vallée-Jonction Bce G0S 3J0
Courriel: 418 253-6446 quincaillerie.cd@globetrotter.net

Maison Funéraire Nouvelle Vie inc.
St-Joseph: 418 397-4000
Ste-Marie: 418 387-4400
Sans frais: 1 866-610-5255 Web: www.nouvellevie.ca
Vallée-Jonction: 418 253-6208 Frampton: 418 479-2665
Sainte-Hénédiène: 418 935-3565



Villa du Moulin
Le chez-soi des retraités

840, av. Du Moulin
Saint-Joseph-de-Beauce G0S 2V0
418 397-5400 villadumoulin.com



**Electrolyse Beauté
Lise Fortin**
Soins du visage.
Épilation (cire chaude & tiède)
Drainage lympho-énergétique
Soins des pieds - Electrolyse
503, Bellevue, Vallée-Jct
418 253-6147

PHYTO 5[™] **GEHWOL**
Méthode Phytobiodermie **CLAYTON SHAGAL**



**CAMIL
JACOB**
inc.

ENTREPRENEUR GÉNÉRAL Licence R.B.Q.
8003-3137-22

Construction & électricité
Résidentiel Commercial Industriel

MICHEL CLOUTIER, PROP. TÉL.: 418 253-5441
420, St-Gabriel, Vallée-Jonction FAX: 418 253-6536



**ASPHALTE
NICOLAS LACHANCE**

ENTREPRISE COMMERCIALE RÉPARATION APPLICATION D'ENDUIT ET DRUSURE

NICOLAS LACHANCE
418 386-0689
info@asphaltenicolaslachance.com
asphaltenicolaslachance.com
209 rue Cliche, Vallée-Jonction
RBQ 9682-4535-01 C.C.Q. 741-072



CLICHE
AUTO FORD VALLÉE-JONCTION, QC

www.clicheauto.com info@clicheauto.com
46, Route Kennedy, Vallée-Jonction G0S 3J0
Fax: 418 253-5252 Tél.: 418 253-5445
Sans frais: 1-800-546-5445



Desjardins
Caisse de La Nouvelle-Beauce

Centres de services
Vallée-Jonction
Saints-Anges
Frampton
418 387-5456

« Une force dans le développement de son milieu »



**GRAVIÈRE
GIGUÈRE**

201, rte Kennedy
Vallée-Jonction
Tél.: 418 253-5562
Télec.: 418-253-5599

Fosses septiques
Champs d'épuration
Démolition

Excavation avec lazer, Transport:
Gravier, Sable, Déblaiement de neige



**Jardins
Passions**
Créateur de bonheur

**CENTRE
JARDIN**
FLEURISTERIE (Funéraire)

1052, boul. Vachon Sud, Saint-Marie G6E 2S5
Tél.: 418 386-2380 • Fax: 418 386-1833
info@jardins-passions.ca www.jardins-passion.ca

Entretien et aménagement paysager
Taille d'arbres, haie de cèdres
Tonte de pelouse

Suivez-nous sur facebook

**CHÂTEAU
SAINTE-MARIE**
RÉSIDENCE PRIVÉE POUR AÎNÉS

T. 418 387-4623 F. 418 387-4633
Web: www.cogir.net



Les Aciers Rémi Latulippe Inc.
Grossiste en: Acier, Aluminium,
Stainless

481, rte 112 Est, Vallée-Jonction, Beauce
Tél.: 418 253-5521 - Fax: 418 253-6800



**Municipalité de
Vallée-Jonction**

259, rue Jean-Marie Rousseau
Vallée-Jct., G0S 3J0
418 253-5515
admin@valleejonction.qc.ca



**DROUIN
& Frères**

www.drouinfreresauto.com
418 387-6601

Route Cameron, Ste-Marie
www.blaismazda.com
418 389-0545



**DROUIN
& Frères**

www.drouinfreresauto.com
418 387-6601

Route Cameron, Ste-Marie
www.blaismazda.com
418 389-0545



**EXCAVATIONS
YANNICK LATULIPPE INC**

Excavation, nivellement
Terre neuve et
démolition
Transport de terre
et de gravier

Tél.: 418 253-6185
Cell.: 418 387-9278

R.B.Q. 8281-0821-23
Vallée-Jonction, Bce



LFL
TRANSPORT

431, ch. de l'Écore
Vallée-Jonction, Bce
G0S 3J0
418 253-5423



LUC PROVENÇAL
Député de Beauce-Nord

700, rue Notre-Dame Nord
Sainte-Marie (Québec)
G6E 2K9

Tél.: 418 387-2044
ou 1 800 463-2544

Courriel: Luc.Provençal.BENO@assnat.qc.ca



**Les paysages
de Vallée inc.**

418 253-5310
429, route 112 Est, Vallée-Jct G0S 3J0



PIERRE TURMEL
CONSTRUCTION inc.

Résidentiel • Commercial • Industriel
CONSTRUCTION ÉBÉNISTERIE

LICENCE RBQ: 1612-4893-84
418 253-6400
ptconst@globetrotter.net
www.pierreturmelconstruction.com



Bisson CPA Inc.

255, rue Hébert
Vallée-Jct
G0S 3J0

Jacquelin Bisson, CPA auditeur, CA Tél.: 418 253-5404
Daniel Bisson, CPA auditeur, CGA Fax: 418 253-5054



268, rue Assise
Vallée-Jonction G0S 3J0
418-253-5825
Sans frais: 1-877-474-5825
sroy@stephaneroy.ca

Stéphane Roy
Arpenteur-géomètre



Tradition

LES MARCHES • SAQ

Sylvain Roy, prop.
152, du Pont
Vallée-Jonction
Fax: 418 253-5364

Tel. 418 253-6585
marchevalleejonction@globetrotter.net

Service de buffets • Mets cuisinés sur place
• Poulet frit • Coupes de viande personnalisées
• Fruits et légumes frais coupés



**JOBIDON
INC**

PIERRE IGA

Ouvert 7 jours sur 7
de 8h à 22h

1021, avenue du Palais
Saint-Joseph de Bce G0S 2V0

Tél.: 418 397-5213
Fax: 418 397-5214

GRACIEUSEMENT DES ANNONCEURS - ENCOURAGEZ-LES

LE FEUILLET PAROISSIAL, 1340, OZANNA, QUÉBEC, G1L 3T2

RBQ: 1-800-529-0776 / FAX: 1-800-429-0981

COURRIEL: Impprimerie@idmou.com

(E-012)

(8)