

XX Congreso  
LATINOAMERICANO  
DE PEDIATRÍA

**ALAPE**



**55** CONGRESO  
NACIONAL  
DE PEDIATRÍA  
**CONAPEME**  
GUADALAJARA 2024



**PROGRAMA ACADÉMICO**

**DEL 16 AL 19 DE MAYO 2024**

[www.conapemecongresos.org](http://www.conapemecongresos.org)

**¡ENSEÑANDO, CUIDANDO Y APRENDIENDO!**





Estimados pediatras de Latinoamérica.

Quiero enviar un afectuoso saludo a todas las filiales de los diferentes países que integran a la Asociación Latinoamericana de Pediatría (ALAPE).

En esta ocasión mi mensaje tiene como objetivo extenderles una cordial invitación para asistir a nuestro XX congreso ALAPE de la mano de nuestros anfitriones, nuestros colegas mexicanos con el 55 Congreso Nacional de Pediatría CONAPEME, que se llevará a cabo en la bella ciudad de Guadalajara Jal., México del 16 al 19 de mayo del 2024.

Hemos sumado esfuerzos para diseñar un ambicioso programa académico y científico, que tiene como objetivo primordial aportar a la educación médica continua de los pediatras latinoamericanos, quienes tienen la enorme responsabilidad de atender a la niñez y adolescencia de nuestra región.

Los temas por revisar son interesantes, cubriendo todas las especialidades pediátricas en los diferentes módulos, así como una gran cantidad de talleres, que estamos seguros enriquecerán la práctica diaria de nuestros pediatras.

Además, hemos puesto especial interés en las nuevas generaciones de jóvenes pediatras para apoyar su experiencia de formación.

Buscaremos intercambiar experiencias en los diferentes problemas de salud que afectan a todos los países de nuestra región, como la pediatría social, enfermedades no transmisibles y las diferentes políticas de salud en nuestros tiempos.

Hemos integrado un gran equipo de colaboradores en el comité organizador y comité científico por parte de ambas asociaciones para hacer de nuestro congreso uno de los mejores de nuestra región.

Estamos seguros de que con el apoyo de todos los pediatras agremiados a nuestras asociaciones lograremos el éxito deseado.

Los esperamos en Guadalajara con los brazos abiertos.

**Dr. Carlos G. Alonso Rivera**  
**PRESIDENTE**  
**ALAPE 2021-2024**





Queridos Colegas

Hoy, como presidente de CONAPEME, tengo el honor de compartir con todos ustedes una noticia emocionante que refleja nuestro compromiso con la excelencia en la pediatría y la promoción de la salud infantil en México y América Latina.

Tengo el honor de invitarlos a nuestro próximo 55 Congreso Nacional de Pediatría CONAPEME y el XX Congreso Latinoamericano de Pediatría ALAPE, un magno evento que estamos organizando en conjunto CONAPEME y la Asociación Latinoamericana de Pediatría, ALAPE, a realizarse en Guadalajara Jalisco, del 15 al 19 de mayo de 2024.

En este gran evento, tendrán la oportunidad de descubrir los temas más actualizados en pediatría y las mejores prácticas que están dando forma al futuro de nuestra profesión.

Un espacio donde la investigación académica se encontrará con la experiencia, las ideas más audaces se debatirán y nuestras habilidades se fortalecerán.

Este congreso no es solo sobre el conocimiento y la ciencia, es también acerca de nosotros como comunidad pediátrica, compartir, aprender y crecer juntos, es la pasión que todos compartimos por la salud de los niños de México y América Latina.

Permítanme asegurarles que este evento será una oportunidad para conectarnos con colegas, hacer nuevos amigos y ser inspirados por la dedicación que todos compartimos hacia nuestros pequeños pacientes.

Así que los invito a unirse a nosotros en Guadalajara, Jalisco, del 15 al 19 de mayo de 2024.

Les prometo que será un viaje que nunca olvidarán, un evento que marcará sus carreras y una experiencia que los llenará de inspiración.

Estamos ansiosos de darles la bienvenida a todos, de abrazarnos, aprender juntos y construir un futuro más saludable para los niños de México y América Latina.

¡Nos vemos en Guadalajara!

**Dra. Ana Beatriz Rosas Sumano**  
**PRESIDENTE**  
**Confederación Nacional de Pediatría de México A.C.**



# COMITÉ ORGANIZADOR

## ALAPE

**Presidente:**

Dr. Carlos Gilberto Alonso Rivera  
**México**

**Vicepresidente:**

Dra. Marcela María Fama Pereira  
**Colombia**

**Secretario:**

Dra. Stella Maris Gil  
**Argentina**

**Tesorero:**

Dr. Luis Felipe González  
**Chile**

## CONAPEME

**Presidente :**

Dra. Ana Beatriz Rosas Sumano

**Vicepresidente:**

Dr. Román González Rubio

**Secretario:**

Dr. Francisco Gerardo Baños Paz

**Tesorero:**

Dr. José Ignacio Barreras Salcedo

## VOCALES ALAPE

Dra. Sarah María Vega Sánchez  
**(Perú)**

Dra. Marvis Argelis Corro Gómez  
**(Panamá)**

Dra. Mirza Yamileh Lara Castillo  
**(Honduras)**

Dr. Rubén Ruiz Santa Cruz  
**(Guatemala)**

Dra. Ana Beatriz Rosas Sumano  
**(México)**

**PRESIDENTE PASADO:**

Dr. Oswaldo Revelo Castro  
**(El Salvador)**



# FEDERACIONES



**Federación Centro Occidente**  
Dr. Miguel Ángel Santos Díaz



**Federación Noreste**  
Dra. Patricia Georgina Montiel Duarte



**Federación Sureste**  
Dr. German Arturo Corzo Rios



**Federación Centro**  
Dr. José Juan Rentería Morales



**Federación de Pediatras del Noroeste, A.C.**  
**Federación Noroeste**  
Dr. Manuel Rebolledo Urcadiz



# COMITÉ ORGANIZADOR

## **Coordinadores ALAPE Y CONAPEME**

Dr. Carlos Gilberto Alonso Rivera  
Dra. Ana Beatriz Rosas Sumano

## **Programa Académico:**

Dra. Inés Edith Chávez Tejeda  
Dr. Román González Rubio  
Dra. Marcela María Fama Pereira  
Dra. María Berenice Mercado Villegas

## **Talleres CONAPEME:**

Dra. Diana Hernández Calzada  
Dra. Paola Arcos García  
Dra. Pamela Moncada Brito

## **ALAPE:**

Dra. Sarah María Vega Sánchez  
Dra. Stella Maris Gil  
Dr. Oswaldo Revelo Castro

## **Coordinadores Comité Científico**

Dra. María Soledad Millán Lizárraga  
Dr. Carlos Gilberto Alonso Rivera  
Dr. Enrique Mendoza López  
Dra. María Mónica Aguilar Durán  
Dr. Ernesto Jiménez Balderas  
Dr. Edgar M. Vásquez Garibay  
Dra. Leticia Abundis Castro  
Dr. Carlos Julián Montiel Castillo  
Dr. Antonio Luévanos Velázquez  
Dra. Margarita Barrientos Pérez

## **Comité de Logística**

Dr. Salvador Jáuregui Pulido (coordinador)  
Dr. Javier Medina López  
Dr. Alejandro Amador Silva  
Dr. Fernando Trujillo Tobón  
Dr. José Luis Arreola Polanco  
Dr. Ismael Landín Miranda

## **Comité de Investigación**

Dr. Miguel Varela Cardoso (coordinador)  
Dra. Nora Ernestina Martínez Aguilar  
Dra. Leticia Belmont Martínez  
Dr. Mauricio Pierdant Pérez  
Dra. María de la Cruz Ruiz Jaramillo

## **Comité de Residentes**

Dr. Farid Adán Pacheco Y Orozco (coordinador)  
Dra. Darling Adriana Contreras Capetillo  
Dr. Fernando Castañón Leo  
Dr. Miguel Ángel Vichido Luna

## **Comité de Relaciones Internacionales:**

Dr. Sergio C. Riestra Jiménez  
Dr. Carlos Gilberto Alonso Rivera  
Dr. Arnoldo Rafael Sierra Encinas

## **Revista “Archivos de Investigación Pediátrica de México”**

**Editor en Jefe:** Dra. Leticia Belmont Martínez  
**Redacción:** Dra. Nora Ernestina Martínez Aguilar  
**Editor Gráfico:** Dr. Miguel Varela Cardoso  
**Co Editor:** Dr. Mauricio Pierdant Pérez  
Dr. Víctor de la Rosa Morales  
Dra. María de la Cruz Ruiz Jaramillo



# COMITÉ ORGANIZADOR

## **Dr. Lector**

Dr. Carlos Pacheco Skidmore  
Mtra. Mónica Ortiz San Pablo  
Dr. Ignacio Vázquez León

## **Comité de Actividades Deportivas**

Dr. José Ignacio Barreras Salcedo  
Dr. Francisco Arturo Padilla Ramírez  
Dr. Carlos Enrique Angulo Benítez  
Dr. Alberto Valencia Castellanos

## **Comité de Comunicación Social y Vinculación Institucional**

Dr. Carlos Aranza Donís  
Dra. Mónica Pérez Santín

## **Comité de Proyección a la Comunidad**

Dr. Fernando García Pérez  
Dr. Luis Jorge Matos Alviso  
Dra. Nanci Aguilar Astorga

## **Comité de Protocolo**

Dr. Juan Márquez Jiménez  
Dr. Víctor Manuel Gutiérrez Gómez  
Dr. Carlos Aranza Donís

## **Comité Página Web y Redes Sociales CONAPEME**

Dr. Enrique Mendoza López  
Dra. María Mónica Aguilar Durán  
Dr. Carlos Humberto Aguilar Arguello

## COORDINADORES ACADÉMICOS POR DÍA

- **16 MAYO:** FEDERACIÓN CENTRO OCCIDENTE
- **17 MAYO:** FEDERACIÓN SURESTE
- **18 MAYO:** FEDERACIÓN CENTRO
- **19 MAYO:** FEDERACIÓN NOROESTE: MODULO TEMAS ESPECIALES Y DESAYUNOS CON EXPERTO
- **TALLERES:** FEDERACIÓN NORESTE





# ASOCIACIONES Y SOCIEDADES AFILIADAS A ALAPE

## **Sociedad Argentina de Pediatría**

Presidente:  
Dr. Javier Indart

## **Sociedad de Pediatría de Belice**

Presidente:  
Dr. Javier Magaña

## **Sociedad Boliviana de Pediatría**

Presidente:  
Dra. Magaly Zurita Villazon

## **Sociedad Brasileña de Pediatría**

Presidente:  
Dr. Clovis Francisco Constantino

## **Sociedad Chilena de Pediatría**

Presidente:  
Dr. Jorge Fabres Biggs

## **Sociedad Colombiana de Pediatría**

Presidente:  
Dr. Mauricio Guerrero

## **Asociación Costarricense de Pediatría**

Presidente:  
Dra. Julia Fernández Monge

## **Sociedad Cubana de Pediatría**

Presidente:  
Dra. Berta Lidia Castro Pacheco

## **Sociedad Dominicana de Pediatría**

Presidente:  
Dra. Rosa Acevedo Saladín

## **Sociedad Ecuatoriana de Pediatría**

Presidente:  
Dra. Joana Acebo

## **Asociación de Pediatría de El Salvador**

Presidente:  
Dra. Ingrid Lizama

## **Asociación Española de Pediatría**

Presidente:  
Dr. Luis Carlos Blesa Baviera

## **Asociación Pediátrica de Guatemala**

Presidente:  
Dr. Jorge Oswaldo Romero Trujillo

## **Asociación Pediátrica Hondureña**

Presidente:  
Dra. Ingrid Carolina Arambu Elvir

## **CONAPEME**

Presidente:  
Dra. Ana Beatriz Rosas Sumano

## **Sociedad Nicaragüense de Pediatría**

Presidente:  
Dra. Mercedes Somarriba

## **Sociedad Panameña de Pediatría**

Presidente:  
Dra. Marvis Corro De Cajiao

## **Sociedad Paraguaya de Pediatría**

Presidente:  
Dr. Ernesto Weber

## **Sociedad Peruana de Pediatría**

Presidente:  
Dra. Virginia Alicia Garaycochea Cannon

## **Sociedad Puertorriqueña de Pediatría**

Presidente:  
Dr. Gerardo Tosca

## **Sociedad Uruguaya de Pediatría**

Presidente:  
Dr. Sergio Venturino





# PRESIDENTE DE COLEGIOS

## **Colegio de Pediatras de Aguascalientes A.C.**

Presidente:

Dr. Víctor Antonio Monroy Colín

## **Colegio de Pediatras de Colima A.C.**

Presidente:

Dr. Jorge Alan Pérez Liñán

## **Colegio de Pediatras del Estado de Guanajuato A.C.**

Presidente:

Dra. María de la Cruz Ruiz Jaramillo

## **Colegio de Pediatría de Jalisco A.C.**

Presidente:

Dr. José Ignacio Ruíz González

## **Colegio de Pediatras de Michoacán A.C.**

Presidente:

Dr. Alejandro Mares Muñoz

## **Colegio de Pediatras de Nayarit A.C.**

Presidente:

Dr. Jesús Alejandro Romero Rodríguez

## **Colegio de Pediatría de San Luis Potosí A.C.**

Presidente:

Dr. Jesús Ricardo Villarreal Villalpando

## **Colegio de Pediatría de Zacatecas A.C.**

Presidente:

Dr. Rodrigo Israel Martínez Hernández

## **Colegio Campechano de Médicos Pediatras A.C.**

Presidente:

Dra. Rosario del Socorro Santoyo Cruz

## **Colegio de Pediatría del Estado de Chiapas A.C.**

Presidente:

Dr. César Alejandro Zúñiga Martínez

## **Colegio de Pediatría del Estado de Oaxaca A.C.**

Presidente:

Dra. Alma Delia Montes Jiménez

## **Colegio de Pediatras de Quintana Roo A.C.**

Presidente:

Dr. Guillermo Hinojosa Mendoza

## **Colegio de Pediatras de Tabasco A.C.**

Presidente:

Dr. Hiparco Cámara Zurita

## **Colegio de Pediatría del Estado de Veracruz A.C.**

Presidente:

Dr. Óscar Eduardo Bravo Beltrán

## **Colegio de Pediatría del Estado de Yucatán A.C.**

Presidente:

Dr. Carlos Manuel Quiñones Vega

## **Colegio de Pediatras de Coahuila A.C.**

Presidente:

Dr. Arturo de la Torre Cabral

## **Colegio de Pediatras de Durango A.C.**

Presidente:

Dr. Gustavo Acosta Escárcega

## **Colegio de Pediatras de Nuevo León A.C.**

Presidente:

Dra. María Dolores Ruíz Pedraza



# PRESIDENTE DE COLEGIOS

## **Colegio de Pediatras de Tamaulipas A.C.**

Presidente:  
Dr. José Alfredo González González

## **Colegio de Pediatras de Baja California A.C.**

Presidente:  
Dr. Isaac Estrada Ruelas

## **Colegio de Pediatras de Baja California Sur A.C.**

Presidente:  
Dr. Waldo Antonio Collins Cota

## **Colegio de Pediatras de Chihuahua A.C.**

Presidente:  
Dr. Daniel Casas Robles

## **Colegio de Pediatras de Sinaloa A.C.**

Presidente:  
Dr. Javier Rosendo Uriarte Obregón

## **Colegio de Pediatras del Estado de Sonora. A.C.**

Presidente:  
Dr. José Castro Acedo

## **Colegio de Pediatría de la Ciudad de México A.C.**

Presidente:  
Dr. Javier Sánchez Nava

## **Colegio de Pediatría del Estado de México A.C.**

Presidente:  
Dr. Lenin Ortiz Ortega

## **Colegio de Pediatras de Guerrero A.C.**

Presidente:  
Dra. Mariel Arana Segura

## **Colegio de Pediatras de Hidalgo A.C.**

Presidente:  
Dr. Felipe Arteaga García

## **Colegio de Pediatría del Estado de Morelos A.C.**

Presidente:  
Dr. Baltazar Becerril Bautista

## **Colegio de Pediatría del Estado de Puebla A.C.**

Presidente:  
Dra. María Guadalupe Carranza Valle

## **Colegio de Pediatras de Querétaro A.C.**

Presidente:  
Dr. Eduardo Arias Kanemoto

## **Colegio de Pediatría del Estado de Tlaxcala A.C.**

Presidente:  
Dra. Nayarahi Corona Muñoz



# INSTITUCIONES PARTICIPANTES

Confederación Nacional de Pediatría de México. (CONAPEME)

American Academy of Pediatrics. (AAP)

International Pediatric Association. (IPA)

Asociación Latinoamericana de Pediatría. (ALAPE)

Academia Mexicana de Pediatría. (AMP)

Federación Mesoamericana y del Caribe de Pediatría. (FEMACAP)

Consejo Mexicano de Certificación en Pediatría. (CMCP)

Federación de Pediatría del Sureste. (FEPESUR)

Federación de Pediatría del Centro Occidente de México. (FEPECOME)

Federación de Pediatría del Noreste de México. (FEPENOR)

Federación de Pediatría del Noroeste de México. (FEPENORO)

Federación de Pediatría del Centro de México. (FEPECE)



# ASOCIACIONES Y COLEGIOS PARTICIPANTES

**Coordinador:** Dra. Griselda Fuentes Fuentes  
Vocal del Consejo Directivo de CONAPEME

- Sociedad Mexicana de Neurología Pediátrica.
- Colegio Mexicano de Neumología Pediátrica.
- Sociedad de Médicos Militares Pediatras “Dr. Jesús Lozoya Solís”.
- Asociación Pro-Lactancia Materna (APROLAM).
- Colegio Mexicano de Pediatras Especialistas en Inmunología y Alergia.
- Federación Nacional de Neonatología de México.
- Asociación Mexicana de Vacunología.
- Federación Mexicana de Profesionales de la Salud para la Promoción y Atención del Desarrollo Infantil.
- Ciberpeds A.C.
- Asociación Mexicana para la Salud de la Adolescencia (AMSA).
- Asociación Mexicana de Infectología Pediátrica (AMIP).
- Colegio Mexicano de Cirugía Pediátrica.
- Sociedad Mexicana de Oftalmología Pediátrica.
- Colegio Mexicano de Profesores de Pediatría A.C.
- Asociación Mexicana Nacimiento Respetado A.C.
- Asociación Nacional Mexicana de Urgencias y Emergencias Pediátricas.
- Asociación Científica de Profesionistas para el Estudio Integral del Niño A.C.
- Sociedad Mexicana de Neuropsicología Pediátrica.
- Comisión de Grupos de Pediatría Privada.



# HOSPITALES PARTICIPANTES

• Texas Children's Hospital



• Nicklaus Children's Hospital



• Johns Hopkins All Children's Hospital



• Rady Children's Hospital



• Phoenix Children's Hospital



• Cook Children's Hospital



• Universidad de Antioquia. Colombia



• Children's Hospital Los Angeles



• Ann and Robert H. Lurie Children's Hospital of Chicago



# PROFESORES EXTRANJEROS

**Ben Hoffman, MD.**  
President AAP

**Janna Patterson, MD. MPH FAAP**  
Senior Vicepresident  
Global Child Health and Life Support AAP

**Gerardo Cabrera Meza, MD.**  
Texas Children's Hospital

**Armando Correa, MD.**  
Texas Children's Hospital

**María Marta Pereira, MD.**  
Texas Children's Hospital

**Ricardo Quiñonez, MD.**  
Texas Children's Hospital

**Nino Rainusso, MD.**  
Texas Children's Hospital

**Renan A. Orellana, MD.**  
Texas Children's Hospital

**Pablo Castañeda, MD.**  
Texas Children's Hospital

**Flor Muñoz, MD.**  
Texas Children's Hospital

**Alexander Van Speybroeck, MD.**  
Children's Hospital Los Angeles

**Guillermo Gutiérrez Calleros, MD.**  
Phoenix Children's Hospital

**Ángel Hernandez, MD.**  
Johns Hopkins All Childrens Hospital

**Roberto Sosa, MD.**  
Johns Hopkins All Childrens Hospital

**Dra. Mariana Glusman**  
Ann and Robert H. Lurie Children's  
Hospital of Chicago

**Toba Niazi, MD.**  
Nicklaus Children's Hospital

**María Franco, MD.**  
Nicklaus Children's Hospital

**Luis Caicedo, MD.**  
Nicklaus Children's Hospital

**Juan Calisto, MD.**  
Nicklaus Children's Hospital

**Juan Bolívar, MD.**  
Nicklaus Children's Hospital

**José Honold, MD.**  
Rady Children's Hospital San Diego

**Carlos Ramos, MD.**  
Rady Children's Hospital San Diego

**Maja Marinkovic, MD.**  
Rady Children's Hospital San Diego

**Mathew Brigger, MD.**  
Rady Children's Hospital San Diego

**Aparna Rao, MD.**  
Rady Children's Hospital San Diego

**Mauro Fisberg, MD. PhD**

**Michael Fitzgerald, MD.**



# PROFESORES EXTRANJEROS

**Henry Justino, MD.**

Rady Children's Hospital San Diego

**Shilpa Vellora, MD.**

Rady Children's Hospital

**Ana Neblett, MD.**

Cook Children's Hospital

**Dr. Juan Fernando Gómez Ramírez**

Universidad de Antioquia. Colombia

**Dr. Paulo Cáceres Guido**

Argentina

**Dr. Eduardo José Cuestas**

Argentina

**Dra. Sarah María Vega Sánchez**

Sociedad Peruana de Pediatría

**Dr. Clovis Francisco Constantino**

Sociedad Brasileña de Pediatría

**Dra. Marcela María Fama Pereira**

Sociedad Colombiana de Pediatría

**Dra. Gissela Sánchez**

Sociedad Ecuatoriana de Pediatría

**Dr. Jorge Fabres Biggs**

Sociedad Chilena de Pediatría

**Dra. Stella Maris Gil**

Sociedad Argentina de Pediatría

**Dra. Marvis Argelis Corro Gómez**

Sociedad Panameña de Pediatría

**Dra. Virginia Alicia Garaycochea Cannon**

Sociedad Peruana de Pediatría

**Dra. Rosa Acevedo Saladín**

Sociedad Dominicana de Pediatría

**Dr. Jorge Oswaldo Romero Trujillo**

Presidente de la Asociación de Pediatría de Guatemala

**Dra. Berta Lidia Castro Pacheco**

Sociedad Cubana de Pediatría

**Dr. José Miguel Leal De León**

ASOPEDIA Guatemala

**Dr. Oswaldo Revelo Castro**

Asociación de Pediatría de El Salvador

**Dr. Sergio Venturino**

Presidente de la Sociedad Uruguaya de Pediatría

**Dr. Jorge L. Cabana**

Sociedad Argentina de Pediatría

**Dra. Agda Mónica Pujada**

Sociedad Uruguaya de Pediatría

**Dr. Miguel Javier Indart De Arza**

Sociedad Argentina de Pediatría





# ACTIVIDADES PROTOCOLARIAS

## ASAMBLEAS DE FEDERACIÓN Salón Calzado 1

15 de Mayo 15:00 hrs.	Centro Occidente
16 de Mayo 12:00 hrs.	Centro
17 de Mayo 09:00 hrs.	Noreste
17 de Mayo 12:00 hrs.	Noroeste
18 de Mayo 10:00 hrs.	Sureste

---

**16 de Mayo:**

### CEREMONIA DE INAUGURACIÓN

**Lugar:** Centro de Convenciones Guadalajara, Jal.  
Salón Guadalajara 5-6  
**Hora:** 18:00 - 20:00 hrs.

---

**16 de Mayo:**

### INAUGURACIÓN EXPO MÉDICA

**Lugar:** Salón Guadalajara 5-6  
**Hora:** 20:00 - 23:00 hrs.

---

**19 de Mayo:**

### CEREMONIA DE CLAUSURA

**Lugar:** Salón Guadalajara 3  
**Hora:** 12:30 - 13:00 hrs.



# EVENTOS ESPECIALES

**18 de Mayo:**

**Asamblea CONAPEME**

**Lugar:** Salón Mueble 1 y 2

**Hora:** 14:00 hrs.

---

**17 de Mayo:**

**ASAMBLEA ALAPE**

**Lugar:** Calzado 2

**Hora:** 15:00 hrs.

---

**16 a 18 de Mayo:**

**9° El Rally De Residentes  
“ CONAPEME 2024”**

**Lugar:** Salón Eventos

**Hora:** 13:00 hrs.

---

**16 a 18 de Mayo:**

**CERTAMEN DE INVESTIGACION  
“ CONAPEME 2024”**

**Lugar:** Salón 1

**Hora:** 08:00 - 16:00 hrs.

---

**17 a 18 de Mayo:**

**PROGRAMA DE LECTURA  
“ DR LECTOR CONAPEME 2024”**

**Lugar:** Construcción

**Hora:** 09:00 - 14:00 hrs.



# EVENTOS ESPECIALES

17 de Mayo:  
**DESAYUNO CONSEJO MEXICANO DE  
CERTIFICACIÓN EN PEDIATRÍA**

**Lugar:** Salón Joya 2

**Hora:** 08:00 a 12:00 hrs.

FECHA: 17 DE MAYO

**SALÓN  
EVENTOS  
1-3**

## DESAYUNO CON EL EXPERTO SANOFI

**07:00 - 08:00**

“Retos diagnósticos de pediatría: análisis y manejo integral caso de infección”

Profesor:

**Dr. Carlos de la Torre González**  
**Dra. Almudena Laris González**  
**Dr. Eduardo Vargas Betancourt**

FECHA: 17 DE MAYO

**SALÓN  
EVENTOS  
2-4**

## DESAYUNO CON EL EXPERTO MOTRIN Y TYLENOL

**07:00 - 08:00**

Actualización del abordaje del Síndrome Febril.  
Controversias actuales. Casos clínicos

Profesor:

**Dr. César Adrián Martínez Longoria**

FECHA: 17 DE MAYO

**SALÓN  
EVENTOS  
5-7**

## DESAYUNO CON EL EXPERTO BAYER

**07:00 - 08:00**

Uso de Esteroides orales y antihistamínicos  
¿Cuándo utilizarlo?

Profesor:

**Dr. Cesar Fireth Pozo Beltrán**



XX Congreso  
LATINOAMERICANO  
DE PEDIATRÍA

**ALAPE**



**55** CONGRESO  
NACIONAL  
DE PEDIATRÍA  
**CONAPEME**  
GUADALAJARA 2024



# ESQUEMA ACADÉMICO

DEL **16** AL **19** DE MAYO 2024

[www.conapemecongresos.org](http://www.conapemecongresos.org)

¡ENSEÑANDO, CUIDANDO Y APRENDIENDO!



# ESQUEMA ACADÉMICO

SALONES	16 MAYO	17 MAYO	18 MAYO	19 MAYO
4	Estrategias Actuales en Vacunas	Gastroenterología	Urgencias y Terapia Intensiva Cirugía	
6	Neonatología	Infectología	Neurología	
3	Actualidades en Nutrición y Gastroenterología	Alergia e Inmunología	Nutrición	Temas Selectos
5	Oncología Cardiología	Puericultura Lactancia Materna	Traumatología y Ortopedia	
2	Pediatría Ambulatoria Oftalmología	Medicina de la Adolescencia Endocrinología	Neumología Bioética	
1	Módulo de Investigación	Módulo de Investigación	Módulo de Investigación	
Salón Eventos Fray Alcalde	Módulo de Residentes Bienvenida		Certamen de Investigación para Residentes y Cierre del Rally de Residentes	
Joya 1 Los Arcos	Módulo Taller de ECN		Taller de Prevención de Enfermedades no Transmisibles ALAPE - CONAPEME Taller de Lactancia Materna ALAPE - CONAPEME	
Construcción		Módulo de Lectura y Escritura	Módulo de Lectura y Escritura	
Sala MIP	Sala De Profesores	Sala De Profesores	Sala De Profesores	Sala De Profesores
Calzado 1	Sala Juntas de Federación	Sala Juntas de Federación	Sala Juntas de Federación	

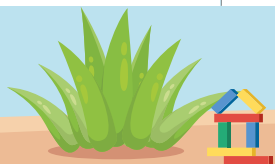

## SALÓN 4

## ESTRATEGIAS ACTUALES EN VACUNAS

Coordinadores:  
**Dr. Enrique Rodríguez Barragán**  
Asociación Mexicana de Infectología Pediátrica  
**Dr. Benjamín Madrigal Alonso**  
Asociación Mexicana De Vacunología

<b>08:30-08:50</b>	Vacunas en el embarazo ( Tdap, Covid 19 y VSR)	Profesor: <b>Dr. Jaime Julio Unda Gómez</b>
<b>08:50-09:10</b>	Catch up de vacunas en Pediatría	Profesor: <b>Dra. Paloma Vizcarra Alvarado</b>
<b>09:10-09:35</b>	Protección del niño viajero	Profesor: <b>Dr. Manuel Ybarra Muñiz</b>
<b>09:35-10:00</b>	Evolución de las vacunas contra SARS-CoV-2	Profesor: <b>Dr. Raúl Romero Cabello</b>
<b>10:00-10:30</b>	<b>Conferencia Magistral:</b> Indicaciones para las nuevas vacunas vs Neumococo	Profesor: <b>Armando Correa, MD.</b> Texas Children's Hospital
<b>10:30-11:00</b>	<b>RECESO</b>	<b>VISITA EXPO MÉDICA</b>
<b>11:00-11:30</b>	Mesa redonda de AMV	Coordinador: <b>Dr. Abiel Mascareñas de los Santos</b> Profesor: <b>Dr. Benjamín Madrigal Alonso</b> <b>Dr. Manuel Ybarra Muñiz</b> <b>Dr. Raúl Romero Feregrino</b> <b>Dra. María Elena Martínez Bustamante</b> <b>Dr. Raúl Romero Cabello</b>
<b>11:30-12:00</b>	<b>Simposio GSK:</b> Pasado, presente y futuro de la vacunación	Profesor: <b>Dr. César Adrián Martínez Longoria</b>
<b>12:00-12:30</b>	<b>Simposio SANOFI:</b> "Salvaguardar a Niños Menores de Cinco de la Tosferina: Pasos Clave"	Profesor: <b>Dr. Fortino Solorzano Santos</b>
<b>12:30-13:00</b>	<b>Simposio SANOFI:</b> ¡Virus Sincicial Respiratorio, más vigente que nunca!	Profesor: <b>Dra. Rosa María Wong Chew</b>
<b>13:00-13:30</b>	<b>Conferencia Magistral:</b> Inmunización materna vs anticuerpos monoclonales para VSR / RSV	Profesor: <b>Flor Muñoz, MD.</b> Texas Children's Hospital
<b>13:30-13:35</b>	Bienvenida e introducción	Profesor: <b>Dr. Abiel Mascareñas</b>
<b>13:35-13:50</b>	Tendencias epidemiológicas del Dengue en América Latina	Profesor: <b>Dr. Eduardo López</b>
<b>13:50-14:10</b>	Fisiopatología de la infección por dengue, conocimientos a partir de datos de inmunogenicidad que respaldan la eficacia de TAK-003	Profesor: <b>Dr. Andrés Gaitán</b>
<b>14:10-14:30</b>	Eficacia y seguridad de la vacuna contra el dengue TAK-003: de la vacuna a la vacunación	Profesor: <b>Dra. Vivian Lee</b>
<b>14:30-14:45</b>	La vacunación con TAK-003 en la práctica	Profesor: <b>Dra. Vanesa Castellano</b>
<b>14:45-14:55</b>	Preguntas y respuestas	Profesor: <b>Dr. Abiel Mascareñas</b>
<b>14:55-15:00</b>	Comentarios finales	Profesor: <b>Dr. Abiel Mascareñas, Dra. Vivian Lee</b>

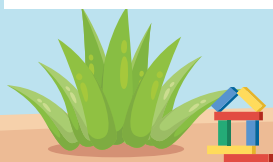



## SALÓN 6

## NEONATOLOGÍA

Coordinador:  
**Dra. Mónica Villa Guillén**  
Federación de Neonatología de México  
**Dr. Sergio Venturino**  
Presidente de la Sociedad Uruguaya de Pediatría

<b>08:25- 08:30</b>	Bienvenida y presentación del módulo y ponentes	Profesor: <b>Dra. Mónica Villa Guillén</b>
<b>08:30 - 09:00</b>	Recién nacido de madre drogadicta	Profesor: <b>Roberto Sosa, MD.</b> Johns Hopkins All Childrens Hospital
<b>09:00 - 09:30</b>	Medidas de prevención de daño neurológico en el recién nacido prematuro	Profesor: <b>Dra. Mónica Villa Guillén</b>
<b>09:30 - 10:30</b>	<b>Simposio:</b> Manejo de problemas aéreos y digestivos en R/N después de su alta en UCIN	Profesores: <b>Mathew Brigger, MD.</b> <b>Aparna Rao, MD.</b> Rady Children's Hospital San Diego
<b>10:30 - 11:00</b>	Tópicos selectos de neonatología: Qué hay de nuevo	Profesor: <b>Jose Honold, MD.</b> Rady Children's Hospital
<b>11:00 - 11:30</b>	<b>RECESO</b>	<b>VISITA EXPO MÉDICA</b>
<b>11:30 - 12:00</b>	Diagnóstico visual neonatal: ¿Algún problema?	Profesor: <b>Gerardo Cabrera Meza, MD.</b> Texas Children's Hospital
<b>12:00 - 12:30</b>	Diagnóstico diferencial del bebé llorón	Profesor: <b>Carlos Ramos, MD.</b> Rady Children's Hospital
<b>12:30 - 13:00</b>	Cierre del canal arterial en prematuros	Profesor: <b>Henry Justino, MD.</b> Rady Children's Hospital San Diego
<b>13:00 - 13:30</b>	<b>Conferencia Magistral:</b> Crisis convulsivas en el recién nacido	Profesor: <b>Ángel Hernández, MD.</b> Johns Hopkins All Childrens Hospital
<b>13:30 - 14:00</b>	<b>RECESO</b>	<b>VISITA EXPO MÉDICA</b>
<b>14:00 - 14:30</b>	Resurgimiento de la sífilis congénita	Profesor: <b>Dra. Victoria Lima Rogel</b>
<b>14:30 - 15:00</b>	Prematurez y su impacto en Latinoamérica	Profesor: <b>Dr. Jorge Fabres Biggs</b> Sociedad Chilena de Pediatría







## SALÓN 3

## ACTUALIDADES EN NUTRICIÓN Y GASTROENTEROLOGÍA

Coordinador:  
**Dra. Leticia Abundis Castro**

08:30 - 09:00	El niño que vive con obesidad. ¿Nace o se hace?	Profesor: <b>Dra. Marlene Alejandra Ruíz Castillo</b>
09:00 - 09:30	<b>Simposio MAYOLY:</b> “Actualidades en el tratamiento de la diarrea: ¿Qué hay de nuevo?”	Profesor: <b>Dra. Ericka Montijo Barrios</b>
09:30 - 10:00	<b>Simposio RECKITT/MEADJOHNSON:</b> Compuestos bioactivos de la leche humana	Profesor: <b>Dra. Flora Elva Zárate Mondragón</b>
10:00 - 10:30	<b>Simposio ABBOTT:</b> Intervención nutricional en los trastornos de la interacción intestino-cerebro	Profesor: <b>Dra. Diana Victoria Mora Quintero</b> Hospital de la Misericordia. Bogotá Colombia
10:30 - 11:00	<b>RECESO</b>	<b>VISITA EXPO MÉDICA</b>
11:00 - 11:30	<b>Simposio NESTLÉ:</b> Impacto de la Microbiota en la salud futura	Profesor: <b>Dr. Guillermo Álvarez Calatayud</b>
11:30 - 12:00	<b>Simposio NESTLÉ:</b> Sinergia Simbiótica de la Nutrición Infantil	Profesor: <b>Dra. Irma Silva Zolezzi</b>
12:00 - 12:30	<b>Simposio NESTLÉ:</b> Disbiosis y su impacto en la enfermedad y la función digestiva	Profesor: <b>Dr. Luis Peña Quintana</b>
12:30 - 13:00	<b>Simposio NESTLÉ:</b> Reacciones adversas a los alimentos en los niños de corta edad	Profesor: <b>Mauro Fisberg, MD, PhD</b>
13:00 - 13:30	<b>RECESO</b>	<b>VISITA EXPO MÉDICA</b>
13:30 - 14:00	<b>Conferencia Magistral:</b> Hambre oculta y sus implicaciones en la salud	Profesor: <b>Dra. Marcela María Famma Pereira</b> Vicepresidente ALAPE, Colombia
14:00 - 14:30	<b>Conferencia Magistral:</b> Ultrasonido Intestinal: Una nueva herramienta en el manejo de enfermedad inflamatoria intestinal	Profesor: <b>Luis Caicedo, MD.</b> <b>Nicklaus Children's Hospital</b>
14:30 - 15:00	<b>Conferencia Magistral:</b> Probióticos ¿En dónde estamos en 2024?	Profesor: <b>Dr. Jorge Oswaldo Romero Trujillo</b> Presidente de la Asociación de Pediatría de Guatemala





## SALÓN 5

## ONCOLOGÍA

Coordinador:  
**Dr. Misael Herrejón Carmona**

<b>08:00 - 08:30</b>	Cáncer infantil. Serie de casos, de la teoría a la práctica	Profesor: <b>Dr. José De Jesús Loeza Oliva</b>
<b>08:30 - 09:00</b>	Signos y síntomas de detección temprana de cáncer infantil	Profesor: <b>Dra. Gisella Sánchez</b> Sociedad Ecuatoriana de Pediatría
<b>09:00 - 09:30</b>	Cáncer de tiroides en pediatría	Profesor: <b>Nino Rainusso, MD.</b> Texas Children's Hospital
<b>09:30 - 10:00</b>	Interpretación de los estudios hematológicos para diagnóstico oportuno de cáncer infantil	Profesor: <b>Dr. Misael Herrejón Carmona</b>
<b>10:00 - 10:30</b>	<b>RECESO</b>	<b>VISITA EXPO MÉDICA</b>
<b>10:30 - 11:00</b>	La ciencia de la mejora de la calidad en oncología pediátrica	Profesor: <b>Dr. Sergio Gallegos Castorena</b>
<b>11:00 - 11:30</b>	Cuidados paliativos pediátricos	Profesor: <b>Dr. Julio César Sánchez Marin</b>
<b>11:30 - 12:00</b>	Abordaje de masas periorbitarias en pediatría	Profesor: <b>Dr. Esteban López Gaitán</b>
<b>12:00 - 12:30</b>	Ética y bioética en pediatría	Profesor: <b>Dr. Clovis Francisco Constantino</b> Presidente de la Soceidad Brasileña de Pediatría
<b>12:30 - 13:00</b>	<b>RECESO</b>	<b>VISITA EXPO MÉDICA</b>

## SALÓN 5

## CARDIOLOGÍA

Coordinador:  
**Dr. Rogelio Torres Guzmán**

<b>13:00 - 13:30</b>	Manejo de pacientes con cardiopatía congénita por el pediatra ambulatorio	Profesor: <b>Juan Bolívar, MD.</b> Nicklaus Children's Hospital
<b>13:30 - 14:00</b>	Cateterización en el paciente pediátrico. Indicaciones	Profesor: <b>Henry Justino, MD.</b> Rady Children's Hospital
<b>14:00 - 14:30</b>	Critical Heart Failure, Shock and cardiopulmonar resuscitation in Childrens	Profesor: <b>Shilpa Vellora, MD.</b> Rady Children's Hospital
<b>14:30 - 15:00</b>	Experiencia de 13 años en el Kawasaki. Los retos hacia el 2030	Profesor: <b>Dr. Rigoberto Zamudio Meneses</b>





## SALÓN 2

### PEDIATRÍA AMBULATORIA Los Fantasmas de la Pediatría

Coordinador:  
**Dr. Ernesto Jiménez Balderas**

<b>08:30 - 08:45</b>	Presentación y encuadre	Profesor: <b>Dr. Ernesto Jiménez Balderas</b>
<b>08:45 - 09:05</b>	El reto de la fiebre en el paciente pediátrico. Abordaje de la fiebre. ¿Qué origina la fiebre? No todos los pacientes con fiebre son infecciosos. Cómo la diagnosticar y cómo tratarla	Profesor: <b>Dr. Arnoldo Rafael Sierra Encinas</b>
<b>09:05 - 09:25</b>	Entidades neurológicas más frecuentes en pediatría. Como manejamos los problemas neurológicos que nos llegan al consultorio	Profesor: <b>Dra. Griselda Fuentes Fuentes</b>
<b>09:25 - 09:45</b>	Pequeñas grandes urgencias. ¿Qué hacemos con esas urgencias que nos llegan al consultorio?	Profesor: <b>Dr. Guillermo Yanowsky Reyes</b>
<b>09:45 - 10:00</b>	Preguntas y comentarios	Profesor: <b>Dr. Ignacio Vázquez León</b>
<b>10:00 - 10:30</b>	<b>Simposio NESTLÉ:</b> Rol nutricional del pediatra, intervención dentro y fuera del consultorio para la fortaleza y protección del paciente	Profesor: <b>Dra. Marlene Alejandra Ruíz Castillo</b>
<b>10:30 - 11:00</b>	<b>Simposio de ARMSTRONG:</b> Enfermedad Diarreica Aguda en Pediatría: Diagnóstico, Tratamiento y Prevención	Profesor: <b>Dra. Monserrat Cázares Méndez</b>
<b>11:00 - 11:30</b>	<b>RECESO</b>	<b>VISITA EXPO MÉDICA</b>
<b>11:30 - 12:00</b>	Experiencia cubana en la atención a la salud infantil	Profesor: <b>Dra. Berta Lidia Castro Pacheco</b> Presidente de la Sociedad Cubana de Pediatría
<b>12:00 - 12:30</b>	Abordaje Inicial del paciente con alteraciones en el Neurodesarrollo	Profesor: <b>Dr. Manuel Hinojosa Rodríguez</b>
<b>12:30 - 13:00</b>	<b>RECESO</b>	<b>VISITA EXPO MÉDICA</b>

## SALÓN 2

### OFTALMOLOGÍA Miopía la nueva Epidemia

Coordinador:  
**Dr. Luis Javier Cárdenas Lamas**

<b>13:00 - 13:20</b>	Miopía como causa de discapacidad visual, estadísticas	Profesor: <b>Dr. David Alejandro Martínez Fernández</b>
<b>13:20 - 13:40</b>	Diagnóstico, exploración y control del paciente con miopía	Profesor: <b>Dra. Aurora Ruth Garrido</b>
<b>13:40 - 14:00</b>	¿Por qué un paciente con miopía puede quedar ciego? Cambios Oculares	Profesor: <b>Dr. José Fernando Pérez Pérez</b>
<b>14:00 - 14:20</b>	Tratamiento farmacológico para disminuir la progresión de la miopía	Profesor: <b>Dr. Juan Carlos Juárez Echenique</b>
<b>14:20 - 14:40</b>	Tratamiento óptico para ralentizar la progresión de la miopía	Profesor: <b>Dr. Luis Javier Cárdenas Lamas</b>
<b>14:40 - 15:00</b>	Discusión	



## SALÓN 1

## PROGRAMA DE ACTIVIDADES DEL COMITÉ DE INVESTIGACIÓN

- 1.- Presentación
- 3.- Certámen de Investigación Avanzada
- 6.- Módulo Taller: Retos de la Investigación en Latinoamérica
- 9.- Profesores Panelistas
- 13.- Preguntas
- 15.- Recursos

**Objetivo General:** Promoción y difusión de investigación de calidad dentro de la pediatría en México

**Perfil del participante:**

- Personal de Salud.
- Pediatra.
- Médico General.
- Enfermeras.
- Residentes.
- Estudiantes.

**Cupo Limitado: 100**

16 de Mayo 09:00 - 16:00	<b>Actividad:</b> Exhibición de trabajos de investigación en pantallas digitales. 1ª etapa de evaluación		<b>Moderador:</b> Dr. Miguel Varela Cardoso	<b>Evaluadores:</b> Dr. Eduardo José Cuestas Dra. Leticia Belmont Martínez Dra. Nora E. Martínez Aguilar Dr. Alain R. Rodríguez Orozco Dra. Ma. De La Cruz Ruiz Jaramillo Dr. Mauricio Pierdant Perez Dr. Mauro De La O Vizcarra Dr. Paulo Cáceres Guido	
17 de Mayo 08:00 - 08:15	Registro		Pre-evaluación		
08:15 - 08:30	Inauguración		Autoridades		Dinámica del Conversatorio
08:30 - 09:40	<b>Tema:</b> Plagio	<b>Panelistas:</b> Dr. Eduardo José Cuestas Dra. Leticia Belmont Martínez Dra. Nora E. Martínez Aguilar	<b>Moderador:</b> Dr. Mauro de la O Vizcarra	<b>Modula IA:</b> Dr. Mauricio Pierdant Pérez	
09:40 - 10:50	<b>Tema:</b> Investigación Traslacional	<b>Panelistas:</b> Dr. Alain R. Rodríguez Orozco Dra. Ma. De La Cruz Ruiz Jaramillo Dr. Mauricio Pierdant Pérez	<b>Moderador:</b> Dr. Eduardo José Cuestas	<b>Modula IA:</b> Dr. Paulo Cáceres Guido	
10:50 - 11:20	<b>Tema:</b> Capsulas Informativa	<b>Receso</b>			
11:20 - 12:40	<b>Tema:</b> Medicina de Precisión	<b>Panelistas:</b> Dr. Mauro de la O Vizcarra Dr. Paulo Cáceres Guido Dr. Miguel Varela Cardoso	<b>Moderador:</b> Dr. Alain R. Rodríguez Orozco	<b>Modula IA:</b> Dra. Ma. De La Cruz Ruiz Jaramillo	
12:40 - 14:00	<b>Tema:</b> Actividades por grupos de trabajo	<b>Panelistas:</b> Todos los Panelistas	<b>Moderador:</b> Conclusiones y Evaluación Final	<b>Modula IA:</b> Todos los Panelistas	





# JUEVES 16,17,18 DE MAYO

## SALÓN 1

## PROGRAMA DE ACTIVIDADES DEL COMITÉ DE INVESTIGACIÓN

<b>18 de Mayo</b> <b>09:00 - 12:00</b>	<b>Actividad:</b> Pláticas con expertos: Los investigadores con los mejores 20 posters digitales conversarán con los evaluadores para retroalimentación de su investigación y evaluación final	<b>Moderador:</b> Dr. Miguel Varela Cardoso	<b>Evaluadores:</b> Dr. Eduardo José Cuestas Dra. Leticia Belmont Martínez Dra. Nora E. Martínez Aguilar Dr. Alain R. Rodríguez Orozco Dra. Ma. De La Cruz Ruiz Jaramillo Dr. Mauricio Pierdant Perez Dr. Mauro De La O Vizcarra Dr. Paulo Cáceres Guido
<b>12:00 - 14:00</b>	<b>Actividad:</b> Certamen de Investigación Avanzada: 10 Trabajos de investigación avanzada, con tiempo de exposición ante jurado de 10 minutos y 3 minutos de preguntas: 5 de pediatras y 5 de residentes	<b>Moderador:</b> Dr. Miguel Varela Cardoso	<b>Evaluadores:</b> Dr. Eduardo José Cuestas Dra. Leticia Belmont Martínez Dra. Nora E. Martínez Aguilar Dr. Alain R. Rodríguez Orozco Dra. Ma. De La Cruz Ruiz Jaramillo Dr. Mauricio Pierdant Perez Dr. Mauro De La O Vizcarra Dr. Paulo Cáceres Guido





## MÓDULO RESIDENTES

Coordinador:  
**Dr. Farid Adán Pacheco y Orozco**

<b>13:00 hrs</b> <b>16 de mayo</b> <b>Salón: Fray Alcalde</b>	Bienvenida	Profesor: <b>Dra. Darling Adriana Contreras Capetillo</b>
<b>15:00 - 20:00</b> <b>17 de mayo</b> <b>Salón: Fray Alcalde</b>	Taller de Alimentación complementaria	Profesor: <b>Dr. Miguel Ángel Vichido Luna</b>
<b>18 de mayo</b> <b>Salón: Fray Alcalde</b>	Certamen de Investigación para residentes	Profesor: <b>Dr. Farid Adán Pacheco Y Orozco</b>
<b>18 de mayo</b> <b>Salón: Eventos</b>	Cierre del rally para residentes	Profesor: <b>Dr. Fernando Castañón Leo</b>





## SALÓN 4

## GASTROENTEROLOGÍA

Coordinadores:  
**Dra. Leticia Abundis Castro**  
**Dra. Marlene Alejandra Ruíz Castillo**

<b>08:00 - 08:05</b>	Bienvenida y presentación del módulo y ponentes	Profesor: <b>Dra. Leticia Abundis Castro</b>
<b>08:05 - 08:25</b>	¿Qué tanto se relaciona con intolerancia a la lactosa, con las molestias en niños pretérmino?	Profesor: <b>Dr. Miguel Ángel Vichido Luna</b>
<b>08:25 - 08:45</b>	Pancreatitis ¿Cuándo sospechar y qué hacer cómo pediatra?	Profesor: <b>Dr. José de Jesús Vargas Lares</b>
<b>08:45 - 09:10</b>	¿Seguimos con el tema de la alergia a la proteína de leche de vaca? Mitos y realidades	Profesor: <b>Dra. Emma Valeria Estrada Arce</b>
<b>09:10 - 09:30</b>	Mesa de preguntas	Profesor: <b>Dra. Leticia Abundis Castro</b>
<b>09:30 - 10:00</b>	<b>Simposio PISA:</b> Salud intestinal y digestión de las proteínas	Profesor: <b>Dr. Erick Manuel Toro Monjaraz</b>
<b>10:00 - 10:30</b>	<b>RECESO</b>	<b>VISITA EXPO MÉDICA</b>
<b>10:30 - 10:55</b>	Pasos iniciales en la atención del paciente con quemaduras por cáusticos	Profesor: <b>MNH. Jorge Arturo Chávez Sáenz</b>
<b>10:55 - 11:20</b>	¿Cuándo envío al niño que sangra al especialista?	Profesor: <b>Dra. Guillermina Gómez Navarro</b>
<b>11:20 - 11:40</b>	Predicción de la adiposidad a partir del estilo de vida y los patrones de sueño en escolares	Profesor: <b>Dra. Erika Alejandra Caro Sabido</b>
<b>11:40 - 12:00</b>	Mesa de preguntas	Profesor: <b>Dra. Marlene Alejandra Ruíz Castillo</b>
<b>12:00 - 12:30</b>	<b>Simposio NOVAMIL:</b> Perspectiva de las fórmulas de Arroz en APLV: ¿Tendencia o evidencia?	Profesor: <b>Dra. Karen Rubí Ignorosa Arellano</b> <b>Dra. Liliana Beatriz Worona</b> <b>Dr. Guillermo Hideo Wakida Kusunoki</b> <b>Dra. Ana Elena Limón Rojas</b>
<b>12:30 - 13:00</b>	<b>RECESO</b>	<b>VISITA EXPO MÉDICA</b>
<b>13:00 - 13:30</b>	Hígado esteatósico asociado a disfunción metabólica, nuevas definiciones. ¿Son aplicables en los niños?	Profesor: <b>Dra. Elizabeth Hernández Chávez</b>
<b>13:30 - 14:00</b>	Tratamiento no farmacológico de enfermedad por reflujo gastroesofágico en lactantes	Profesor: <b>Dra. Marlene Alejandra Ruíz Castillo</b>
<b>14:00 - 14:30</b>	Mesa de preguntas	Coordina: <b>Dra. Leticia Abundis Castro</b>
<b>14:30 - 15:00</b>	Cirugía robótica colorectal en pediatría	Profesor: <b>Juan Calisto, MD.</b> <b>Nicklaus Children's Hospital</b>







## SALÓN 6

## INFECTOLOGÍA

Coordinadores:  
**Dr. Enrique Rodríguez Barragán**  
**Dr. Francisco Javier Otero Mendoza**  
Asociación Mexicana de Infectología Pediátrica

08:00 - 08:30	Meningitis Bacteriana: El desafío del diagnóstico oportuno, niveles y estrategias de prevención	Profesor: <b>Dra. Agda Mónica Pujada</b> Sociedad Uruguaya de Pediatría
08:30 - 09:00	Lactancia materna y su papel en la prevención de las enfermedades diarreicas	Profesor: <b>Dr. Víctor Antonio Monroy Colin</b>
09:00 - 09:30	Recomendaciones 2024 de vacunas de COVID 19 en Pediatría y embarazadas	Profesor: <b>Flor Muñoz, MD.</b> Texas Children's Hospital
09:30 - 10:00	Infecciones respiratorias agudas, que ha cambiado en prevención, diagnóstico y tratamiento	Profesor: <b>Dr. Javier Moisés Castellanos Martínez</b>
10:00 - 10:30	Enfermedad neumocócica en México: comportamiento Post-pandemia	Profesor: <b>Dra. Irma Gabriela Echaniz Avilés</b>
10:30 - 11:00	<b>Simposio RECKITT/MEADJOHNSON:</b> Abordaje de la Fiebre de Origen Desconocido en pediatría	Profesor: <b>Dr. Eduardo Arias de la Garza</b>
11:00 - 11:30	<b>RECESO</b>	<b>VISITA EXPO MÉDICA</b>
11:30 - 12:00	Aspectos relevantes en tos ferina	Profesor: <b>Dr. Fortino Solorzano Santos</b>
12:00 - 12:30	<b>Simposio SCHWABEPHARMA:</b> La importancia de los inmunoestimulantes en el manejo de infecciones respiratorias	Profesor: <b>Dr. Antonio Luévanos Velázquez</b>
12:30 - 13:00	Mononucleosis en Pediatría, ¿Realmente inocua?	Profesor: <b>Armando Correa, MD.</b> Texas Children's Hospital
13:00 - 13:30	<b>RECESO</b>	<b>VISITA EXPO MÉDICA</b>
13:30 - 14:00	Infección gastrointestinal, nuevos agentes	Profesor: <b>Dra. Mariana Merlo Palomera</b>
14:00 - 14:30	Resurgimiento de sífilis congénita: Abordaje, diagnóstico y tratamiento	Profesor: <b>Dra. Denisse Natalie Vaquera Aparicio</b>
14:30 - 15:00	Infección de vías urinarias en pediatría, conceptos actuales	Profesor: <b>Dr. Carlos Humberto Castellanos González</b>





## SALÓN 3

### AVANCES EN ENFERMEDADES ALÉRGICAS 2024

Coordinador:  
**Dr. Manuel Antonio Baeza Bacab**

08:00 - 08:10	Presentación del simposio	Profesor: <b>Dr. Manuel Antonio Baeza Bacab</b>
08:10 - 08:30	Alimentos comunes para estimular la inmunidad humana	Profesor: <b>Dr. Manuel Antonio Baeza Bacab</b>
08:30 - 08:50	Alergia y mascotas. Prevalencia, prevención y tratamiento en niños y en mascotas	Profesor: <b>Dr. Ricardo A. Baeza Bastarrachea</b>
08:50 - 09:10	Ambiente y alergia. Cambio climático	Profesor: <b>Dr. Juan José Luis Sienra Monge</b>
09:10 - 09:30	Preguntas	Profesor: <b>Todos los participantes</b>
09:30 - 10:00	<b>Simposio BAYER:</b> Impacto en la calidad de vida de los pacientes con dermatitis atópica	Profesor: <b>Dra. Adriana María Valencia Herrera</b>
10:00 - 10:30	<b>Simposio RECKITT/MEADJOHNSON:</b> Transformando la salud infantil: una mirada profunda a la estrategia nutricional sinérgica para la APLV	Profesor: <b>Dra. Ericka Montijo Barrios</b>

## SALÓN 3

### ALERGIA E INMUNOLOGÍA

Coordinadores:  
**Dr. Benjamín Zepeda Ortega**  
**Dr. Carlos Julián Montiel Castillo**  
Colegio Mexicano de pediatras  
especialistas en inmunología y Alergia

10:30 - 11:00	<b>RECESO</b>	<b>VISITA EXPO MÉDICA</b>
11:00 - 11:30	Aspectos pediátricos relevantes de las Guías Mexicanas de Asma (MIA) y Dermatitis Atópica (GUIDAMEX)	Profesor: <b>Dr. En C. Jorge Agustín Luna Pech</b>
11:30 - 12:00	<b>Simposio Armstrong:</b> "Inmunomodulación integral en pacientes pediátricos"	Profesor: <b>Dr. Víctor Manuel Hernández Bautista</b>
12:00 - 12:30	<b>Simposio GSK:</b> Nuevas evidencias en el tratamiento del Asma y su aplicación en la práctica clínica	Profesor: <b>Dr. Enrique Gerardo Villarreal Castellanos</b>
12:30 - 13:00	<b>Simposio BAYER:</b> "Manejo de la obstrucción nasal en niños"	Profesor: <b>Dr. Carlos Gregorio León Ramírez</b>
13:00 - 13:30	<b>RECESO</b>	<b>VISITA EXPO MÉDICA</b>
13:30 - 14:00	Infecciones recurrentes en el paciente pediátrico ¿Cuándo sospechar un error innato de la inmunidad?	Profesor: <b>Dr. Carlos Torres Lozano</b>
14:00 - 14:30	Herramientas para el diagnóstico de alergia alimentaria en edad pediátrica	Profesor: <b>Dr. Benjamín Zepeda Ortega</b>
14:30 - 15:00	Alergia a medicamentos: Actualizaciones para incorporar a la práctica clínica	Profesor: <b>Dra. Margarita Ortega Cisneros</b>

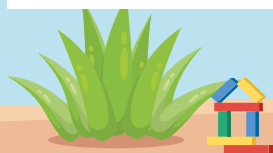



# VIERNES 17 DE MAYO

## SALÓN 2

### MEDICINA DE LA ADOLESCENCIA

Coordinador:  
**Dra. Lourdes López Cuellar**

08:30 - 09:00	Protección de embarazo adolescente	Profesor: <b>Dr. Enrique Mendoza López</b>
09:00 - 09:30	Sexualidad positiva para pediatras	Profesor: <b>Dr. Carlos Manuel Vinay Prado</b>
09:30 - 10:00	Entrevista motivacional, la llave de acceso al mundo del adolescente	Profesor: <b>Dra. Tamara Gamboa Salcedo</b>
10:00 - 10:30	Transición del adolescente al adulto: un proceso importante	Profesor: <b>Dra. Lourdes López Cuellar</b>
10:30 - 11:00	Suicidio infantojuvenil elementos para su abordaje	Profesor: <b>Dr. Miguel Javier Indart de Arza</b> Sociedad Argentina de Pediatría ALAPE
11:00 - 11:30	<b>Simposio SCHWABEPHARMA:</b> Cuidando la paz mental de nuevas generaciones: Ansiedad y Adolescencia	Profesor: <b>Dra. Violeta Eréndira Pérez Mejía</b>
11:30 - 12:00	<b>RECESO</b>	<b>VISITA EXPO MÉDICA</b>

## SALÓN 2

### ENDOCRINOLOGÍA

Coordinador:  
**Dra. Margarita Barrientos Pérez**

12:00 - 12:30	<b>Conferencia Magistral:</b> Prevención, detección diagnóstico y manejo de la obesidad infantil. Recomendaciones para el Pediatra	Profesor: <b>Dra. Margarita Barrientos Pérez</b>
12:30 - 13:00	<b>Conferencia Magistral:</b> Abordaje de niños con disforia transgénero	Profesor: <b>Maja Marinkovic, MD.</b> Rady Children's Hospital
13:00 - 13:30	<b>Conferencia Magistral:</b> Prevención del embarazo en adolescencia y su impacto en la vida adulta	Profesor: <b>Dra. Nazarea Herrera Maldonado</b>
13:30 - 14:00	<b>RECESO</b>	<b>VISITA EXPO MÉDICA</b>
14:00 - 14:30	Obesidad en niños: Causas y consecuencias	Profesor: <b>Dra. Mariana García Gutiérrez</b>
14:30 - 15:00	Abordaje y manejo de las alteraciones menstruales en la adolescencia	Profesor: <b>Dr. Héctor Rivero Escalante</b>



## SALÓN 5

## PUERICULTURA

Coordinador:  
**Dr. Román González Rubio**

<b>08:00 - 08:30</b>	5 Mentiras sobre la lactancia materna	Profesor: <b>Dr. M. Alberto Valencia Castellanos</b>
<b>08:30 - 09:00</b>	¿Sabes como se forma la leche humana ?	Profesor: <b>Dr. Héctor A. López Méndez</b>
<b>09:00 - 09:30</b>	Atendiendo las necesidades básicas del RN	Profesor: <b>Dr. Román González Rubio</b>
<b>09:30 - 10:00</b>	Microbioma intestinal y lactancia humana	Profesor: <b>Dra. Rosa Acevedo Saladín</b> Presidenta de la Soc. Dominicana de Pediatría
<b>10:00 - 10:30</b>	Ponte al tanto en alimentación complementaria y lactancia continuada	Profesor: <b>Dra. Sarah María Vega Sánchez</b> Sociedad Peruana de Pediatría
<b>10:30 - 11:00</b>	Alertas en el desarrollo del bebé en los primeros 6 meses	Profesor: <b>Dra. Brenda Ciprés Cruces</b>
<b>11:00 - 11:30</b>	<b>Simposio ELEVIT:</b> Inmunonutrición en el cuidado materno infantil	Profesor: <b>Dra. Ángel Denisse Castro Eguíluz</b>
<b>11:30 - 12:00</b>	<b>RECESO</b>	<b>VISITA EXPO MÉDICA</b>
<b>12:00 - 12:30</b>	<b>Conferencia Magistral:</b> “Ética y épica del cuidado”	Profesor: <b>Dr. Juan Fernando Gómez Ramírez</b> Universidad De Antioquia.Colombia
<b>12:30 - 13:00</b>	<b>Conferencia Magistral:</b> La influencia de la industria sobre la investigación: lo que todos los pediatras debemos saber	Profesor: <b>Ricardo Quiñonez, MD.</b> Texas Children's Hospital
<b>13:00 - 13:30</b>	<b>RECESO</b>	<b>VISITA EXPO MÉDICA</b>

## SALÓN 5

## LACTANCIA MATERNA

Coordinador  
**Dr. Horacio Reyes Vázquez**  
Asociación Prolactancia Materna

<b>13:30 - 13:45</b>	Lactancia en madres adolescentes con perspectiva de género	Profesor: <b>Dra. Irma Rosa Gabriela Bastarrachea Sosa</b>
<b>13:45 - 14:00</b>	Reflexión sobre la alimentación con LM en niños con problemas físicos	Profesor: <b>Dr. Enrique Mendoza López</b>
<b>14:00 - 14:15</b>	Alergia alimentaria en niños amamantados	Profesor: <b>Dr. Ricardo A. Baeza Bastarrachea</b>
<b>14:15 - 14:30</b>	ABC de la lactancia materna	Profesor: <b>Dr. Horacio Reyes Vázquez</b>
<b>14:30 - 14:45</b>	Novedades en programa canguro y lactancia	Profesor: <b>Dra. Laura López Vargas</b>
<b>14:45 - 15:00</b>	Preguntas	

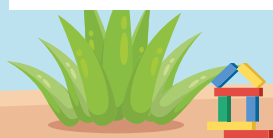



## SALÓN 6

## NEUROLOGÍA

Coordinador:  
**Dra. Griselda Fuentes Fuentes**  
Presidente de la Sociedad Mexicana  
de Neurología Pediátrica

<b>08:30 - 09:00</b>	Detección temprana de lesión cerebral	Profesor: <b>Dra. Kenia Yanely Cruz Calvo</b>
<b>09:00 - 09:30</b>	Identificación de los trastornos del neurodesarrollo	Profesor: <b>Dr. Eduardo Arias Kanemoto</b>
<b>09:30 - 10:00</b>	Crisis febriles ¿Qué hay de nuevo?	Profesor: <b>Dra. Alma Maritza Huerta Hurtado</b>
<b>10:00 - 10:30</b>	<b>RECESO</b>	<b>VISITA EXPO MÉDICA</b>
<b>10:30 - 11:00</b>	Abordaje del niño hipotónico	Profesor: <b>Dra. Griselda Fuentes Fuentes</b>
<b>11:00 - 11:30</b>	Intervenciones tempranas en autismo	Profesor: <b>Dr. Antonio Rizzoli Córdoba</b>
<b>11:30 - 12:00</b>	Trastornos del aprendizaje, ¿Quién, cómo y cuándo diagnosticarlos?	Profesor: <b>Dr. Carlos Gilberto Alonso Rivera</b>
<b>12:00 - 12:30</b>	Efecto del uso de pantallas en el neurodesarrollo	Profesor: <b>Dra. Ana Carolina Aguilar Venegas</b>
<b>12:30 - 13:00</b>	<b>RECESO</b>	<b>VISITA EXPO MÉDICA</b>
<b>13:00 - 13:30</b>	Encefalopatía neonatal	Profesor: <b>Dr. Roberto Armando Sanromán Tovar</b>
<b>13:30 - 14:00</b>	Traumatismo craneoencefálico, conmoción cerebral y sus consecuencias	Profesor: <b>Dr. Antonio Bravo Oro</b>
<b>14:00 - 14:30</b>	Neuroprotección en el RN prematuro: mirar mucho y saber tocar	Profesor: <b>Dr. Cesar Guillermo Sánchez Acosta</b>
<b>14:30 - 15:00</b>	Encefalitis autoinmune: de la sospecha al diagnóstico	Profesor: <b>Dra. Patricia Herrera Mora</b>





# SABADO 18 DE MAYO

## SALÓN 2

## NEUMOLOGÍA

Coordinador:  
**Dr. Gabriel Gutiérrez Morales**  
Presidente del Colegio Mexicano de  
Neumólogos Pediatras

08:00 - 08:30	Diagnóstico funcional de Asma	Profesor: <b>Dr. Rodrigo Francisco del Río Hidalgo</b>
08:30 - 09:00	No todo lo que silba es asma	Profesor: <b>Dr. Ambrocio Aguilar Aranda</b>
09:00 - 09:30	Estrategias para rescatar a la vía aérea del broncoespasmo	Profesor: <b>Dr. Héctor Hernán Ruiz Gutiérrez</b>
09:30 - 10:00	<b>Simposio ASTRAZENECA:</b> Displasia broncopulmonar y enfermedad pulmonar crónica. Uso de palivizumab para prevenir enfermedad grave por VSR	Profesor: <b>Dra. Yerania Sánchez Miranda</b>
10:00 - 10:30	<b>RECESO</b>	<b>VISITA EXPO MÉDICA</b>
10:30 - 11:00	<b>Conferencia Magistral:</b> Enfermedad pulmonar intersticial en pediatría	Profesor: <b>María Franco, MD.</b> <b>Nicklaus Children's Hospital</b>
11:00 - 11:30	<b>Simposio ASACPHARMA:</b> Prevención de infecciones recurrentes con Suspensión bacteriana / tratamiento NO antibiótico	Profesor: <b>Dra. Saraid Cerda Reyes</b>
11:30 - 12:00	Vitamina D y salud respiratoria	Profesor: <b>Dr. José Miguel Leal de León</b> <b>Asociación de Pediatría de Guatemala</b>
12:00 - 12:30	Evaluación de la tos crónica en pediatría	Profesor: <b>María Franco, MD.</b> <b>Nicklaus Children's Hospital</b>
12:30 - 13:00	<b>RECESO</b>	<b>VISITA EXPO MÉDICA</b>

## SALÓN 2

## BIOÉTICA

Coordinador:  
**Dr. Jorge Adrián Chuck Sepúlveda**

13:00 - 13:30	Lo sagrado de la Infancia	Profesor: <b>Guillermo Gutiérrez Calleros, MD.</b> <b>Phoenix Children's Hospital</b>
13:30 - 14:00	"La Infancia Amenazada"	Profesor: <b>Dr. Jorge Adrián Chuck Sepúlveda</b>
14:00 - 14:30	"Consideraciones prácticas para una bioética objetiva en pediatría"	Profesor: <b>Dr. Antonio Bayardo Prieto</b>





## SALÓN 3

## NUTRICIÓN

Coordinador:  
**Dr. Edgar M. Vásquez Garibay**

<b>08:30 - 08:50</b>	Factores que fomentan o desalientan la lactancia materna	Profesor: <b>MNH. Citlalli de los Ángeles Chávez López</b>
<b>08:50 - 09:10</b>	Utilidad de la asesoría pre y postnatal en lactancia materna	Profesor: <b>Dra. Clío Chávez Palencia</b>
<b>09:10 - 09:30</b>	Discusión coordinada	Profesor: <b>Dr. Edgar M. Vásquez Garibay</b>
<b>09:30 - 10:00</b>	<b>Simposio ABBOTT:</b> Estrategias nutricionales para superar las dificultades de alimentación que pueden impactar el crecimiento infantil	Profesor: <b>Mauro Fisberg, MD, PhD</b>
<b>10:00 - 10:30</b>	<b>RECESO</b>	<b>VISITA EXPO MÉDICA</b>
<b>10:30 - 10:50</b>	Trastornos del eje cerebro-microbiota-intestino: Intervención nutricia en 2024	Profesor: <b>Dr. Alfredo Larrosa Haro</b>
<b>10:50 - 11:10</b>	Conductas alimentarias remilgosas y alimentación emocional en preescolares	Profesor: <b>Dra. Claudia Hunot Alexander</b>
<b>11:10 - 11:30</b>	Composición nutrimental de los sucedáneos de la leche humana para lactantes. Cambios en la última década	Profesor: <b>Dr. Enrique Romero Velarde</b>
<b>11:30 - 12:30</b>	Discusión coordinada	Profesor: <b>Dr. Alfredo Larrosa Haro</b>
<b>12:30 - 13:00</b>	<b>Simposio MAYOLY:</b> "Mitos, realidades y controversias en el uso de probióticos en el tracto gastrointestinal"	Profesor: <b>Dra. Yael Encinas Bravo</b>
<b>13:00 - 13:30</b>	<b>RECESO</b>	<b>VISITA EXPO MÉDICA</b>
<b>13:30 - 13:50</b>	Avances en el tratamiento farmacológico de la obesidad	Profesor: <b>Dra. Nayely Garibay Nieto</b>
<b>13:50 - 14:10</b>	Actualidades en cirugía bariátrica en pediatría	Profesor: <b>Dra. Martha Patricia Sánchez Muñoz</b>
<b>14:10 - 14:30</b>	Discusión coordinada	Profesor: <b>Dr. Enrique Romero Velarde</b>







# SABADO 18 DE MAYO

## SALÓN 4

### URGENCIAS Y TERAPIA INTENSIVA

Coordinadores:  
**Dra. María Soledad Millán Lizárraga**  
**Dr. Jesús Alejandro Romero Rodríguez**

<b>08:00 - 08:30</b>	Manejo del dengue grave y choque por dengue	Profesor: <b>Dr. Jesús Alejandro Romero Rodríguez</b>
<b>08:30 - 09:00</b>	Sepsis Pediátrica Versión 2024: El surgimiento del "Fénix"	Profesor: <b>Dr. Juan Carlos Iglesias Castillo</b>
<b>09:00 - 09:30</b>	Neuroprotección en el Paciente de Urgencias	Profesor: <b>Renan A. Orellana, MD.</b> Texas Children's Hospital
<b>09:30 - 10:00</b>	<b>Conferencia Magistral:</b> Abordaje del niño quemado en la sala de urgencias	Profesor: <b>Dra. Marvis Argelis Corro Gómez</b> Sociedad Panameña de Pediatría
<b>10:00 - 10:30</b>	<b>RECESO</b>	<b>VISITA EXPO MÉDICA</b>
<b>10:30 - 11:00</b>	Drogas de abuso/nuevas drogas de diseño	Profesor: <b>Dr. José Erick Arteaga Menchaca</b>
<b>11:00 - 11:30</b>	Vasoactivos de la "costumbre" al uso adecuado	Profesor: <b>Dr. Adrián García Canales</b>
<b>11:30 - 12:00</b>	Jeopardy de Urgencias: ¿Con que acción iniciarías?	Profesor: <b>Renan A. Orellana, MD.</b> Texas Children's Hospital
<b>12:00 - 12:30</b>	<b>Conferencia Magistral:</b> Actualización sobre el cuidado integral del niño con espina bífida	Profesor: <b>Alexander Van Speybroeck, MD.</b> Children's Hospital of Los Angeles
<b>12:30 - 13:00</b>	<b>RECESO</b>	<b>VISITA EXPO MÉDICA</b>

## SALÓN 4

### CIRUGÍA

Coordinador:  
**Dr. Ricardo Villalpando Canchola**  
Colegio y Sociedad Mexicana de Cirugía  
Pediátrica

<b>13:00 - 13:30</b>	Labio y paladar hendido, rompiendo paradigmas	Profesor: <b>Dr. Ricardo Rolando Elizondo Dueñas</b> <b>Dr. Enrique Mendoza López</b>
<b>13:30 - 14:00</b>	Avances en el manejo de los tumores cerebrales en niños	Profesor: <b>Toba Niazi, MD.</b> Nicklaus Children's Hospital
<b>14:00 - 14:30</b>	Manejo quirúrgico de deformidades del pecho en pediatría	Profesor: <b>Juan Calisto, MD.</b> Nicklaus Children's Hospital
<b>14:30 - 15:00</b>	Reparación fetoscópica del mielomeningocele	Profesor: <b>Alexander Van Speybroeck, MD.</b> Children's Hospital Los Angeles





## SALÓN 5

## ORTOPEDIA PEDIÁTRICA Y ENFERMEDADES RELACIONADAS

Coordinador:  
**Dr. José Juan Rentería Morales**  
Presidente Federación Centro

<b>08:30 - 09:00</b>	La importancia del diagnóstico temprano de la displasia de cadera	Profesor: <b>Dra. Erika Iliana Arana Hernández</b> Asociación Mexicana de Displasia y Ultrasonido de Cadera
<b>09:00 - 09:30</b>	Situación de la displasia del desarrollo de la cadera en México	Profesor: <b>Dr. Luis Eduardo Loyo Soriano</b> Asociación Mexicana de Displasia y Ultrasonido de Cadera
<b>09:30 - 10:00</b>	Infecciones musculo esqueléticas en 2024	Profesor: <b>Pablo Castañeda, MD.</b> Texas Children's Hospital
<b>10:00 - 10:30</b>	Pie equino varo, la deformidad más común de los pies en los niños. ¿Qué aspecto tiene y cómo se debe tratar?	Profesor: <b>Dra. Erika Iliana Arana Hernández</b> Asociación Mexicana de Displasia y Ultrasonido de Cadera
<b>10:30 - 11:00</b>	<b>RECESO</b>	<b>VISITA EXPO MÉDICA</b>
<b>11:00 - 11:30</b>	Actualidades en Lupus Eritematoso Sistémico	Profesor: <b>María Marta Pereira, MD.</b> Texas Children's Hospital
<b>11:30 - 12:00</b>	Prevención de accidentes en niños	Profesor: <b>Ben Hoffman, MD.</b> President of American Academy of Pediatricians
<b>12:00 - 12:30</b>	Artritis idiopática Juvenil: Clasificación y perspectivas terapéuticas	Profesor: <b>María Marta Pereira, MD.</b> Texas Children's Hospital
<b>12:30 - 13:00</b>	<b>RECESO</b>	<b>VISITA EXPO MÉDICA</b>
<b>13:00 - 13:30</b>	“Abordaje de la baja estatura y displasias esqueléticas”	Profesor: <b>Pablo Castañeda, MD.</b> Texas Children's Hospital
<b>13:30 - 14:00</b>	Sarcomas en pediatría	Profesor: <b>Nino Rainusso, MD.</b> Texas Children's Hospital
<b>14:00 - 14:30</b>	¿Qué alteraciones en la marcha del niño representan patologías?	Profesor: <b>Dr. Luis Eduardo Loyo Soriano</b> Asociación Mexicana de Displasia y Ultrasonido de Cadera





# DOMINGO 19 DE MAYO

## SALÓN 3

## TEMAS ESPECIALES

Coordinador:  
**Dr. Manuel Rebolledo Urcadiz**

<b>09:30 - 10:00</b>	<b>Simposio:</b> 19 de mayo día mundial de la donación de leche materna	Coordinadora: <b>Dra. Laura López Vargas</b> Profesores: <b>Dra. Marisela Martínez Márquez</b> <b>Dr. Manuel Alejandro Quezada Chalita</b> <b>Dr. Andrés Romero Pérez</b> <b>Dr. Cesáreo González Bernal</b> <b>Dr. Alonso Amezcua López</b>
<b>10:00 - 10:30</b>	<b>Conferencia Magistral:</b> La inmortalidad del cangrejo en la era de acuario	Profesor: <b>Gerardo Cabrera Meza, MD.</b> <b>Texas Children's Hospital</b>
<b>10:30 - 11:00</b>	<b>Conferencia Magistral:</b> Educación médica de precisión: ¿Sueño imposible?	Profesor: <b>Dr. Melchor Sánchez Mendiola</b>
<b>11:00 - 11:30</b>	<b>Conferencia Magistral:</b> ¿Cómo utilizar videojuegos, tecnología y películas para favorecer el desarrollo?	Profesor: <b>Dr. Antonio Rizzoli Córdoba</b>
<b>11:30 - 12:00</b>	<b>Conferencia Magistral:</b> Los pensadores y la niñez. La construcción de un ideario	Profesor: <b>Dr. Juan Fernando Gómez Ramírez</b> <b>Universidad De Antioquia.Colombia</b>
<b>12:00 - 13:00</b>	<b>CLAUSURA</b>	





## SALÓN CONSTRUCCIÓN

## MÓDULO DE LECTURA DOCTOR LECTOR

Coordinador:  
**Dr. Carlos Pacheco Skidmore**

<b>09:00 - 09:30</b>	Bienvenida e inauguración por la Dra. Ana Beatriz Rosas Sumano Presidente CONAPEME Dr. Carlos Gilberto Alonso Rivera Presidente ALAPE Presentación del Comité "Doctor Lector" CONAPEME-AAP-ALAPE	<b>Objetivo:</b>  Dar la bienvenida, presentación de los ponentes invitados y lectura del programa
<b>09:30 - 10:30</b>	Charla "Puerilector": Aproximaciones a la lectura en la infancia por el pediatrapuericultor. Dr. Juan Fernando Gómez Ramírez (Colombia)	Motivar a la reflexión sobre la importancia de la lectura en la infancia y la formación del pediatra puericultor
<b>10:30 - 11:30</b>	Caravana de Lectura Lecturas de cuentos por parte de Comité Doctor Lector, escenificación e interacción a niños, padres y maestros invitados	Compartir la lectura en voz alta con niños invitados y personajes CONAPEME Coordina: Dulce Salas y BIPO
<b>11:30 - 11:45</b>	<b>RECESO</b>	
<b>11:45 - 13:00</b>	Biblioteca Humana Lic. Mónica Ortiz Sampablo Coordinadora del programa Doctor Lector de CONAPEME y pediatras CONAPEME	Realizar y compartir experiencias convertidos en un libro humano
<b>13:00 - 14:00</b>	Puentes Literarios AAP, ALAPE y FEPESUR Liga de Comunidades y Colegios Lectores	Presentar el proyecto Puentes literarios y entregar acervos





## SALÓN CONSTRUCCIÓN

## MÓDULO DE LECTURA DOCTOR LECTOR CONAPEME

Coordinador:  
**Dr. Carlos Pacheco Skidmore**

<p><b>09:00 - 10:30</b></p>	<p>Presentación de libros CONAPEME, por parte de los pediatras invitados de los libros nacionales e internacionales. Dr. Juan Alberto José Reichenbach (Argentina) Pediatria en red 6 FORO ABIERTO</p>	<p><b>Objetivo:</b> Presentación de libros de la CONAPEME y de la publicación <i>Pediatria en Red 6</i> Coordinadoras: Mtra. Conchita Ramírez de Aguilar Mtra. Aurea Margarita Castillejos Pacheco</p>
<p><b>10:30 - 11:30</b></p>	<p>ACADEMIA AMERICANA DE PEDIATRÍA Charla a cargo de la Dra. Mariana Glusman (Ann and Robert H. Lurie Children's Hospital of Chicago) La importancia de los programas de lectura en la pediatría</p>	<p>Compartir un tema vinculado a la importancia de la lectura desde la pediatría</p>
<p><b>11:30 - 12:30</b></p>	<p>Biblioteca Humana Lic. Mónica Ortiz Sampablo Coordinadora del programa Doctor Lector de CONAPEME</p>	<p>Realizar y compartir experiencias convertidos en un libro humano</p>
<p><b>12:30 - 13:30</b></p>	<p>El instrumento vivo: Taller de creación literaria para pediatras Imparte: Mónica Ortiz Sampablo</p>	<p>Escribir textos breves donde el instrumental médico se convierte en personaje</p>
<p><b>13:30 - 14:30</b></p>	<p>Las dosis de lectura en la infancia: Experiencias de lectura como pediatras, cómo ser un puerilector  Agradecimientos e inscripciones al chat de Doctor Lector ALAPE</p>	<p>Mesa redonda con los participantes: Dra. Mariana Glusman Dr. Juan Reinchenbach Dr. Juan Fernando Gómez Ramírez Doctores Lectores Mtra. Conchita Ramírez de Aguilar MODERA: Mtra. Aurea Margarita Castillejos Pacheco</p>



XX Congreso  
LATINOAMERICANO  
DE PEDIATRÍA

**ALAPE**



**55** CONGRESO  
NACIONAL  
DE PEDIATRÍA  
**CONAPEME**  
GUADALAJARA 2024



**TALLERES**

**DEL 16 AL 19 DE MAYO 2024**

[www.conapemecongresos.org](http://www.conapemecongresos.org)

**¡ENSEÑANDO, CUIDANDO Y APRENDIENDO!**



# TALLERES

SALONES	17 MAYO	18 MAYO
<b>Colomos 1 y 2</b> 15:00 - 20:00	<b>Neurodesarrollo</b> Bases de Identificación Oportuna de Trastornos del Neurodesarrollo y Estimulación Temprana. (Día 1)	<b>Neurodesarrollo</b> Bases de Identificación Oportuna de Trastornos del Neurodesarrollo y Estimulación Temprana. (Día 2)
<b>Cabañas 1 y 2</b> 15:00 - 20:00	<b>Ventilación No Invasiva Neonatal:</b> Modalidad CPAP nasal	<b>Ventilación Neonatal No Invasiva:</b> Modalidad Cpap Nasal
<b>Degollado 2</b> 15:00 - 20:00	<b>Decisiones Terapéuticas en el Niño Grave</b>	<b>Traumatismo Craneoencefálico</b>
<b>Minerva 1</b> 15:00 - 20:00	<b>Radiología Pediátrica</b>	<b>Vacunas y Rechazo hacia la vacunación</b>
<b>Minerva 2</b> 15:00 - 20:00	<b>Oftalmología Pediátrica</b>	<b>Talla Baja</b>
<b>Degollado 1</b> 15:00 - 20:00	<b>Dengue en Pediatría</b>	<b>Tamiz Neonatal Cardíaco</b>
<b>Los Arcos</b> 15:00 - 20:00	<b>Toxicología Clínica</b>	<b>Trastorno por Déficit de Atención e Hiperactividad TDAH</b>

# TALLERES ALAPE

SALONES	16 MAYO	18 MAYO
<b>Salón: Los Arcos</b> 08:00 - 16:00	<b>Taller de ECN (Cuidados Esenciales del Recién Nacido)</b>	
<b>Salón: Joya 1</b> 09:00 - 15:00		<b>Taller de Prevención de Enfermedades no Transmisibles ALAPE - CONAPEME</b>
<b>Salón: Los Arcos</b> 08:00 - 14:00		<b>Taller de Lactancia Materna ALAPE - CONAPEME</b>





# VIERNES 17 DE MAYO

## SALÓN COLOMOS 1 y 2

### NEURODESAROLLO

Bases de Identificación Oportuna de  
Neurodesarrollo y Estimulación Temprana (Día 1)

Coordinadores:  
**Dr. Juan Márquez Jiménez**

15:00 - 20:20

- **Identificación y clasificación de los principales factores de riesgo para daño Neurológico**
- **Herramientas para la evaluación temprana del daño neurológico**
- **Determinación de porcentajes de desarrollo por área y revisión de hitos clave para sospecha de trastornos del desarrollo**  
(parálisis cerebral, trastorno de espectro autista, déficit sensorial auditivo, deficiencia intelectual, etc)
- **Canales de Referencia a equipos interdisciplinarios**

**Cupo Limitado**

Profesor:  
**Dr. Juan Márquez Jiménez**  
**Dra. Beatriz Sidonio Aguayo**  
**Dra. Keren Naara Mendoza Hernández**  
**Dr. Juan Francisco Márquez Vázquez**  
**Dra. Rosa María Vázquez Cázares**

# SABADO 18 DE MAYO

## SALÓN COLOMOS 1 y 2

### NEURODESAROLLO

Bases de Identificación Oportuna de  
Neurodesarrollo y Estimulación Temprana (Día 2)

Coordinadores:  
**Dr. Juan Márquez Jiménez**

15:00 - 20:30

- **Bases de Estimulación Temprana**
- **Cadenas Musculares en Estimulación Temprana**
- **Patrones Generales de Movimiento**
- **Masaje y Neurodesarrollo**
- **Práctica de patrones Generales en Bebés**
- **Evaluación**

**Cupo Limitado**

Profesor:  
**Dr. Juan Márquez Jiménez**  
**Dra. Beatriz Sidonio Aguayo**  
**Dra. Keren Naara Mendoza Hernández**  
**Dr. Juan Francisco Márquez Vazquez**  
**Dra. Rosa María Vázquez Cázares**





**SALÓN  
CABAÑAS 1 y 2**

**VENTILACIÓN NEONATAL NO INVASIVA:  
MODALIDAD CPAP NASAL**

Coordinadores:  
**Dr. M. Francisco Gutiérrez Guzmán**

**15:00 - 20:10**

- **Introducción**
  - \* Objetivos y Dinámica del taller
  - \* Conceptos generales: Definición y aspectos básicos
- **Epidemiología de las alteraciones respiratorias neonatales**
  - \* Clasificación contemporánea del recién nacido
  - \* Panorama general: patología respiratoria neonatal
  - \* Trastornos respiratorios frecuentes en el recién nacido y sus consecuencias
- **Fisiología y anatomía del recién nacido (pre, post y de término)**
  - \* Recordatorio breve de la etapa embriológica de las vías respiratorias
  - \* Anatomía y fisiología del tracto respiratorio y la utilidad en el uso del CPAPn
- **Estructura y Organización del CPAPn ( técnica en su manejo)**
  - \* Principios físicos del método de CPAPn
  - \* Elementos generales del CPAP nasal en sus diversas modalidades.
  - \* Función de los diversos dispositivos y sus indicaciones correctas.
- **Guías prácticas e implicaciones en la utilización del CPAP**
  - \* Indicaciones específicas terapéuticas para el uso de CPAPn: Clínica, gasometría, radiología
  - \* Guías o protocolos, revisión (basada en evidencia)
  - \* Vigilancia: clínica, laboratorio, radiológico
  - \* Cuidados y complicaciones
- **De la teoría a la práctica: técnica para la aplicación (intubación/CPAPn) en maniquies**
  - \* Evaluación

**Cupo Limitado**

Profesor:  
**Dr. M. Francisco Gutiérrez Guzmán**  
**Dra. Laura Olivia Chávez García**  
**Dra. Ana Silvia Escárcega Juárez**



**SALÓN  
CABAÑAS 1 y 2**

**VENTILACIÓN NEONATAL NO INVASIVA:  
MODALIDAD CPAP NASAL**

Coordinadores:  
**Dr. M. Francisco Gutiérrez Guzmán**

**15:00 - 20:10**

- **Introducción**
  - \* Objetivos y Dinámica del taller
  - \* Conceptos generales: Definición y aspectos básicos
- **Epidemiología de las alteraciones respiratorias neonatales**
  - \* Clasificación contemporánea del recién nacido
  - \* Panorama general: patología respiratoria neonatal
  - \* Trastornos respiratorios frecuentes en el recién nacido y sus consecuencias
- **Fisiología y anatomía del recién nacido (pre, post y de término)**
  - \* Recordatorio breve de la etapa embriológica de las vías respiratorias
  - \* Anatomía y fisiología del tracto respiratorio y la utilidad en el uso del CPAPn
- **Estructura y Organización del CPAPn ( técnica en su manejo)**
  - \* Principios físicos del método de CPAPn
  - \* Elementos generales del CPAP nasal en sus diversas modalidades.
  - \* Función de los diversos dispositivos y sus indicaciones correctas.
- **Guías prácticas e implicaciones en la utilización del CPAP**
  - \* Indicaciones específicas terapéuticas para el uso de CPAPn: Clínica, gasometría, radiología
  - \* Guías o protocolos, revisión (basada en evidencia)
  - \* Vigilancia: clínica, laboratorio, radiológico
  - \* Cuidados y complicaciones
- **De la teoría a la práctica: técnica para la aplicación (intubación/CPAPn) en maniquies**
  - \* Evaluación

**Cupo Limitado**

Profesor:  
**Dr. M. Francisco Gutiérrez Guzmán**  
**Dra. Laura Olivia Chávez García**  
**Dra. Ana Silvia Escárcega Juárez**





# VIERNES 17 DE MAYO

**SALÓN  
DEGOLLADO 2**

**DECISIONES TERAPÉUTICAS  
EN EL NIÑO GRAVE**

Coordinadores:  
**Dr. Alejandro Mares Muñoz**

**15:00 - 20:10**

- **Recomendaciones durante el manejo de situaciones clínicas en el paciente pediátrico grave**
- **Terapia hídrica - Albumina**
- **Nutrición - Insulina**
- **Derivados hematínicos**
- **Fármacos vasoactivos - Aminas**
- **Anticonvulsivantes**
- **Antibióticos de uso urgente**
- **Apoyo ventilatorio**
- **Trastornos del Ritmo**
- **Evaluación**

**Cupo Limitado**

Profesor:  
**Dr. Alejandro Mares Muñoz**  
**Dr. Omar Gregorio Márquez Ramírez**  
**Dr. Ernesto Gaytán Morales**  
**Dra. Cibeles Margarita Ciboney Sánchez Roque**  
**Dr. Misael Herrejon Carmona**





# VIERNES 17 DE MAYO

**SALÓN  
MINERVA 1**

## RADIOLOGÍA PEDIÁTRICA

Coordinadores:  
**Dr. Eloy López Marure**

**Cupo Limitado**

**15:00 - 20:10**

- **Aspectos radiológicos de la neumonías y asma bronquial**
- **Barotrauma** (neumotórax, enfisema intersticial, neumomediastino)
- **Neuroimagen en el recién nacido**
- **Radiología en la sinusitis y adenoiditis**
- **Abdomen agudo en el recién nacido**
- **Imagenología de vías urinarias**
- **Uso y abuso de los estudios por Imagen** (Síndromes clínico - mitológicos)
- **Evaluación**

Profesor:  
**Dr. Eloy López Marure**  
**Dra. Selene Pamela Moncada Brito**  
**Dra. Isis Paola Arcos García**





# VIERNES 17 DE MAYO

**SALÓN  
MINERVA 2**

**OFTALMOLOGÍA PEDIÁTRICA**

Coordinadores:  
**Dr. Víctor Manuel Villar Calvo**

**Cupo Limitado**

**15:00 - 20:00**

- Bienvenida
- Exploración oftalmológica para el pediatra
- Patologías frecuentes en oftalmología pediátrica
- Catarata congénita
- Estrabismo en la infancia
- Retinoblastoma
- Retinopatía del prematuro
- Retina pediátrica
- Errores refractivos en la infancia y en la adolescencia
- Programas de detección de alteraciones oculares en niños
- Evaluación

Profesor:

**Dr. Juan Carlos Ordaz Favila**  
**Dr. Víctor Manuel Villar Calvo**  
**Dra. Luz Consuelo Zepeda Romero**  
**Dr. Guillermo Avalos Urzúa**  
**Dra. Vanessa Bosch Canto**  
**Dr. Miguel Ángel Carvajal Quiñonez**  
**Dra. Claudia Carolina Cruz Gálvez**





# VIERNES 17 DE MAYO

**SALÓN  
DEGOLLADO 1**

## DENGUE EN PEDIATRÍA

Coordinadores:  
**Dr. José Juan Rentería Morales**

**Cupo Limitado**

**15:00 - 20:00**

- Epidemiología del dengue
- Fisiopatología
- Definición de caso y clasificación de gravedad del dengue
- Manifestaciones clínicas, diagnóstico diferencial, dinámica de la evolución de la enfermedad
- Recomendaciones para el tratamiento según grupos de intervención
- Integración del contenido. Casos clínicos
- Evaluación

Profesor:  
**Dr. José Juan Rentería Morales**  
**Dra. Mariel Arana Segura**  
**Dr. Jesús Ambrocio Molina Bravo**  
**Dra. Diana Hernández Calzada**





# VIERNES 17 DE MAYO

**SALÓN  
LOS ARCOS**

**TOXICOLOGÍA CLÍNICA**

Coordinadores:  
**Dr. Juan Elías Viquez Guerrero**

**Cupo Limitado**

**15:00 - 20:15**

- **Carbón activado**
- **Plantas tóxicas de importancia médica**
- **Picaduras y mordeduras por animales de ponzoña**  
(aracnoidismo, alacranismo, serpientes venenosas)
- **Discusión de casos clínicos**  
(integración de temática)
- **Evaluación**

Profesor:  
**Dr. Juan Elías Viquez Guerrero**  
**Dra. Rommy Elizabeth Pineda Magaña**  
**Dr. José Erick Arteaga Menchaca**





# SABADO 18 DE MAYO

**SALÓN  
DEGOLLADO 2**

**TRAUMATISMO  
CRANEOENCEFÁLICO**

Coordinadores:  
**Dr. Alejandro Mares Muñoz**

**Cupo Limitado**

**15:00 - 20:10**

- **Abordaje diagnóstico y terapéutico en nuestro medio**
- **Inicio Presentación y categorización**
- **Manifestaciones clínicas y diagnóstico**
- **Manejo inicial**
- **Guías de manejo**
- **Aplicación de conocimiento**
- **Evaluación**

Profesor:

**Dr. Alejandro Mares Muñoz**  
**Dr. Omar Gregorio Márquez Ramírez**  
**Dr. Ernesto Gaytán Morales**  
**Dr. Misael Herrejo Carmona**  
**Dra. Cibeles Margarita Ciboney Sánchez Roque**







# SABADO 18 DE MAYO

**SALÓN  
MINERVA 1**

**VACUNAS Y RECHAZO  
HACIA LA VACUNACIÓN**

Coordinadores:  
**Dr. Giordano Pérez Gaxiola**

**15:00 - 20:00**

- **Bienvenida**
- **Mecanismos de generación de inmunidad por vacunas**
- **Justificación del calendario de vacunación**
- **Efectos secundarios, precauciones y contraindicaciones de vacunas**
- **Vacunas VS Covid 19**
- **Rechazo a la vacunación**
- **Mensajes para combatirlos**
- **Evaluación**

**Cupo Limitado**

Profesor:  
**Dr. Giordano Pérez Gaxiola**  
**Dr. Oscar Támez Rivera**  
**Dra. María Luisa Castañeda Delgado**





# SABADO 18 DE MAYO

**SALÓN  
LOS ARCOS**

**TRASTORNO POR DÉFICIT DE ATENCIÓN  
E HIPERACTIVIDAD (TDAH)**

Coordinadores:  
**Dr. Javier Alonso Ahumada Atondo**

**15:00 - 20:00**

- **Conceptos generales, neurobiología, funciones ejecutivas**
- **Cuadro clínico**  
Analizar las principales manifestaciones clínicas y diagnóstico de TDAH
- **Comorbilidad del TDAH**  
Revisar los principales trastornos asociados con el TDAH
- **Manejo conductual**
- **Manejo farmacológico**  
¿A quién debo tratar?
- **Evaluación**

**Cupo Limitado**

Profesor:  
**Dr. Javier Alonso Ahumada Atondo**  
**Dra. Griselda Fuentes Fuentes**  
**Dr. Roberto Patricio Nahuelcura Álvarez**





# SABADO 18 DE MAYO

**SALÓN  
MINERVA 2**

## TALLA BAJA

Coordinadores:  
**Dra. Margarita Barrientos Pérez**

**Cupo Limitado**

**15:00 - 20:00**

- Definición, etiología y diagnóstico de talla baja
- Talla diana y manejo de percentilas
- Variantes normales de talla baja
- Talla baja genética y patológica
- Pequeño para edad gestacional y deficiencia de hormona de crecimiento
- Presentación de Casos clínicos y manejo de percentilas
- Evaluación

Profesor:  
**Dra. Margarita Barrientos Pérez**  
**Dra. Liuba Marina Aguirre Salas**  
**Dr. Juan José Vázquez de la Garza**



## SALÓN DEGOLLADO 1

## TAMIZ NEONATAL CARDÍACO

Coordinadores:  
**Dra. Alicia Elizabeth Robledo Galván**

**Cupo Limitado**

**15:00 - 20:00**

- **Bienvenida**
- **Definición y epidemiología de las Cardiopatías Congénitas/** Cardiopatías Congénitas Críticas y fundamentos científicos de la oximetría de pulso y del tamiz neonatal cardíaco
- **Importancia, ventajas y limitaciones del tamiz neonatal cardíaco con oximetría de pulso y otras utilidades de la medición de oximetría de pulso en los recién nacidos**
- **Equipamiento necesario**
- **Algoritmos de TNC usados en México y el mundo, algoritmo mexicano:** fundamentos de la propuesta de consenso del CMTNC (temporalidad, altitud, IP)
- **Manejo de altitudes y trabajos del Comité Latinoamericano para el Tamiz Neonatal Cardíaco (CLACTNC)**
- **El procedimiento**
- **¿Qué hacer en caso de un tamizaje positivo?** el paso a paso médico y administrativo
- **Costo-Efectividad**
- **Marco jurídico que avala el TNC**
- **Implementación de un programa de TNC en los Estados de la República Mexicana**
- **Práctica. Conociendo los equipos y la metodología**
- **Preguntas y comentarios**
- **Evaluación**

Profesor:  
**Dr. Moisés Mier Martínez**  
**Dra. Alicia Elizabeth Robledo Galván**  
**Dra. Erika Flor Sosa Cruz**  
**Dr. Alfonso Atilán Gil**  
**Sen. Audelia Villarreal**





# JUEVES 16 DE MAYO

**SALÓN  
LOS ARCOS**

**TALLER DE ECN  
(CUIDADOS ESENCIALES DEL RECIÉN NACIDO)**

Coordinadores:  
**Carlos Ramos, MD. (AAP)**  
**Oswaldo Revelo, MD. (Alape)**  
**Fernando García, MD. (Conapeme)**

**08:00 - 16:00**

- **Bienvenida e introducción**
- **Zona gris.** Preparación del parto
- **Zona verde.** Cuidados de rutina, evaluar y prevenir enfermedades
- **El minuto de oro**
- **Ventilación continua con frecuencia cardiaca normal y lenta**
- **Pautas de procesamiento, desmontaje y limpieza del dispositivo de mascarilla con bolsa**
- **Practica**
- **Clausura**

Profesor:  
**Carlos Ramos, MD.**  
**Luis Jorge Matos, MD.**  
**Oswaldo Revelo, MD.**  
**Claudia Quezada, MD.**  
**Fernando García, MD.**  
**Ingrid Lizama, MD.**



## SALÓN JOYA 1

### PREVENCIÓN DE LAS ENFERMEDADES NO TRANSMISIBLES DESDE LOS PRIMEROS 1000 DÍAS DE VIDA ALAPE - CONAPEME

Coordinador:  
**Dr. Jorge L. Cabana**  
**Dra. Stella Maris Gil**

**09:00 - 15:00**

- Registro de asistentes
- BIENVENIDA E INTRODUCCIÓN
- **ORIGEN DE LAS SALUD Y ENFERMEDAD DESDE LOS MIL PRIMEROS DÍAS DE VIDA**
- Los genes... ¿marcan nuestro destino?
- Interacción gen-ambiente y su influencia en el desarrollo cerebral
- Eventos adversos en la infancia (ACE) y la salud física y mental en el curso de la vida
- Alteraciones hormonales de origen ambiental y su impacto en el origen de las ENT
- **RECESO**
- **ROL DEL PEDIATRA EN LA PREVENCIÓN DE ENT**
- Cuidado cariñoso y sensible, componentes para una crianza saludable
- El pediatra en la pesquisa de condiciones de riesgo y en la prevención de ENT
- Curso de vida
- Prevención primordial
- **POLÍTICAS PÚBLICAS**
- Situación de ENT en la Región de las Américas: ¿Qué estamos haciendo y qué podemos hacer?
- **CONCLUSIONES FINALES**
- **EVALUACIÓN DEL TALLER**
- Entrega de certificados

Profesor:  
**Dr. Jorge L. Cabana**  
**Dra. Stella Maris Gil**  
**Dr. Carlos Gilberto Alonso Rivera**  
**Dra. María Berenice Mercado Villegas**  
**Dra. Margarita Barrientos Pérez**  
**Dra. Marcela María Famma Pereira**





## SALÓN LOS ARCOS

## TALLER DE LACTANCIA MATERNA ALAPE - CONAPEME

Coordinador:  
**Dr. Román González Rubio**

**08:00 - 14:00**

- **¿Por qué y para que incentivar la lactancia materna?**
- **El papel fundamental del pediatra en la sala de partos**  
¿Qué espera la triada (mamá-papá-bebé) de los profesionales?
- **La súper importancia del contacto piel a piel.**  
**Recordando la hora dorada**
- **Puntos clave para apoyar a una madre que ha decidido amamantar**
- **Las grandes mentiras sobre la lactancia materna**
- **Socio dramas y casos clínicos**
  1. El contacto piel con piel inmediato como la hora dorada, pinzamiento oportuno del cordón umbilical, etc (el bueno y el malo)
  2. Alojamiento conjunto madre que inicia con la extracción de leche
  3. Alta del bebé (tópicos relacionados con el alta)
- **Evaluación y clausura**

Profesor:  
**Dr. Román González Rubio**  
**Dra. Sarah María Vega Sánchez**  
**Dra. Mónica Rodríguez Borroel**  
**Dra. Ana Lucía Diez Recinos**  
**Dra. Elisa García Morales**  
**Dr. Manuel Alberto Valencia Castellanos**





**55** CONGRESO NACIONAL DE PEDIATRÍA  
**CONAPEME**  
GUADALAJARA 2024  
16 - 19 DE MAYO

XX CONGRESO LATINOAMERICANO DE PEDIATRÍA  
**ALAPE**



# TALLERES PARA PADRES DE FAMILIA, MAESTROS, PARTERAS Y PROFESIONALES DE LA SALUD

16 y 18 de Mayo - EXPO Guadalajara

## CUIDADOS ESENCIALES DEL RECIÉN NACIDO (ECN)

**Director:** Carlos Ramos MD  
**Instructores:** Fernando García MD, Oswaldo Revelo MD, Claudia Quezada MD, Luis Jorge Matos MD, Nancy Kostka, Ana Olivares, Mary Varela Bucsaka MD, Carmen Graciela Maraveles MD, Ingrid Lizama MD  
**Fecha y hora:** 16 Mayo / 08:00-16:00 Hrs.  
**Salón:** Arcos

**Dirigido:** Enfermeras parteras y Médicos de 1er nivel de atención

## DIAGNÓSTICO Y MANEJO DEL TRASTORNO POR DÉFICIT DE ATENCIÓN E HIPERACTIVIDAD (TDAH)

**Profesor titular:** Dr. Javier Alonso Ahumado Atondo  
**Profesores adjuntos:** Dra. Griselda Fuentes Fuentes, NP Patricio Nahuelcura Álvarez  
**Fecha y hora:** 18 Mayo / 09:00-14:00 Hrs.  
**Salón:** Degollado I y II

**Dirigido:** Maestros y padres de familia

## EDUCACIÓN INTEGRAL DE LA SEXUALIDAD

**Profesores:** Dr. Francisco Fernández Paredes, Dra. Lourdes López Cuellar  
**Fecha y hora:** 18 Mayo / 09:00 - 12:30 Hrs.  
**Salón:** Cabañas I

**Dirigido:** Padres de familia de adolescentes

## AMoBLE

(Apoyando a madres que buscan una lactancia exitosa)

**Profesor titular:** Dr. Federico Bibriesca Godoy  
**Profesores adjuntos:** Dra. Ana Luisa Catalina Argomeda Manrique, Dra. Alejandra Espinoza Aguilera  
**Fecha y hora:** 18 Mayo / 08:00-15:00 Hrs.  
**Salón:** Colomos I

**Dirigido:** Personal de salud de 1er nivel de atención, pediatras, neonatólogos y ginecoobstetras

## PREVENCIÓN DE LAS ENFERMEDADES NO TRANSMISIBLES DESDE LOS PRIMEROS 1000 DÍAS DE VIDA

**Coordinadores:** Jorge L. Cabana MD, Stella Maris Gil MD  
**Profesores:** Gisela Sánchez MD, Carlos Rivera MD, María B. Mercado MD, Margarita Barrientos MD, Marcela Fama MD  
**Fecha y hora:** 18 Mayo / 09:00-15:00 Hrs.  
**Salón:** Joya I

**Dirigido:** Pediatras, obstetras, parteras, maestros, comunicadores de la salud y todos aquellos integrantes del equipo de salud abocados al cuidado de la madre y el niño

RECONOCIMIENTO EN TRÁMITE POR EL CONSEJO MEXICANO DE CERTIFICACIÓN EN PEDIATRÍA

## NEURODESARROLLO Y ESTIMULACIÓN TEMPRANA

**Profesor titular:** Dr. Juan Márquez Jiménez  
**Profesores adjuntos:** Dra. Beatriz Sidonio Aguayo, Dra. Rosa María Vázquez Cazares, Dra. Keren Naara Mendoza Hernández, Dr. Juan Francisco Márquez Vázquez  
**Fecha y hora:** 18 Mayo / 09:00-14:00 Hrs.  
**Salón:** Cabañas II

**Dirigido:** Maestros y padres de familia

**¡ENTRADA GRATUITA!**  
CUPO LIMITADO



**INFORMES E INSCRIPCIONES**  
Comité de Proyección a la Comunidad. CONAPEME

**Dr. Fernando García Pérez**  
Tel. (744) 4856835 garcia\_fernan59@hotmail.com

**Dra. Nanci Carmina Aguilar Astorga**  
Tel. 951 135 1715 nanciaguilar2008@gmail.com

**Dr. Luis Jorge Matos Alviso**  
Tel. (744) 2250386 matos443@hotmail.com





# INSTITUCIONES PARTICIPANTES



# INSTITUCIONES PARTICIPANTES



# INSTITUCIONES PARTICIPANTES







XX Congreso  
LATINOAMERICANO  
DE PEDIATRÍA

**ALAPE**



**55** CONGRESO  
NACIONAL  
DE PEDIATRÍA  
**CONAPEME**  
GUADALAJARA 2024



**DEL 16 AL 19 DE MAYO 2024**

[www.conapemecongresos.org](http://www.conapemecongresos.org)

**¡ENSEÑANDO, CUIDANDO Y APRENDIENDO!**

