



55 CONGRESO
NACIONAL
DE PEDIATRÍA
CONAPEME

XX Congreso
LATINOAMERICANO
DE PEDIATRÍA

ALAPE



MANUAL DE EXPOSITORES

ALAPE Y CONAPEME 2024

INFORMACIÓN GENERAL

Este manual ha sido diseñado para el **XX Congreso Latinoamericano de Pediatría ALAPE** y el **55° Congreso Nacional de Pediatría CONAPEME**, que se llevara a cabo con orden y respeto, definiendo las responsabilidades operativas para garantizar el éxito del evento.

La Sede de la exposición es en Expo Guadalajara, ubicado en Av. Mariano Otero 1499, Col. Verde Valle, 44550 Guadalajara, Jal.

Salones de Congreso:

Plenaria : Salones Guadalajara 1-6, 9-10

Area Expo Medica: Salon Guadalajara 7-8

Talleres: -

IMPORTANTE

Entrega de gafetes:

A partir del 15 de Mayo a las 12:00 HRS se estará realizando el pre registro y el 16 de mayo a las 7:00 AM el registro. Estarán disponibles los módulos de registro de industria directamente en el lobby de Expo Guadalajara y se hará entrega física de los gafetes de acceso.

- **Horarios de Exposición:** del 16 al 19 de Mayo de 10:00 a 16:00 HRS.
- **Ceremonia de inauguración:** 16 de mayo a las 18:00 HRS.
- **Inauguración de Expo Médica:** 16 de Mayo de 20:00 HRS

El montaje y acondicionamiento de sus stands deberán hacerlo el 14 y 15 de Mayo del 2024, en un horario de las 8:00 a las 22:00hrs. Dicho montaje se hará introduciendo sus equipos y materiales por los Andenes de Carga y Descarga de Expo Guadalajara y contarán con un tiempo aproximado de 30 minutos para realizar esta maniobra.



REGLAMENTO:

1. Para montaje el tiempo Permitido por tipo de vehículo en área de andenes sin costo adicional:

El acceso de vehículos a áreas del evento solamente se permitirá con el propósito de cargar o descargar, previa autorización de Operadora.

Está prohibido el acceso de vehículos al interior de los salones (montaje, evento y desmontaje). Únicamente podrán ingresar aquellos vehículos que formen parte directa del equipo a exhibir durante días del evento previa autorización por escrito por parte de Operadora.

Toda excepción por algún requerimiento especial de montaje y desmontaje como es el caso de maniobras de grúas y montacargas en el interior de los salones deberá de ser autorizada previamente y por escrito por parte de Operadora.

Están prohibidas las maniobras de carga y descarga sobre las banquetas y avenidas adyacentes al recinto. (Ver apartado 1.2.2 Áreas de ascenso y descenso).

Las plataformas y carritos de carga para traslado de materiales son equipos en renta por hora. Para su renta deberá llenar el formato general de contratación que está en el Módulo de servicios, realizar el pago en módulo de acuerdo a tarifario vigente y dejar Identificación oficial.

El tiempo máximo para maniobras de carga y descarga dentro del patio de maniobras será según lo asignado en la tabla de penalizaciones, si excede este tiempo, se sancionará al conductor y/o responsable del vehículo conforme al tarifario vigente.

La penalización se genera en la caseta de salida para su respectivo pago.

Una vez descargado el vehículo se deberá retirar del patio de maniobras, quedando el andén libre para maniobras.

El área de andenes no es estacionamiento, ni área de almacenaje, únicamente podrá ser utilizado en maniobras de carga y descarga para eventos que se lleven a cabo en Expo Guadalajara.

La velocidad máxima permitida en el interior del patio de maniobras es de 10km/h. Operadora no se hace responsable por pérdidas de objetos dejados en el interior de vehículos ni por daños causados por terceros, por fallas mecánicas, robo de partes o robo de accesorios.

Deberá cubrir la penalización publicada en el patio de maniobras si el usuario deja su vehículo estacionado, en caso de permanecer por más de 3 horas el vehículo se pasará al área de estacionamiento, si

TIEMPO LÍMITE SIN CARGO



30 MINUTOS



60 MINUTOS



90 MINUTOS



120 MINUTOS



es un vehículo con dimensiones fuera de lo estipulado se llevará a Expo Abierta con grúa siendo responsabilidad del usuario cubrir todos los gastos que esto genere y las cuotas de penalización y estacionamiento.

- 2. El desmontaje** se deberá realizar el día 19 de Mayo del 2024 , en un horario de 13:00 a 22:00hrs. Quedan enterados que el Recinto cobra una sanción económica por el tiempo extra utilizado por el expositor para el montaje y/o desmontaje dentro del recinto durante la exposición, evento o maniobra.
- 3.** Durante el montaje y desmontaje se mantendrá 50% de iluminación general del área contratada.
- 4.** Expo Guadalajara proporcionará energía eléctrica por 127 V/20 AMP.. Los usos de las cajas de contactos de piso tienen un cargo a los EXPOSITORES, así como también las instalaciones adicionales que se soliciten. Todos los empalmes de cables, conductores simples deben hacerse en un conducto eléctrico aprobado y los empalmes deberán realizarse con cinta aislante adecuada para ese fin, por seguridad del mismo evento, se recomienda usar cable plano mismo que deberá tener protección con alfombra y/o cinta de marcaje y cinta de precaución para evitar incidentes.
- 5.** Todos los participantes, incluido el Comité Organizador, deberá portar su gafete de identificación.
- 6.** Es requisito indispensable portar su gafete autorizado para permanecer dentro del evento. Cualquier persona que incumpla con cualquiera de las medidas anteriores será retirada del evento y no se permitirá la entrada.
- 7.** Queda prohibido hacer trabajos en el interior de Expo Guadalajara tales como carpintería, herrería, utilización de tabla roca y yeso en la construcción y decoración de stands. Deberán de llevar todo prefabricado únicamente para su armado o realización de detalles mínimos. En caso de maltratar el área de trabajo tendrá un costo extra por m2 dañado.
- 8.** La fijación de alfombras o pisos será únicamente mediante cintas doble cara. Debiendo dejar el área al desmontaje en las mismas condiciones en las que se recibió.
- 9.** Al terminar el evento, cada expositor es responsable de tirar la basura y material de desecho del área de exhibición, en caso de no hacerlo será acreedor a una multa.
- 10.** Para la colocación de promocionales, inflables, etc. fuera del área de exposición se requiere de la autorización por parte del Comité Organizador.
- 11.** El estacionamiento tendrá un costo durante el evento (ver el costo directamente con el recinto).
- 12.** Queda prohibido introducir y consumir alimentos y bebidas durante los horarios de montaje y desmontaje.
- 14.** Todos los patrocinios o degustaciones de Alimentos y Bebidas que se introduzcan a las instalaciones de Expo Guadalajara deberán contar con previa autorización por escrito por parte de Operadora, adicional al pago por desplazamiento o descorche del producto ingresado.
- 13.** Todo montador deberá de utilizar casco de seguridad durante el montaje.



CARACTERÍSTICAS DEL STAND:

- Área de 3.00m. x 3.00m. x 2.44m. de altura= 9 m²
- Paredes de panelar en acabado melamínico blanco de dos caras.
- Perfiles de aluminio anodizado.
- Una lámpara slime-line doble.
- Electricidad de 500 watts a 110 volts.
- Un contacto doble con cable "pol" calibre 12.
- Alfombra.
- Antepecho con rotulación del proveedor en corte de vinil.

Todo daño causado será cobrado al "EXPOSITOR"

Diseños Especiales:

La altura máxima para los diseños especiales(Display) es de 5.50m

Servicios incluidos:

- Limpieza diaria de pasillos (en la mañana y al medio día).
- Seguridad perimetral. (el comité organizador no se hace responsable por robos o extravíos de materiales o equipos no señalados dentro de sus stands).

En caso de requerirlo, puede solicitar informes en el Expo Guadalajara sobre los siguientes servicios adicionales:

- Suministro de energía eléctrica adicional monofásica o trifásica.
- Mano de obra y materiales para la conexión a la red de agua y desagüe.
- Horas adicionales de montaje y desmontaje

MESA DE SERVICIOS EN LÍNEA:

Ponemos a su disposición la mesa de servicios en línea de:

Stands y Displays
Accesorios
Audio y Video
Renta de equipo
Rotulación e Impresión

Disponibles en nuestro sitio web: <http://site.conapemecongresos.org/expositor> o directamente en nuestra app móvil del evento Conapeme APP disponible para iOS y ANDROID.

RECOMENDACIONES ADICIONALES



Usa siempre cubre boca.



Lávate las manos continuamente.
Durante 20 sec. con agua y jabón.



Guarda TU Distancia.
Conserva una distancia de 1.5 m con otras personas.



· Aplicación continua de gel antibacterial.



Estornudo de Etiqueta.
Al estornudar o toser cubre tu boca y nariz con un pañuelo o codo.

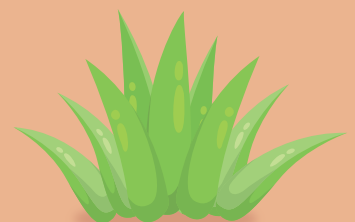

**Director de comercialización y
Planeación Estratégica:**

Dr. Salvador Jáuregui Pulido

T +52 33 1410 0959

salvajauregui@yahoo.com.mx

comercializacion.conapeme@yahoo.com

Atención a expositores:

Lic. Zoila González

M +52 229 160 6584

T +52(229) 6384791 EXT. 111

zgonzalez@standver.com

DIRECTORIO:

Arq. Darwin León

M +52 229 213 9907

T +52 (229) 935 9131 EXT. 213

dleon@standver.com

Registro:

Lic. Alexandra García

M. +52 33 315 67460

comercializacion.conapeme@yahoo.com

Ing. Marco Galván

M +52 (229) 211 6870

T +52(229) 935 6422 EXT. 131

mgalvan@cricongresos.com



www standver.com