

**MUNICIPIO DE COATETELCO**  
**ESTADO DE MORELOS**  
**NOTAS A LOS ESTADOS FINANCIEROS AL 31 DE DICIEMBRE DE 2023**

Con el propósito de dar cumplimiento a los artículos 46 y 49 de la Ley General de Contabilidad Gubernamental, los entes públicos deberán acompañar notas a los estados financieros cuyos rubros así lo requieran teniendo presente los postulados de revelación suficiente e importancia relativa con la finalidad, que la información sea de mayor utilidad para los usuarios.

A continuación se presentan los tres tipos de notas que acompañan a los estados, a saber:

- a) Notas de desglose;
- b) Notas de memoria (cuentas de orden), y
- c) Notas de gestión administrativa.

**a) NOTAS DE DESGLOSE**

**I) NOTAS AL ESTADO DE SITUACIÓN FINANCIERA**

**Activo**

- **Efectivo y Equivalentes**

1. Se informará acerca de los fondos con afectación específica, el tipo y monto de los mismos; de las inversiones financieras se revelará su tipo y monto, su clasificación en corto y largo plazo separando aquellas que su vencimiento sea menor a 3 meses.

A continuación se relacionan las cuentas que integran el rubro de efectivo y equivalentes:

Concepto	2023	2022
EFFECTIVO	\$ 271,441.00	\$ 237,727.14
BANCOS/TESORERÍA	\$ 7,140,250.02	\$ 11,660,952.21
INVERSIONES TEMPORALES (HASTA 3 MESES)	\$ .00	\$ .00
FONDOS CON AFECTACIÓN ESPECÍFICA	\$ .00	\$ .00
<b>Suma</b>	<b>\$ 7,411,691.02</b>	<b>\$ 11,898,679.35</b>

**Efectivo**

Representa el monto en dinero propiedad del ente público en caja y aquel que está a su cuidado y administración

Concepto	Importe
FONDOS REVOLVENTES	\$ .00
CAJAS 2022-20224	\$ 271,441.00
<b>Suma</b>	<b>\$ 271,441.00</b>

**MUNICIPIO DE COATETELCO**  
**ESTADO DE MORELOS**  
**NOTAS A LOS ESTADOS FINANCIEROS AL 31 DE DICIEMBRE DE 2023**

**Bancos/Tesorería**

Representa el monto de efectivo disponible propiedad de *ENTE/INSTITUTO*, en instituciones bancarias, su importe se integra por:

Banco	Importe
Cta.3275 REMANENTES 2022	\$ 1,034,560.31
Cta. 3258 FONDO III 2023	\$ 1,907,148.03
Cta.3230 FONDO IV 2023	\$ 399,969.73
Cta.3244 FAEDE 2023	\$ .04
PARTICIPACIONES 2023	\$ 1,169,787.11
PREDIAL 2024	\$ 1,869.83
CTA. 4817 PARTICIPACIONES	\$ .00
CTA. 4865 INGRESOS FISCALES	\$ 913,042.59
CTA. 4879 AGUA POTABLE	\$ 927,848.30
CTA. 4896 PREDIAL	\$ 786,024.08
CTA. 0178 PROGRAMAS MUNICIPALES	\$ .00
<b>Suma</b>	<b>\$ 7,140,250.02</b>

**Inversiones Temporales**

Representa el monto de efectivo invertido por *ENTE/INSTITUTO*, la cual se efectúa a plazos que van de inversión a la vista hasta 90 días, su importe se integra por: "Sin información que revelar"

Banco	Importe
	\$ .00
<b>Suma</b>	<b>0</b>

**Fondos con Afectación Específica**

"Sin información que revelar"

Representan el monto de los fondos con afectación específica que deben financiar determinados gastos o actividades.

Banco	Importe
	\$ .00
<b>Suma</b>	<b>0</b>

**MUNICIPIO DE COATETELCO**  
**ESTADO DE MORELOS**  
**NOTAS A LOS ESTADOS FINANCIEROS AL 31 DE DICIEMBRE DE 2023**

- **Derechos a recibir Efectivo y Equivalentes y Bienes o Servicios a Recibir**

2. *Por tipo de contribución se informará el monto que se encuentre pendiente de cobro y por recuperar de hasta cinco ejercicios anteriores, asimismo se deberán considerar los montos sujetos a algún tipo de juicio con una antigüedad mayor a la señalada y la factibilidad de cobro.*

Concepto	2023	2022
CUENTAS POR COBRAR A CORTO PLAZO	\$ .00	\$ .00
DEUDORES DIVERSOS POR COBRAR A CORTO PLAZO	\$ 11,600.00	\$ .00
DEUDORES POR ANTICIPOS DE LA TESORERIA A CORTO PLAZO	\$ .00	\$ 8.89
OTROS DERECHOS A RECIBIR EFECTIVO O EQUIVALENTES A CORTO PLAZO	\$ 1,364.68	\$ 35.99
<b>Suma</b>	<b>\$ 12,964.68</b>	<b>\$ 44.88</b>

Las Cuentas por Cobrar a Corto Plazo se integran por:

Concepto	2023	2023
CUENTAS POR COBRAR A CORTO PLAZO	\$ .00	0%
DEUDORES DIVERSOS POR COBRAR A CORTO PLAZO	\$ 11,600.00	89%
DEUDORES POR ANTICIPOS DE LA TESORERIA A CORTO PLAZO	\$ .00	0%
OTROS DERECHOS A RECIBIR EFECTIVO O EQUIVALENTES A CORTO PLAZO	\$ 1,364.68	11%
<b>Suma</b>	<b>\$ 12,964.68</b>	<b>100%</b>

**Deudores Diversos por Cobrar a Corto Plazo**

Representa el monto de los derechos de cobro a favor del ente público por gastos por comprobar, principalmente relacionados con viáticos.

Gastos por Comprobar	Importe
ROBERTO IVAN ARVIDEZ MARTINEZ(SP)	\$ 11,600.00
<b>Suma</b>	<b>\$ 11,600.00</b>

**MUNICIPIO DE COATETELCO**  
**ESTADO DE MORELOS**  
**NOTAS A LOS ESTADOS FINANCIEROS AL 31 DE DICIEMBRE DE 2023**

**Otros Derechos a recibir Efectivo y Equivalentes a Corto Plazo**

Representan los derechos de cobro originados en el desarrollo de las actividades del ente público, de los cuales se espera recibir una contraprestación representada en recursos, bienes o servicios; en un plazo menor o igual a doce meses, no incluidos en las cuentas anteriores,

3. *Se elaborará, de manera agrupada, los derechos a recibir efectivo y equivalentes, y bienes o servicios a recibir, (excepto cuentas por cobrar de contribuciones o fideicomisos que se encuentran dentro de inversiones financieras, participaciones y aportaciones de capital) en una desagregación por su vencimiento en días a 90, 180, menor o igual a 365 y mayor a 365. Adicionalmente, se informará de las características cualitativas relevantes que le afecten a estas cuentas.*
  
- **Bienes Disponibles para su Transformación o Consumo (inventario "Sin información que revelar"**
4. *Se clasificarán como bienes disponibles para su transformación aquéllos que se encuentren dentro de la cuenta Inventarios. Esta nota aplica para aquellos entes públicos que realicen algún proceso de transformación y/o elaboración de bienes. En la nota se informará del sistema de costeo y método de valuación aplicados a los inventarios, así como la conveniencia de su aplicación dada la naturaleza de los mismos. Adicionalmente, se revelará el impacto en la información financiera por cambios en el método o sistema.*
5. *De la cuenta Almacén se informará acerca del método de valuación, así como la conveniencia de su aplicación. Adicionalmente, se revelará el impacto en la información financiera por cambios en el método.*
  
- **Inversiones Financieras "Sin información que revelar"**
6. *De la cuenta Inversiones financieras, que considera los fideicomisos, se informará de éstos los recursos asignados por tipo y monto, y características significativas que tengan o puedan tener alguna incidencia en las mismas.*
7. *Se informará de las inversiones financieras, los saldos de las participaciones y aportaciones de capital.*
  
- **Bienes Muebles, Inmuebles e Intangibles**
8. *Se informará de manera agrupada por cuenta, los rubros de Bienes Muebles e Inmuebles, el monto de la depreciación del ejercicio y la acumulada, el método de depreciación, tasas aplicadas y los criterios de aplicación de los mismos. Asimismo, se informará de las características significativas del estado en que se encuentren los activos.*
9. *Se informará de manera agrupada por cuenta, los rubros de activos intangibles y diferidos, su monto y naturaleza, amortización del ejercicio, amortización acumulada, tasa y método aplicados.*

**MUNICIPIO DE COATETELCO**  
**ESTADO DE MORELOS**  
**NOTAS A LOS ESTADOS FINANCIEROS AL 31 DE DICIEMBRE DE 2023**

**Bienes Inmuebles, Infraestructura y Construcciones en Proceso**

Se integra de la siguiente manera:

Concepto	2023	2022
TERRENOS	\$ .00	\$ .00
PALACIO MUNICIPAL	\$ 1,160,000.00	\$ 1,160,000.00
CENTRO INTEGRADOR DE DESARROLLO COL. GRAL. PEDRO SAAVEDRA	\$ 1,339,931.66	\$ 1,339,931.66
CENTRO INTEGRADOR DE DESARROLLO COL. BENITO JUAREZ	\$ 1,298,740.35	\$ 1,298,740.35
CENTRO DE DESARROLLO INTEGRAL DE LA FAMILIA (DIF MUNICIPAL)	\$ 7,652,803.61	\$ .00
UNIDAD BÁSICA DE REHABILITACIÓN	\$ 4,696,316.47	\$ .00
POLIDEPORTIVO CUAHUTEMOC COLONIA CHARCO	\$ 5,468,865.36	\$ .00
<b>SUBTOTAL BIENES INMUEBLES, INFRAESTRUCTURA Y CONSTRUCCIONES EN PROCESO</b>	<b>\$ 21,616,657.45</b>	<b>\$ 3,798,672.01</b>

**Construcciones en Proceso en Bienes de Dominio Público**

Concepto	2023	2022
CONSTRUCCIÓN DE OBRAS PARA EL ABASTECIMIENTO DE AGUA EN PROCESOS	\$ .00	\$ .00
DIVISIÓN DE TERRENOS Y CONTRUCCIÓN DE OBRAS DE URBANIZACIÓN EN PROCESO	\$ 8,503,762.58	\$ .00
CONSTRUCCION DE VIAS DE COMUNICACION EN PROCESOS	\$ 495,312.02	\$ .00
OTRAS CONSTRUCCIONES DE INGENIERIA CIVIL U OBRA PESADA EN PROCESO	\$ .00	\$ .00
TRABAJOS DE ACABADOS EN EDIFICACIONES Y OTROS TRABAJOS ESPECIALIZADOS EN PROCESO	\$ .00	\$ .00
CONSTRUCCIONES EN PROCESO EN BIENES PROPIOS	\$ .00	\$ 1,999,999.65
<b>Suma</b>	<b>\$ 8,999,074.60</b>	<b>\$ 1,999,999.65</b>

**MUNICIPIO DE COATETELCO**  
**ESTADO DE MORELOS**  
**NOTAS A LOS ESTADOS FINANCIEROS AL 31 DE DICIEMBRE DE 2023**

**Bienes Muebles, Intangibles y Depreciaciones**

Se integran de la siguiente manera:

Concepto	2023	2022
MOBILIARIO Y EQUIPO DE ADMINISTRACIÓN	\$ 3,406,380.16	\$ 2,513,305.25
MOBILIARIO Y EQUIPO EDUCACIONAL Y RECREATIVO	\$ 982,612.84	\$ 256,129.32
EQUIPO E INSTRUMENTAL MÉDICO Y DE LABORATORIO	\$ 46,244.00	\$ 46,244.00
VEHÍCULOS Y EQUIPO DE TRANSPORTE	\$ 9,292,316.05	\$ 7,846,516.05
MAQUINARIA, OTROS EQUIPOS Y HERRAMIENTAS	\$ 6,483,616.95	\$ 3,852,279.95
<b>Subtotal BIENES MUEBLES</b>	<b>\$ 20,211,170.00</b>	<b>\$ 14,514,474.57</b>
SOFTWARE	\$ 213,044.40	\$ 63,044.40
LICENCIAS	\$ .00	\$ .00
<b>Subtotal ACTIVOS INTANGIBLES</b>	<b>\$ 213,044.40</b>	<b>\$ 63,044.40</b>
DEPRECIACIÓN ACUMULADA DE BIENES MUEBLES	\$ .00	\$ .00
DETERIORO Y AMORTIZACIÓN ACUMULADA DE BIENES	0	0
<b>Suma</b>	<b>\$ 20,424,214.40</b>	<b>\$ 14,577,518.97</b>

**Activo Diferido** "Sin información que revelar"

Se integran de la siguiente manera:

Concepto	2023	2022
	\$ .00	\$ .00

- **Estimaciones y Deterioro:** "Sin información que revelar"

10. Se informarán los criterios utilizados para la determinación de las estimaciones; por ejemplo: estimación de cuentas incobrables, estimación de inventarios, deterioro de activos biológicos y cualquier otra que aplique.

- **Otros Activos** "Sin información que revelar"

11. De las cuentas de otros activos se informará por tipo circulante o no circulante, los montos totales asociados y sus características cualitativas significativas que les impacten financieramente.

**MUNICIPIO DE COATETELCO**  
**ESTADO DE MORELOS**  
**NOTAS A LOS ESTADOS FINANCIEROS AL 31 DE DICIEMBRE DE 2023**

**Pasivo**

1. *Se elaborará una relación de las cuentas y documentos por pagar en una desagregación por su vencimiento en días a 90, 180, menor o igual a 365 y mayor a 365. Asimismo, se informará sobre la factibilidad del pago de dichos pasivos.*
2. *Se informará de manera agrupada los recursos localizados en Fondos de Bienes de Terceros en Administración y/o en Garantía a corto y largo plazo, así como la naturaleza de dichos recursos y sus características cualitativas significativas que les afecten o pudieran afectarles financieramente.*
3. *Se informará de las cuentas de los pasivos diferidos y otros, su tipo, monto y naturaleza, así como las características significativas que les impacten o pudieran impactarles financieramente.*

Concepto	2023	2022
PASIVO CIRCULANTE	\$ 4,375,495.91	\$ 4,514,633.69
PASIVO NO CIRCULANTE	\$ .00	\$ .00
<b>Suma de Pasivo</b>	<b>\$ 4,375,495.91</b>	<b>\$ 4,514,633.69</b>

- **Pasivo Circulante**

Destacan entre las principales partidas del Pasivo Circulante las siguientes:

Concepto	Importe
SERVICIOS PERSONALES POR PAGAR A CORTO PLAZO	\$ 153,444.68
INGRESOS POR CLASIFICAR	\$ .00
CONTRATISTAS PR OBRAS PÚBLICAS POR PAGAR A CORTO PLAZO	\$ 3,071,041.53
PROVEEDORES POR PAGAR A CORTO PLAZO	\$ .00
PARTICIPACIONES Y APORTACIONES POR PAGAR A CORTO PLAZO	\$ .00
RETENCIONES Y CONTRIBUCIONES POR PAGAR A CORTO PLAZO	\$ 1,116,469.33
OTRAS CUENTAS POR PAGAR A CORTO PLAZO	\$ 29,881.34
INGRESOS COBRADOS POR ADELANTADO A CORTO PLAZO (PREDIAL 202	\$ 4,659.03
<b>Suma PASIVO CIRCULANTE</b>	<b>\$ 4,375,495.91</b>

**MUNICIPIO DE COATETELCO**  
**ESTADO DE MORELOS**  
**NOTAS A LOS ESTADOS FINANCIEROS AL 31 DE DICIEMBRE DE 2023**

- **Pasivo No Circulante** "Sin información que revelar"

Destacan entre las principales partidas del Pasivo No Circulante las siguientes:

Concepto	2023
PROVISIÓN PARA CONTINGENCIAS A LARGO PLAZO	\$ .00
<b>Suma de Pasivos a Largo Plazo</b>	<b>0</b>

**II) NOTAS AL ESTADO DE ACTIVIDADES**

**Ingresos de Gestión**

1. De los rubros de impuestos, cuotas y aportaciones de seguridad social, contribuciones de mejoras, derechos, productos, aprovechamientos, y de ingresos por venta de bienes y prestación de servicios, los cuales están armonizados con los rubros del Clasificador por Rubros de Ingresos, se informarán los montos totales y cualquier característica significativa

Concepto	Importe
IMPUESTOS	\$ 801,396.74
CUOTAS Y APORTACIONES DE SEGURIDAD SOCIAL	\$ .00
CONTRIBUCIONES DE MEJORAS	\$ .00
DERECHOS	\$ 3,093,494.03
PRODUCTOS	\$ 272,400.34
APROVECHAMIENTOS	\$ 1,790,133.06
INGRESOS POR VENTA DE BIENES, PRESTACIÓN DE SERVICIOS Y OTROS INGRESOS	\$ .00
<b>INGRESOS DE GESTIÓN</b>	<b>\$ 5,957,424.17</b>



**MUNICIPIO DE COATETELCO**  
**ESTADO DE MORELOS**  
**NOTAS A LOS ESTADOS FINANCIEROS AL 31 DE DICIEMBRE DE 2023**

**Participaciones, Aportaciones, Convenios, Incentivos Derivados de la Colaboración Fiscal, Fondos Distintos de Aportaciones, Transferencias, Asignaciones, Subsidios y Subvenciones, y Pensiones y Jubilaciones**

2. De los rubros de participaciones, aportaciones, convenios, incentivos derivados de la colaboración fiscal, fondos distintos de aportaciones, transferencias, asignaciones, subsidios y subvenciones, y pensiones y jubilaciones, los cuales están armonizados con los rubros del Clasificador por Rubros de Ingresos, se informarán los montos totales y cualquier característica significativa.

Concepto	Importe
PARTICIPACIONES	\$ 60,136,009.99
<b>Subtotal PARTICIPACIONES</b>	<b>\$ 60,136,009.99</b>
APORTACIONES	\$ 44,723,280.00
<b>Subtotal APORTACIONES</b>	<b>\$ 44,723,280.00</b>
CONVENIOS	\$ .00
<b>Subtotal CONVENIOS</b>	<b>\$ -</b>
INCENTIVOS DERIVADOS DE LA COLABORACIÓN FISCAL	\$ .00
<b>Subtotal INCENTIVOS DERIVADOS DE LA COLABORACIÓN FISCAL</b>	<b>\$ -</b>
FONDOS DISTINTOS DE APORTACIONES	\$ .00
<b>Subtotal FONDOS DISTINTOS DE APORTACIONES</b>	<b>\$ -</b>
TRANSFERENCIAS Y ASIGNACIONES	\$ .00
<b>Subtotal TRANSFERENCIAS Y ASIGNACIONES</b>	<b>\$ -</b>
SUBSIDIOS Y SUBVENCIONES	\$ .00
<b>Subtotal SUBSIDIOS Y SUBVENCIONES</b>	<b>\$ -</b>
PENSIONES Y JUBILACIONES	\$ .00
<b>Subtotal PENSIONES Y JUBILACIONES</b>	<b>\$ -</b>

**Otros Ingresos y Beneficio**

3. De los rubros de Ingresos Financieros, Incremento por Variación de Inventarios, Disminución del Exceso de Estimaciones por Pérdida o Deterioro u Obsolescencia, Disminución del Exceso de Provisiones, y de Otros Ingresos y Beneficios Varios, se informarán los montos totales y cualquier característica significativa. "Sin información que revelar"

**MUNICIPIO DE COATETELCO**  
**ESTADO DE MORELOS**  
**NOTAS A LOS ESTADOS FINANCIEROS AL 31 DE DICIEMBRE DE 2023**

**Gastos y Otras Pérdidas:**

1. Explicar aquellas cuentas de gastos de funcionamiento, transferencias, subsidios y otras ayudas, participaciones y aportaciones, otros gastos y pérdidas extraordinarias, así como los ingresos y gastos extraordinarios, que en lo individual representen el 10% o más del total de los gastos.

Concepto	Importe
GASTOS DE FUNCIONAMIENTO	\$ 48,827,835.77
TRANSFERENCIAS, ASIGNACIONES, SUBSIDIOS Y OTRAS AYUDAS	\$ 14,452,149.93
PARTICIPACIONES Y APORTACIONES	\$ 1,500,000.00
INVERSIÓN PÚBLICA	\$ 19,711,685.34
INTERESES, COMISIONES Y OTROS GASTOS DE LA DEUDA PÚBLICA	\$ .00
OTROS GASTOS Y PÉRDIDAS EXTRAORDINARIAS	\$ .00
<b>Suma de GASTOS Y OTRAS PÉRDIDAS</b>	<b>\$ 84,491,671.04</b>

A su vez se presentan aquellos rubros que en forma individual representan el porcentaje del total de los gastos:

Concepto	Importe	%
SERVICIOS PERSONALES	\$ 26,831,583.18	32%
MATERIALES Y SUMINISTROS	\$ 7,184,588.90	9%
SERVICIOS GENERALES	\$ 14,811,663.69	18%
SUBSIDIOS Y SUBVENCIONES	\$ 5,597,468.55	7%
AYUDAS SOCIALES	\$ 8,854,681.38	10%
CONVENIOS	\$ 1,500,000.00	2%
INVERSIÓN PÚBLICA NO CAPITALIZABLE	\$ 19,711,685.34	23%
<b>SUMA</b>	<b>\$ 84,491,671.04</b>	<b>100%</b>

**MUNICIPIO DE COATETELCO**  
**ESTADO DE MORELOS**  
**NOTAS A LOS ESTADOS FINANCIEROS AL 31 DE DICIEMBRE DE 2023**

**III) NOTAS AL ESTADO DE VARIACIÓN EN LA HACIENDA PÚBLICA**

1. *Se informará de manera agrupada, acerca de las modificaciones al patrimonio contribuido por tipo, naturaleza y monto.*
2. *Se informará de manera agrupada, acerca del monto y procedencia de los recursos que modifican al patrimonio generado.*

En el periodo que se informa no hubo variaciones al Patrimonio Contribuido

En el periodo que se informa el patrimonio generado, procede de la recepción de las aportaciones ordinarias tanto por las entidades federativas y la Secretaría de Hacienda y Crédito Público, así como por la recepción de aportaciones extraordinarias tanto de entidades federativas y municipios.

**IV) NOTAS AL ESTADO DE FLUJOS DE EFECTIVO**

**Efectivo y equivalentes**

1. *Presentar el análisis de las cifras del periodo actual (2023) y periodo anterior (2022) del Efectivo y Equivalentes al Efectivo, al Final del Ejercicio del Estado de Flujos de Efectivo, respecto a la composición del rubro de Efectivo y Equivalentes, utilizando el siguiente cuadro:*

Concepto	2023	2022
EFFECTIVO	\$ 271,441.00	\$ 237,727.14
BANCOS/TESORERÍA	\$ 7,140,250.02	\$ 11,660,952.21
BANCOS/DEPENDENCIAS Y OTROS	\$ .00	\$ .00
INVERSIONES TEMPORALES (HASTA 3 MESES)	\$ .00	\$ .00
FONDOS CON AFECTACIÓN ESPECÍFICA	\$ .00	\$ .00
DEPÓSITOS DE FONDOS DE TERCEROS EN GARANTÍA Y/O ADMINISTRACIÓN	\$ .00	\$ .00
OTROS EFECTIVOS Y EQUIVALENTES	\$ .00	\$ .00
<b>EFFECTIVO Y EQUIVALENTES</b>	<b>\$ 7,411,691.02</b>	<b>\$ 11,898,679.35</b>

**MUNICIPIO DE COATETELCO**  
**ESTADO DE MORELOS**  
**NOTAS A LOS ESTADOS FINANCIEROS AL 31 DE DICIEMBRE DE 2023**

2. Presentar el análisis de las cifras del periodo actual (2023) y periodo anterior (2022) del Efectivo y Equivalentes al Efectivo, al Final del Ejercicio del Estado de Flujos de Efectivo, respecto a la composición del rubro de Efectivo y Equivalentes, utilizando el siguiente cuadro:

Concepto	2023	2022
<b>Resultado del Ejercicio Ahorro /Desahorro</b>	<b>\$ 43,417,411.30</b>	<b>\$ 40,421,700.92</b>
<b><i>Movimientos de partidas (o rubros) que no afectan al efectivo.</i></b>		
Depreciación		
Amortización		
Incrementos en las provisiones		
Incremento en inversiones producido por revaluación		
Ganancia/pérdida en venta de bienes muebles, inmuebles e intangibles		
<b><i>Flujos de Efectivo Netos de las Actividades de Operación</i></b>	<b>\$ 43,417,411.30</b>	<b>\$ 40,421,700.92</b>

Los conceptos incluidos en los movimientos de partidas (o rubros) que no afectan al efectivo, que aparecen en el cuadro anterior no son exhaustivos y tienen como finalidad mostrar algunos ejemplos para elaborar este cuadro.

**MUNICIPIO DE COATETELCO**  
**ESTADO DE MORELOS**  
**NOTAS A LOS ESTADOS FINANCIEROS AL 31 DE DICIEMBRE DE 2023**

**V) CONCILIACIÓN ENTRE LOS INGRESOS PRESUPUESTARIOS Y CONTABLES, ASÍ COMO ENTRE LOS EGRESOS PRESUPUESTARIOS Y LOS GASTOS CONTABLES**

La conciliación se presentará atendiendo a lo dispuesto por el Acuerdo por el que se emite el formato de conciliación entre los ingresos presupuestarios y contables, así como entre los egresos presupuestarios y los gastos contables.

**Conciliación entre los Ingresos Presupuestarios y Contables**

TOTAL DE INGRESOS PRESUPUESTARIOS	\$ 110,816,714.46
MÁS INGRESOS CONTABLES NO PRESUPUESTARIOS	\$ .00
MENOS INGRESOS PRESUPUESTARIOS NO CONTABLES	\$ .00
<b>TOTAL DE INGRESOS CONTABLES</b>	<b>\$ 110,816,714.46</b>

**Conciliación entre los Egresos Presupuestarios y los Gastos Contables**

TOTAL DE EGRESOS PRESUPUESTARIOS	\$ 115,755,426.86
<b>MENOS EGRESOS PRESUPUESTARIOS NO CONTABLES</b>	<b>\$ 51,377,848.21</b>
MATERIALES Y SUMINISTROS	\$ 402,407.05
MOBILIARIO Y EQUIPO DE ADMINISTRACIÓN	\$ 893,074.91
MOBILIARIO Y EQUIPO EDUCACIONAL Y RECREATIVO	\$ 726,483.52
VEHÍCULOS Y EQUIPO DE TRANSPORTE	\$ 1,445,800.00
MAQUINARIA, OTROS EQUIPOS Y HERRAMIENTAS	\$ 2,631,337.00
BIENES INMUEBLES	\$ 600,000.00
ACTIVOS INTANGIBLES	\$ 150,000.00
OBRA PÚBLICA EN BIENES DE DOMINIO PÚBLICO	\$ 28,710,759.94
OBRA PÚBLICA EN BIENES PROPIOS	\$ 15,817,985.79
<b>MÁS GASTOS CONTABLES NO PRESUPUESTARIOS</b>	<b>\$ 19,711,685.34</b>
OTROS GASTOS CONTABLES NO PRESUPUESTARIOS	\$ 19,711,685.34
<b>TOTAL DE GASTOS CONTABLES</b>	<b>\$ 84,089,263.99</b>

**MUNICIPIO DE COATETELCO**  
**ESTADO DE MORELOS**  
**NOTAS A LOS ESTADOS FINANCIEROS AL 31 DE DICIEMBRE DE 2023**

**b) NOTAS DE MEMORIA (CUENTAS DE ORDEN)**

Las cuentas de orden se utilizan para registrar movimientos de valores que no afecten o modifiquen el balance del ente contable, sin embargo, su incorporación en libros es necesaria con fines de recordatorio contable, de control y en general sobre los aspectos administrativos, o bien, para consignar sus derechos o responsabilidades contingentes que puedan, o no, presentarse en el futuro.

Las cuentas que se manejan para efectos de estas Notas son las siguientes:

**Cuentas de Orden Contables y Presupuestarias:**

*Contables: "Sin información que revelar"*

*Valores*

*Emisión de obligaciones*

*Avales y garantías*

*Juicios*

*Contratos para Inversión Mediante Proyectos para Prestación de Servicios (PPS) y Similares*

*Bienes concesionados o en comodato*

<b>Concepto</b>	<b>Importe</b>
VALORES	\$ .00
EMISIÓN DE OBLIGACIONES	\$ .00
AVALES Y GARANTÍAS	\$ .00
JUICIOS	\$ .00
INVERSIÓN MEDIANTE PROYECTOS PARA PRESTACIÓN DE SERV	\$ .00
BIENES CONCESIONADOS O EN COMODATO	\$ .00
	\$ .00
<b>CUENTAS DE ORDEN CONTABLES</b>	<b>0</b>

**MUNICIPIO DE COATETELCO**  
**ESTADO DE MORELOS**  
**NOTAS A LOS ESTADOS FINANCIEROS AL 31 DE DICIEMBRE DE 2023**

*Presupuestarias:*

**Cuentas de ingresos**

	DEUDOR	ACREEDOR
LEY DE INGRESOS ESTIMADA	\$ 75,508,124.09	
LEY DE INGRESOS POR EJECUTAR		\$ 123,607,416.24
MODIFICACIONES A LA LEY DE INGRESOS ESTIMADA	\$ 48,099,292.15	
LEY DE INGRESOS DEVENGADA	\$ 110,816,714.46	
LEY DE INGRESOS RECAUDADA		\$ 110,816,714.46
<b>SUMA</b>	<b>\$ 234,424,130.70</b>	<b>\$ 234,424,130.70</b>

**Cuentas de egresos**

	DEUDOR	ACREEDOR
PRESUPUESTO DE EGRESOS APROBADO		\$ 75,508,124.09
PRESUPUESTO DE EGRESOS POR EJERCER	\$ 213,429,933.00	
MODIFICACIONES AL PRESUPUESTO DE EGRESOS APROBADO		\$ 137,921,807.91
PRESUPUESTO DE EGRESOS COMPROMETIDO	\$ 115,755,427.86	
PRESUPUESTO DE EGRESOS DEVENGADO	\$ .00	\$ 115,755,426.86
PRESUPUESTO DE EGRESOS EJERCIDO		\$ 112,746,416.32
PRESUPUESTO DE EGRESOS PAGADO	\$ 112,547,108.33	
<b>SUMA</b>	<b>\$ 441,732,469.19</b>	<b>\$ 441,931,775.18</b>

**MUNICIPIO DE COATETELCO**  
**ESTADO DE MORELOS**  
**NOTAS A LOS ESTADOS FINANCIEROS AL 31 DE DICIEMBRE DE 2023**

**c) NOTAS DE GESTIÓN ADMINISTRATIVA**

**1. Introducción**

*Los Estados Financieros de los entes públicos, proveen de información financiera a los principales usuarios de la misma, al Congreso y a los ciudadanos.*

*El objetivo del presente documento es la revelación del contexto y de los aspectos económicos-financieros más relevantes que influyeron en las decisiones del período, y que deberán ser considerados en la elaboración de los estados financieros para la mayor comprensión de los mismos y sus particularidades.*

*De esta manera, se informa y explica la respuesta del gobierno a las condiciones relacionadas con la información financiera de cada período de gestión; además, de exponer aquellas políticas que podrían afectar la toma de decisiones en períodos posteriores.*

**2. Panorama Económico y Financiero**

*Se informará sobre las principales condiciones económico- financieras bajo las cuales el ente público estuvo operando; y las cuales influyeron en la toma de decisiones de la administración; tanto a nivel local como federal.*

**3. Autorización e Historia**

*Se informará sobre:*

a) *Fecha de creación del ente.*

*01 de Enero de 2019*

b) *Principales cambios en su estructura.*

*Se realiza la creación de su estructura por ser un Municipio de Nueva creación.*

**4. Organización y Objeto Social**

*Se informará sobre:*

a) *Objeto social.*

*Consolidar el municipio indígena de Coatetelco de manera conjunta con la ciudadanía, un modelo de gobierno transparente y de gestión estratégica, que responda a los fines que se persiguen como institución prestadora de servicios públicos, conservando en todo momento los elementos esenciales que contribuyan a la protección y fomento de las formas de organización propias del municipio.*



**MUNICIPIO DE COATETELCO**  
**ESTADO DE MORELOS**  
**NOTAS A LOS ESTADOS FINANCIEROS AL 31 DE DICIEMBRE DE 2023**

b) *Principal actividad.*

**Administración pública municipal en general**

c) *Ejercicio fiscal: 2023*

d) *Régimen jurídico.*

**Se encuentra inscrito en el Régimen de Personas Morales con fines no lucrativos**

e) *Consideraciones fiscales del ente: revelar el tipo de contribuciones que esté obligado a pagar o retener*

**Declaración Informativa mensual de Proveedores**

**Entero de retenciones mensuales de ISR por sueldos y salarios**

**Entero de retenciones mensuales de ISR e IVA**

f) *Estructura organizacional básica.*



**ORGANIGRAMA DEL MUNICIPIO INDÍGENA DE COATETELCO MORELOS 2022-2024**

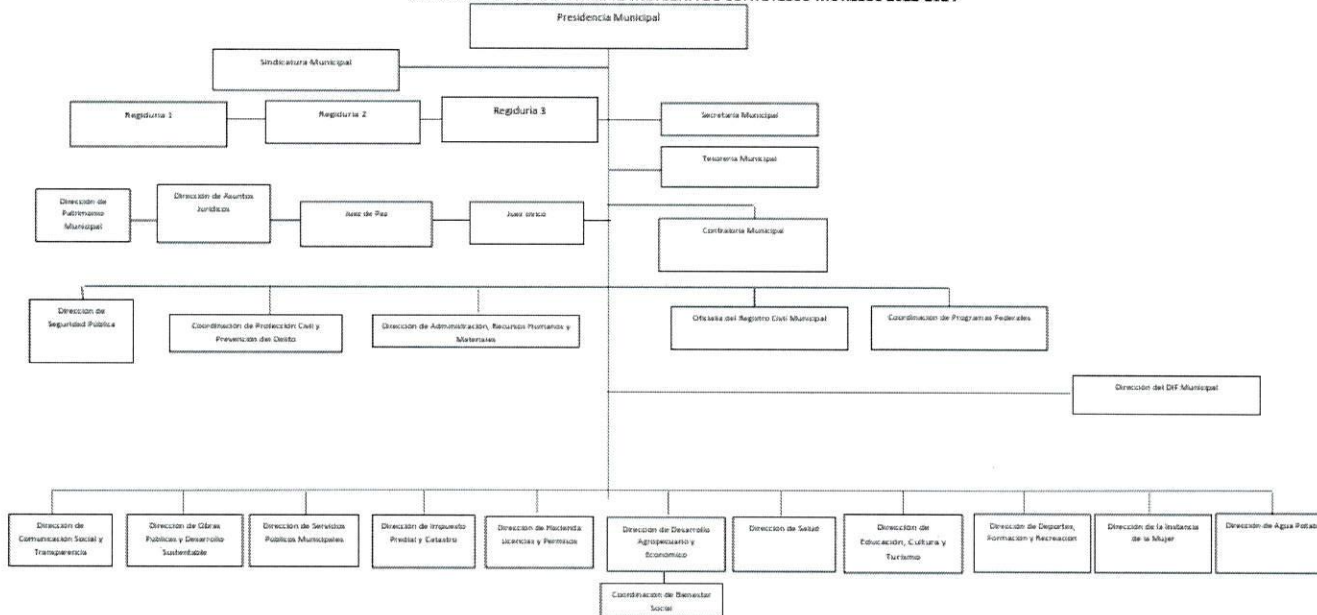

g) *Fideicomisos, mandatos y análogos de los cuales es fideicomitente o fideicomisario.* (No Aplica)

**MUNICIPIO DE COATETELCO**  
**ESTADO DE MORELOS**  
**NOTAS A LOS ESTADOS FINANCIEROS AL 31 DE DICIEMBRE DE 2023**

**5. Bases de Preparación de los Estados Financieros**

Se informará sobre:

- a) *Si se ha observado la normatividad emitida por el CONAC y las disposiciones legales aplicables.*
- b) *La normatividad aplicada para el reconocimiento, valuación y revelación de los diferentes rubros de la información financiera, así como las bases de medición utilizadas para la elaboración de los estados financieros; por ejemplo: costo histórico, valor de realización, valor razonable, valor de recuperación o cualquier otro método empleado y los criterios de aplicación de los mismos.*
- c) *Postulados básicos.*
- d) *Normatividad supletoria. En caso de emplear varios grupos de normatividades (normatividades supletorias), deberá realizar la justificación razonable correspondiente, su alineación con los PBCG y a las características cualitativas asociadas descritas en el MCCG (documentos publicados en el Diario Oficial de la Federación, agosto 2009).*
- e) *Para las entidades que por primera vez estén implementando la base devengado de acuerdo a la Ley de Contabilidad, deberán:*
  - *Revelar las nuevas políticas de reconocimiento;*
  - *Su plan de implementación;*
  - *Revelar los cambios en las políticas, la clasificación y medición de las mismas, así como su impacto en la información financiera, y*
  - *Presentar los últimos estados financieros con la normatividad anteriormente utilizada con las nuevas políticas para fines de comparación en la transición a la base devengado.*

**6. Políticas de Contabilidad Significativas**

Se informará sobre:

- a) *Actualización: se informará del método utilizado para la actualización del valor de los activos, pasivos y Hacienda Pública/Patrimonio y las razones de dicha elección. Así como informar de la desconexión o reconexión inflacionaria.*
- b) *Informar sobre la realización de operaciones en el extranjero y de sus efectos en la información financiera gubernamental.*
- c) *Método de valuación de la inversión en acciones de Compañías subsidiarias no consolidadas y asociadas.*
- d) *Sistema y método de valuación de inventarios y costo de lo vendido.*
- e) *Beneficios a empleados: revelar el cálculo de la reserva actuarial, valor presente de los ingresos esperados comparado con el valor presente de la estimación de gastos tanto de los beneficiarios actuales como futuros.*
- f) *Provisiones: objetivo de su creación, monto y plazo.*
- g) *Reservas: objetivo de su creación, monto y plazo.*
- h) *Cambios en políticas contables y corrección de errores junto con la revelación de los efectos que se tendrá en la información financiera del ente público, ya sea retrospectivos o prospectivos.*

**MUNICIPIO DE COATETELCO**  
**ESTADO DE MORELOS**  
**NOTAS A LOS ESTADOS FINANCIEROS AL 31 DE DICIEMBRE DE 2023**

i) *Reclasificaciones: se deben revelar todos aquellos movimientos entre cuentas por efectos de cambios en los tipos de operaciones.*

*Se consideraron los rendimientos financieros de la Cuenta de Remanentes del ejercicio 2022 por la cantidad de \$96,469.73 generados mensualmente en el ejercicio 2023, para ser considerados en el presupuesto de la Obra " CONSTRUCCIÓN DE MODULO DE SEGURIDAD Y CENTRO INTEGRADOR DE*

*Se realizó la reclasificación del registro de Ingresos por el concepto de Rendimientos Bancarios de la Cuenta 4151-3-1 por la cantidad de \$314,704.99 a la cuenta de 4211-20*

j) *Depuración y cancelación de saldos.*

No	Cuenta	Descripción de la cuenta	Cargo	Abono
0001	1123-1-2	JOSE LUIS BUSTOS SUAREZ	\$0.02	
0002	1123-2-5	CPE SUMINISTROS DE SERVICIOS BASICOS		\$0.84
0003	1123-5-07	EMANUEL ZAMORANO GARCIA	\$0.75	
0004	1123-5-08	KARLA ANDREA ZAMORANO SILVERIO		\$0.01
0005	1129-1-2	SUBSIDIO AL EMPLEO SEGURIDAD PUBLICA	\$0.13	
0006	1131-1-3	ERNESTO HUGO LONA MARTINEZ	\$0.01	
0007	1134-2-3	CONSORCIO AJ & DT EN INGENIERIA SA DE CV	\$0.01	
0008	1134-2-4	CONSORCIO EN INGENIERIA Y ARQUITECTURA FOVO, S.A. DE C.V.	\$0.03	
0009	1134-2-6	GRUPO CONSTRUCTOR ACETA, S.A. DE C.V.	\$0.02	
0010	1134-4-04	PERSES CONSTRUYE, S.A. DE C.V.	\$0.20	
0011	2117-1-3-5	RETENCION ISR RESICO		\$0.44
0012	2117-1-3-6	LUCIA BAHENA SAGAL	\$0.33	
0013	2117-1-4-1	RETENCION 10% ISR SERVICIOS PROFESIONALES	\$0.10	
0014	2117-1-5-2	2% NOMINA FONDO IV	\$0.47	
0015	2117-1-6-02	RETENCION DE IVA HONORARIOS		\$0.33
0016	2119-2-1	CAJA LA GUADALUPANA GASTO CORRIENTE	\$0.24	
0017	2119-2-4	VICTOR BUSTAMANTE VALENCIA		\$0.37
0018	2117-07	RETENCION DE \$ AL MILLAR	\$1.73	
0019	1111-01-03	CHEQUE EN CAJA PARA ADMON. 2022-2024		\$2.14
0020	2111-1-1131	Saludos base al personal permanente	\$333.82	
0021	1129-03-02	ISR RETENCIONES POR SALARIOS		\$333.82
0022	3252-2021	CAMBIOS POR ERRORES CONTABLES	\$251.47	
0023	1112-01-001	PART 18000101527 SANTANDER		\$251.47
0024	3252-2021	CAMBIOS POR ERRORES CONTABLES	\$8.99	
0025	1125-01-048	G TOS X COMPROBAR - JESSICA ANDRES LEYVA		\$8.99
0026	2117-01	ISR de salarios PARTICIPACIONES	\$12,408.92	
0027	3252-2021	CAMBIOS POR ERRORES CONTABLES		\$12,408.92
0028	1123-1-8	JESUS ARTURO CORTES LEANDRO		\$8.00
0029	1111-01-03	CHEQUE EN CAJA PARA ADMON. 2022-2024	\$8.00	
0030	1123-5-05	DIEGO ULISES LEANDRO ROBERTO		\$2.26
0031	1111-01-03	CHEQUE EN CAJA PARA ADMON. 2022-2024	\$2.56	
0032	2117-1-3-3	JAVIER MORALES BARRERA		\$0.04
0033	2117-1-4-6	ORBELDA LINARES MARIANO		\$0.15
0034	1134-2-3	CONSORCIO AJ & DT EN INGENIERIA SA DE CV		\$0.02
0035	2119-2-5	JOSE FERNANDO CASTRO MARTINEZ	\$450.08	
0036	2119-2-6	ENMODULARE JK, S.A. DE C.V.	\$300.00	
0037	1111-01-03	CHEQUE EN CAJA PARA ADMON. 2022-2024		\$450.08
0038	1111-01-03	CHEQUE EN CAJA PARA ADMON. 2022-2024		\$300.00
			\$13,767.88	\$13,767.88

**MUNICIPIO DE COATETELCO**  
**ESTADO DE MORELOS**  
**NOTAS A LOS ESTADOS FINANCIEROS AL 31 DE DICIEMBRE DE 2023**

**7. Posición en Moneda Extranjera y Protección por Riesgo Cambiario**

Se informará sobre: " Sin información que revelar "

- a) Activos en moneda extranjera.
- b) Pasivos en moneda extranjera.
- c) Posición en moneda extranjera.
- d) Tipo de cambio.
- e) Equivalente en moneda nacional.

Lo anterior, por cada tipo de moneda extranjera que se encuentre en los rubros de activo y pasivo.

Adicionalmente, se informará sobre los métodos de protección de riesgo por variaciones en el tipo de cambio.

**8. Reporte Analítico del Activo**

Concepto	Saldo Inicial	Cargos del periodo	Abonos del periodo	Saldo Final	Variación del Periodo
<b>ACTIVO</b>	<b>\$32,878,519.70</b>	<b>\$328,092,421.27</b>	<b>\$301,902,733.97</b>	<b>\$59,068,207.00</b>	<b>\$26,189,687.30</b>
<b>ACTIVO CIRCULANTE</b>	<b>\$12,502,329.07</b>	<b>\$259,298,994.67</b>	<b>\$264,373,063.19</b>	<b>\$7,428,260.55</b>	<b>-\$5,074,068.52</b>
EFFECTIVO Y EQUIVALENTES	\$11,898,679.35	\$132,834,641.83	\$137,321,630.16	\$7,411,691.02	-\$4,486,988.33
DERECHOS A RECIBIR EFECTIVO O EQUIVALENTES	\$44.98	\$113,276,722.41	\$113,263,802.71	\$12,964.68	\$12,919.70
DERECHOS A RECIBIR BIENES O SERVICIOS	\$603,604.74	\$13,187,630.43	\$13,787,630.32	\$3,604.85	-\$599,999.89
<b>ACTIVO NO CIRCULANTE</b>	<b>\$20,376,190.63</b>	<b>\$68,793,426.60</b>	<b>\$37,529,670.78</b>	<b>\$51,639,946.45</b>	<b>\$31,263,755.82</b>
BIENES INMUEBLES, INFRAESTRUCTURA Y CONSTRUCCIONES EN PROCESO	\$5,798,671.66	\$62,946,731.17	\$37,529,670.78	\$31,215,732.05	\$25,417,060.39
BIENES MUEBLES	\$14,514,474.57	\$5,696,695.43	\$0.00	\$20,211,170.00	\$5,696,695.43
ACTIVOS INTANGIBLES	\$63,044.40	\$150,000.00	\$0.00	\$213,044.40	\$150,000.00

Debe mostrar la siguiente información:

- a) Vida útil o porcentajes de depreciación, deterioro o amortización utilizados en los diferentes tipos de activos.
- b) Cambios en el porcentaje de depreciación o valor residual de los activos.
- c) Importe de los gastos capitalizados en el ejercicio, tanto financieros como de investigación y desarrollo.
- d) Riesgos por tipo de cambio o tipo de interés de las inversiones financieras.
- e) Valor activado en el ejercicio de los bienes construidos por la entidad.
- f) Otras circunstancias de carácter significativo que afecten el activo, tales como bienes en garantía, señalados en embargos, litigios, títulos de inversiones entregados en garantías, baja significativa del valor de inversiones financieras, etc.
- g) Desmantelamiento de Activos, procedimientos, implicaciones, efectos contables.
- h) Administración de activos; planeación con el objetivo de que el ente los utilice de manera más efectiva.

Adicionalmente, se deben incluir las explicaciones de las principales variaciones en el activo, en cuadros

- a) Inversiones en valores.
- b) Patrimonio de Organismos descentralizados de Control Presupuestario Indirecto.
- c) Inversiones en empresas de participación mayoritaria.
- d) Inversiones en empresas de participación minoritaria.

**MUNICIPIO DE COATETELCO**  
**ESTADO DE MORELOS**  
**NOTAS A LOS ESTADOS FINANCIEROS AL 31 DE DICIEMBRE DE 2023**

e) *Patrimonio de organismos descentralizados de control presupuestario directo, según corresponda.*

**9. Fideicomisos, Mandatos y Análogos**

Se deberá informar: " Sin información que revelar "

a) *Por ramo administrativo que los reporta.*

b) *Enlistar los de mayor monto de disponibilidad, relacionando aquéllos que conforman el 80% de las disponibilidades.*

**10. Reporte de la Recaudación**

a) *Análisis del comportamiento de la recaudación correspondiente al ente público o cualquier tipo de ingreso, de forma separada los ingresos locales de los federales.*

Concepto	Importe
IMPUESTOS	\$ 801,396.74
CUOTAS Y APORTACIONES DE SEGURIDAD SOCIAL	\$ .00
CONTRIBUCIONES DE MEJORAS	\$ .00
DERECHOS	\$ 3,093,494.03
PRODUCTOS	\$ 272,400.34
APROVECHAMIENTOS	\$ 1,790,133.06
INGRESOS POR VENTA DE BIENES, PRESTACIÓN DE SERVICIOS Y OTROS INGRESOS	\$ .00
<b>INGRESOS DE GESTIÓN</b>	<b>\$ 5,957,424.17</b>

Concepto	Importe
PARTICIPACIONES	\$ 60,136,009.99
APORTACIONES	\$ 44,723,280.00
CONVENIOS	\$ .00
INCENTIVOS DERIVADOS DE LA COLABORACIÓN FISCAL	\$ .00
FONDOS DISTINTOS DE APORTACIONES	\$ .00
TRANSFERENCIAS Y ASIGNACIONES	\$ .00
SUBSIDIOS Y SUBVENCIONES	\$ .00
PENSIONES Y JUBILACIONES	\$ .00

**MUNICIPIO DE COATETELCO**  
**ESTADO DE MORELOS**  
**NOTAS A LOS ESTADOS FINANCIEROS AL 31 DE DICIEMBRE DE 2023**

b) *Proyección de la recaudación e ingresos en el mediano plazo.*

**11. Información sobre la Deuda y el Reporte Analítico de la Deuda** " Sin información que revelar "

- a) *Utilizar al menos los siguientes indicadores: deuda respecto al PIB y deuda respecto a la recaudación tomando, como mínimo, un período igual o menor a 5 años.*
- b) *Información de manera agrupada por tipo de valor gubernamental o instrumento financiero en la que se consideren intereses, comisiones, tasa, perfil de vencimiento y otros gastos de la deuda.*

**12. Calificaciones otorgadas** " Sin información que revelar "

*Informar, tanto del ente público como cualquier transacción realizada, que haya sido sujeta a una calificación crediticia.*

**13. Proceso de Mejora** " Sin información que revelar "

Se informará de:

- a) *Principales Políticas de control interno.*
- b) *Medidas de desempeño financiero, metas y alcance.*

**14. Información por Segmentos** " Sin información que revelar "

*Cuando se considere necesario se podrá revelar la información financiera de manera segmentada debido a la diversidad de las actividades y operaciones que realizan los entes públicos, ya que la misma proporciona información acerca de las diferentes actividades operativas en las cuales participa, de los productos o servicios que maneja, de las diferentes áreas geográficas, de los grupos homogéneos con el objetivo de entender el desempeño del ente, evaluar mejor los riesgos y beneficios del mismo, y entenderlo como un todo y sus partes integrantes.*

**15. Eventos Posteriores al Cierre** " Sin información que revelar "

*El ente público informará el efecto en sus estados financieros de aquellos hechos ocurridos en el período posterior al que informa, que proporcionan mayor evidencia sobre eventos que le afectan económicamente y que no se conocían a la fecha de cierre.*

**MUNICIPIO DE COATETELCO**  
**ESTADO DE MORELOS**  
**NOTAS A LOS ESTADOS FINANCIEROS AL 31 DE DICIEMBRE DE 2023**

**16. Partes Relacionadas** " Sin información que revelar "

Se debe establecer por escrito que no existen partes relacionadas que pudieran ejercer influencia significativa sobre la toma de decisiones financieras y operativas.

**17. Responsabilidad Sobre la Presentación Razonable de la Información Contable**

La Información Contable deberá estar firmada en cada página de la misma e incluir al final la siguiente leyenda: "Bajo protesta de decir verdad declaramos que los Estados Financieros y sus notas, son razonablemente correctos y son responsabilidad del emisor". Lo anterior, no será aplicable para la información contable consolidada.

"Bajo protesta de decir verdad declaramos que los Estados Financieros y sus notas, son razonablemente correctos y son responsabilidad del emisor".

  
\_\_\_\_\_  
ING. HUMBERTO LEONIDES SEGURA  
PRESIDENTE MUNICIPAL

  
\_\_\_\_\_  
L.C.P. LETICIA VALLADARES ARIZMENDIZ  
TESORERA MUNICIPAL



TESORERÍA MUNICIPAL  
II. AYUNTAMIENTO MUNICIPAL  
INDÍGENA DE COATEPEC, MORELOS

