MONET
RESIDENCIAL

Desde
$ 1,350 MIL

Un Lugar para compartir sus SUEÑOS

La mejor UBICACIÓN

1-Universidad Tecnológica
2-Aeropuerto
3-Colegio Salesiano
4-Clinica IMSS #5
5-Citadina
6-Chedraui
7-Aquasport
8-Aurrerá
9-Sams Club
10- Puerta Real

Vias Rapidas
- a 20 min de Zonas Industriales
- a 8 min de Citadina
- a 13 min de Sendero
- a 11 min del Centro Historico

Rutas de Transportes
45 - 3 - 18 - 42

¡Bienvenido a Moneet, tu nuevo hogar en Punta Riva! En Moneet, encontrarás **casas de 2 y 3 recámaras** con **4 fachadas diferentes**, diseñadas para adaptarse a tu estilo de vida.

Ubicado **a solo 3 minutos de Periférico Norte**, vivir en Moneet te ofrece la comodidad de estar cerca de todo lo que necesitas.

En Moneet, queremos ser parte de tu historia y **ayudarte a alcanzar el sueño** de tener tu primera casa propia. Nuestro fraccionamiento está pensado para **ofrecerte un lugar tranquilo** y lleno de comodidades para toda la familia.

Imagina un lugar donde puedas disfrutar de áreas verdes, parques infantiles y espacios de convivencia, todo dentro de tu comunidad. En Moneet, eso es una realidad. Además, contamos **con amenidades exclusivas para nuestros residentes**, para que cada día sea una experiencia única.

Moneet es más que un fraccionamiento, es un lugar para crear recuerdos, crecer y vivir plenamente. ¡Ven y descubre tu nuevo hogar en Moneet, *un lugar para... comenzar tu historia!*

CONOCE NUESTROS MODELOS

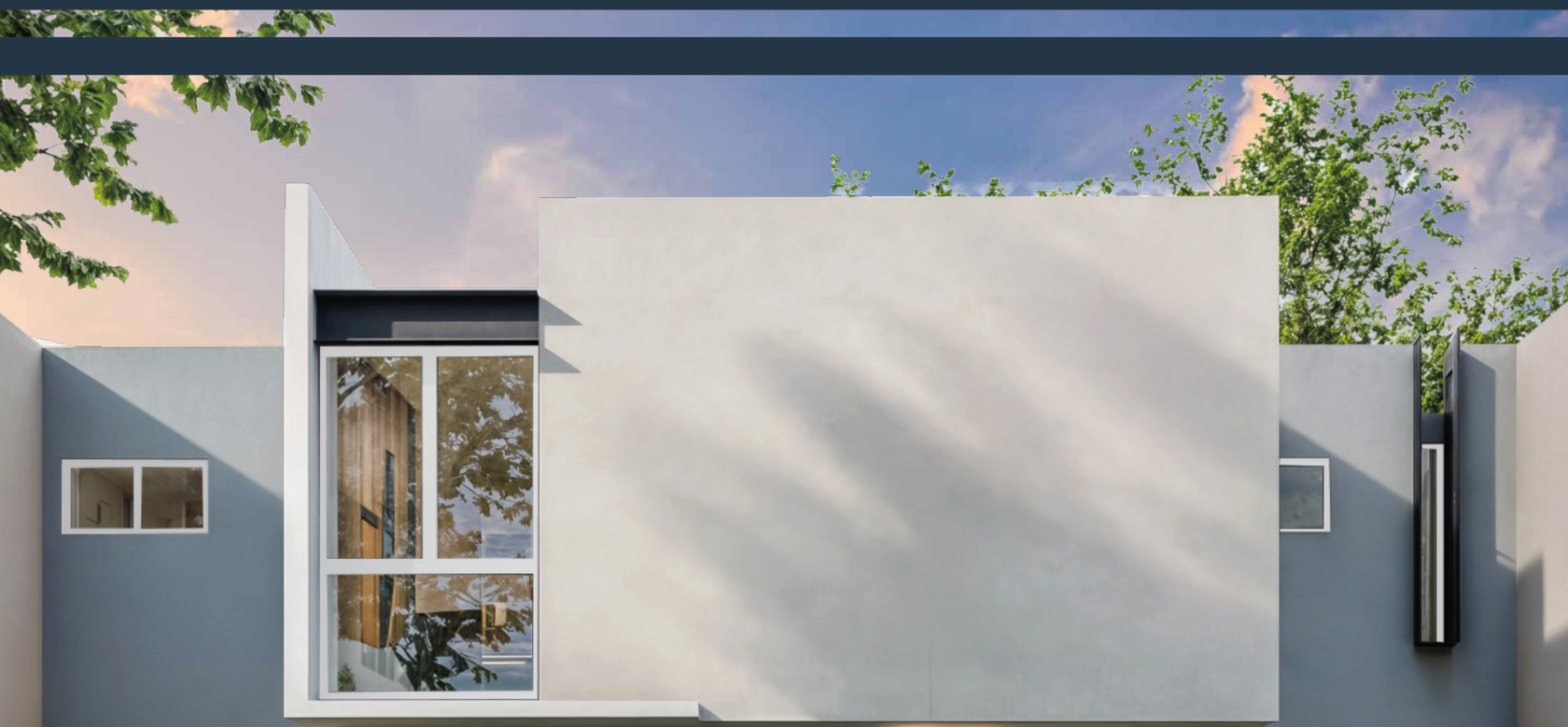

** imagen referencial, puede cambiar sin previo aviso*

NIZA 2R

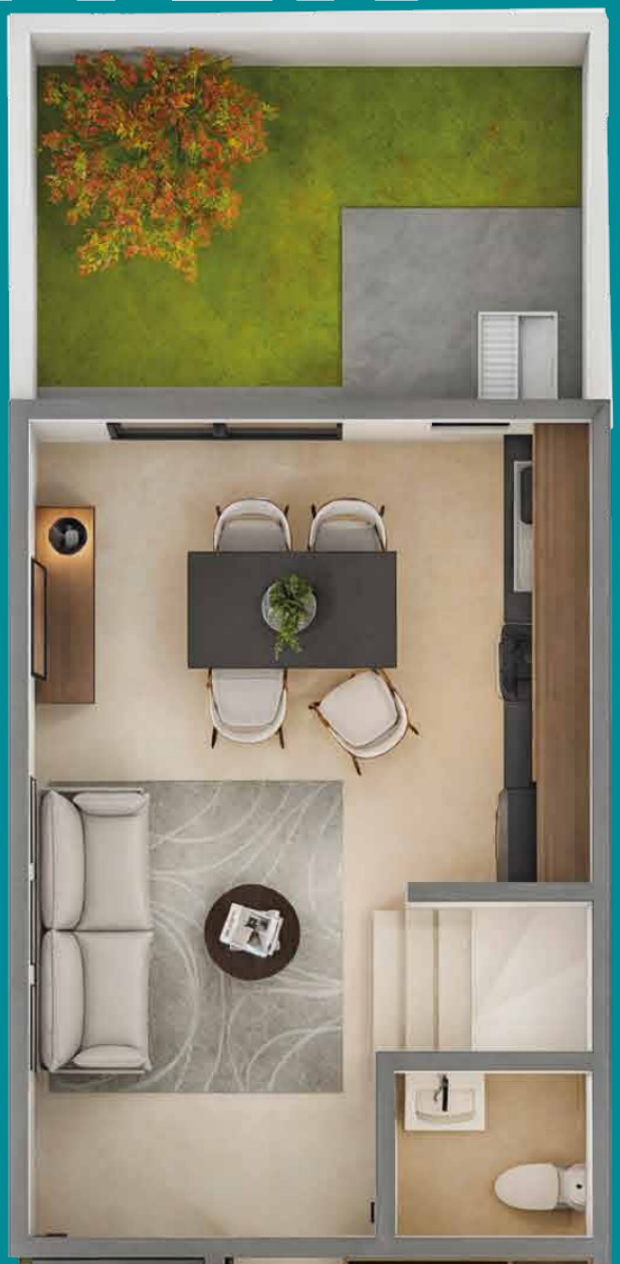

2 recámaras

1 1/2 baño

Sala

Comedor

Cocina

Patio de Sevicio

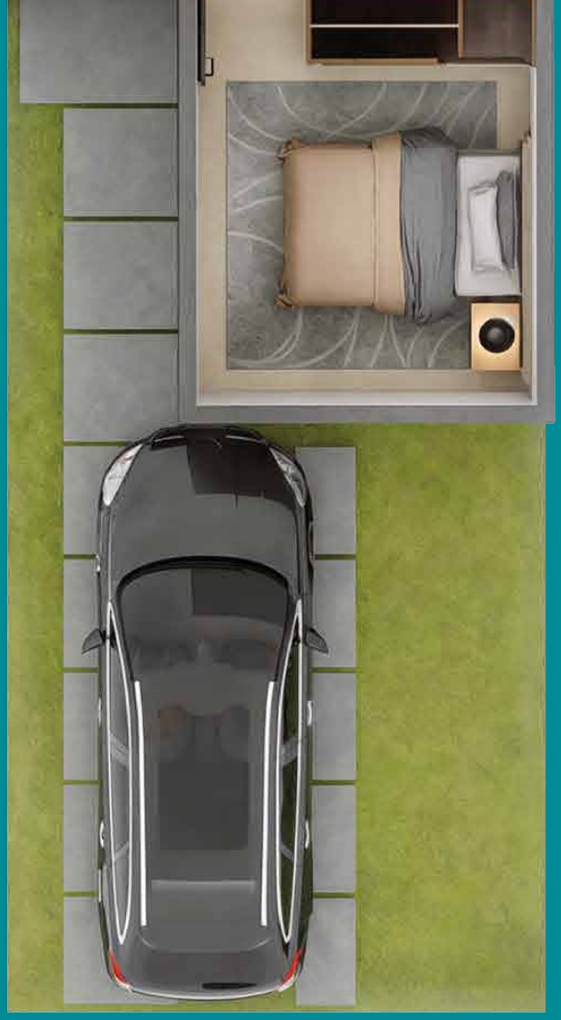

** imagen referencial, puede cambiar sin previo aviso*

VERSALLES 3R

3 recámaras

2 1/2 baño

Sala

Comedor

Cocina

Patio de Sevicio

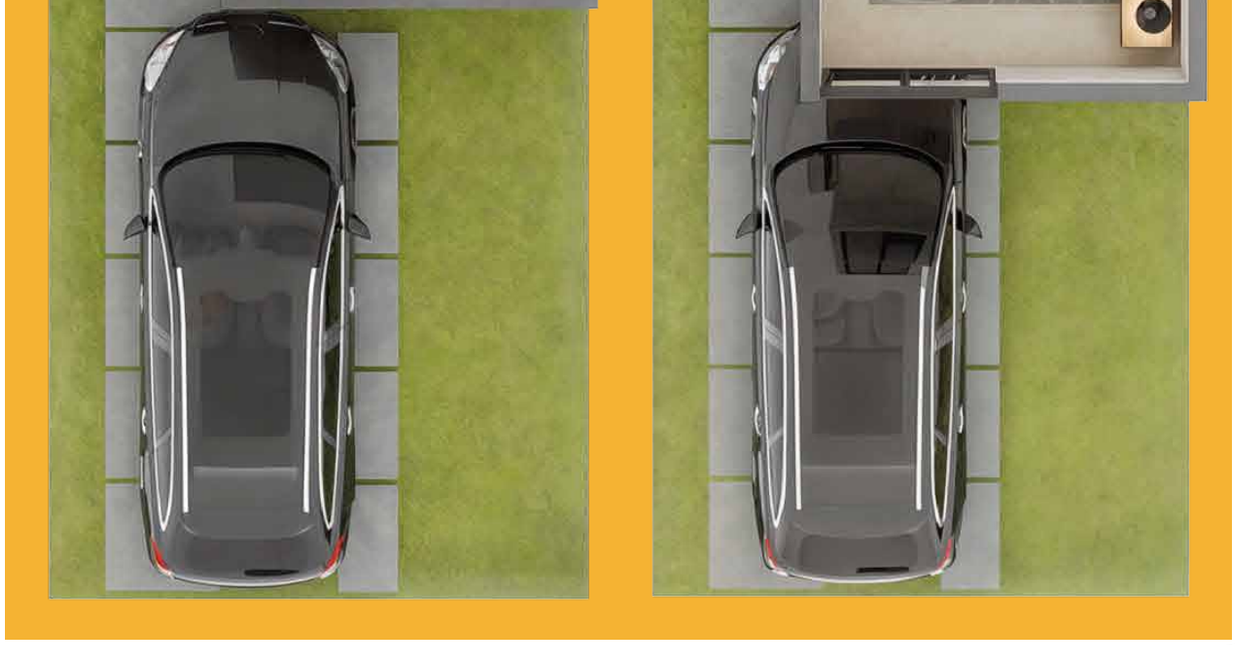

NUESTRAS AMENIDADES

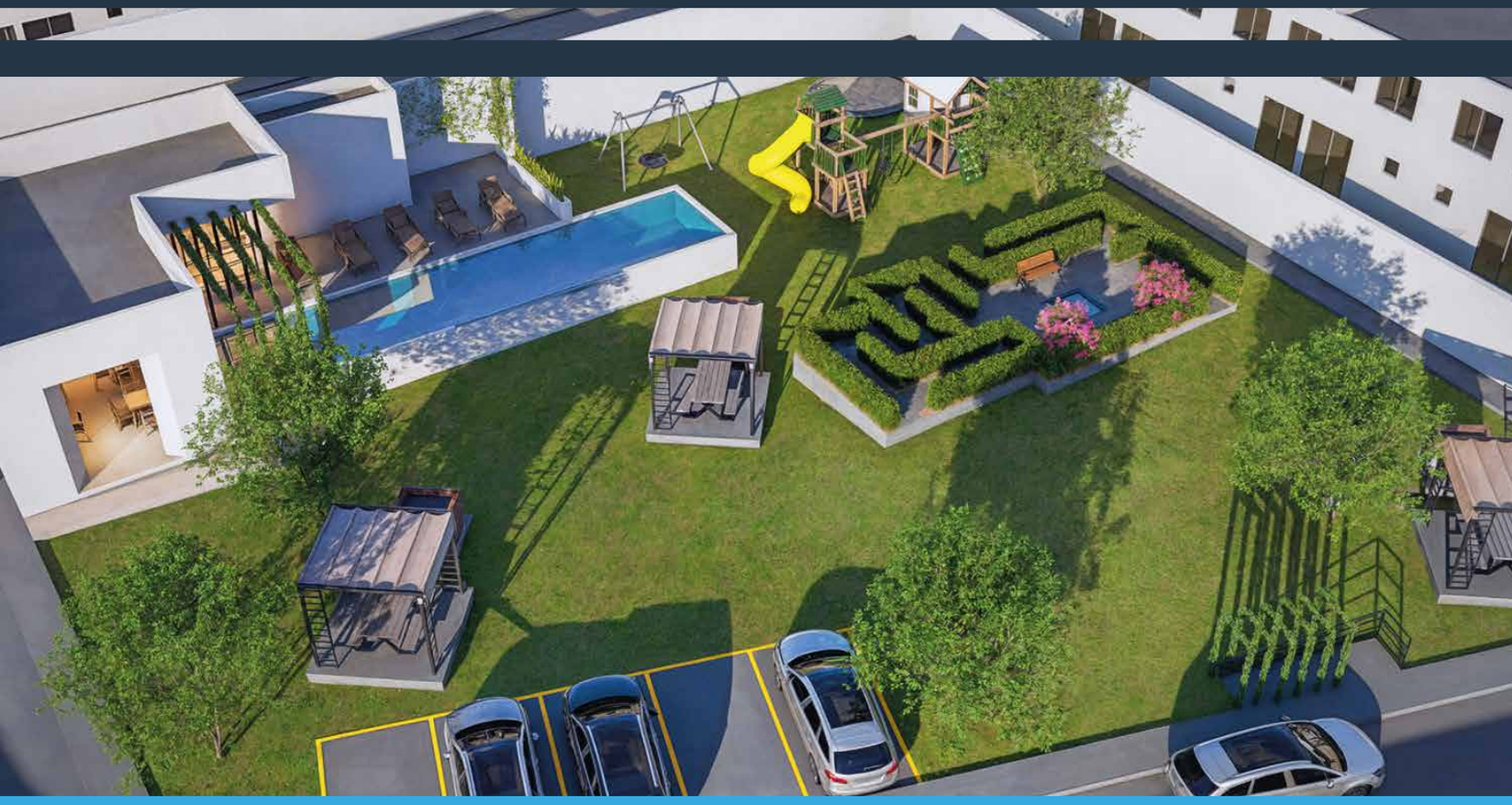

- Acceso Controlado
- Zona Grill
- Áreas Verdes
- Área Infantil
- Casa Club
- Alberca

Ya Tenemos CASA

MUESTRA

MoneetResidencial