

## MAPA DE ACABAMENTOS

Rua da Sociedade Filarmónica Perpétua Azeitonense 173, Azeitão

**ESTRUTURA:** Betão armado

### **ACABAMENTOS INTERIORES:**

#### ***CASAS-DE-BANHO:***

- Paredes/revestimento em cerâmico até 25€/m<sup>2</sup>;
- Louças sanitárias suspensas Roca Gap;
- Torneiras embutidas com acabamento em inox, da marca Bruma;
- Móvel suspenso com espelho (500€);
- Móvel suspenso com espelho, WC Social (500€);
- Poliban base de duche em resina, com resguardo em vidro temperado.

Imagem meramente ilustrativa



#### ***COZINHA:***

- Mobiliário com design moderno branco lacado;
- Bancada da cozinha Silestone até 2.000€;
- Totalmente equipada com marca TEKA: lava-loiça duas cubas (BE LINEA RS15 50.40), forno (HLB 840), micro-ondas (ML 820 BIS), placa de indução (IZC 64010 BK MSS), exaustor (GFL 77650EOSIX), máquina de lavar loiça (DFI 46900) e frigorífico combinado (C13330NFEV).

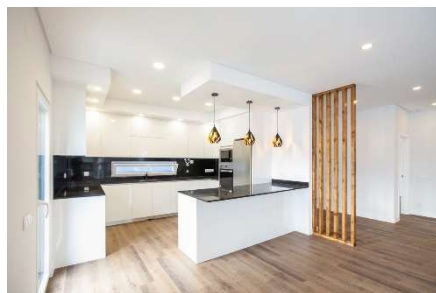

Imagens meramente ilustrativas

#### ***HALL QUARTOS, QUARTOS E SALA:***

- Portas interiores lacado a branco;
- Roupeiros em branco com prateleiras, gavetas e varões, com portas lacadas.



Imagens meramente ilustrativas



## MAPA DE ACABAMENTOS

Rua da Sociedade Filarmónica Perpétua Azeitonense 173, Azeitão

### **COMUM A TODA A CASA:**

- Paredes interiores em estuque;
- Aparelhagem Efapel logos 90;
- Pavimento flutuante em PVC, com rodapé da cor das portas;
- Tetos falsos em pladur, com leds;
- Tintas BARBOT e NEUCE.

### **ACABAMENTOS EXTERIORES:**

- Caixilharia em PVC Kommerling com vidro duplo térmico, cinzento por fora, branco por dentro;
- Estores térmicos elétricos, de motorização individual;
- Revestimento exterior em capoto de 60 mm;
- Muros exteriores forrados em chapa canelada;
- Portão da garagem seccionado elétrico;
- 2 Portões exteriores elétricos e gradeamento da mesma cor dos portões;
- Ponto de água na lateral da garagem com esgoto para chuveiro exterior;
- Espaço exterior com pontos de iluminação;
- Jardim frente e lateral com seixo rolado e relva natural na traseira, até 2.000€;
- Piscina com pastilha Piscina Grés azul claro mesclado, com tratamento cloro;
- Zona Social exterior com mosaico tipo deck;
- Churrasqueira;
- Acessos exteriores com lajetas.

Imagens meramente ilustrativas



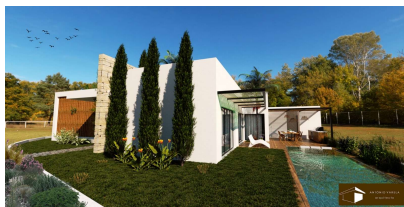

## - MAPA DE ACABAMENTOS

Rua da Sociedade Filarmónica Perpétua Azeitonense 173, Azeitão

### **OUTROS EQUIPAMENTOS:**

- Ar Condicionado nos quartos e sala, oculto;
- Vídeo Porteiro;
- Aspiração Central;
- Instalação de rede de gás;
- Bomba de Calor.

Este Mapa de Acabamentos pode sofrer alterações no decorrer da obra por questões técnicas, mas serão sempre do conhecimento do cliente comprador.