



destiny

ECUADOR

SANTA CRUZ



ISLAS GALAPAGOS

SANTA CRUZ 4 días / 3 noches

EL PROGRAMA INCLUYE:

- 3 noches de alojamiento en acomodación doble y triple.
- Asistencia en Aeropuerto y traslados en Galápagos (compartido)
- Alimentación completa en el restaurante asignado (Desayunos, Almuerzos y Cenas).
- Guía naturalista autorizado y calificado por el parque Nacional Galápagos.
- Visita en la Estación Científica Charles Darwin y el museo del Solitario George.
- Visita a Tortuga Bay (Playa Brava y Playa Mansa).
- Observación de Tortuga Gigantes en la Parte Alta de la Isla.
- Visita a los Gemelos
- Visita al RANCHO, caminata por los Túneles de Lava y laguna de Tortugas Gigantes.
- Visita a Playa los Alemanes
- Asistencia permanente durante todo el viaje.
- Kit de viaje (Tomatodo y Gorra - hasta agotar stock).



NO INCLUYE:

- TKT Aéreo Quito - Galápagos - Quito.
CONSULTA CON NOSOTROS TU TICKET AEREO
- Entrada al PNG: \$6.00 Nacional. (Pago directo en aeropuerto de Baltra Galápagos)
- Tarjeta INGALA: \$20.00 (Pago directo en aeropuerto de Quito)
- Gastos extras no especificados en el programa.



ITINERARIO REFERENCIAL

(SUJETO A CAMBIO POR CONDICIONES CLIMÁTICOS O REGULACIONES DEL PNG-PARQUE NACIONAL GALAPAGOS)

- DIA 1** Transfer in - Baltra - Puerto Ayora - Parte Alta (Tortugas Gigantes y túneles de lava)
- DIA 2** Tortuga Bay - Estación Charles Darwin
- DIA 3** Playa de Alemanes - Tarde libre de Shopping
- DIA 4** Transfer out - Los Gemelos - Traslado al aeropuerto de Baltra.

ITINERARIO

Día 1: Transfer in - Baltra - Puerto Ayora - Parte Alta (Tortugas Gigantes y túneles de lava)

Arribo en el aeropuerto de Baltra - Galápagos Traslado a Puerto Ayora en la Isla de Santa Cruz, nuestra primera parada será la "Parte Alta" de Santa Cruz, donde tendremos nuestro almuerzo en el Rancho seleccionado, posteriormente aquí se podrá observar tortugas gigantes en su estado natural. Después de una corta y fácil caminata visitaremos los túneles de lava y el guía nos dará una charla acerca de la

reproducción de las tortugas gigantes y el origen de los túneles internos de las Islas. Checking en el hotel asignado, Cena y alojamiento.



Día 2: Tortuga Bay - Estación Charles Darwin

Desayuno.

Visita a la hermosa Playa Tortuga Bay, única en el mundo por su paisaje, con una maravillosa playa de arena blanca donde los turistas se bañan y observan aves endémicas del lugar, aquí vamos a poder observar tortugas marinas, e iguanas marinas.



Retorno al hotel para servirse el almuerzo, Por la tarde nuestra visita será a la Estación Charles Darwin, antes de salir a la visita el guía nos da la explicación sobre la

ubicación del Hotel, al empezar la caminata vamos a pasar por el mercado artesanal y tiendas de artesanías donde podrán realizar sus compras al día siguiente, después caminamos por el muelle de pescadores en el lugar vamos a ver iguanas marinas, lobos marinos, pelicanos y fragatas, continuamos nuestro recorrido hasta nuestro destino que es la Estación Charles Darwin, durante el trayecto vamos a ver aves endémicas, vegetación endémica, en este sitio de visita vamos a observar tortugas terrestres desde la más pequeña hasta tortugas de 155 años de edad. Retorno al Hotel y Cena.

Día 3: Las Grietas - Playa de Alemanes - Tarde libre de Shopping

Desayuno.

Nos dirigimos hacia el muelle para empezar nuestro recorrido, tomamos un taxi acuático para cruzar hasta el muelle, una vez que llegamos a este sitio el guía nos da la descripción sobre la historia del lugar, terminada la explicación del guía, empezamos una caminata de 10 minutos hasta nuestro segundo sitio de visita que es la mina de sal, aquí recibimos la instrucción del lugar, una vez terminada nos dirigimos a nuestro tercer sitio de visita que son las grietas, este sitio de visita es una piscina natural causada por una formación de rocas en este lugar

podrán realizar snorkel, en la actividad se apreciarán peces de colores, al finalizar nos dirigimos al cuarto sitio de visita que es la playa de Alemanes, un sitio para el relax podrán nadar, tomar el sol y también vamos a observar aves endémicas del lugar.

Almuerzo y tarde libre para Shopping, cena y alojamiento.



Día 4: Transfer out - Los Gemelos - Traslado al aeropuerto de Baltra.

Desayuno.

Check Out Hotel.

Durante nuestro recorrido al aeropuerto de Baltra, realizaremos una visita corta en los Gemelos, que son cráteres de formación volcánica ideal para



fotografía y explicación por parte de nuestro guía de la vegetación del lugar.

Posteriormente nos trasladaremos al aeropuerto para tomar nuestro vuelo de retorno.

CONFIRMACIÓN DE RESERVA:

Para confirmar los servicios, se deberá realizar la reservación facilitando la siguiente información:

- Información de vuelo
- Nombre y apellido.
- Fecha de la Reserva (Salida Agosto del 09 al 12)
- Número de pasajeros.
- Cedula o Pasaporte de los pasajeros.

Una vez confirmada la reserva, se emitirá una factura correspondiente a los servicios solicitados, la cual deberá ser pagada de acuerdo al tiempo establecido (15 días antes de la fecha de la reserva), por transferencia o depósito.

Se deberá enviar la foto o copia del comprobante de depósito o transferencia al correo helary@destinyecuador.com o al número de **WhatsApp +593 98 404 4976**, caso contrario, no se autorizarán la prestación de servicios reservados.

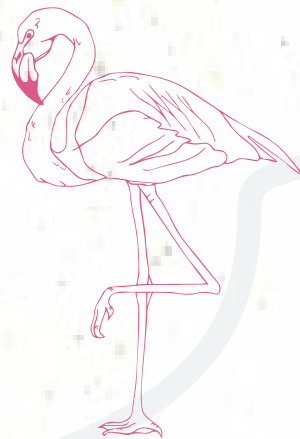

*Itinerario sujeto a cambios dependiendo de la disponibilidad.

SALIDA AGOSTO

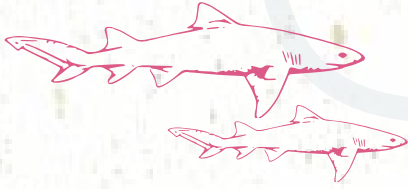

AGOSTO



AL



CONDICIONES:

- Tarifa de promoción para pasajeros nacionales.
- Reserva con \$100 no reembolsables (pago final hasta 2 semanas antes de iniciar el tour).
- Precio solo aplica para habitación doble y triple
- Reserva mínima 2 pasajeros.
- Tarifas no aplican en Habitación Sencilla (Consultar precio)
- 0 – 2 años GRATIS, comparten cama con sus padres y no tienen alimentación.
- No aplica descuento para niños 3 – 11 años, ni tercera edad, por tratarse de una promoción de temporada.
- Reservas sujetas a disponibilidad aérea y hotelera.
- Itinerario sujeto a cambios dependiendo de la disponibilidad por condiciones climáticas o PNG - PARQUE NACIONAL GALAPAGOS)

OBSERVACIONES

- 1 Bus de la aerolínea dentro del aeropuerto de Baltra – (trayecto aeropuerto-canal de Itabaca 15 minutos).
- 2 Barcaza (para cruzar el canal de Itabaca desde lado de Baltra hacia la Isla Santa Cruz 10 minutos).
- 3 Bus o carro (desde canal Itabaca lado Santa Cruz hacia Puerto Ayora 50 minutos).

Reglas del Parque Nacional Galápagos

- 1 No se permite tocar a los animales (Mantener distancia de 2 mts.)
- 2 No se permite coleccionar o llevarse nada de la isla (Arena - agua - conchas - piedras- etc)
- 3 Durante las visitas no se permite separarse del grupo, deberan permanecer todo el tiempo bajo las indicaciones del Guía Naturalista.



 destiny
ECUADOR



@Destiny Ecuador



+593 99 404 4976



www.destinyecuador.com