Electroconstrucciones e

Ingeniería Alcántara sa. de cv

INSTALACIONES ELÉCTRICAS, INDUSTRIAL, COMERCIAL Y DOMESTICA: ELECTROCONSTRUCCIONES E INGENIERIA ALCANTARA SA. DE CV.

JL ALCANTARA Y ASOCIADOS S.A. DE C.V.
Proyecto e Instalaciones Eléctricas

Quienes somos:

Instalaciones Alcántara, creada por su director general **José Luis Alcántara Zamora** desde **1990**, tomó bajo su tutela la prestación de servicios de instalaciones, proyectos y diseño eléctricos incluyendo el desarrollo y planificación de los mismos habiendo desarrollado a la fecha más de 100 proyectos de locales comerciales, edificios residenciales, casas habitación y residencial, restaurantes, hoteles, edificios de oficinas, centros comerciales y conjuntos de usos mixtos.
Teniendo presencia en la ciudad de México y en el interior de la república Mexicana.

Mencionando algunos:

- Grupo Inditex
- Forever 21 City Esfera Monterrey.
- H&M Puerto Vallarta, H&M Plaza Madero CDMX.
- Old Navy Malecón Las Américas, Mundo E.
- Tous Altaria Aguascalientes, Fashion Drive Monterrey, Mall Tuxtla, Satélite, Interlomas, Manacar, Masarik, Reforma 222 y Santa Fe ,entre otras.
- Johnny Rockets Malecón Cancún.
- Complejo residencial los Encinos, Residencia Laurel, Residencia Cáucaso, entre otras.

Llevamos más de 30 años ofreciendo servicios cuyo resultado es la creación de proyectos innovadores, funcionales, modernos, que han cambiado la imagen de diversas ciudades.

Dentro del mundo tan competitivo en la rama de la arquitectura Comercial somos identificados como **“Instalaciones Alcántara”** y ahora en su cambio de razón social **“Electroconstrucciones e Ingeniería Alcántara Sa. de Cv.”** en donde esta empresa ha logrado sobresalir en virtud de la combinación en sus proyectos de conceptualizaciones innovadoras que se hacen realidad en centros comerciales que representan los espacios públicos contemporáneos, modernos y de ultima generación; En la mayoría de las ciudades de la República Mexicana hemos propuesto soluciones integrales a los espacios públicos.

Ahora en el cambio de razón social Electroconstrucciones e Ingeniería Alcántara sa. de cv., a cargo del Director General Ing. José Luis Alcántara Guzmán y del Lic. Miguel Ángel Alcántara Guzmán que continúan ofreciendo los servicios de instalaciones eléctricas con la misma calidad y atención personalizada a cada uno de nuestros clientes, generando siempre la mas alta calidad en cada uno de sus proyectos y generando lealtad con cada uno de ellos. Continuamos tomando en cuenta la responsabilidad con el medio ambiente, el aprendizaje, salud y convicciones de cada uno de nuestros colaboradores y sobre todo la más alta seguridad y calidad en las instalaciones de nuestros clientes.

SERVICIOS

Somos una empresa dedicada a todo tipo de proyectos:

- Proyectos eléctricos como residencial, comercial e industrial de media y baja tensión.
- Obras nuevas, remodelación y construcción.
- Mantenimiento eléctrico de casa habitación y zonas comerciales e industriales.

Suministrando materiales de la mas alta calidad para todos nuestros proyectos.

Clientes:

grupo
arquitech
juan josé sánchez-oedo l.
arquitecto

SAMA
ARQUI ©
TECTOS

Johnny Rockets
THE ORIGINAL HAMBURGER

ZARA

Massimo Dutti

VICTORIA'S
SECRET

OLD NAVY

DISTRIBUIDORA
Santiago
MATERIAL Y EQUIPO ELECTRICO

Bershka

stradivarius

AMERICAN EAGLE
OUTFITTERS

H&M

DENTIX

Chazz
PRIME BURGERS
SALADS & BAKERY

MUSEO
ANAHUACALLI

TOUS

lumen
todo para crear

Crate&Barrel

iShop

Vanity

PULL&BEAR

lefties

FOREVER 21

San Pablo
FARMACIA

Bath
&Body
Works

Promoda

Holiday Inn

CROWNE PLAZA
HOTELS & RESORTS

CREPES & WAFFLES

Neblus

Pollos Ray
Como estos no hay...

oasis

CONVERSE

°COMBO
Mercado de congelados

OYSHO

new balance

RAPSODIA

- Algunas de las obras en las que hemos participado se enlistan a continuación:
- **OBRAS REALIZADAS**
- **American Eagle**.- Oficinas, León, Culiacán, Lerma, Monterrey, Querétaro, Santa Fe, Guadalajara, Perisur.
- **Crate & Barrel**.- Antara Polanco, Interlomas, Arcos Bosques.
- **Converse**.- Andares, Pachuca, Tezontle, Universidad
- **Distribuidora Santiago** Muritz
- **Holiday Inn** Revolución, Metepec
- **Ishop**.- Arcos Bosques, Pachuca, Santa Fe.
- **New Balance.**- Guadalajara, Gutenberg, Madero, Querétaro, Ciudad Jardín
- **Pollos Ray**
- **Rapsodia** Querétaro
- **Stradivarius** Querétaro
- **Casa Habitación** Tecamachalco, Los Encinos
- **Tous**.- Acapulco, Metepec, Antara Polanco, Santa Fe, Galerias Atizapan, Lindavista, Parque delta,Reforma 222, Aguascalientes, La isla Merida, Masarik, Tuxtla Guitierrez, Altaria, Satelite entre otros
- **Victoria Secret**.- La Isla Cancún, Perisur, Querétaro
- **FOREVER 21**
- **MACALLAN**

- **OBRAS REALIZADAS**

- **American Eagle**.- Veracruz, Acoxpa, Fórum Buenavista, Fórum Tlaquepaque, Galerías Toluca, Lerma, Mazatlán, Oasis Coyoacán, Parque Toreo, Puebla, Punta Norte, Zapopan, Playa del Carmen.
- **Forever 21**.- Culiacán, Galerías Serdán Puebla, Galerías Toluca, León, Querétaro, Perisur, Parque Toreo
- **Ishop**.- Querétaro, Playa Quinta Alegría, Veracruz.
- **Jhonny Rockets** Patio Santa Fe, La isla Cancun, Galerias Insurgentes
- **Lefties**.- León, Parque Toreo, Galerías Toluca
- **Old Navy** Oasis Coyoacán
- **Oysho** Satélite
- **Pull & Bear**.- Fórum Buena Vista, Galerías Serdán Puebla.
- **Stradivarius**.- Madero, Oasis Coyoacán.
- **Tous**.- Querétaro, Hermosillo, Perisur, Punta Norte, Satélite, Parque Toreo.
- **Victoria Secret**.- Guadalajara, Antara Polanco, Tezontle, Arco Bosques, Parque Toreo, Andamar Veracruz, Angelopolis Puebla, Culiacán, San Pedro Monterrey.
- **Zara** Galería Serdán Puebla

- **Forever 21**.- Oasis Coyoacán,
- **Victoria Secret**.- Cuernavaca
- **Massimo Dutti**.- Oasis Coyoacán
- **Pull & Bear.**- Oasis Coyoacán, Madero
- **Stradivarius** Madero
- **Zara** Perisur, Monterrey, Cancún, Patriotismo, Parque Delta, Parque Tezontle, Parque Satélite, Parque Lindavista, Querétaro, Acapulco
- **Bershka:** Parque Delta, Perisur, Satelite, Lindavista, Queretaro, Puebla.

DEPORTIVO

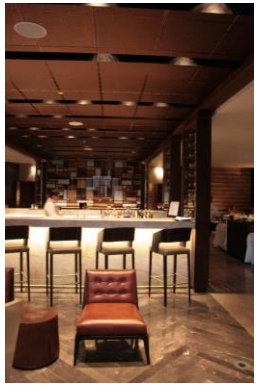

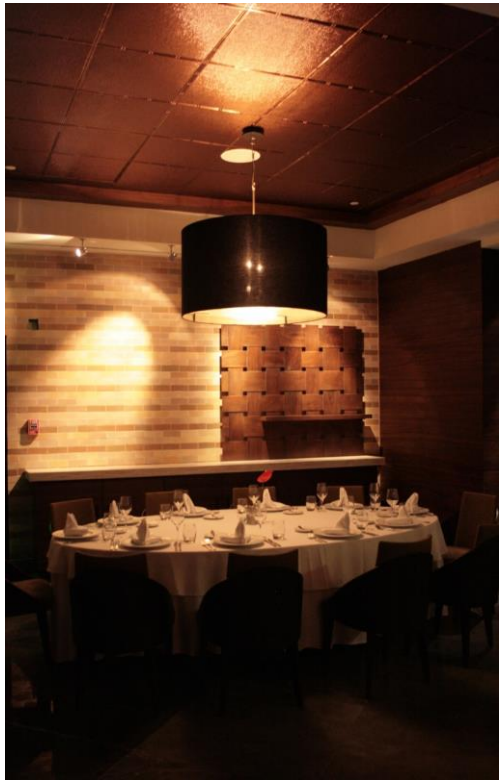

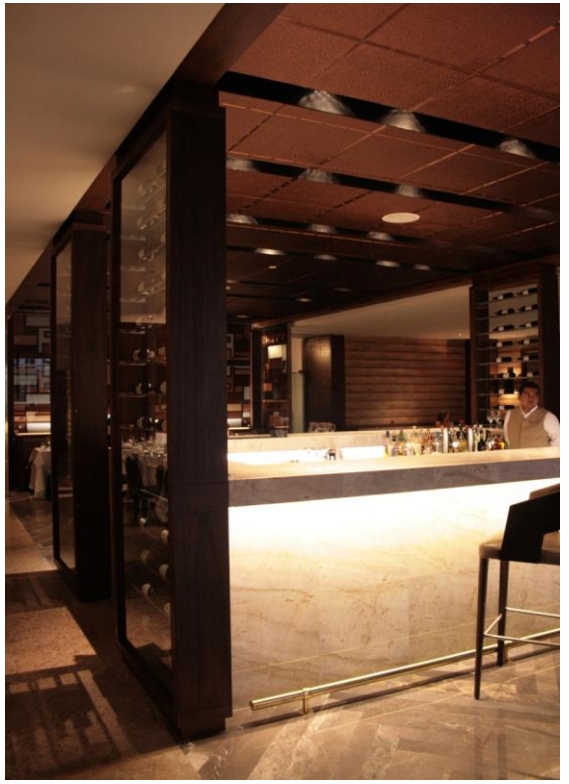

PULL&BEAR

esenciales

stradivarius

KANE

¡LLENA TUS DÍAS
DE SABOR!
HELADO ARTE-SANO
CRUNCH
SUPER
2018
TOP

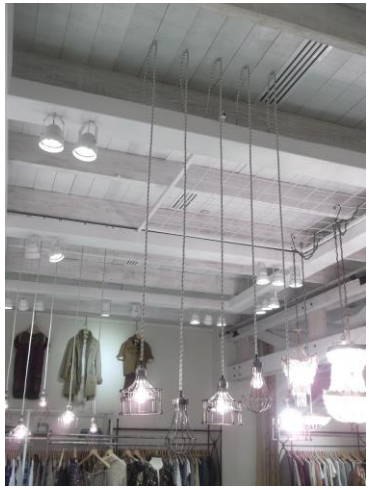

220 V

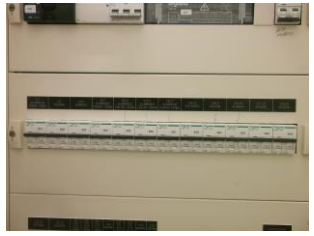

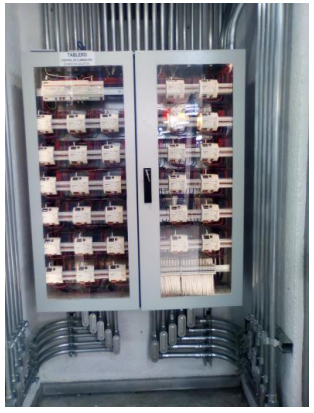

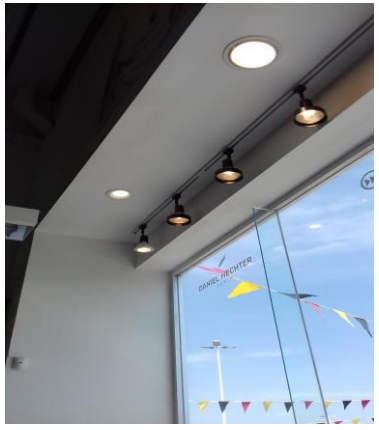

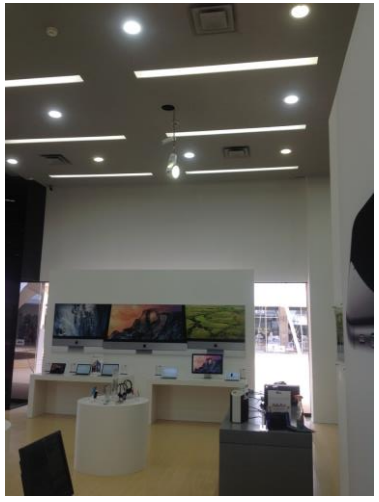
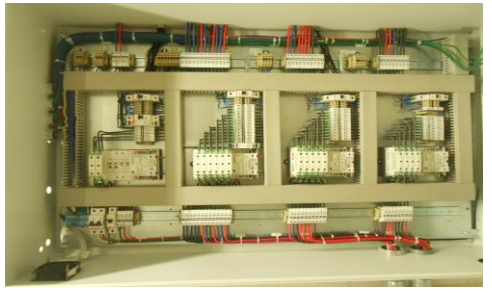

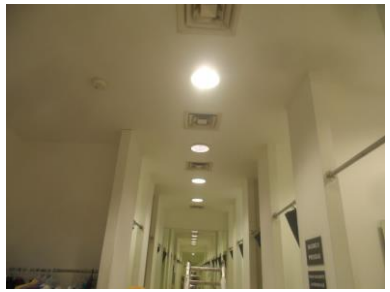

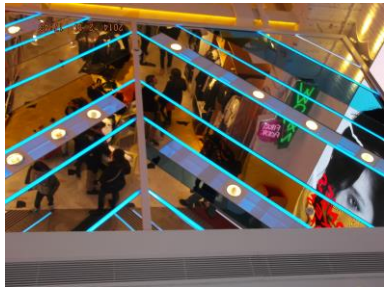

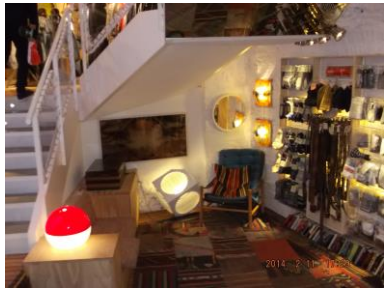

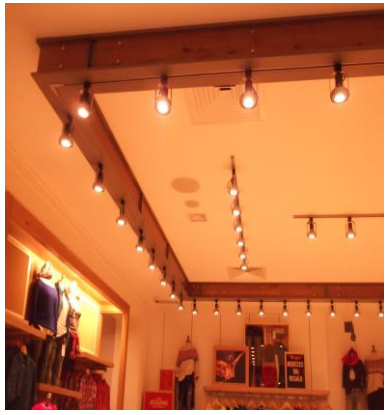
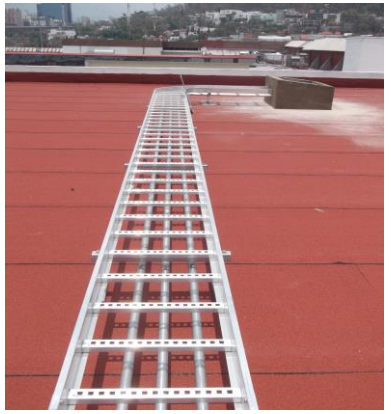

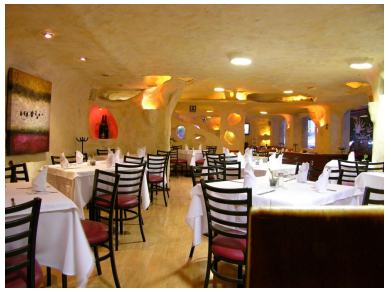

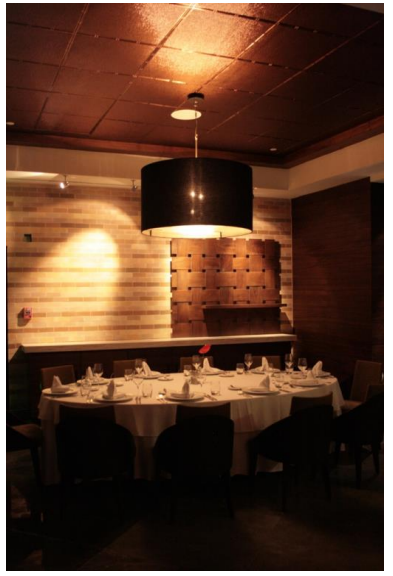

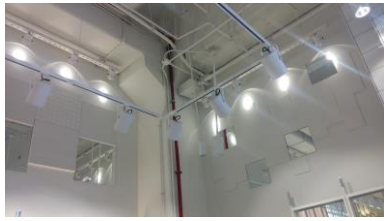

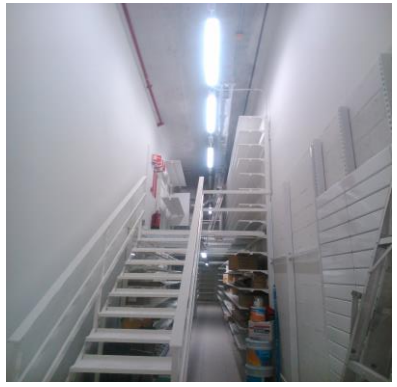

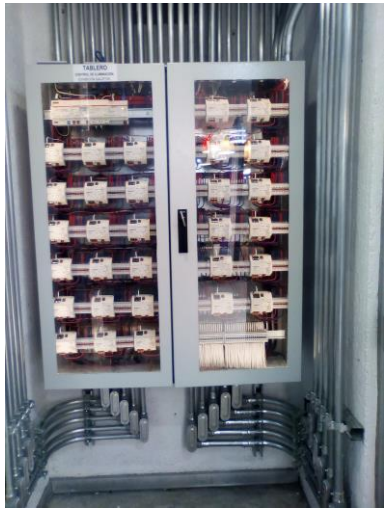

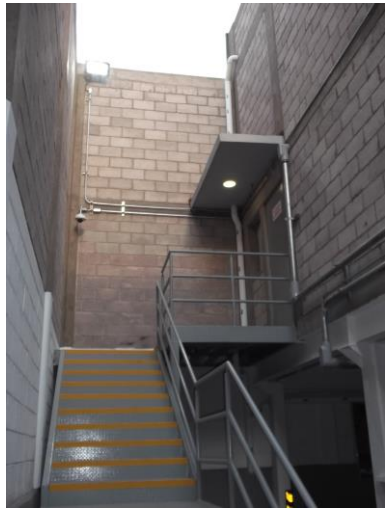

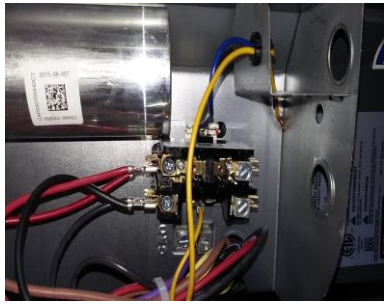

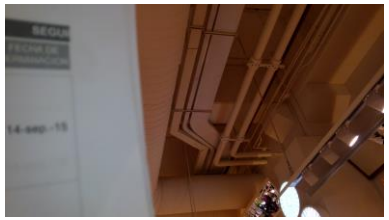
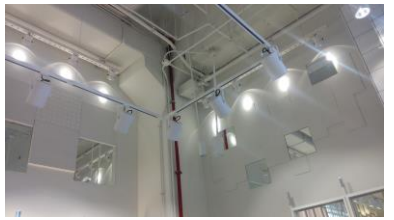

ELECTROCONSTRUCCIONES E INGENIERIA ALCANTARA LES DA LAS

GRACIAS.

- TELEFONO DE CONTACTO: 55-52-72-59-85

- Mail: administracion@electroconstrucciones.com.mx