



**YUNNAN 2024 A PARTIR DE 6 PAX  
CON GUIA ACOMPAÑANTE DE HABLA HISPANA  
(13 DIAS/12 NOCHES)**



**Día 1: KUNMING (1800m)**

Llegada a Kunming capital de la provincia de Yunnan. Kunming es conocida en China como “La ciudad de la Eterna Primavera” y su situación permite al viajero disfrutar de un clima templado durante todo el año. Llegada y traslado al hotel.

**NUESTRA CENA DE BIENVENIDA SERÁ EN UNA PRECIOSA CASA TRADICIONAL/RESTAURANTE QUE PERTENECIÓ A UN IMPORTANTE GOBERNADOR DE KUNMING, PODREMOS DEGUSTAR ESPECIALIDADES LOCALES QUE NOS SORPRENDERÁN.**

Alojamiento en Kunming.

**Día 2: KUNMING – SHILIN O BOSQUE DE PIEDRA - YUANYANG**

Después del desayuno iniciaremos nuestro camino hacia la zona de Yuanyang (aprox. 6/7 horas de trayecto). En esta pequeña población, situada a 1800m de altura y hogar de las minorías Yi y Hani, se encuentran las terrazas de arroz más bellas y espectaculares del mundo incluidas en la lista de Patrimonio Mundial de la UNESCO desde 2013.

En ruta visitaremos Shilin o Bosque de Piedra. El Bosque de Piedra incluido en la lista de Patrimonio Mundial de la UNESCO en el año 2007, es uno de los ejemplos más espectaculares de paisaje kárstico y

está considerado un fenómeno natural extraordinario y una referencia geológica mundial. Tiempo libre para visita. Llegada a Yuanyang y alojamiento.

### **Día 3: YUANYANG**

Hoy dedicaremos el día a descubrir los alrededores de Yuanyang con sus espectaculares terrazas de arroz y auténticos pueblos que parece se hayan quedado anclados en el pasado, así como sus mercados donde las etnias locales, principalmente Yi y Hani se acercan a comprar sus provisiones para la semana o a vender sus propios productos. El mercado es para ser saboreado por su ajetreo y bullicio tradicional y sus colores brillantes y vivos. Alojamiento en Yuanyang.



### **Día 4: YUANYANG– JIANSHUI**

Por la mañana salida hacia la población de Jianshui. Desde esta antigua ciudad situada sobre la ruta de la Seda del Sudoeste de China, más conocida por la antigua ruta del té y los caballos, se controlaba a los pasajeros que se dirigían hacia Vietnam, de aquí que se convirtiera en el S.XIII en un centro político y militar muy activo. Hoy, esta pequeña ciudad es como un verdadero museo de arquitectura antigua. Llegada a Jianshui y traslado al hotel.

Por la tarde visitaremos su Templo de Confucio, segundo más importante del país con un parque precioso donde durante los meses de junio, julio y agosto florece el loto. También la casa jardín de la Familia Zhu que fueron gobernadores de Jianshui durante la dinastía Qing. Una casa espectacular magníficamente conservada donde cada rincón invita a ser fotografiado. Alojamiento en Jianshui.



#### **Día 5: JIANSHUI – TUANSHAN – PUENTE SHUANGLONG - JIANSHUI**

Por la mañana saldremos hacia la población de Tuanshan donde pasaremos por sus antiguas calles perfectamente conservadas y disfrutaremos de su magnífica arquitectura tradicional de la época Ming, en ruta visitaremos el magnífico puente de Shuanglong o de los Dos Dragones, construido durante la Dinastía Qing. Este puente está considerado una obra maestra entre los puentes de China. Regreso a Jianshui y alojamiento.

#### **Día 6: JIANSHUI - WEISHAN**

Después del desayuno, salida hacia la población de Weishan (aprox. 6 horas de trayecto), Llegada y tiempo libre para visitar la ciudad antigua de Weishan, hogar de las minorías étnicas Yi y Hui, construida hace más de 600 años durante la Dinastía Ming, considerada una de las poblaciones más antiguas del país. Llegada, traslado al hotel y a continuación visita de la ciudad antigua. Alojamiento en Weishan.

#### **Día 7: WEISHAN – WEIBAOSHAN, MONTAÑA TAOÍSTA – XIZHOU (1974m)**

Por la mañana nos dirigiremos hasta la montaña de Weibaoshan, considerada una de las catorce montañas taoístas más importantes del país. A continuación salida hacia la población de Xizhou (aprox. 1 hora y media de trayecto), situada en un marco natural incomparable, entre las majestuosas montañas de Cangshan con una altura media de 4000m y el lago Erhai, esta zona está principalmente poblado por la minoría Bai que se instaló a orillas del lago hace unos 3.000 años. Esta pequeña y atractiva ciudad conserva la arquitectura tradicional de los Bai. Llegada y traslado al hotel. Aquí nos alojaremos en un hotel con encanto ubicado en una preciosa y antigua casa que perteneció a una familia muy importante que comerciaba con té. Alojamiento en Xizhou.

#### **Día 8: XIZHOU – SHAXI**

Por la mañana temprano y antes de que llegue el turismo nacional, descubriremos su típica arquitectura local y su mercado donde podremos probar alguna de sus especialidades. A continuación salida hacia la población de Zhoucheng donde casi todos sus habitantes se dedican a la técnica de pigmentación ancestral (tye-dye – 染布), visitaremos un pequeño taller.

A la hora acordada, salida hacia la población de Shaxi (aprox. 2 horas). Llegada a Shaxi, traslado al hotel y a continuación visita de la ciudad antigua. Situada al sureste del distrito de Jianchuan, esta población fue también un importante pueblo comercial en la antigua ruta del Té y los Caballos durante las Dinastías Qing y Han. Desde los tiempos de la Dinastía Tang, el pueblo de Shaxi ya era un importante centro de comunicaciones entre la provincia china de Sichuan, Yunnan y el Tíbet. En este lugar se realizaban las transacciones de té, azúcar moreno, telas de Yunnan y Sichuan, pieles y otros productos de la región del Tíbet. A pesar de que esta ruta ya no sigue funcionando, la población de Shaxi aún conserva sus calles empedradas y sus casas tradicionales tal y como estaban hace mil años. Alojamiento en Shaxi.

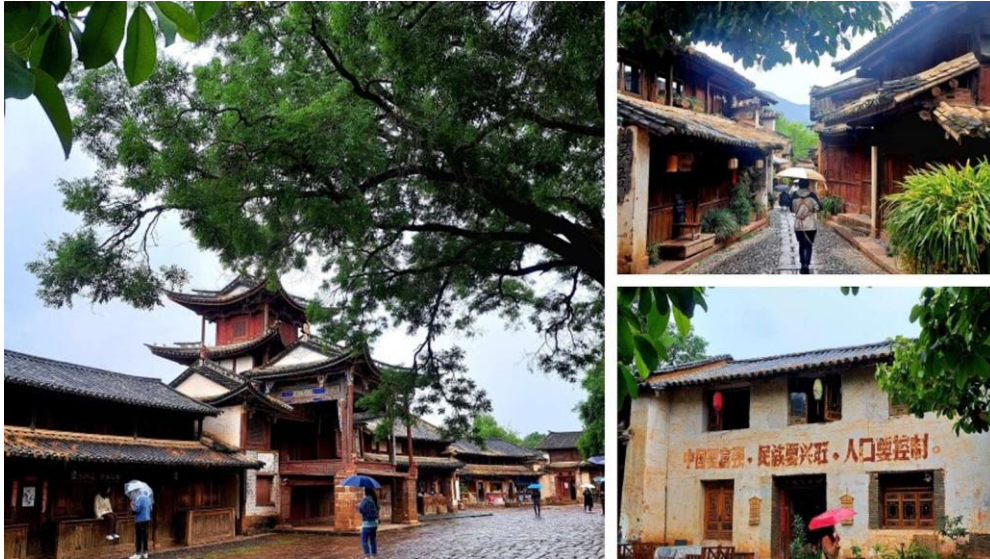

**Día 9: SHAXI – SHIBAOSHAN/MONTAÑA DE LOS TESOROS DE PIEDRA- ZHONGDIAN (SHANGRI-LA) (3200m)**

Continuación de la ruta por carretera hasta Zhongdian (Shangri-La). En ruta visitaremos Shibaoshan o la montaña de los tesoros de piedra. Shibaoshan es un área montañosa situada a 12km de la población de Shaxi conocida por sus esculturas talladas en piedra hace más de 1300 años y que representan la vida del reino de Nanzhao (748-902) y la influencia en Yunnan del Budismo Mahayana procedente del Tíbet.

La población de Shangri-la se encuentra en un valle rodeado de montañas, a 3200 metros de altura sobre el nivel del mar. Este lugar marca el inicio del mundo tibetano. Conocida también con el nombre de Shangri-La, tierra donde reina la paz y la serenidad, gracias a la novela de James Hilton "Lost Horizon". Llegada y traslado al hotel. Alojamiento en Zhongdian.

**Día 10: ZHONGDIAN – BENZILAN (2100m)**

Por la mañana temprano visitaremos el Monasterio Songzanglin, conocido también como el "Pequeño Potala". Este monasterio tibetano es el más grande e importante de la provincia y cuenta con más de 300 monjes. A continuación conduciremos hacia la Reserva Natural del Lago Napa, una de las praderas más grandes de la zona, con maravillosos paisajes y una gran variedad de animales, caballos, yaks, ovejas, patos salvajes, etc.

Salida hacia la población de Benzilan situada en un valle a orillas del río Yangtzé. Aquí crecen todo tipo de frutas y verduras, ya que disfruta de un microclima al estar a 2100m de altura. Benzilan también es conocido por su monasterio Dongzhulin muy popular entre los tibetanos locales, construido en 1667 y un importante centro de peregrinación. Este monasterio alberga cada año la ceremonia de la Danza de las Máscaras o Gedong Festival que atraen a miles de seguidores. Alojamiento en Benzilan.

**Día 11: BENZILAN - CURVA DEL RÍO YANGTZÉ - MONASTERIO DONGZHULIN**

Hoy visitaremos el Monasterio Dongzhulin, disfrutaremos también del impresionante paisaje que forma el río Yangtzé en uno de sus famosos meandros y nos acercaremos a un taller de incienso donde todavía lo producen de manera tradicional y natural. Alojamiento en Benzilan.



### **Día 12: BENZILAN – GARGANTA SALTO DEL TIGRE - SHUHE (LIJIANG) (2500m)**

Después del desayuno salida hacia la ciudad antigua de Lijiang. Esta población conserva intacto y en su totalidad el casco antiguo, formado por pequeñas callejuelas empedradas, centenarias casas tradicionales y pequeños canales que recorren la ciudad con el agua pura y helada procedente de la Montaña del Dragón de Jade (5550m) que sirve, con su cima permanentemente cubierta de nieve, de símbolo de la minoría Naxi, los habitantes de Lijiang. Fue declarada en 1999 Patrimonio de la Humanidad por la UNESCO y se ha convertido en uno de los destinos preferidos por el turismo nacional.

En ruta visitaremos la impresionante Garganta del Salto del Tigre. Aquí las aguas del río Yangtzé han creado una de las gargantas más profundas del mundo. Se extiende a lo largo de 15 kilómetros, y en algunos puntos sus paredes miden 3900 metros de altura. Llegada a Lijiang y visita de la ciudad antigua, a continuación traslado a nuestro hotel con encanto que está situado en la población de Shuhe, más pequeña y un poco menos turística que Lijiang. Alojamiento en Shuhe.

### **Día 13: LIJIANG – TRANSFER OUT**

A la hora acordada, traslado al aeropuerto para coger nuestro vuelo de regreso a casa...

### **FIN DE NUESTROS SERVICIOS**

:

#### **PRECIO PVP POR PERSONA**

8 pax: 2193 usd  
 10 pax: 2050 usd  
 12 pax: 2016 usd  
 14 pax: 1915 usd  
 16 pax: 1870 usd

**SUPL. HABITACIÓN INDIVIDUAL: 812 usd**

**Supl. Media pensión: 172 usd /persona (11 almuerzos)**

**Supl. Pensión completa: 346 usd/persona (11 almuerzos + 11 cenas)**

#### **HOTELES o similares:**

KUNMING: Grand Park Hotel, 4\* Sup. (Hotel situado muy cerca del Parque del Lago Verde, la zona más bonita de Kunming)

JIANSHUI: Hanlinyuan Hotel (Hotel rústico con encanto)

YUANYANG: The Twelve Manor Terraces Lodge (Hotel con encanto) o Oness Resort, 4\* (Hotel recientemente inaugurado)

WEISHAN: Xiongzhao Hotel, 3\*

XIZHOU (Dali): Sky Valley Heritage Boutique Hotel (Precioso hotel con encanto, arquitectura local etnia Bai)

SHAXI: Landscape Hotel (Hotel rústico con encanto)

ZHONGDIAN: Songtsam Hotel (Precioso hotel con encanto, estilo tibetano)

BENZILAN: The Lux Benzilan (Precioso hotel boutique con encanto)

SHUHE (Lijiang): The Bivou (Precioso hotel boutique con encanto)



1

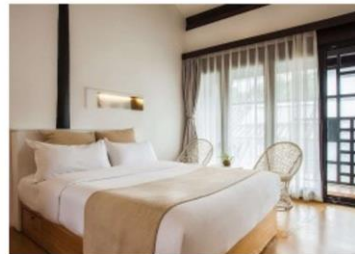



1



**SERVICIOS INCLUIDOS:**

✓ **TODOS LOS SERVICIOS EN PRIVADO**

- ✓ Alojamiento y desayuno en hotel indicado o similar, en habitación estándar doble. **HOTELES CON ENCANTO y CARACTER LOCAL EN LAS POBLACIONES DE YUANYANG, JIANSUI, XIZHOU (Dali), SHAXI, SHUHE (Lijiang), BENZILAN Y ZHONGDIAN (SHANGRI.LA).**
- ✓ **TRANSPORTE POR TIERRA EN COCHE PRIVADO** con aire acondicionado durante todo el recorrido. El mismo chófer y el mismo coche/bus acompaña al grupo desde el principio hasta el final del viaje.
- ✓ **GUÍA LOCAL/ACOMPAÑANTE ESPAÑOLA** durante todo el recorrido. Persona española gran conocedora de la cultura y lengua china y con una gran experiencia llevando grupos por Yunnan.
- ✓ **CENA DE BIENVENIDA EN KUNMING.**
- ✓ **TODAS las VISITAS Y ENTRADAS** a monumentos según itinerario.
- ✓ **BOTELLAS DE AGUA MINERAL** durante todo el recorrido.

**SERVICIOS NO INCLUIDOS:**

- ✓ Vuelos internacionales y tasas
- ✓ Vuelos internos
- ✓ Comidas a excepción de las indicadas en el apartado "Servicios incluidos"
- ✓ Gastos de visado
- ✓ Seguro de viaje
- ✓ Suplemento habitación individual
- ✓ Gastos personales, propinas maleteros, guías y conductores, lavado y planchado de ropa y en general cualquier otro servicio no especificado en el itinerario o no mencionado expresamente en el apartado Servicios Incluidos. **Las propinas** podrán ofrecerse a los guías y/o chóferes a discreción del cliente, éstas serán siempre bienvenidas y apreciadas.
- ✓ Visitas a tiendas turísticas (\*) sin ningún interés
- ✓ Cualquier otro concepto no expresamente detallado la sección "Servicios Incluidos".

*(\*) Tienda turística es aquella a la que se lleva a los clientes expresamente y cuya única finalidad es presionar al cliente para que compre, con precios altos y donde el guía y la agencia tienen comisión. Sin embargo, en las zonas de atracciones turísticas hay muchas pequeñas tiendas que el cliente va a encontrar y que no pueden evitarse de ninguna forma, que el cliente es libre de visitar y donde ni la agencia ni el guía tienen ningún tipo de comisión.*