

WAND OPBOUW
 - pleisterwerk buiten 15mm
 - pleisterwerk binnen 15mm
 - betonblok 6" 170mm (incl pleister)
 - betonblok 4" 120 mm (incl pleister)

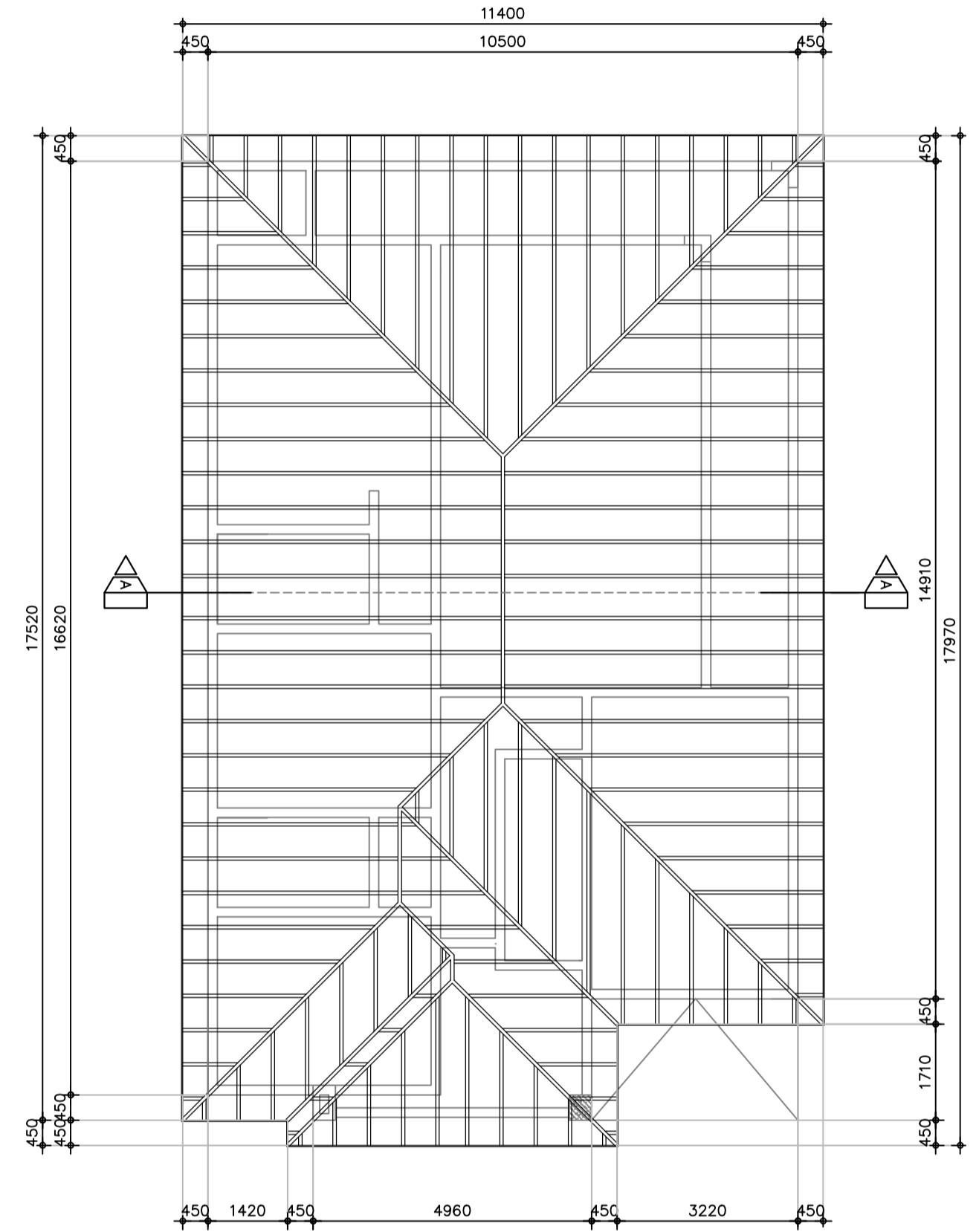
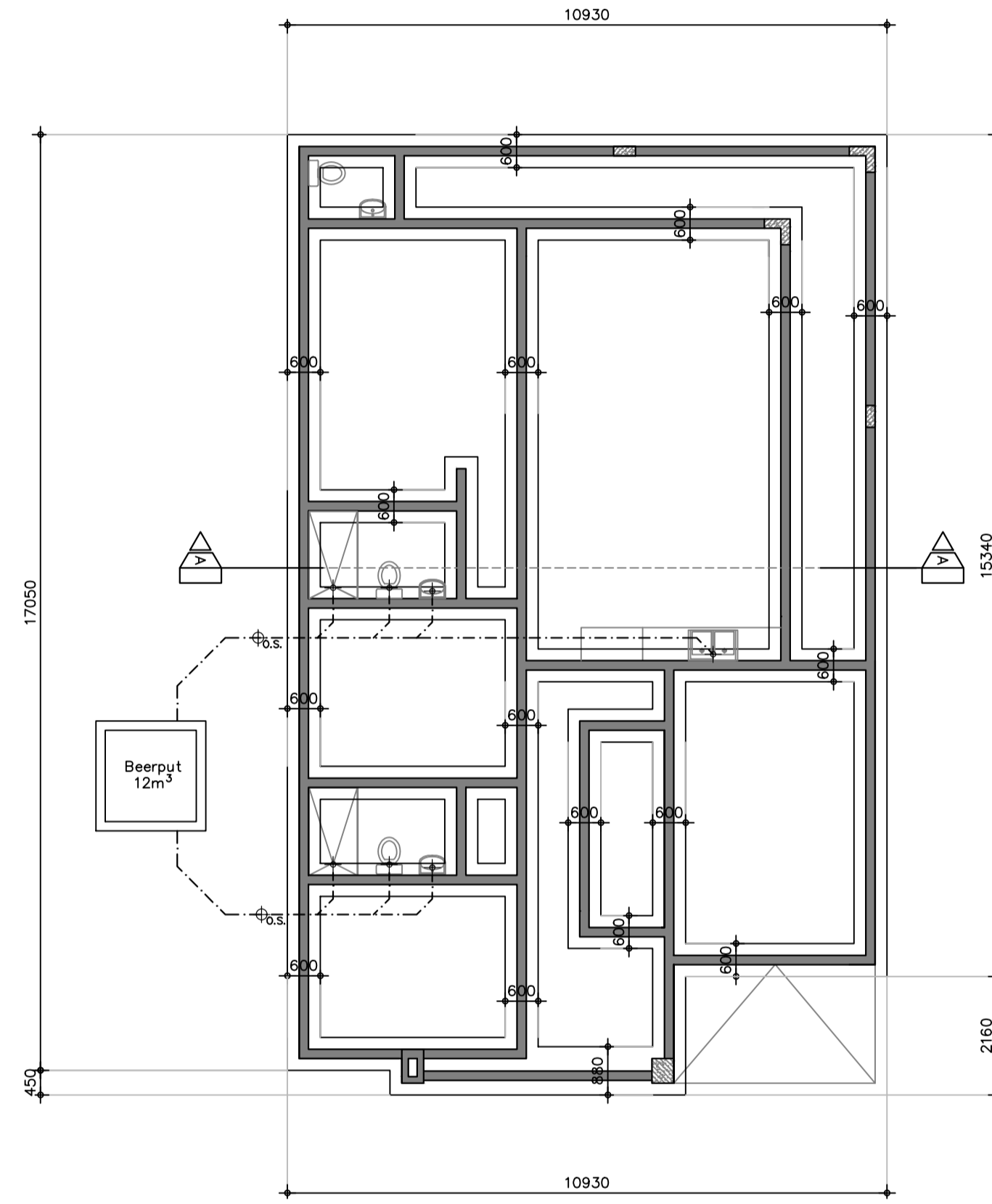

DAKCONSTRUCTIE:
 - Dakpannen
 - Panlatten 1" x 2"
 - Tengels 2" x 2"
 - Asfalt papier
 - Dakbeschoot 18mm
 - Sporen 3" x 6"
 - Hoekkepers 3" x 8"

PLATTEGROND BELLA PRINS
 opp 170.m² excl. zwembad

FUNDERING & RIOLERING

KAPPLAN

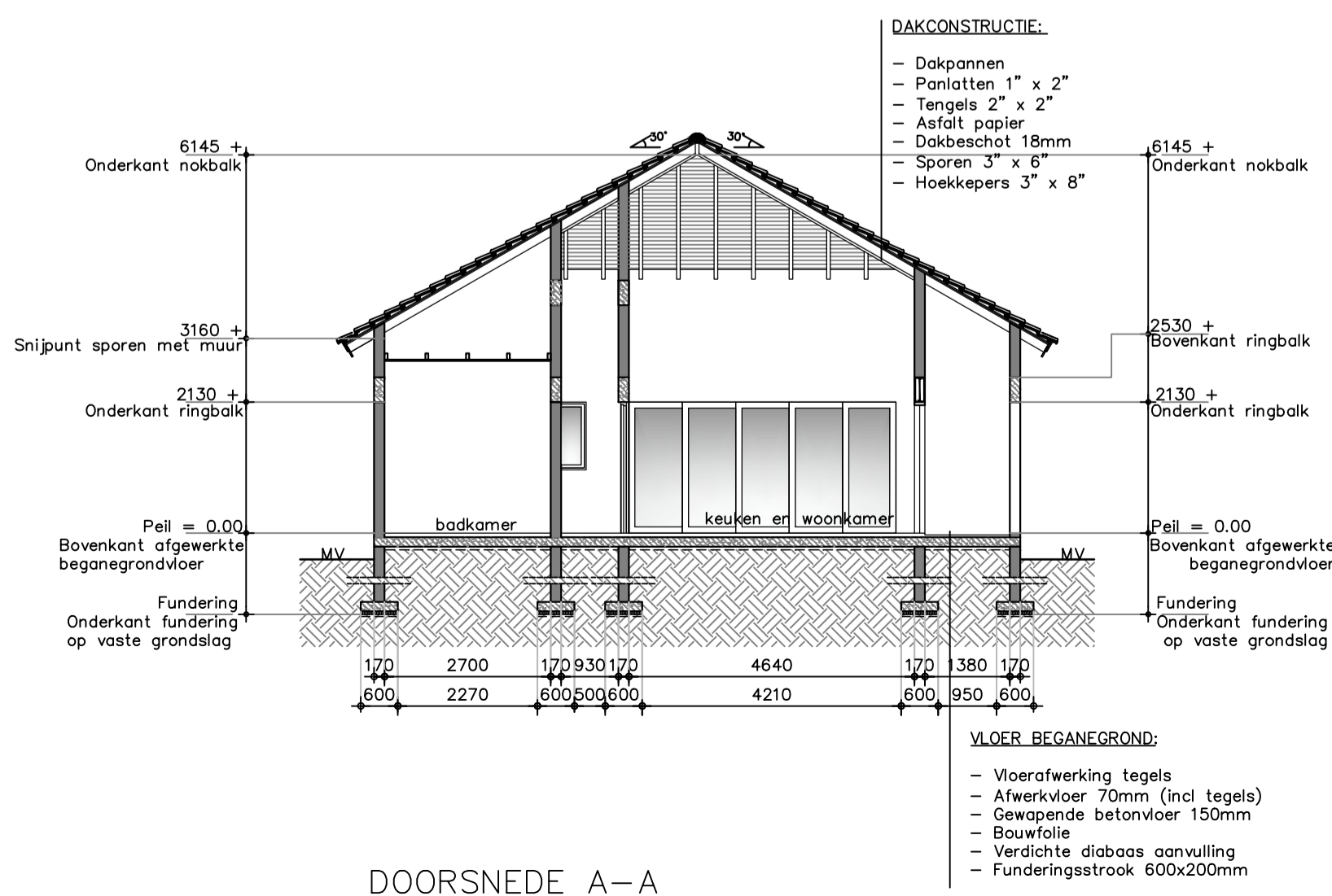

DAKCONSTRUCTIE:
 - Dakpannen
 - Panlatten 1" x 2"
 - Tengels 2" x 2"
 - Asfalt papier
 - Dakbeschoot 18mm
 - Sporen 3" x 6"
 - Hoekkepers 3" x 8"

VLOER BEGANEGROND:
 - Vloerafwerking tegels
 - Afwerkvloer 70mm (incl tegels)
 - Gewapende betonvloer 150mm
 - Bouwfolie
 - Verdichte diabaas aanvulling
 - Funderingsstrook 600x200mm

DOORSNEDE A-A

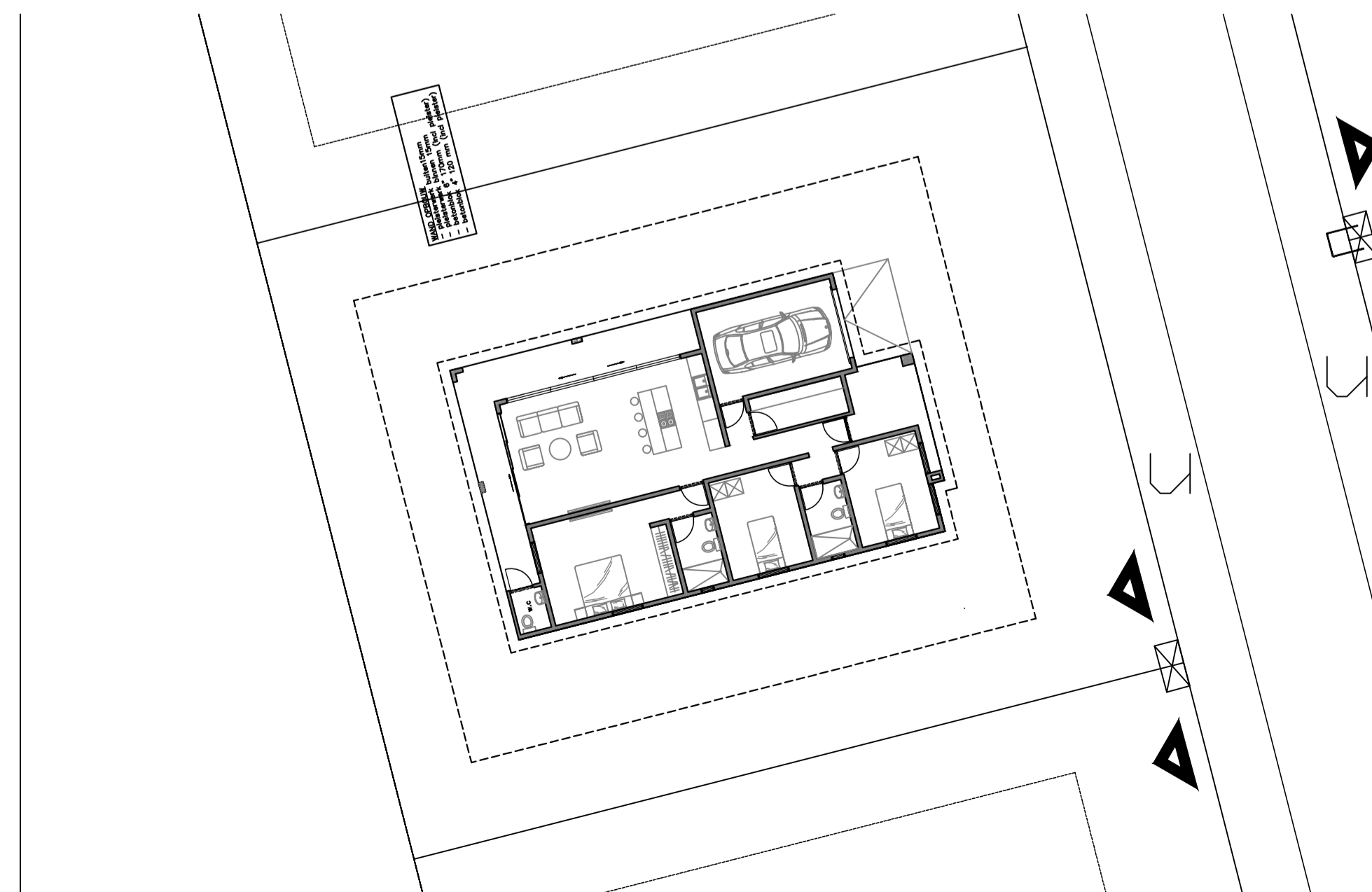

SITUATIE SCHAAL 1:200

OPMERKING: - FUNDERING MOET VERSTEVIGD WORDEN MET GEWAPEND BETON IN DE HOEKEN (CONFORM OPGAVE CONSTRUCTEUR)
 - WAPENING CONFORM OPGAVE CONSTRUCTEUR
 - IPE BALK CONFORM OPGAVE CONSTRUCTEUR
 - VERLAAGD PLAFOND OPTIONEEL

WAND OPBOUW
 - PLEISTERWERK BUITEN 15 MM
 - PLEISTERWERK BINNEN 15 MM
 - BETONBLOK 4" 120MM (INCL. PLEISTER)
 - BETONBLOK 6" 170MM (INCL. PLEISTER)
 - BETONBLOK 8" 220MM (INCL. PLEISTER)

RENVOOI

- BETONBLOKKEN, 4", 6", 8"
- GEWAPEND BETON
- BESTAANDE CONSTRUCTIE
- HALFHOGHE WAND
- LICHTE SCHEIDINGSWAND
- HOUT
- AANVULLING
- STANDLEIDING
- VENTILATIE STANDLEIDING
- ONTSTOPPINGSSTUK
- VUILWATER AFVOER
- HEMELWATER AFVOER
- TRANSPORTLEIDING ø4"
- WASBAKKEN ø2"
- H.W.A. ø3" / ø4"
- W.C. ø4"

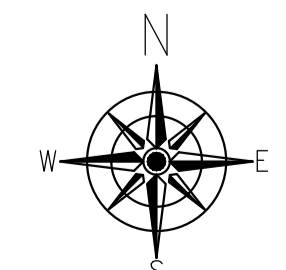

PROJECT: VISTA ROYAL VILLAGE	SCHAAL: 1:100
ONDERDEEL: BESTEKTEKENING BELLA PRINS	FORMAAT: A1
STATUS: DEFINITIEF	MATEN: MM
IN OPDRACHT VAN: VILLA MAR CONSTRUCTION AND REAL ESTATE BV	DATUM: 20-5-2021
PROJECT TEKENAAR: ING JERMAIN ALBERTO	EMAIL: JADESIGNS05@GMAIL.COM