

VOORAANZICHT

RECHTERAANZICHT

ACHTERAANZICHT

LINKERAANZICHT

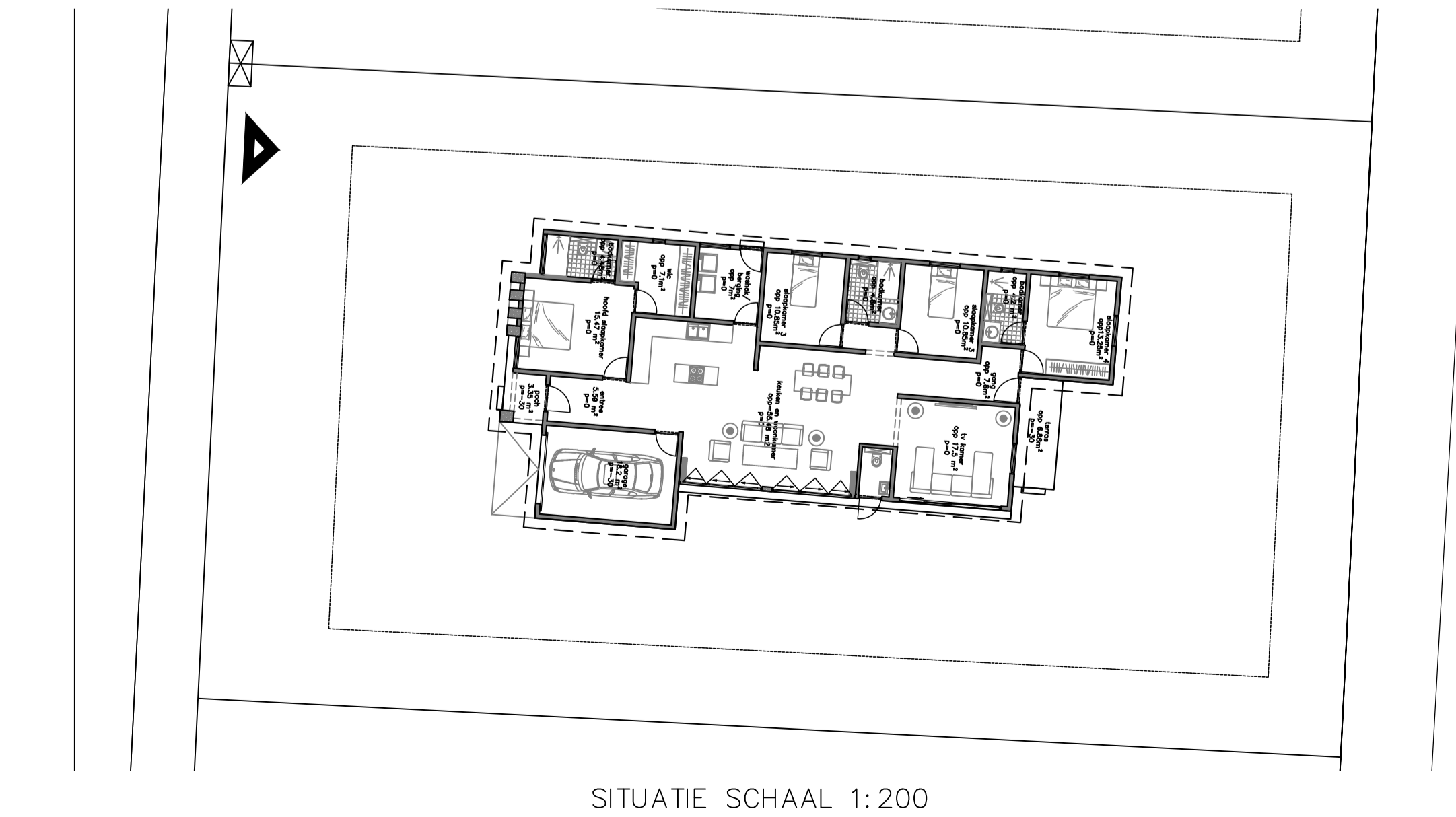
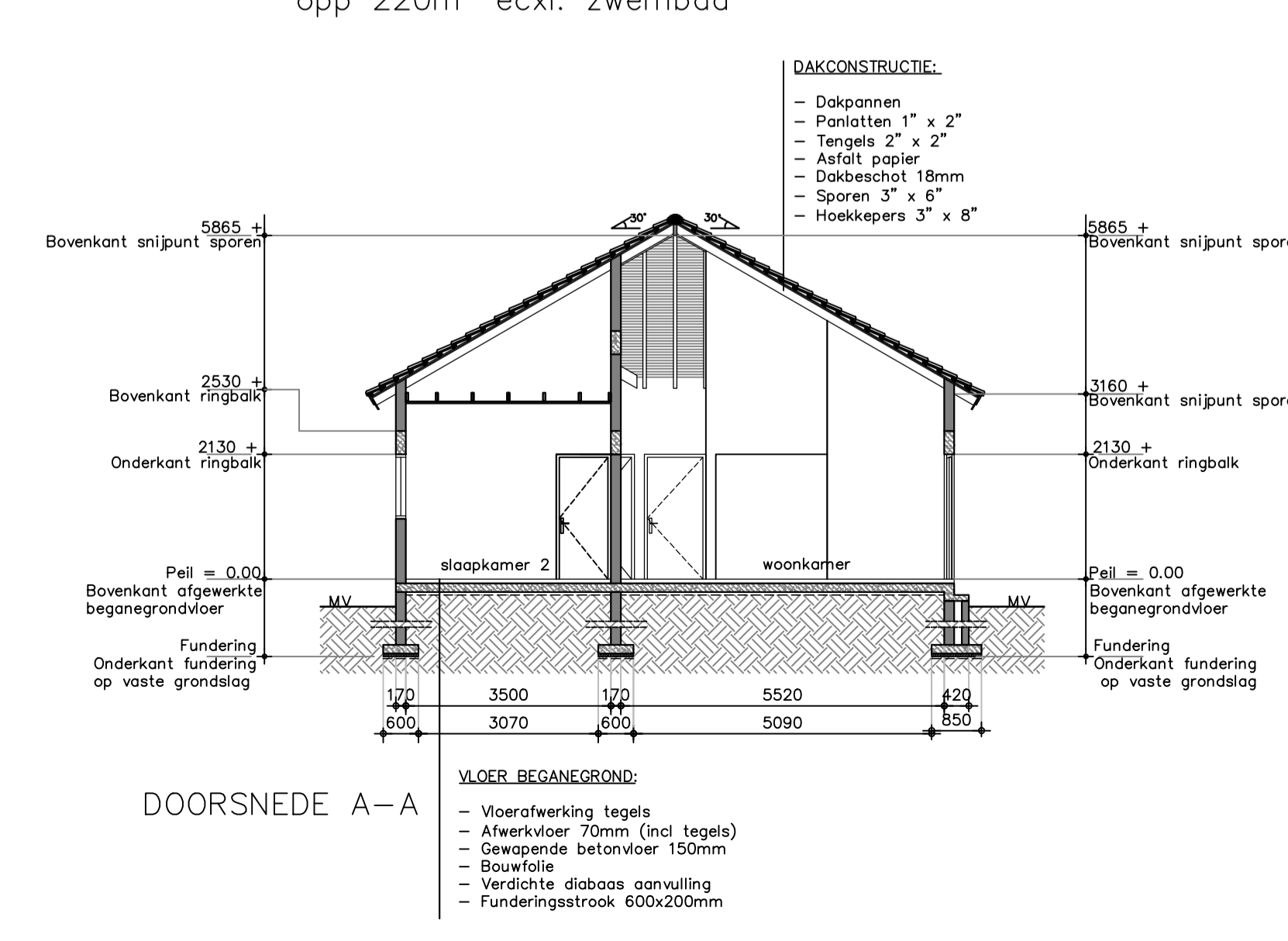
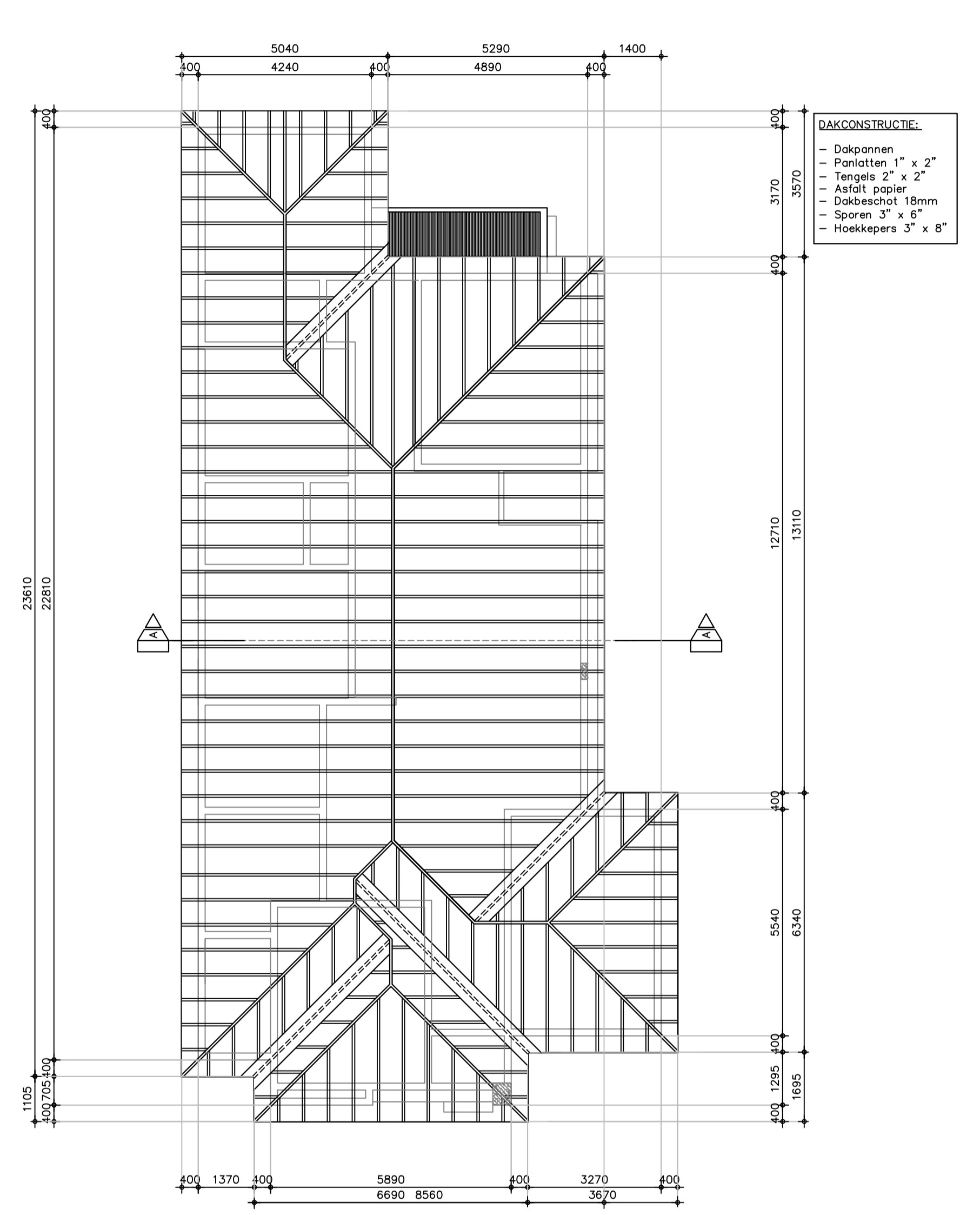
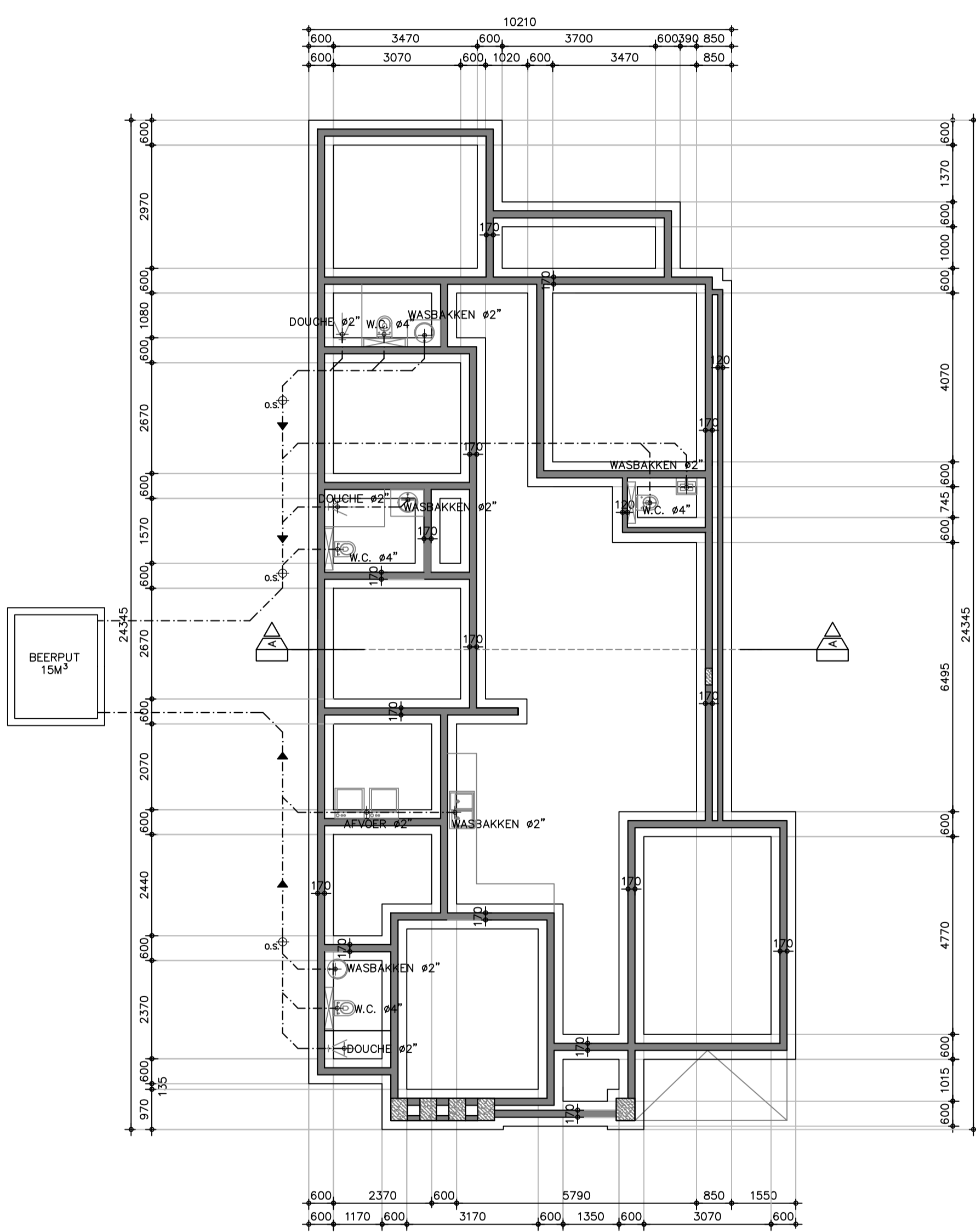
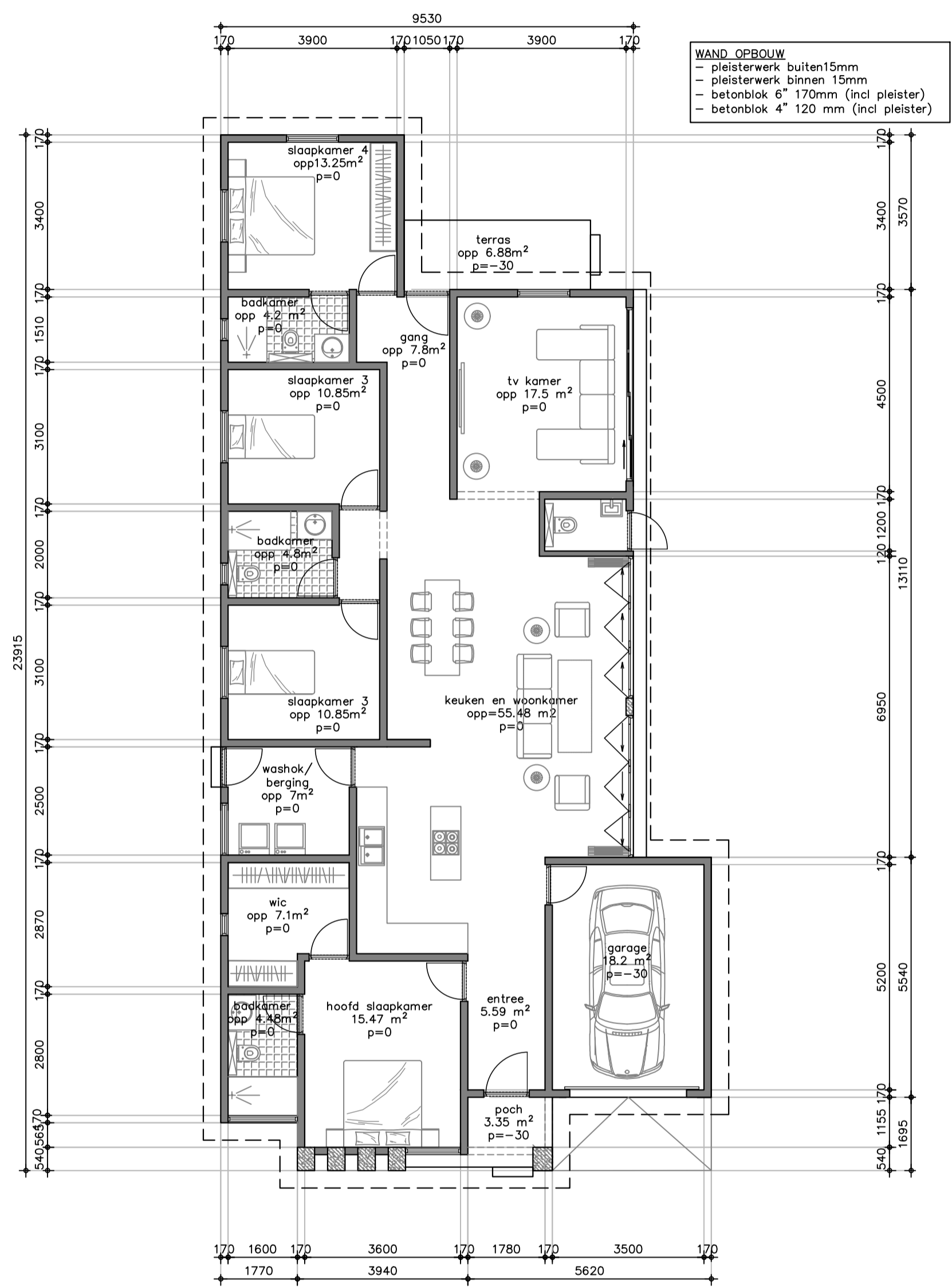

OPMERKING: -FUNDERING MOET VERSTEVIGD WORDEN MET GEWAPEND BETON IN DE HOEKEN (CONFORM OPGAVE CONSTRUCTEUR)
-WAPENING CONFORM OPGAVE CONSTRUCTEUR
-VERLAAGDPLAFOND OPTIONEEL

WAND OPBOUW

- PLEISTERWERK BUITEN 15 MM
- PLEISTERWERK BINNEN 15 MM
- BETONBLOK 4" 120MM (INCL. PLEISTER)
- BETONBLOK 6" 170MM (INCL. PLEISTER)
- BETONBLOK 8" 220MM (INCL. PLEISTER)

RENVOL

	BETONBLOKKEN, 4", 6", 8"
	GEWAPEND BETON
	BESTAANDE CONSTRUCTIE
	HALFHOGHE WAND
	LICHTE SCHEIDINGSWAND
	HOUT
	AANVULLING
	STANDELEIDING
	VENTILATIE STANDELEIDING
	ONTSTOPPINGSSTUK
	VUILWATER AFVOER
	HEMELWATER AFVOER
	TRANSPORTLEIDING ø4"
	WASBAKKEN ø2"
	H.W.A. ø3" / ø4"
	W.C. ø4"

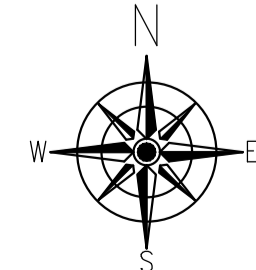

PROJECT: VISTA ROYAL VILLAGE	SCHAAL: 1:100
ONDERDEEL: BESTEKTEKENING BELLA ROYAL	FORMAAT: A1
STATUS: DEFINITIEF	MATEN: MM
IN OPDRACHT VAN: VILLA MAR CONSTRUCTION AND REAL ESTATE BV	DATUM: 20-5-2021
PROJECT TEKENAAR: ING. JERMAIN ALBERTO	EMAIL: JADESIGNS05@GMAIL.COM