

VOORGEVEL

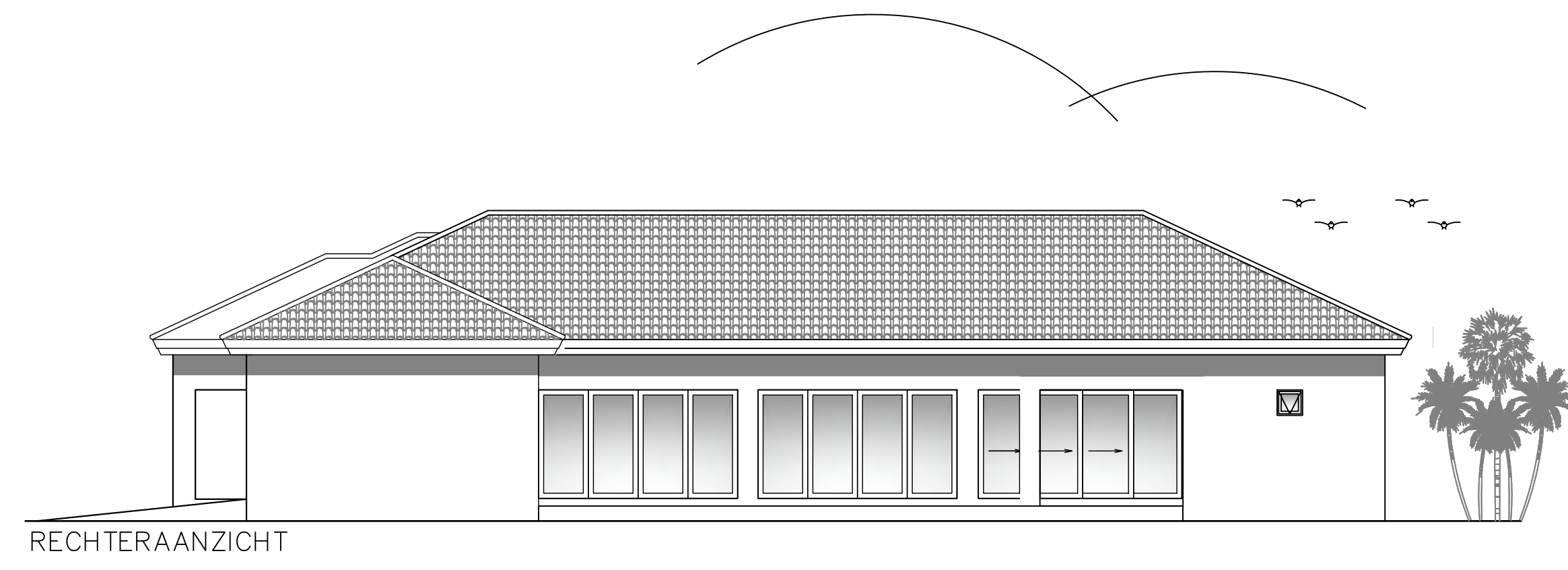

RECHTERAANZICHT

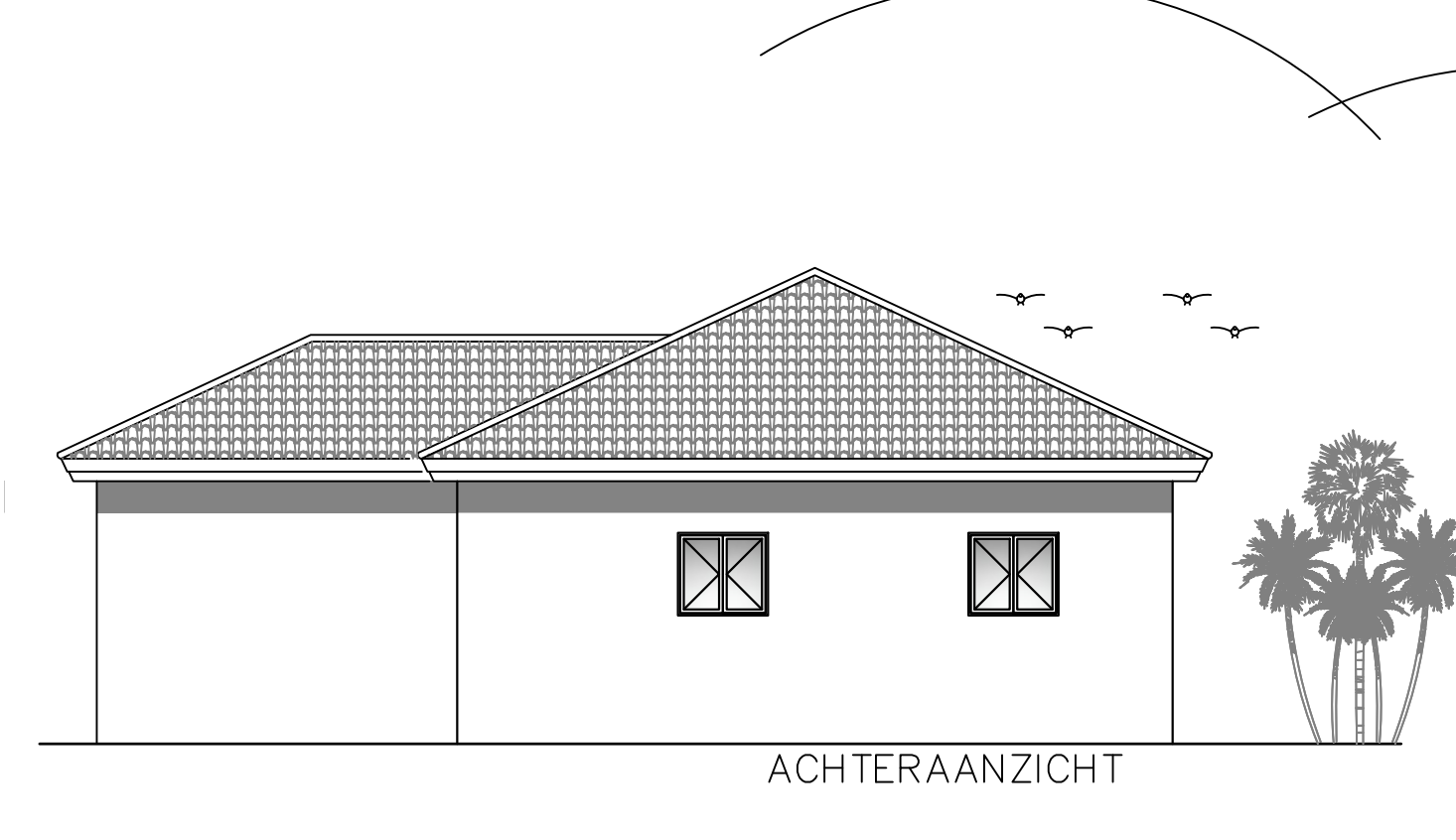

ACHTERAANZICHT

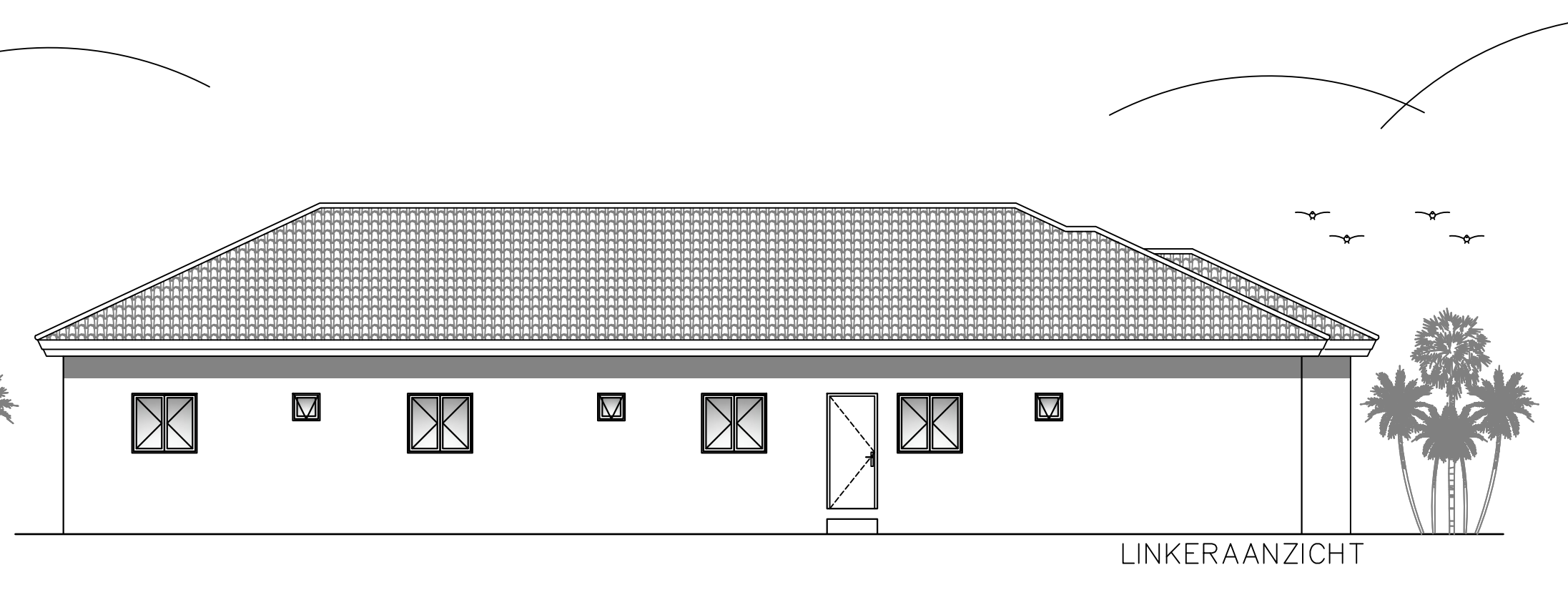

LINKERAANZICHT



PLATEERDOP OP 250 MM EXCL. ZWEMBAD

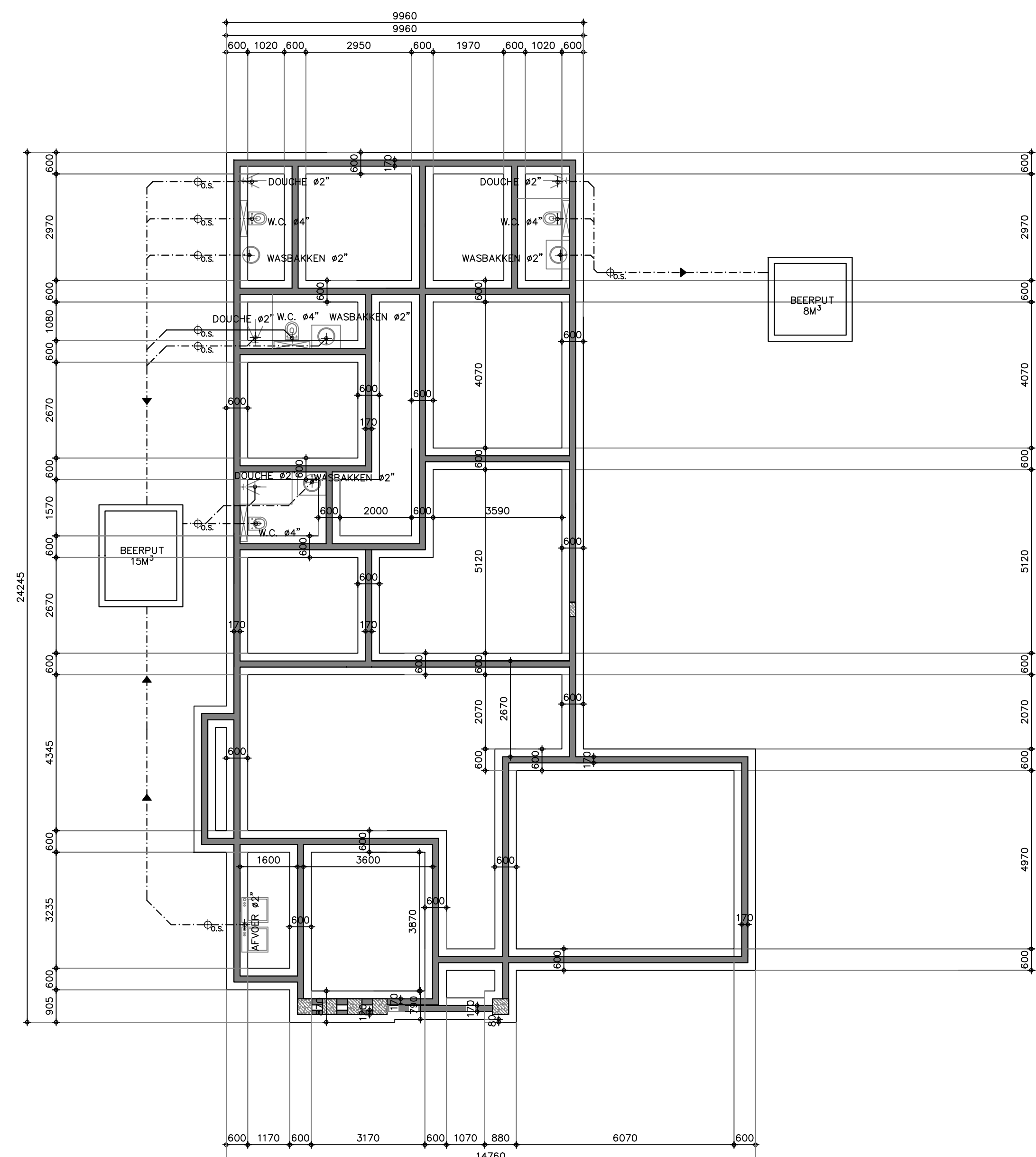

FUNDERING & RIJLING

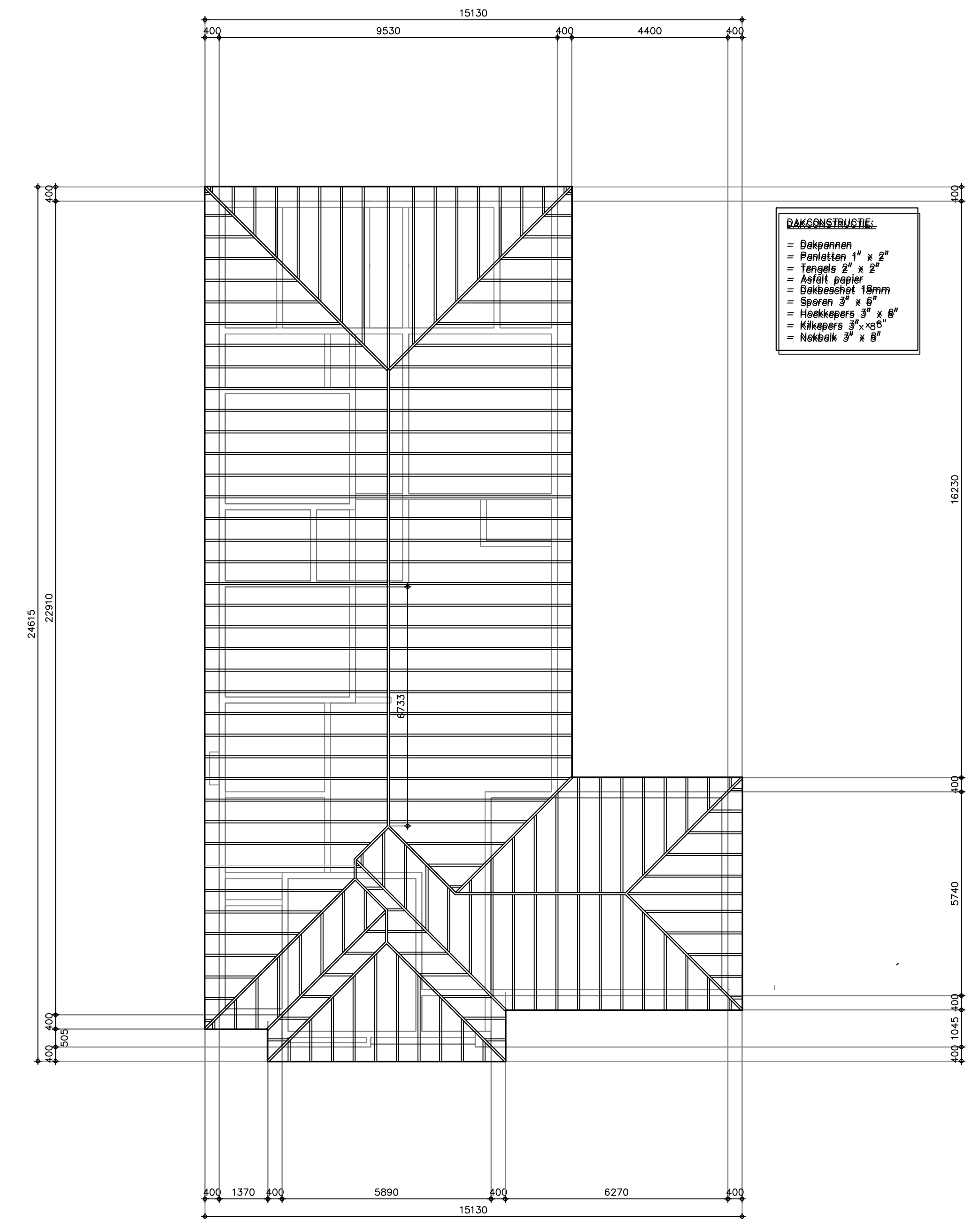

KAPPLAN

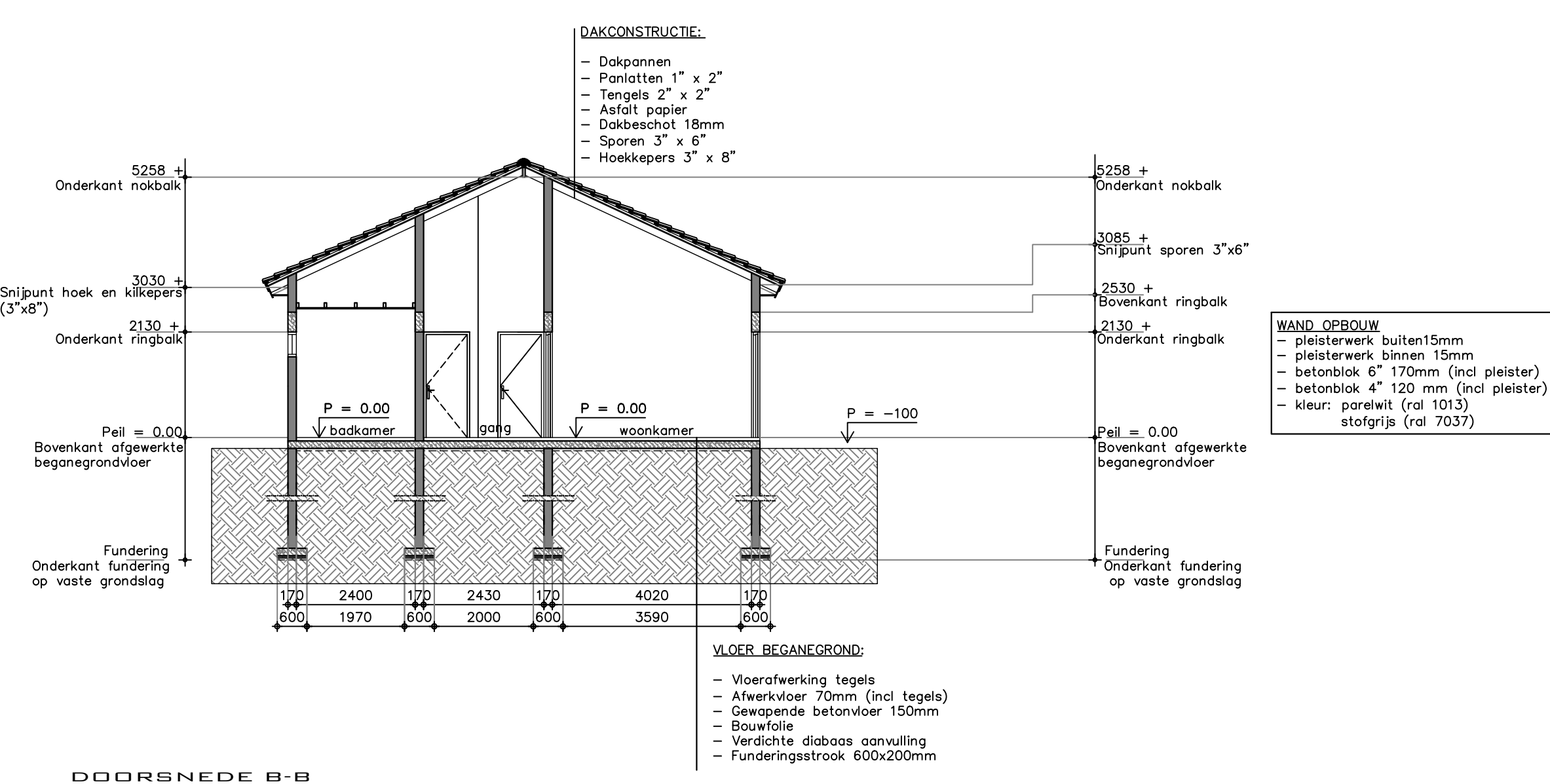

DOORSNEDE B-B



SITUATIE 1:200

OPMERKING: - FUNDERING MOET VERSTEVIGD WORDEN MET GEWAPEND BETON IN DE HOEKEN (CONFORM OPGAVE CONSTRUCTEUR)
- WAFFERING CONFORM OPGAVE CONSTRUCTEUR
- VERLAAGDPLAFOND OPTIONEEL

WAND OPBOUW
- PLEISTERWERK BUITEN 15 MM
- PLEISTERWERK BINNEN 15 MM
- BETONBLOK 4" 120MM INCL. PLEISTER
- BETONBLOK 6" 170MM INCL. PLEISTER
- BETONBLOK 8" 220MM INCL. PLEISTER

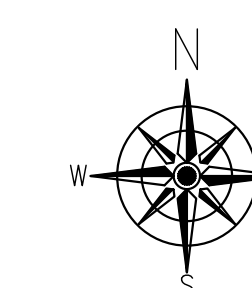

RENOUWI

- BETONBLOKKEN, 4", 6", 8"
- GEWAPEND BETON
- BESTANDE CONSTRUCTIE
- HALFHOLZE WAND
- LICHTE SCHEIDINGSWAND
- HOUT
- ANWAKKING
- ▲ STANDELEIDING
- ▲ VENTILATIE STANDELEIDING
- ▲ ONTSTOPHOUTSTUK
- ▲ VULWATER AFVOER
- ▲ HEMELWATER AFVOER
- ▲ TRANSPORTLEIDING 4"
- ▲ WASSBAKKEN 42"
- ▲ H.W.A. 42" / 44"
- ▲ W.C. 44"

PROJECT: VISTA ROYAL VILLAGE	SCHAAL: 1:100
ONDERDEEL: BESTEKTEKENING BELLA REY	FORMAAT: A0
STATUS: DEFINITIEF	MATEN: MM
IN OPDRACHT VAN: VILLA MAR CONSTRUCTION AND REAL ESTATE BV	DATUM: 20-5-2021
PROJECT TEKENAAR: ING. JERMAIN ALBERTO	EMAIL: JADESIGN@GMAIL.COM