TAREAS Y MANUALIDADES SUGERIDAS

1. La casulla
2. El Tabernáculo

3. FIGURAS PARA COLOREAR

LOS COLORES LITURGICOS

1.La casulla

JHS

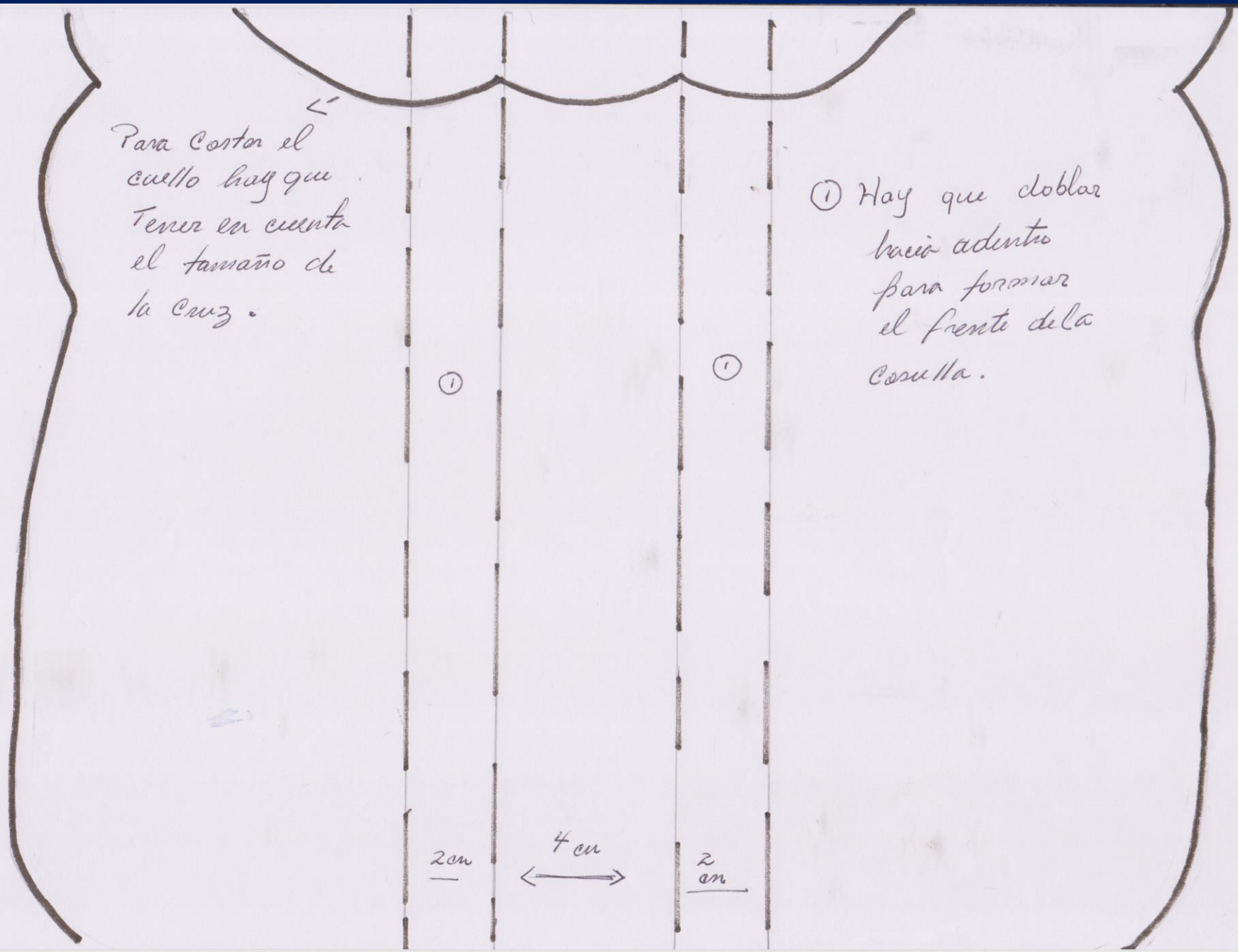
Para Cortar el cuello hay que Tener en cuenta el tamaño de la Cruz.
1
1
1 Hay que doblar hacia adentro para formar el frente de la Casulla.
2cm
4 cm
2 cm

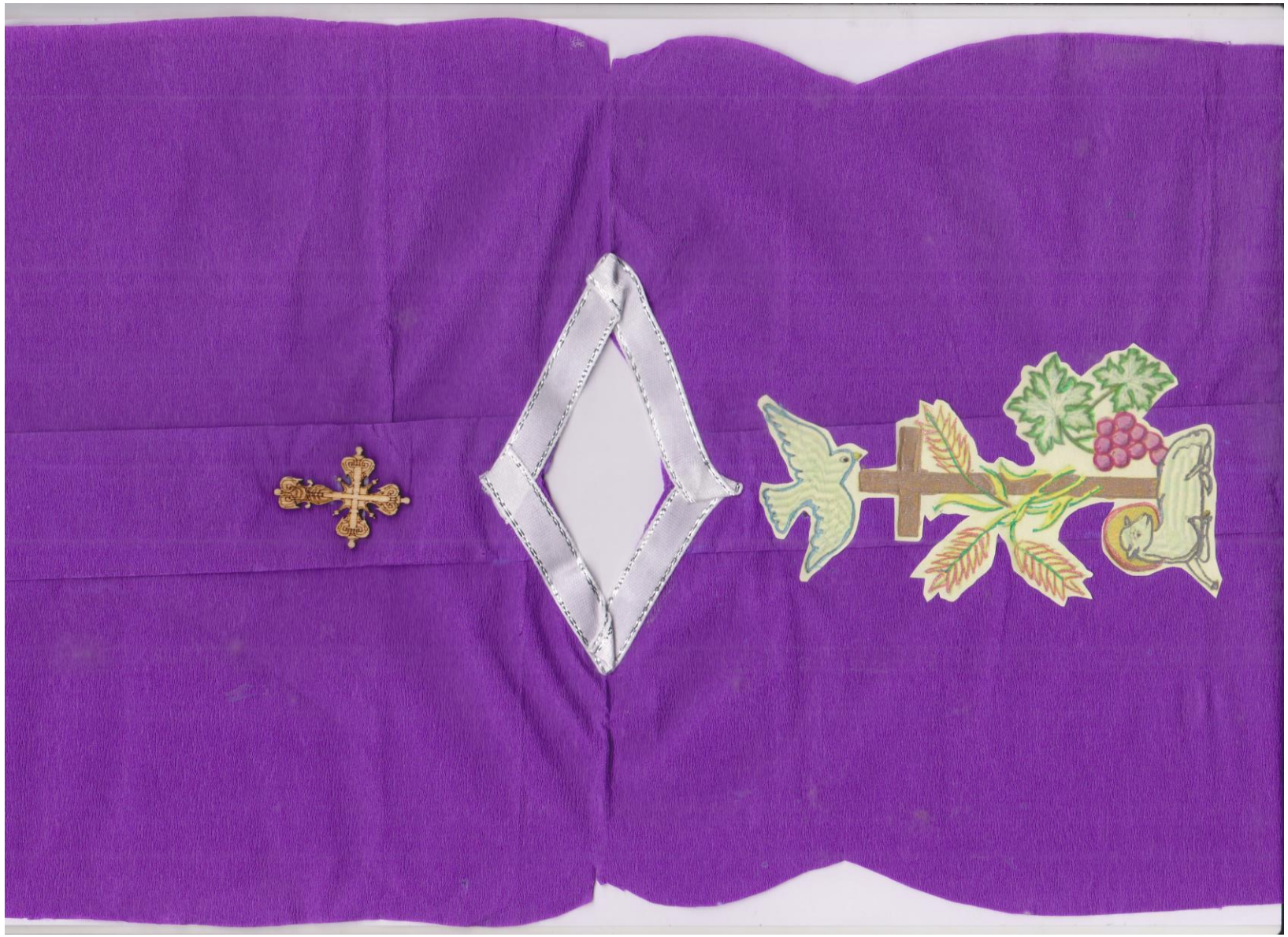

La Casulla es una pieza entera, no tiene cortes entre la parte delantera y trasera.

Al hacer los dobleces se forma la parte central donde colocaremos los ornamentos.

EJEMPLOS DE ORNAMENTOS PARA LAS CASULLAS SACERDOTALES

Los ornamentos pueden variar de acuerdo con la celebración Eucaristica.

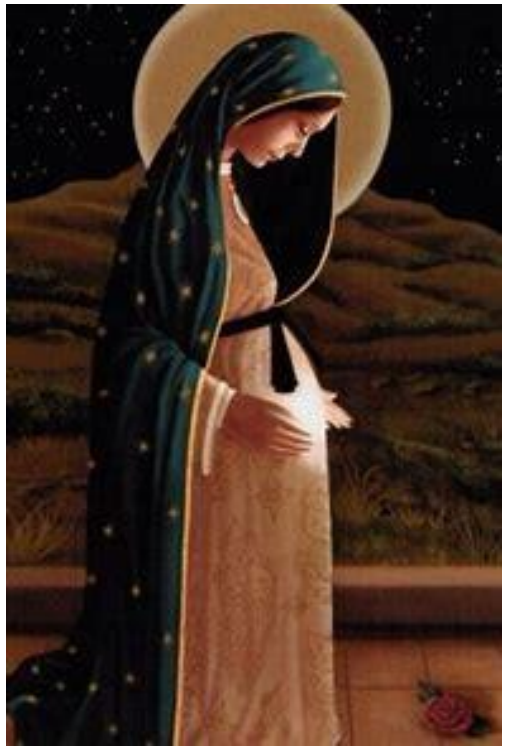

JHS

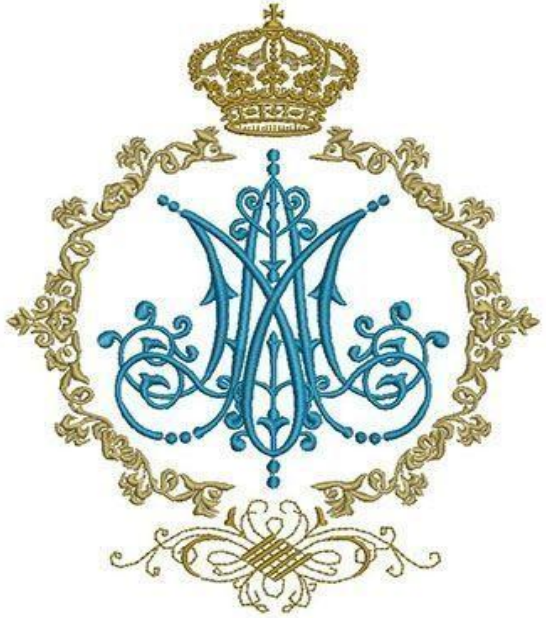

A
Ω

JHS

JHS
A
Ω

2. El Tabernáculo

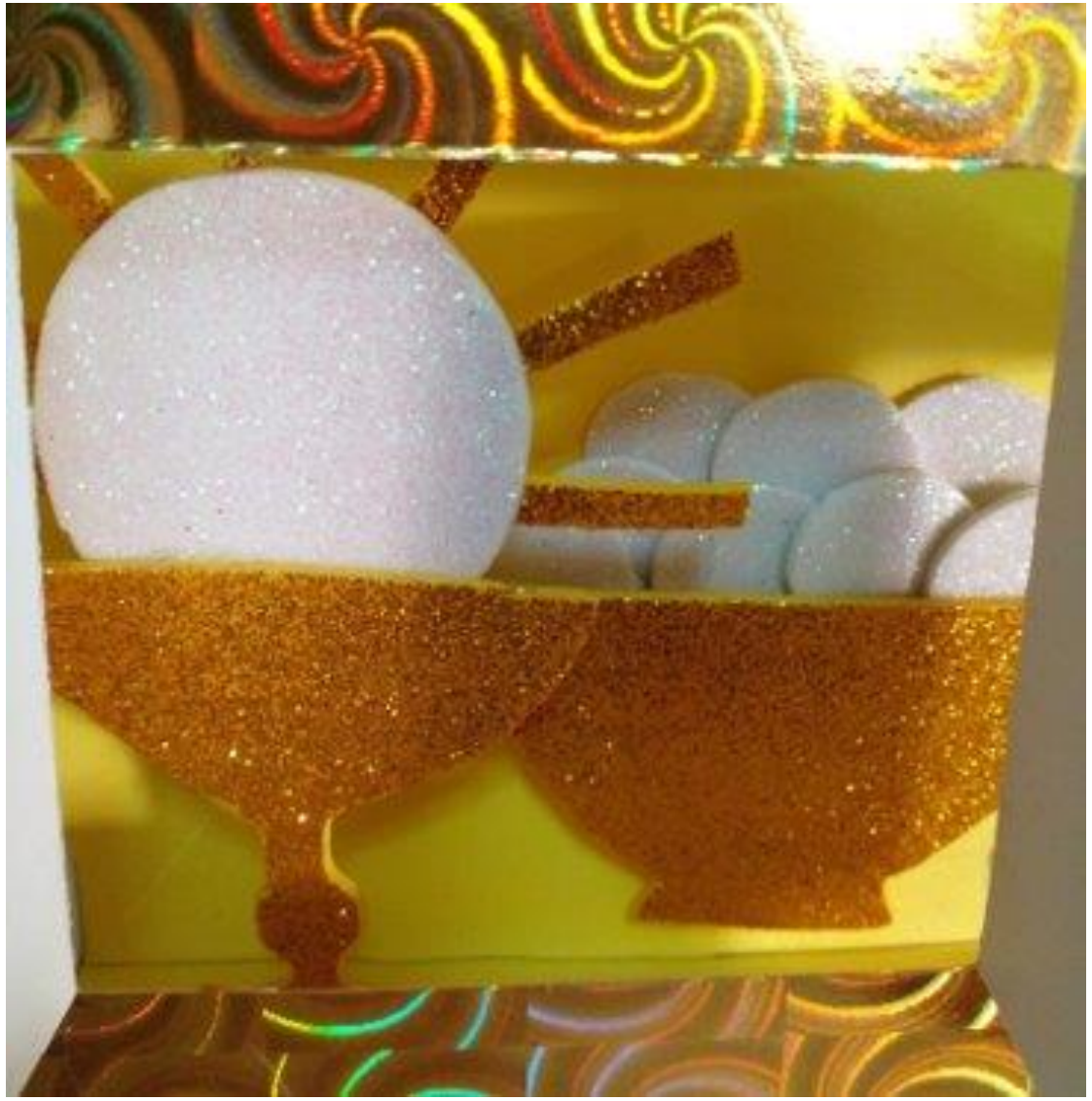

Para la parte delantera del Tabernáculo Utilizamos las mismas medidas especificadas en el patrón de la parte trasera.

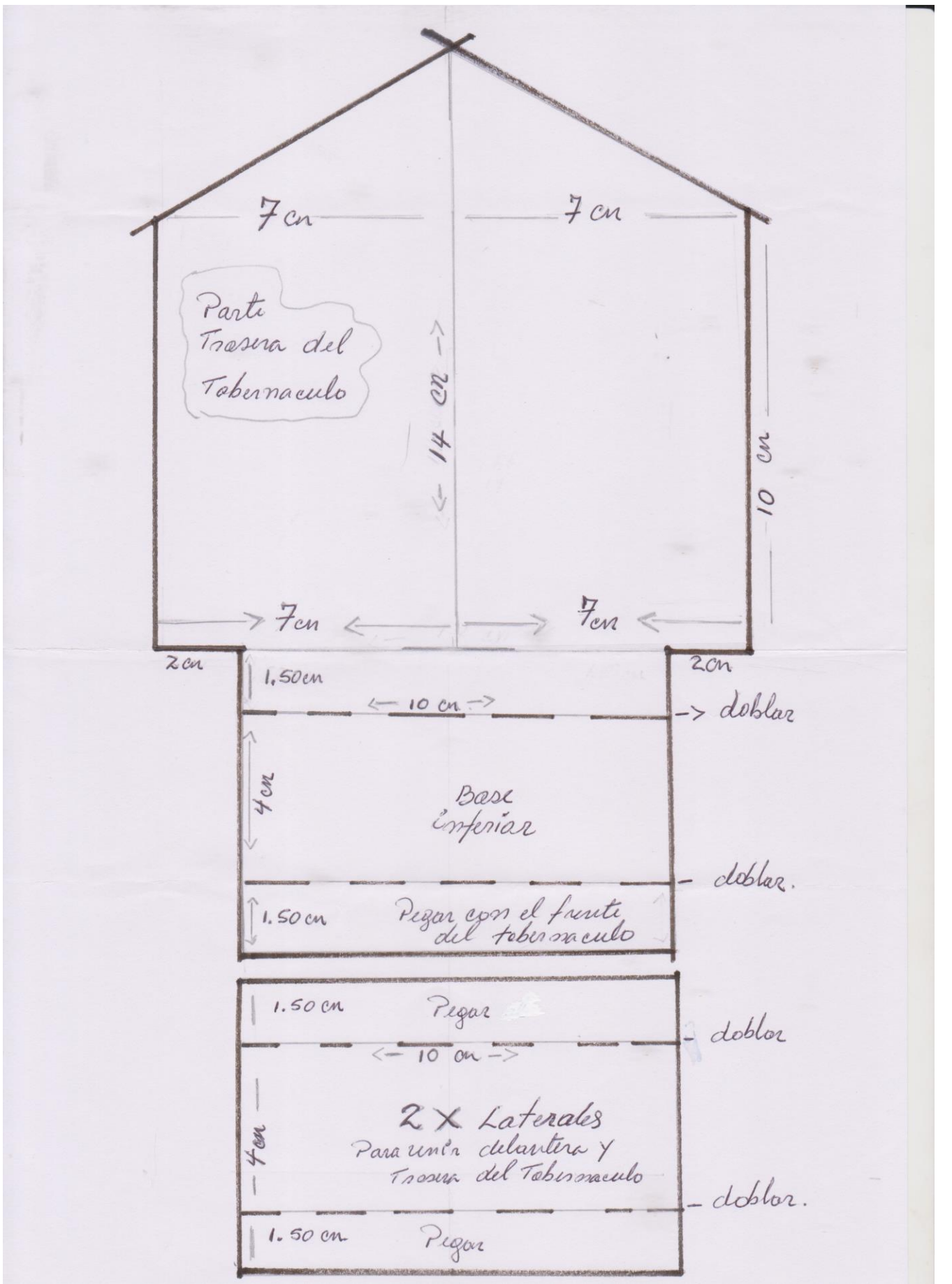
7 cm
7 cm
Parte Trasera del Tabernaculo
14 cm
10 cm
7cm
7cm
2cm
2cm
1.50cm
10 cm
doblar
4cm
Base Inferior
doblar.
1.50 cm
Pegar con el frente del tabernaculo
1.50 cm
Pegar
doblar
10 cm
2 X Laterales
Para unir delantera y Trasera del Tabernaculo
4cm
doblar.
1.50 cm
Pegar

Copón
para poner
la Eucaristía.
Tiene 3 gotas de
Sangre de Jesús.

Agregarle los Rayos
de color Oro.

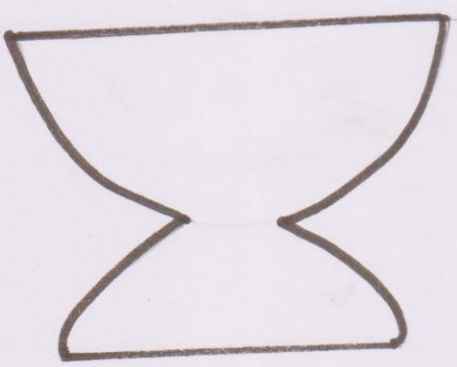

Hacer suficientes Eucaristías
para colocarlas en la Patena
sacra.

3. FIGURAS PARA COLOREAR

ADORAR A JESÚS ES AMARLO MUCHO. PODEMOS MOSTRARLE A JESÚS CUANTO LO AMAMOS ARRODILLÁNDONOS FRENTE A ÉL CUANDO ESTÁ EN EL PEDACITO DE PAN DEL ALTAR. REZAMOS POR EL PAPA FRANCISCO, LE CONTAMOS A JESÚS COMO NOS SENTIMOS Y LE PEDIMOS PARA QUE TODOS LOS CHICOS Y GRANDES SEAN SUS AMIGOS COMO NOSOTROS.

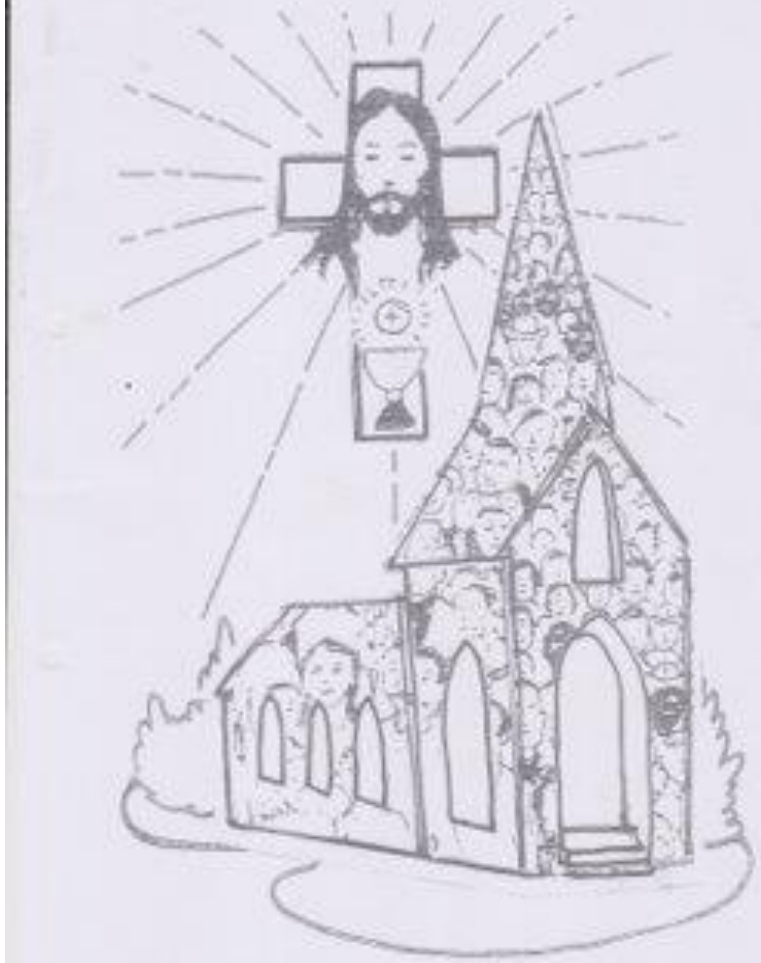

Efesios 2:20 Nos ha puesto sobre el cimiento de los apóstoles y profetas, siendo Cristo Jesús mismo la piedra principal.

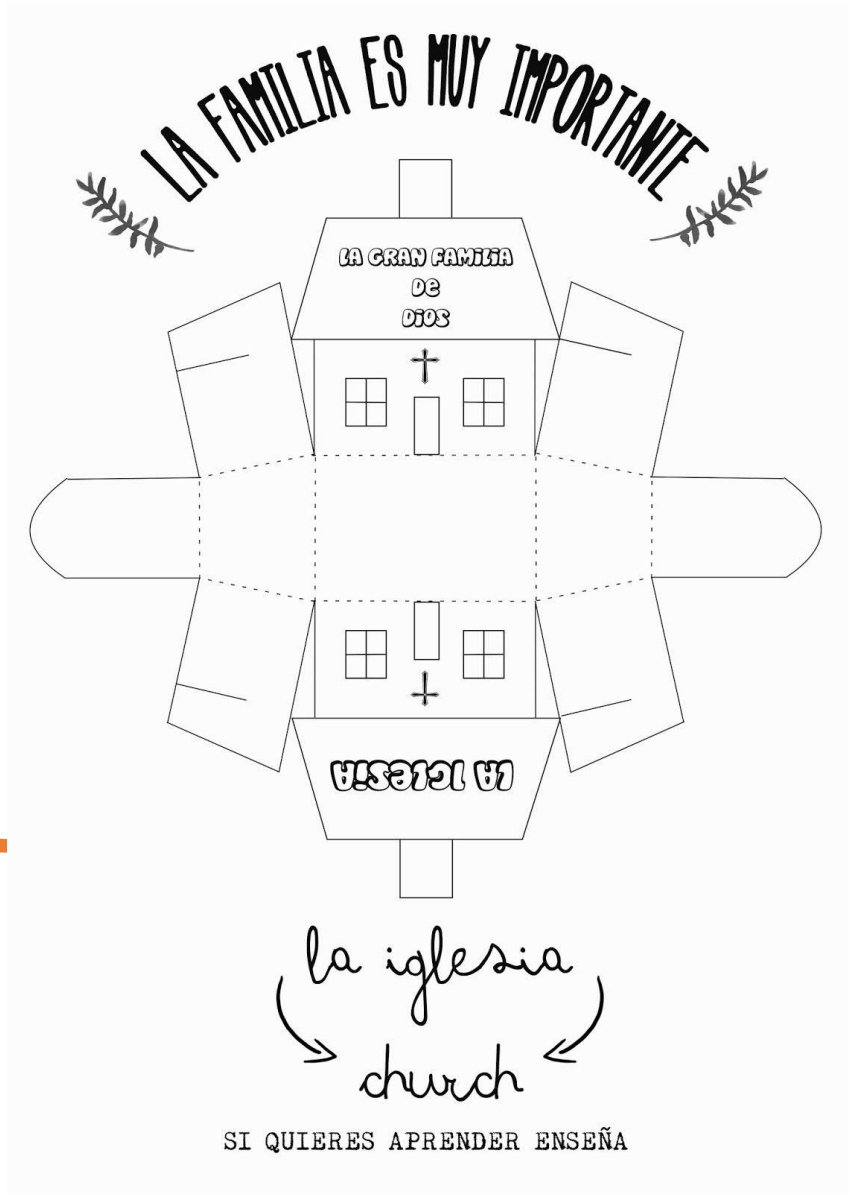

TODOS SOMOS LA IGLESIA

CELEBRACIÓN DE LA EUCARISTÍA

Ritos iniciales

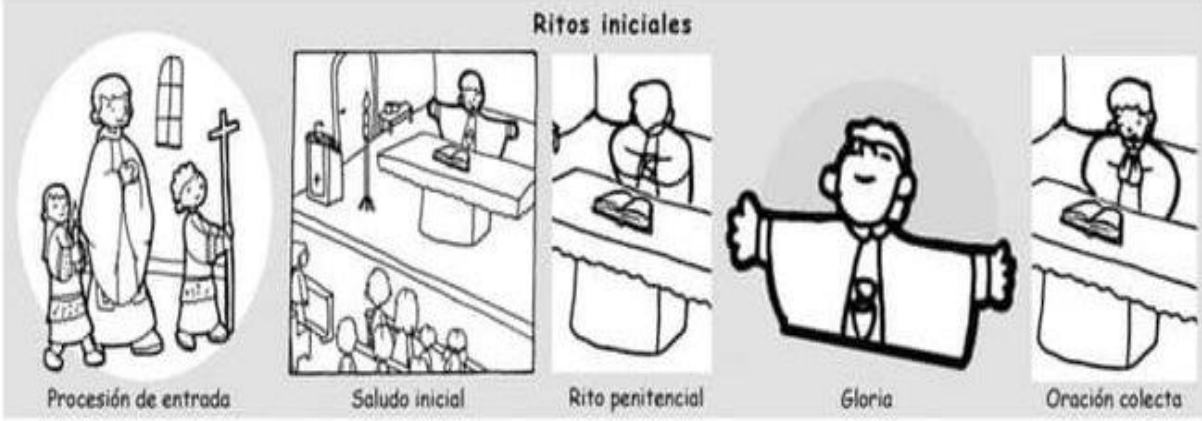

Liturgia de la Palabra

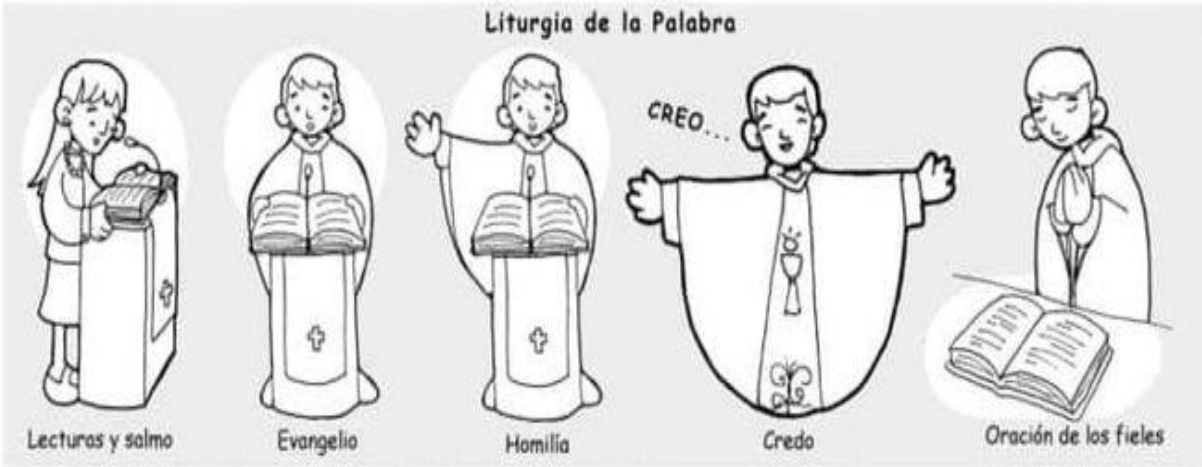

Liturgia de la Eucaristía

Ritos de despedida