



Tecnología e Informática

Grandes Ideas

www.iterosas.com
wgarcia@iterosas.com

PENSANDO

Siempre pensando como
apoyarle

Bases de datos, Eco-
sistemas Oracle, SAP, IBM.

Software desarrollo
aplicaciones web, Fabrica,
de software, RPA, App
Móviles

Software para gestión de
Hoteles y restaurantes

S
O
L
U
C
I
O
N
A
N
D
O

IDEANDO

Desde hace 20 años en el
sector de tecnología somos
expertos en software,
infraestructura y servicios de
ingeniería; estamos siempre
acompañados por el personal
más eficiente, profesional y
oportuno para brindarte la
satisfacción que mereces.



www.iterosas.com

wgarcia@iterosas.com

¿DE QUE SABEMOS?

1 Motores de bases de datos



2 Desarrollo de Software y seguridad Informática



3 RPA

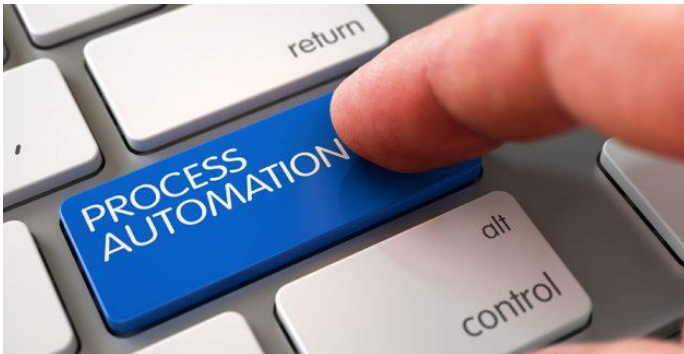

4 Software para Hoteles y restaurantes



MOTORES DE BASES DE DATOS

Ayudamos a las empresas a ampliar su capacidad productiva por el periodo que crea conveniente.

Los profesionales cuentan con la experiencia para resolver, proyectar y proponer mejoras a su infraestructura tecnológica.





SOFTWARE Y HARDWARE

- IBM DB2



Servicios



- Migración de versión.
- Configuración
- Migración en la nube.
- Instalación, configuración, seguridad.
- Administración.

Hardware

Servidores
almacenamiento, seguridad de
aplicaciones y bases de datos

Expertos

- Ingenieros DBA
- Certificados IBM



SEGURIDAD INFORMÁTICA



La información es un activo fundamental para cualquier entidad, por lo cual resulta importante velar por su confidencialidad, integridad y disponibilidad, estableciéndose como parte de una estrategia orientada a la continuidad del negocio, la administración de riesgos y la consolidación de una cultura de seguridad. p ciberseguridad testing pentes

Testing CAJA NEGRA Y CAJA BLANCA



Caja Negra

•El propósito de realizar las pruebas de Black Box, la premisa de no poseer gran cantidad de información disponible sobre la corporación. Aunque sea dirigido, pues alcanzará a la empresa contratante y descubrirá sus vulnerabilidades, el Pentest de Caja Negra es el más cercano a seguir las características de un ataque externo



Caja Blanca

Condiciones necesarias técnicas de los accesos de los recursos y sus diferentes conexiones y arquitecturas de comunicación a partir de la identificación del estado de la seguridad de la información en la empresa determinando el grado de implementación del estándar. ciberseguridad testing pentes empresa de software

Expertos

- CIBERSEGURIDAD
- CISO's
- ISO 27001
- Certificados

RPA

(ROBOTIC PROCESS AUTOMATION)

Con esta tecnología realizamos transacciones y procesos repetitivos en software o archivos sin necesidad de intervención humana, disminuyendo errores, tiempos y costos de operación.



www.iterosas.com
wgarcia@iterosas.com

RPA (ROBOTIC PROCESS AUTOMATION)

1 Calidad y Eficiencia

Los robots pueden ejecutar tareas precisas 24x7, lo cual incrementa la capacidad de procesamiento de los procesos. Con RPA se estandarizan y optimizan los procesos, mejorando la calidad, el rendimiento y los costos

2 Escalabilidad

Fácil de escalar cuando en procesos se presentan picos de volúmenes a realizar



www.iterosas.com
wgarcia@iterosas.com



RPA (ROBOTIC PROCESS AUTOMATION)

3 Insourcing y Control

RPA ayuda liberar tiempo del recurso humano, para que este se dedique a labores que le generen valor al negocio

RPA abre las puertas a que se utilice insourcing en los procesos, lo cual otorga mayor control sobre los el modelo de entrega de servicios

4 Gobierno y cumplimiento normativo

RPA encripta credenciales y atributos, permite el registros de logs, lo que facilita la gobernanza y auditoria .

Los procesos automatizados mejoran en calidad y en la consistencia de los datos, lo cual deriva en mejoras en analytics y en Ingresos



www.iterosas.com
wgarcia@iterosas.com



RPA (ROBOTIC PROCESS AUTOMATION)

5 Ventajas Competitivas

RPA tiene un periodo de retorno de inversión bajo, y puede ser implementado con bajos costos de integración.

RPA tiene un ROI alto, el cual puede ser utilizado para impulsar iniciativas estratégicas

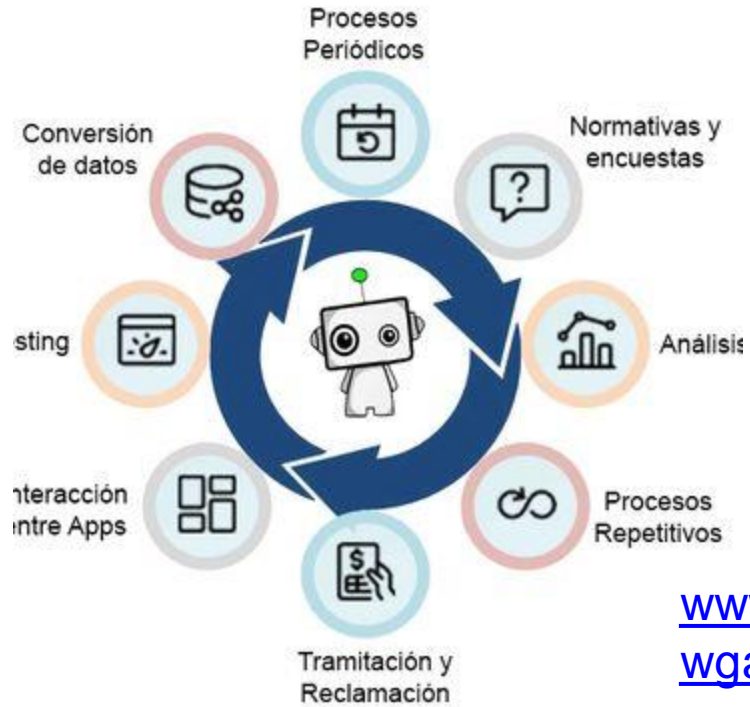

www.iterosas.com
wgarcia@iterosas.com



RPA (ROBOTIC PROCESS AUTOMATION)

¿Como lo hacemos?

ITERO

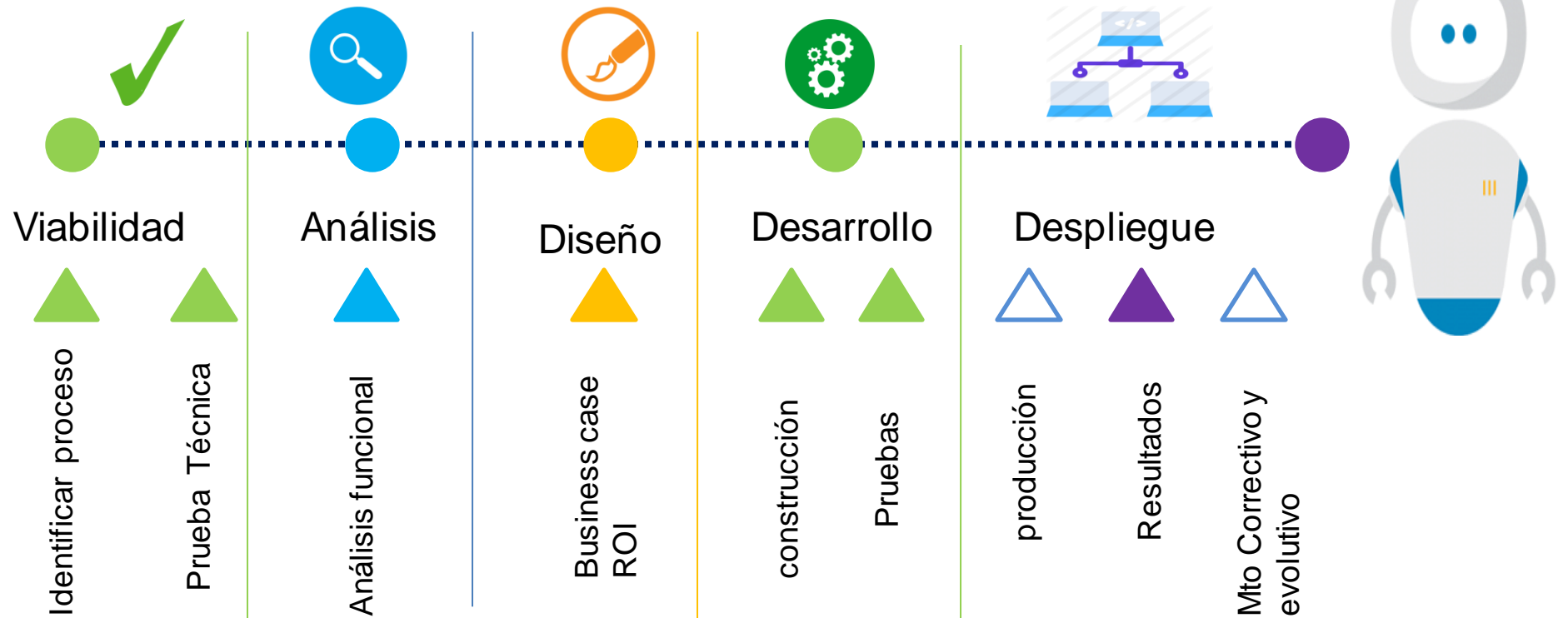

Desarrollo Software

ITERO



www.iterosas.com

wgarcia@iterosas.com



webpack
MODULE BUNDLER



HOTELES Y RESTAURANTES



Objetivo

Diseñar aplicaciones informáticas que ayuden a las necesidades de las empresas, para disminuir la complejidad de su operación.

Servicio

Entregamos la Calidad a su Software, trabajando la cadena de valor de todos los servicios, de esta forma logramos un alto grado de calidad en su componente de software. Con expertise técnica, herramientas, metodología y cumplir juntos los objetivos de negocio de sus proyectos y compañía.

Entregables

Pruebas de funcionalidad
Pruebas de rendimiento, Aceptación,
pruebas continuas, Automatización,
Rendimiento, Hacking Ético

App

Móviles
web



www.iterosas.com

wgarcia@iterosas.com



GESTIÓN DE HOUSEKEEPING



Funciones tan básicas en el día a día de un Hotel como el reparto de tareas entre el personal de pisos, realizado por la Gobernanta, o la gestión de "Olvidos" (objetos que los huéspedes olvidan accidentalmente en sus habitaciones), se encuentran fuera del alcance de la mayoría de los PMSs disponibles en el Mercado.

Seven Stars incorpora un [módulo exclusivo de Gestión de Housekeeping](#), dedicado a facilitar la labor diaria de la Gobernanta del Hotel.

Administración de Hoteles fácil y rápido a distancia de un click

ÍTERO



At a establishment



BI – Business Intelligence

D.G. Comparativa (día / semana-periodo / mes-periodo)

Comparamos un día de este año con otro día de otro año. Se puede hacer que coincida el día de la semana.

A partir de ambas fechas, 7 días para atrás (semana), o 30 días para atrás (mes)

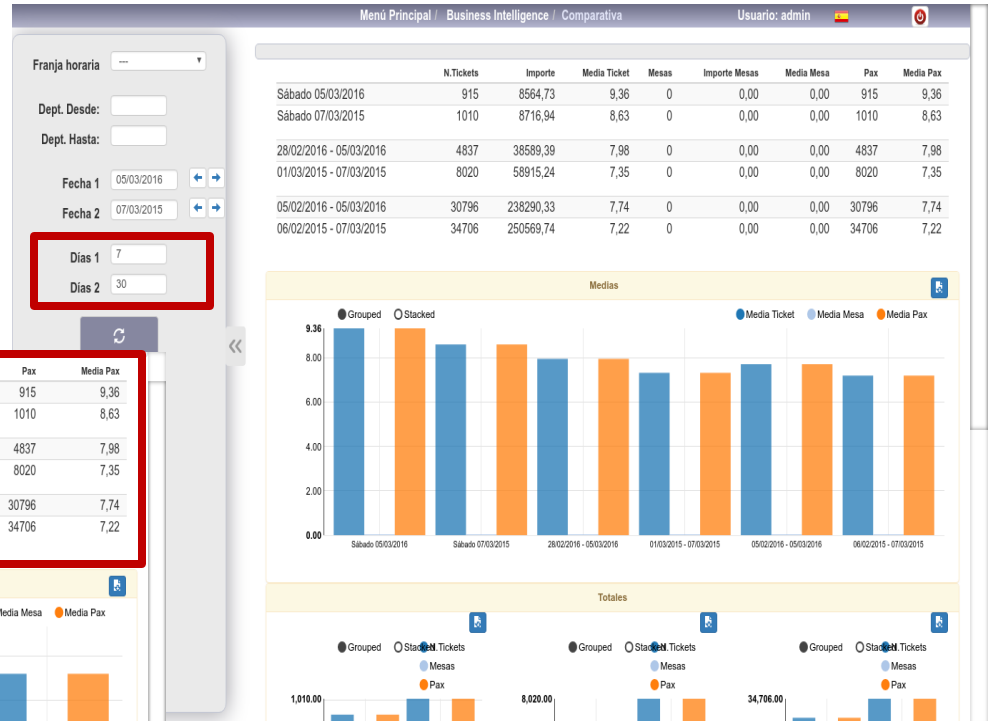

	N.Tickets	Importe	Media Ticket	Mesas	Importe Mesas	Media Mesa	Pax	Media Pax
Sábado 05/03/2016	915	8564,73	9,36	0	0,00	0,00	915	9,36
Sábado 07/03/2015	1010	8716,94	8,63	0	0,00	0,00	1010	8,63
28/02/2016 - 05/03/2016	4837	38589,39	7,98	0	0,00	0,00	4837	7,98
01/03/2015 - 07/03/2015	8020	58915,24	7,35	0	0,00	0,00	8020	7,35
05/02/2016 - 05/03/2016	30796	238290,33	7,74	0	0,00	0,00	30796	7,74
06/02/2015 - 07/03/2015	34706	250569,74	7,22	0	0,00	0,00	34706	7,22

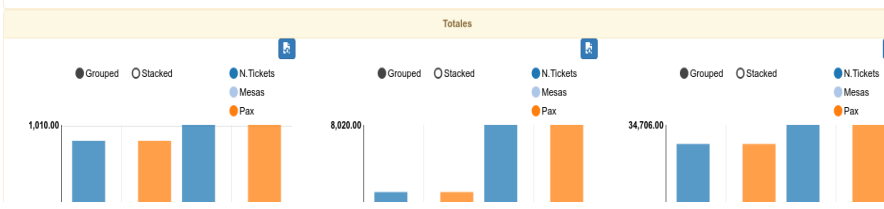
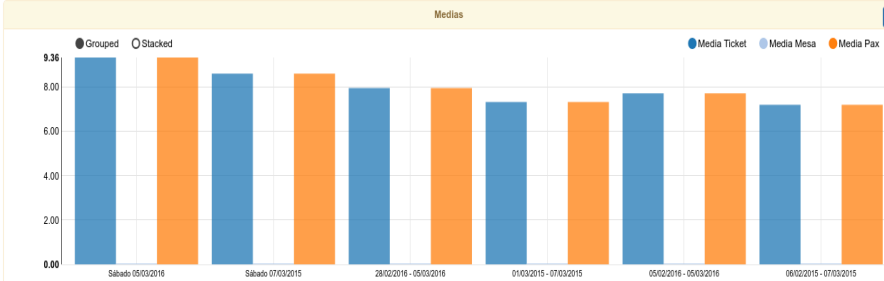

Software de Restaurant y Mesas interactivas



<https://youtu.be/nrZBWmAgETs>

POS Interactivo con los clientes a través de mesas con plataforma digital, donde esta el menú de la carta en la pantalla de la mesa y los clientes realizan los pedidos, que llegan inmediatamente a los meseros y a la cocina

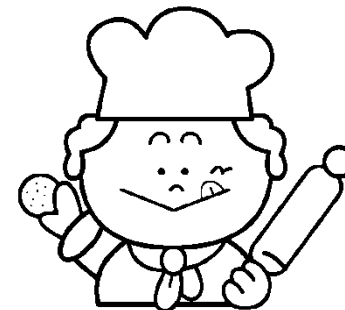



INFORMÁTICA Y TECNOLOGÍA RED OPERATIVA SAS

www.iteros.com

Grandes Ideas

3172948391

wgarcia@iteros.com