



ARBUS
AUDIT ANALYTICS

E-Invoice ScanSkyNet
[Estadística y Pruebas de
Auditoría Automatizada]

Accimetric

Situación Actual en Empresas

- ❑ Equipo de contadores, contraloría o finanzas, invierten mucho tiempo en realizar análisis de datos sobre el archivo metadata generado desde el portal del SAT.
- ❑ La toma de decisiones se retrasa cuando el archivo en formato txt (Descarga Metadata) es analizado de manera manual en cada cierre contable mensual.
- ❑ Los usuarios o analistas de contabilidad no generan retroalimentación de inmediato porque deben hacer manualmente cada prueba o revisión analítica.
- ❑ El proceso de revisión analítica no es ágil e impide el cotejo rápido entre los datos en el servidor del SAT vs datos de la contabilidad.
- ❑ Al realizar procesos de revisión manual genera dudas de la integridad y exactitud de los resultados en los análisis e impide la toma de decisiones con base en información completa.

Presentamos Solución



Macro Pasos para Análisis

Archivo TXT
(Metadata)
descargado en
Laptop ó PC

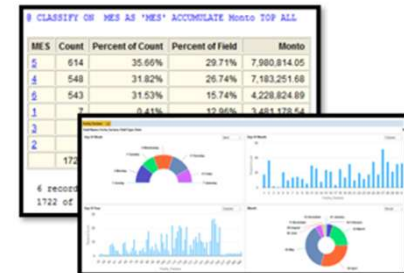

Empresa: Consulta Facturas SAT

Consultar Facturas Emitidas

Folio Fiscal *

FOLIO FISCAL

Fecha Inicial de Emisión *

00

↓

:

00

↓

:

00

↓



Fecha Final de Emisión *

00

↓

:

00

↓

:

00

↓



RFC Receptor

RFC a cuenta terceros

Estado del Comprobante

Seleccione un valor...



Tipo de Comprobante (Complemento)

Empresa: Descarga Metadata SAT

« 1 2 »

Descargar Seleccionados Descargar Seleccionados RI Descargar Metadata Exportar Resultados a PDF Cancelar Seleccionados

Empresa: Descarga Metadata SAT

¡Descarga realizada con éxito!

La descarga de metadatos se encuentra en proceso y podrás obtener el resultado con el folio de descarg



Archivo TXT
descargado en
Laptop ó PC

Workflow: E-Invoice ScanSkyNet

Empresa DEMO Data
Revisión CFDIs
Solución: E-Invoice ScanSkyNet

demo2014
34



P1. Cuadro Sumarizado Mensual con Montos e IVAs



P2. Estratificación de Transacciones



P3. Sumarización por Receptor y por Trimestres



P4. Sumarización transacciones por mes



P5. Clasificación transacciones por Receptor



P6. Fechas de certificación CFDIs atípicas



P7. Prueba 69-B-Definitivos



P8. Extracción facturas con monto igual o mayor a \$50,000



P9. Duplicados en campos Receptor y Monto



P10. Duplicados en UUID

 **ARBUS**
Powerful Analytics Simplified

Resultado de la Ejecución

```

UId~RfcEmisor~NombreEmisor~RfcReceptor~NombreReceptor~PacCertifico~FechaEmision~FechaCertifica
cionSat~Monto~EfectoComprobante~Estatus~FechaCancelacion
95C3A789-EA6C-4BB0-A346-8F8B0FED34EF~CHI140101LR7~CHICAGO CONSULTANTS SC~CAD990125QA2~Petroleos
y Derivados, S.A. de C.V.~SAT970701NN3~2014-09-23 14:23:31~2014-09-23 14:42:52~43430.4~I~1~
3EA902FF-2AA8-4DDC-8FE6-FBBD024E759~CHI140101LR7~CHICAGO CONSULTANTS SC~CAD990125QA2~Petroleos
y Derivados, S.A. de C.V.~SAT970701NN3~2014-10-09 13:10:52~2014-10-09 13:26:36~43430.4~I~1~
3E5703ED-B93D-4967-8E0D-3DCEC2C19C13~CHI140101LR7~CHICAGO CONSULTANTS SC~CAD990125QA2~Petroleos
y Derivados, S.A. de C.V.~SAT970701NN3~2014-10-09 13:10:52~2014-10-09 13:26:36~43430.4~I~1~
D120232B-A8AA-4E9B-8676-C33AB3E780C6~CHI140101LR7~CHICAGO CONSULTANTS SC~CAD990125QA2~Petroleos
y Derivados, S.A. de C.V.~SAT970701NN3~2014-10-09 13:10:52~2014-10-09 13:26:36~43430.4~I~1~
D7509C16-070D-4653-83EE-AC416D02ECC9~CHI140101LR7~CHICAGO CONSULTANTS SC~CAD990125QA2~Petroleos
Mexico, S.A. de C.V.~SAT970701NN3~2014-10-09 13:10:52~2014-10-09 13:26:36~43430.4~I~1~
EFE54473-3171-44DE-A373-A39280ECE261~CHI140101LR7~CHICAGO CONSULTANTS SC~CAD990125QA2~Petroleos
Tec Mexico, S de RL de CV~SAT970701NN3~2014-10-09 13:10:52~2014-10-09 13:26:36~43430.4~I~1~
A9E56CA8-1A72-45B4-A628-81E5401D9C35~CHI140101LR7~CHICAGO CONSULTANTS SC~CAD990125QA2~Petroleos
Asesoría y Proyectos, S.A. de C.V.~SAT970701NN3~2014-10-09 13:10:52~2014-10-09 13:26:36~43430.4~I~1~
95C3A789-EA6C-4BB0-A346-8F8B0FED34EF~CHI140101LR7~CHICAGO CONSULTANTS SC~CAD990125QA2~Petroleos
DERIVADOS, S.A. DE C.V.~SAT970701NN3~2014-10-09 13:10:52~2014-10-09 13:26:36~43430.4~I~1~
3EA902FF-2AA8-4DDC-8FE6-FBBD024E759~CHI140101LR7~CHICAGO CONSULTANTS SC~CAD990125QA2~Petroleos
    
```

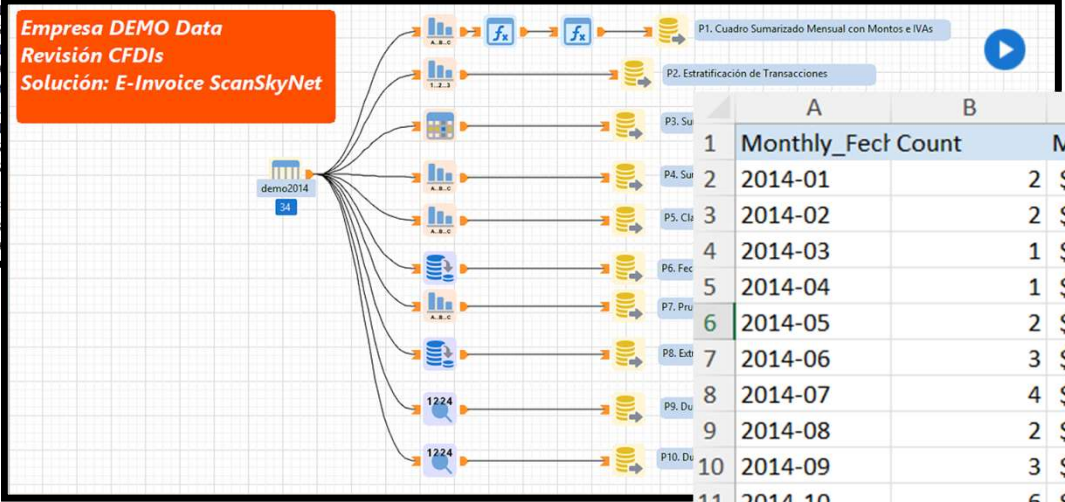

	A	B	C	D	E
1	Monthly_Fecl Count		Monto_Venta_sin_IVA	IVA	Monto
2	2014-01	2 \$	51,207.33	\$ 8,193.17	\$ 59,400.50
3	2014-02	2 \$	81,234.83	\$ 12,997.57	\$ 94,232.40
4	2014-03	1 \$	3,712.50	\$ 594.00	\$ 4,306.50
5	2014-04	1 \$	125,000.00	\$ 20,000.00	\$ 145,000.00
6	2014-05	2 \$	52,944.14	\$ 8,471.06	\$ 61,415.20
7	2014-06	3 \$	67,910.00	\$ 10,865.60	\$ 78,775.60
8	2014-07	4 \$	211,902.93	\$ 33,904.47	\$ 245,807.40
9	2014-08	2 \$	991,380.69	\$ 158,620.91	\$ 1,150,001.60
10	2014-09	3 \$	139,104.48	\$ 22,256.72	\$ 161,361.20
11	2014-10	6 \$	720,496.90	\$ 115,279.50	\$ 835,776.40
12	2014-11	4 \$	41,024.57	\$ 6,563.93	\$ 47,588.50
13	2014-12	4 \$	19,075.86	\$ 3,052.14	\$ 22,128.00
14					
15		34 \$	2,504,994.23	\$ 400,799.07	\$ 2,905,793.30



Situación en Empresas cuando implementan “E-Invoice ScanSkyNet”

- ❑ Ahorro significativo de tiempo valioso y liberación de tiempo para otras actividades o funciones estratégicas en la empresa.
- ❑ Precisión en los resultados y datos al 100% porque es basado en el archivo “Metadata” generado por el portal de SAT.
- ❑ La toma de decisiones son realizadas a tiempo durante los cierres contables mensuales.
- ❑ Los resultados soportan al proceso de monitoreo continuo con base en estadísticos y análisis generados en segundos.
- ❑ Aumento de eficiencia del equipo de contabilidad, finanzas y contraloría.

Contacto

Henry Bautista
Socio & Fundador

Accimetric, S.C.

Accimetric

- 📞 811 555 8453
- ✉️ henry@accimetric.com
- 🌐 <https://www.linkedin.com/in/henrybautista/>
- 🐦 @Accimetric



Powerful Analytics. Simplified

ARBUS ANALYTICS

for Audit, Fraud, Risk, Compliance, & IT Professionals