



ARBUS
AUDIT ANALYTICS

E-Invoice ScanSkyNet
[Estadística y Pruebas de
Auditoría Automatizada]

Accimetric

Situación Actual en Empresas

- ❑ Equipo de contadores, contraloría o finanzas, invierten mucho tiempo en realizar análisis de datos sobre el archivo metadata generado desde el portal del SAT.
- ❑ La toma de decisiones se retrasa cuando el archivo en formato txt (Descarga Metadata) es analizado de manera manual en cada cierre contable mensual.
- ❑ Los usuarios o analistas de contabilidad no generan retroalimentación de inmediato porque deben hacer manualmente cada prueba o revisión analítica.
- ❑ El proceso de revisión analítica no es ágil e impide el cotejo rápido entre los datos en el servidor del SAT vs datos de la contabilidad.
- ❑ Al realizar procesos de revisión manual genera dudas de la integridad y exactitud de los resultados en los análisis e impide la toma de decisiones con base en información completa.

Presentamos Solución



Macro Pasos para Análisis

Archivo TXT
(Metadata)
descargado en
Laptop ó PC

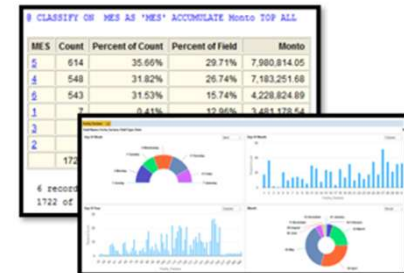

Empresa: Consulta Facturas SAT

Consultar Facturas Emitidas

Folio Fiscal *

FOLIO FISCAL

Fecha Inicial de Emisión *

00

↓

:

00

↓

:

00

↓



Fecha Final de Emisión *

00

↓

:

00

↓

:

00

↓



RFC Receptor

RFC a cuenta terceros

Estado del Comprobante

Seleccione un valor...



Tipo de Comprobante (Complemento)

Empresa: Descarga Metadata SAT

« 1 2 »

Descargar Seleccionados Descargar Seleccionados (R) **Descargar Metadata** Exportar Resultados a PDF Cancelar Seleccionados

Empresa: Descarga Metadata SAT

¡Descarga realizada con éxito!

La descarga de metadatos se encuentra en proceso y podrás obtener el resultado con el folio de descarg



Archivo TXT
descargado en
Laptop ó PC

Workflow: Tiempo de Ejecución

¿Cuáles son los pasos para validar integridad en la facturación por ventas de productos ó servicios?

```
FILEID      FILENAME      NUMBEROFROWS  NUMBEROFCOLUMNS  FILETYPE
BRAF021-1234-5678-9F10-XXXXA200013K  F310001193300  Ejemplo 12345  SA DE CV
BRAF021-1234-5678-9F10-XXXXA200013K  F310001193300  Ejemplo 12345  SA DE CV
BRAF021-1234-5678-9F10-XXXXA200013K  F310001193300  Ejemplo 12345  SA DE CV
BRAF021-1234-5678-9F10-XXXXA200013K  F310001193300  Ejemplo 12345  SA DE CV
BRAF021-1234-5678-9F10-XXXXA200013K  F310001193300  Ejemplo 12345  SA DE CV
BRAF021-1234-5678-9F10-XXXXA200013K  F310001193300  Ejemplo 12345  SA DE CV
BRAF021-1234-5678-9F10-XXXXA200013K  F310001193300  Ejemplo 12345  SA DE CV
BRAF021-1234-5678-9F10-XXXXA200013K  F310001193300  Ejemplo 12345  SA DE CV
BRAF021-1234-5678-9F10-XXXXA200013K  F310001193300  Ejemplo 12345  SA DE CV
BRAF021-1234-5678-9F10-XXXXA200013K  F310001193300  Ejemplo 12345  SA DE CV
```

"Obtenemos los archivos metadata del SAT (Hacienda) a través de la Administración de la empresa"

Herramienta para la Analítica de Datos (ARBUTUS)

"Analizamos con la Herramienta"

"Interpretación de resultados y generación de preguntas"



Execution of DEMO_solution_metadata completed

Execution of DEMO_script_eInvoice_ScanSkyNet completed

Total run time: 1.5 seconds

Workflow: E-Invoice ScanSkyNet

Empresa DEMO Data
Revisión CFDIs
Solución: E-Invoice ScanSkyNet

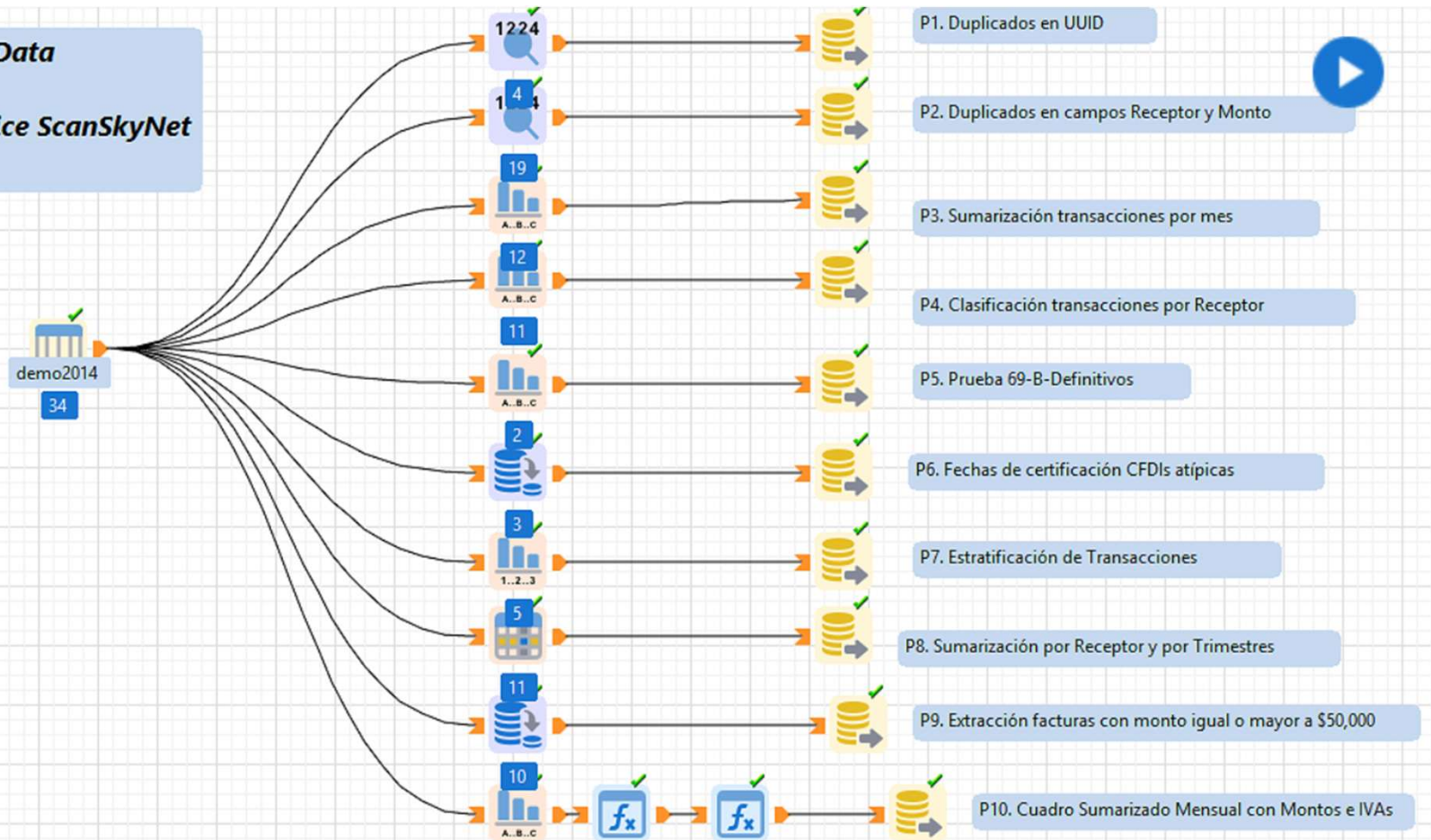

Resultado de la Ejecución

```

Uuid~RfcEmisor~NombreEmisor~RfcReceptor~NombreReceptor~PacCertifico~FechaEmision~FechaCertifica
cionSat~Monto~EfectoComprobante~Estatus~FechaCancelacion
95C3A789-EA6C-4BB0-A346-8F8B0FED34EF~CHI140101LR7~CHICAGO CONSULTANTS SC~CAD990125QA2~Petroleos
y Derivados, S.A. de C.V.~SAT970701NN3~2014-09-23 14:23:31~2014-09-23 14:42:52~43430.4~I~1~
3EA902FF-2AA8-4DDC-8FE6-FBBD024E759~CHI140101LR7~CHICAGO CONSULTANTS SC~CAD990125QA2~Petroleos
y Derivados, S.A. de C.V.~SAT970
3E5703ED-B93D-4967-8E0D-3DCEC2C1
y Derivados, S.A. de C.V.~SAT970
D120232B-A8AA-4E9B-8676-C33AB3E7
y Derivados, S.A. de C.V.~SAT970
D7509C16-070D-4653-83EE-AC416D02
Mexico, S.A. de C.V.~SAT970701NN
EFE54473-3171-44DE-A373-A39280EC
Tec Mexico, S de RL de CV~SAT970
19E56CA8-1A72-45B4-A628-81E5401D
Asesoría y Proyectos, S.A. de C.
1~
95C3A789-EA6C-4BB0-A346-8F8B0FED
DERIVADOS, S.A. DE C.V.~SAT97070
3EA902FF-2AA8-4DDC-8FE6-FBBD024
    
```

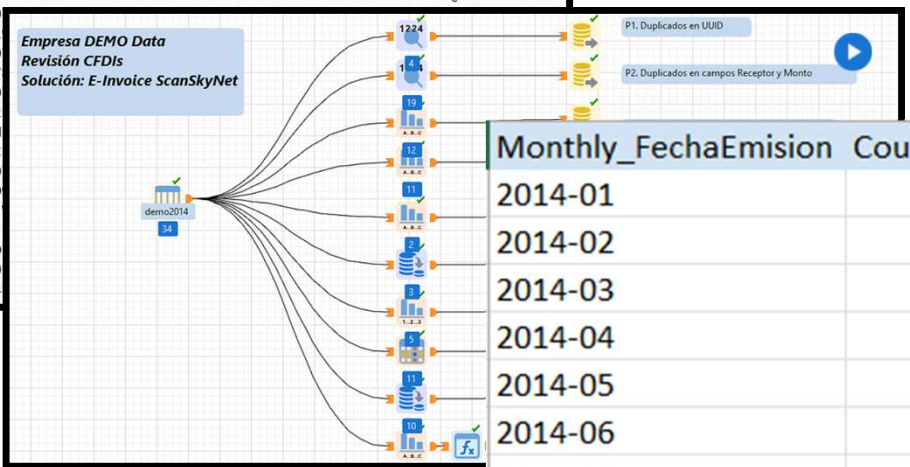

Monthly_FechaEmision	Count	Monto_Venta_sin_IVA	IVA	Monto
2014-01	2	\$ 51,207.33	\$ 8,193.17	\$ 59,400.50
2014-02	2	\$ 81,234.83	\$ 12,997.57	\$ 94,232.40
2014-03	1	\$ 3,712.50	\$ 594.00	\$ 4,306.50
2014-04	1	\$ 125,000.00	\$ 20,000.00	\$ 145,000.00
2014-05	2	\$ 52,944.14	\$ 8,471.06	\$ 61,415.20
2014-06	3	\$ 67,910.00	\$ 10,865.60	\$ 78,775.60
2014-07	4	\$ 211,902.93	\$ 33,904.47	\$ 245,807.40
2014-08	2	\$ 991,380.69	\$ 158,620.91	\$ 1,150,001.60
2014-09	3	\$ 139,104.48	\$ 22,256.72	\$ 161,361.20
2014-10	6	\$ 720,496.90	\$ 115,279.50	\$ 835,776.40
2014-11	4	\$ 41,024.57	\$ 6,563.93	\$ 47,588.50
2014-12	4	\$ 19,075.86	\$ 3,052.14	\$ 22,128.00



Situación en Empresas cuando implementan “E-Invoice ScanSkyNet”

- ❑ Ahorro significativo de tiempo valioso y liberación de tiempo para otras actividades o funciones estratégicas en la empresa.
- ❑ Precisión en los resultados y datos al 100% porque es basado en el archivo “Metadata” generado por el portal de SAT.
- ❑ La toma de decisiones son realizadas a tiempo durante los cierres contables mensuales.
- ❑ Los resultados soportan al proceso de monitoreo continuo con base en estadísticos y análisis generados en segundos.
- ❑ Aumento de eficiencia del equipo de contabilidad, finanzas y contraloría.

Contacto

Henry Bautista
Socio & Fundador

Accimetric, S.C.

Accimetric

- 📞 811 555 8453
- ✉️ henry@accimetric.com
- 🌐 <https://www.linkedin.com/in/henrybautista/>
- 🐦 @Accimetric



Powerful Analytics. Simplified

ARBUS ANALYTICS

for Audit, Fraud, Risk, Compliance, & IT Professionals