

Sandra Uriz Toledo

Mobile Phone: +529996041814

Email: welcome@homeandnature.com.mx



\$3,800,000 FOR SALE

Avenida Prolongación cross street Calle 60 Ampliación Cordemex, Mérida

Hermosos departamentos residenciales en Mérida Yucatán

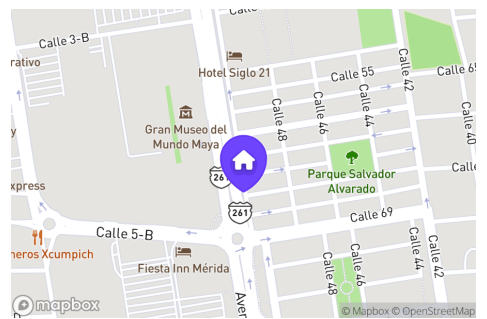

2
Bedrooms

2
Bathrooms

2
Parking Spaces

102 m²
of construction

New
Age

5000
Expenses

EB-GI0701
ID

Description

El masterplan de Vía Montejo consta de hasta 14 torres, con distintos prototipos de departamentos, servicios y oficinas. Todos ellos con una espectacular vista al gran parque central y exuberante vegetación.

- Oficinas: hasta 85,000 m²
- Centro comercial: hasta 65,000 m²
- Residencial: hasta 1,000 unidades
- Flora: hasta 125,000 plantas de ornato
- Áreas verdes: alrededor de 85,000 m²

Amenidades

Disfruta de espacios para la convivencia, el entretenimiento y el cuidado de la salud, diseñados especialmente para ofrecer las mejores experiencias de lujo y comodidad.

Entorno natural.
Complemento indispensable para la calidad de vida, Vía Montejo cuenta con espacios verdes pensados para el bienestar.
En el corazón de esta comunidad se encuentran un

Amenities

- Covered parking
- Street parking available
- Garage Parking
- Garden
- Grill
- Roof Garden
- Terrace
- Water View
- Accessibility for elderly
- Air conditioning
- Fitted Kitchen
- Elevator
- Door man
- 24 Hour Security
- Pool
- Playground
- Gym

parque y un lago central que brindan a los residentes y visitantes una espectacular vista con obras de paisajismo, fuentes, colinas y zonas de picnic.

Servicios exclusivos:

Property management

Entrega inmediata

Estacionamiento para invitados

Estacionamiento subterráneo

Lago Artificial

Planta de emergencia

Pool de rentas

Acceso controlado

Acceso a parque central

Alberca

Área de asador y BBQ

Babysitting

Baños en el lobby

Catering

Centro médico

Circuito cerrado de TV

Torre residencial de 15 pisos con departamentos de 1, 2 y 3 recámaras. El concepto carefree living permite a sus residentes una experiencia exclusiva con amenidades y servicios para una vida integral y armónica.

Penthouses de 4 recámaras.

Opciones desde los 105 m2.

Vestíbulo de doble altura.

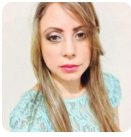

Sandra Uriz Toledo

Mobile Phone: +529996041814

Email: welcome@homeandnature.com.mx



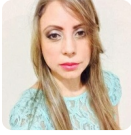

Sandra Uriz Toledo

Mobile Phone: +529996041814

Email: welcome@homeandnature.com.mx

