

RIVIÈRE

PROPRIÉTÉ DES F.E.C. MONT-DE-LA-SALLE

PROPRIETE DES FRERES DES ECOLES CHRETIENNES
MONT-DE-LA-SALLE

125 Boul. des Prairies,
Laval - des - Rapides
669-0822

Légende de la feuille intitulée: PROPRIETE DES F.E.C.

1. Immeuble central du Mont-de-La-Salle
2. Buanderie actuelle.
3. Chambre.
4. Chambres
5. Chaufferie
6. Menuiserie(classe pour 25 étudiants (atelier)
7. Serre
8. Garage
9. Bâtiments de la ferme(inutilisés actuellement)
10. Réserve pour remiser les instruments aratoires.
11. Poulailier.

12. Gymnase-piscine(inauguration le 14 mars)
13. Résidence de l'aumônier de la maison.
14. Eglise Notre-Dame-de-Pontmain.

JUVENAT-DE-LA-SALLE

I. Le JUVENAT DE-LA-SALLE:

A.- Nature:

Le Juvénat De-La-Salle, incorporé par un acte de la législature de la Province de Québec, est une institution d'enseignement secondaire sous la direction des Frères des Ecoles chrétiennes. Il est reconnu par l'Université de Montréal et le Ministère de l'Éducation de la Province de Québec.

B.- BUT:

Le but du Juvénat DE-LA-SALLE est la formation morale, intellectuelle et physique des jeunes gens qui se destinent à la vie religieuse dans la communauté des Frères des Ecoles chrétiennes.

C.- COURS:

Le Juvénat De-LA-SALLE offre les deux cours suivants:

1) COURS CLASSIQUE: classes de la 8e à la 11e année. Programme de la Faculté des Arts de l'Université de Montréal.

2) COURS SCIENTIFIQUE:

Classes de la 9e à la 11e année. Programme du Ministère de l'Éducation.

D.- Provenance de la CLIENTELE SCOLAIRE:

On y accepte les jeunes gens qui se destinent à la vie religieuse dans la communauté des Frères des Ecoles chrétiennes.

On y accepte aussi, pour le cours classique, quelques élèves externes des paroisses Bon-Pasteur, Notre-Dame de Pontmain et Saint-Claude situées sur l'île Jésus et relevant de la commission scolaire de Laval-des-Rapides.

E.- FINANCEMENT:

Le Juvénat DE-LA-SALLE se finance actuellement en partie par les octrois du Ministère de l'Éducation et en partie par les frais de scolarité payés par les commissions scolaires. La communauté des Frères des Ecoles chrétiennes fournit les professeurs religieux qui assurent l'enseignement de ce cours secondaire classique et scientifique.

3^e ÉTAGE

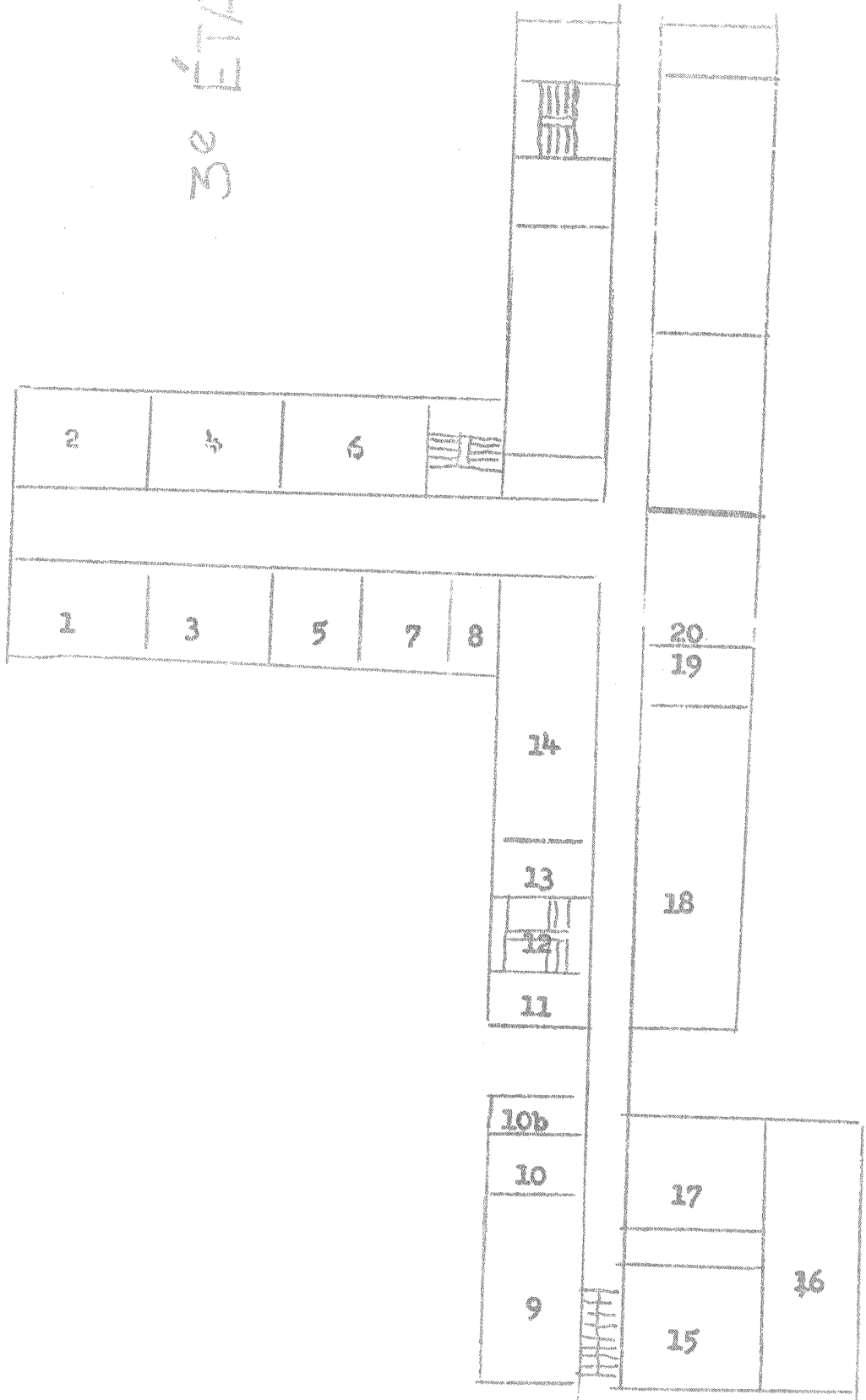

LEGENDE pour le 3e ETAGE

1. Classe	(19'4"	x	44') 858 pi.car. cap.-élèves	42
2. Classe	(21'6"	x	44') 950 pi.car. cap.-élèves	47
3. Classe	(19'6"	x	27') 523 pi.car. cap.-élèves	26
4. Classe	(21'6"	x	27') 583 pi.car. cap.-élèves	29
5. Classe	(19'4"	x	27') 523 pi.car. cap.-élèves	26
6. Classe	(21'6"	x	55'6") 1200 pi.car. cap.-élèves	60
7. Classe	(19'4"	x	27') 523 pi.car. cap.-élèves	26
8. Salle d'imprimerie	(19'4"	x	13'5"		
9. Laboratoire et auditorium de chimie.	(45'9"	x	21'7") 996 pi.car.	
10. Monte-charge (ascenseur)					
10b. W.C.					
11. W.C.					
12. Escaliers.					
13. Salle de lecture pour la bibliothèque.	(22'6"	x	27'6") 623 pi. car.	
14. Bibliothèque	(22'6"	x	53'2"		
15. Salle de manipulations pour la physique.	(19'	x	29') 551 pi. car.	
16. Amphithéâtre de physique (genre auditorium)	(44'	x	28') 81 places.	
17. Suite de la salle d'expérience pour la physique ou salle pour le professeur de sciences.	(18'	x	30') 540 pi. car.	
18. Salle d'étude	(77'	x	24') 1818 pi. car. cap. élèves	72
19. Bureau du principal.	(12'6"	x	24') 288 pi. car.	

Les autres appartements du 3e étage sont réservés au Noviciat des Frères des Ecoles chrétiennes.

Peut-être qu'en 1966 le Noviciat se déplacera ailleurs.

2^e ÉTAGE

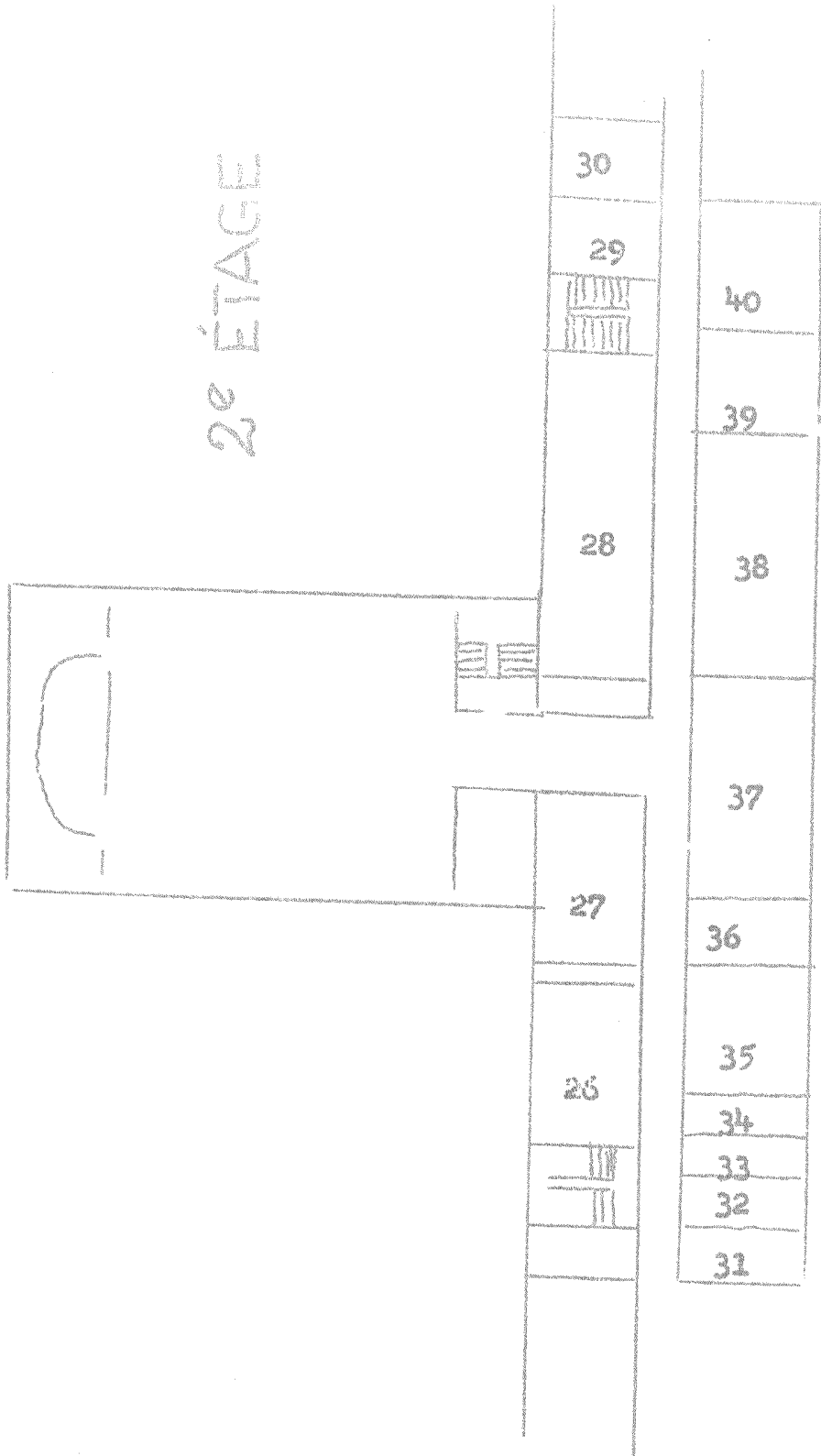

LEGENDE pour les locaux du 2^e étage

26. Salle de recherche pour les professeurs
(22'5" x 33') 742 pi. car.
27. Salle de repos (T.V. audition de disques) pour les professeurs.
(22' 5" x 32') 814 pi. car.
28. Salle d'étude
(22' 5" x 60') 1350 pi. car cap.-élèves 67
29. W.C.
30. Salle pour club d'aquariums
31. Salle de couture
(22'5" x 10'9") 245 pi. car.
32. Salle d'infirmierie d'urgence (3 lits)
(22'5" x 10') 245 pi. car.
33. Bureau du secrétaire
(22'5" x 10'9") 245 pi. car.
35. Salle des loisirs, T.V. pour pensionnaires.
(22'5" x 37'5") 837 pi. car.
36. Bureau pour le principal.
(22.5' x 10') 245 pi. car.
37. Classe. (22'5" x 36'8") 830 pi. car, cap.-élèves 41
38. Classe. (22'5" x 38') 905 pi. car. cap.-élèves 45
39. Salle de dactylographie (35 dactylographes)
(22'5" x 28'3")
40. Classe (22'5" x 29'4") 661 pi. car. cap.-élèves 33

SOUS-SOL

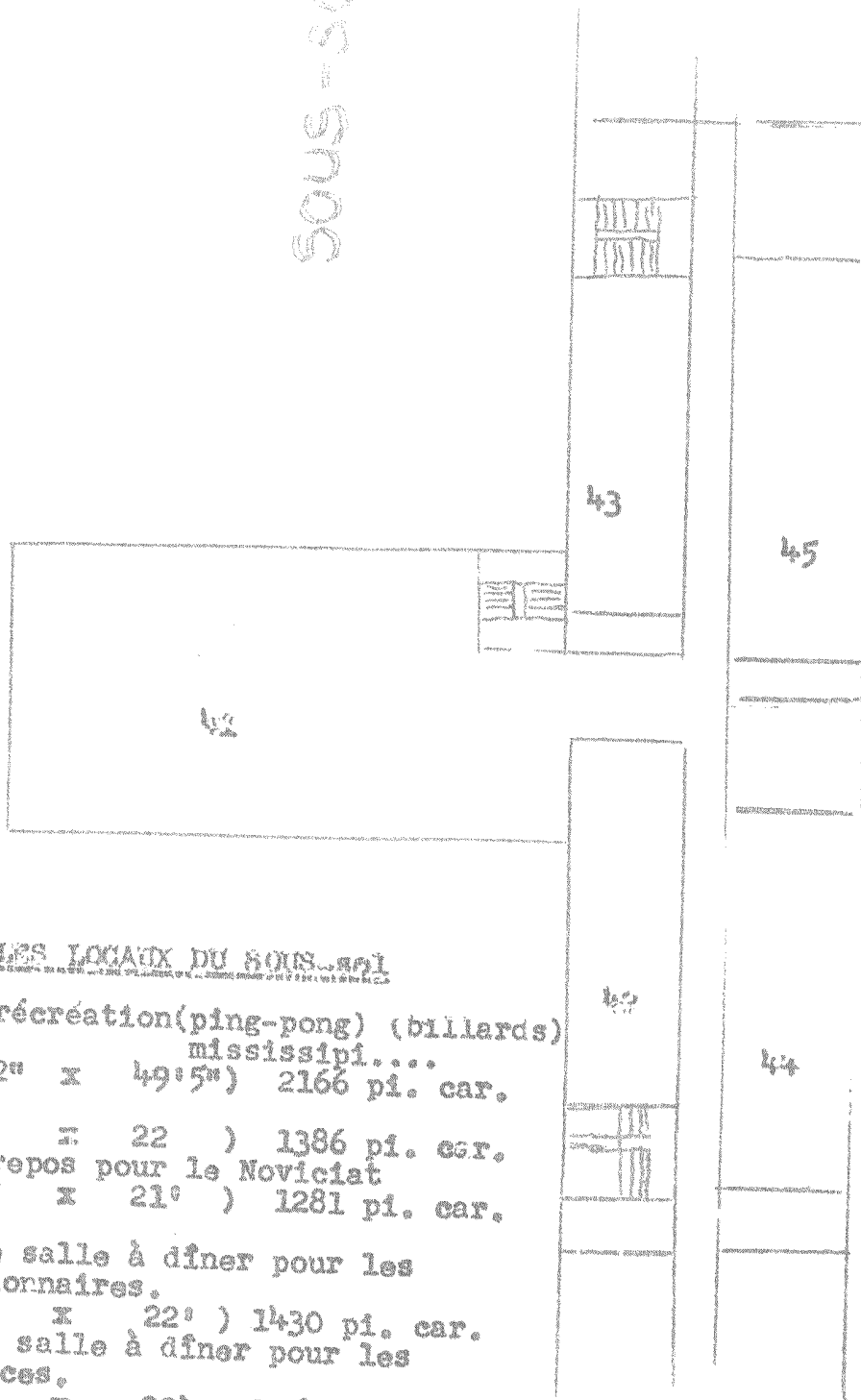

ESSENDE POUR LES LOCAUX DU SOUS-SOL

- 41. Salle de récréation (ping-pong) (billards) mississippi....
(114'2" x 49'5") 2166 pi. car.
- 42. Vestiaire
(63' x 22) 1386 pi. car.
- 43. Salle de repos pour le Noviciat
(61' x 21') 1281 pi. car.
- 44. Réfectoire salle à dîner pour les pensionnaires.
(65' x 22') 1430 pi. car.
- 45. Réfectoire salle à dîner pour les Novices.
(57' x 22) 1254 pi. car.