



# CROPTEST



*Teste de Produtos Fitossanitários  
em Agricultura*

# *Nossa Empresa*

A Crop Test - Teste de Produtos Fitossanitários em Agricultura Ltda. - foi criada em 2010 com grande potencial de crescimento tendo em vista seu alinhamento com as demandas mundiais por sistemas produtivos sustentáveis, proteção de plantas e do meio ambiente.

A Empresa tem como missão atender o mercado de produtos agrícolas - agroquímicos e biológicos de proteção de plantas - com prestação de serviços de alta qualidade. Dessa forma, tem a visão de ser uma empresa de pesquisa e desenvolvimento reconhecida pelos seus parceiros no Brasil, ajudando a desenvolver produtos fitossanitários em compromisso com o meio ambiente.

A Crop Test é uma empresa credenciada no MAPA/SUPERINTENDÊNCIA FEDERAL NO ESTADO DE MINAS GERAIS por meio da Portaria nº 3 de 20/07/2015 publicada no DOU de 24/07/2015, para o desenvolvimento de pesquisas de produtos com RET's, em conformidade com a IN 42 de 06 de dezembro de 2011 do MAPA.





## Principais culturas e alvos trabalhados

| CULTURA     | ALVO                                    |
|-------------|---|
| Alface      | Mildio                                  |
| Alface      | Septoriose                              |
| Alface      | Mosca-minadora                          |
| Alface      | Tripes                                  |
| Alho        | Ferrugem                                |
| Alho        | Tripes                                  |
| Amendoim    | Ferrugem                                |
| Amendoim    | Cercospora                              |
| Batata      | Pinta Preta                             |
| Batata      | Requeima                                |
| Batata      | Mosca-minadora                          |
| Batata      | Traça                                   |
| Batata      | Vaquinha                                |
| Batata      | Erwinia                                 |
| Batata      | Rizoctonia                              |
| Batata      | Nematoide - <i>M. incognita</i>         |
| Batata-doce | Nematoide - <i>M. incognita</i>         |
| Beringela   | Ácaro - <i>Polyphagotasonemus latus</i> |
| Beringela   | Ácaro - <i>Tetranychus urticae</i>      |
| Beringela   | Ácaro - <i>Tetranychus evansi</i>       |
| Beringela   | Ácaro - <i>Tetranychus ludeni</i>       |
| Café        | Ferrugem                                |
| Café        | Cercosporiose                           |
| Café        | Mancha de Phoma                         |
| Café        | Mancha aureolada                        |
| Café        | Broca                                   |
| Café        | Bicho-mineiro                           |
| Café        | Ácaro <i>Oligonychus ilicis</i>         |
| Café        | Ácaro <i>Brevipalpus phoenicis</i>      |
| Café        | Nematoide - <i>M. exigua</i>            |
| Cebola      | Mildio                                  |
| Cebola      | Mancha púrpura                          |

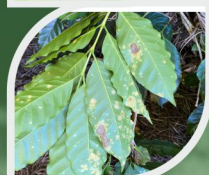



| CULTURA            | ALVO                                    |
|--------------------|---|
| Cebola             | Tripes                                  |
| Cenoura            | Nematoide - <i>M. incognita</i>         |
| Cenoura            | Falsa-medideira                         |
| Citros             | Ácaro - <i>Brevipalpus phoenicis</i>    |
| Citros             | Ácaro - <i>Polyphagotasonemus latus</i> |
| Citros             | Ácaro - <i>Phyllocoptruta oleivora</i>  |
| Citros             | Ácaro - <i>Panonychus citri</i>         |
| Eucalipto muda     | Oídio                                   |
| Feijão             | Antracnose                              |
| Feijão             | Mancha angular                          |
| Feijão             | Mosca-minadora                          |
| Feijão             | Vaquinha                                |
| Fumo               | Pulga-do-fumo - <i>Epitrix fasciata</i> |
| Jiló               | Ácaro - <i>Polyphagotasonemus latus</i> |
| Jiló               | Ácaro - <i>Tetranychus urticae</i>      |
| Jiló               | Ácaro - <i>Tetranychus evansi</i>       |
| Jiló               | Ácaro - <i>Tetranychus ludeni</i>       |
| Mandioquinha-salsa | Nematoide - <i>M. incognita</i>         |
| Melancia           | Mildio                                  |
| Melancia           | Podridão amarga                         |
| Melancia           | Broca                                   |
| Melão              | Mildio                                  |
| Melão              | Podridão amarga                         |
| Melão              | Broca                                   |
| Melão              | Tripes                                  |
| Milho              | Mancha branca                           |
| Milho              | Ferrugem                                |
| Milho              | Cercospora                              |
| Milho              | Lagarta do cartucho                     |
| Milho              | Lagarta da espiga                       |
| Morango            | Mofo cinzento                           |







| CULTURA   | ALVO  |
|---|---|
| Morango   | Ácaro rajado  |
| Morango   | Ácaro - <i>Phytonemus (Steneotarsonemus) pallidus</i> |
| Pastagem  | Cupim   |
| Pastagem  | Cigarrinha  |
| Pepino  | Míldio  |
| Pepino  | Oídio   |
| Pepino  | Broca   |
| Pimentão  | Spodoptera  |
| Pimentão  | Antracnose  |
| Pimentão  | Ácaro - <i>Polyphagotasonemus latus</i>               |
| Pimentão  | Ácaro - <i>Tetranychus urticae</i>                    |
| Pimentão  | Ácaro - <i>Tetranychus evansi</i>                     |
| Pimentão  | Ácaro - <i>Tetranychus ludeni</i>                     |
| Repolho   | Míldio  |
| Repolho   | Traça   |
| Repolho   | Pseudoplusia  |
| Repolho   | Pulgão preto  |
| Repolho   | Pulgão branco   |
| Rosa  | Oídio   |
| Rosa  | Ácaro - <i>Tetranychus urticae</i>                    |
| Rosa  | Pulgão preto  |
| Tomate  | Requeima  |
| Tomate  | Pinta Preta   |
| Tomate  | Broca-pequena-do-fruto                                |
| Tomate  | Mosca-minadora  |
| Tomate  | Broca-gigante   |
| Tomate  | Traça do tomateiro                                    |
| Tomate  | Nematoide - <i>M. incognita</i>                       |
| Uva   | Míldio  |
| Uva   | Mosca-das-frutas - <i>Anastrepha fraterculus</i>      |
| Herbicidas - Culturas perenes e anuais cultivadas na região |   |



# Alguns Parceiros da CROPTEST



**CROPTEST**

Empresa Credenciada no Ministério da Agricultura - MAPA

[www.croptest.com.br](http://www.croptest.com.br)



Clique no link para acessar nossa localização

Estação Experimental, estrada Lavras-Faria, km 07

Caixa Postal 3013, Lavras, Minas Gerais

CEP 37200-973

Marcelo Cláudio Pereira  
Diretor Geral

(+55) 35 99117-0953  
 [marcelo@croptest.com](mailto:marcelo@croptest.com)

Paulo Rebelles Reis  
Responsável Técnico

(+55) 35 99979-0099  
 [paulo.rebelles@croptest.com](mailto:paulo.rebelles@croptest.com)