

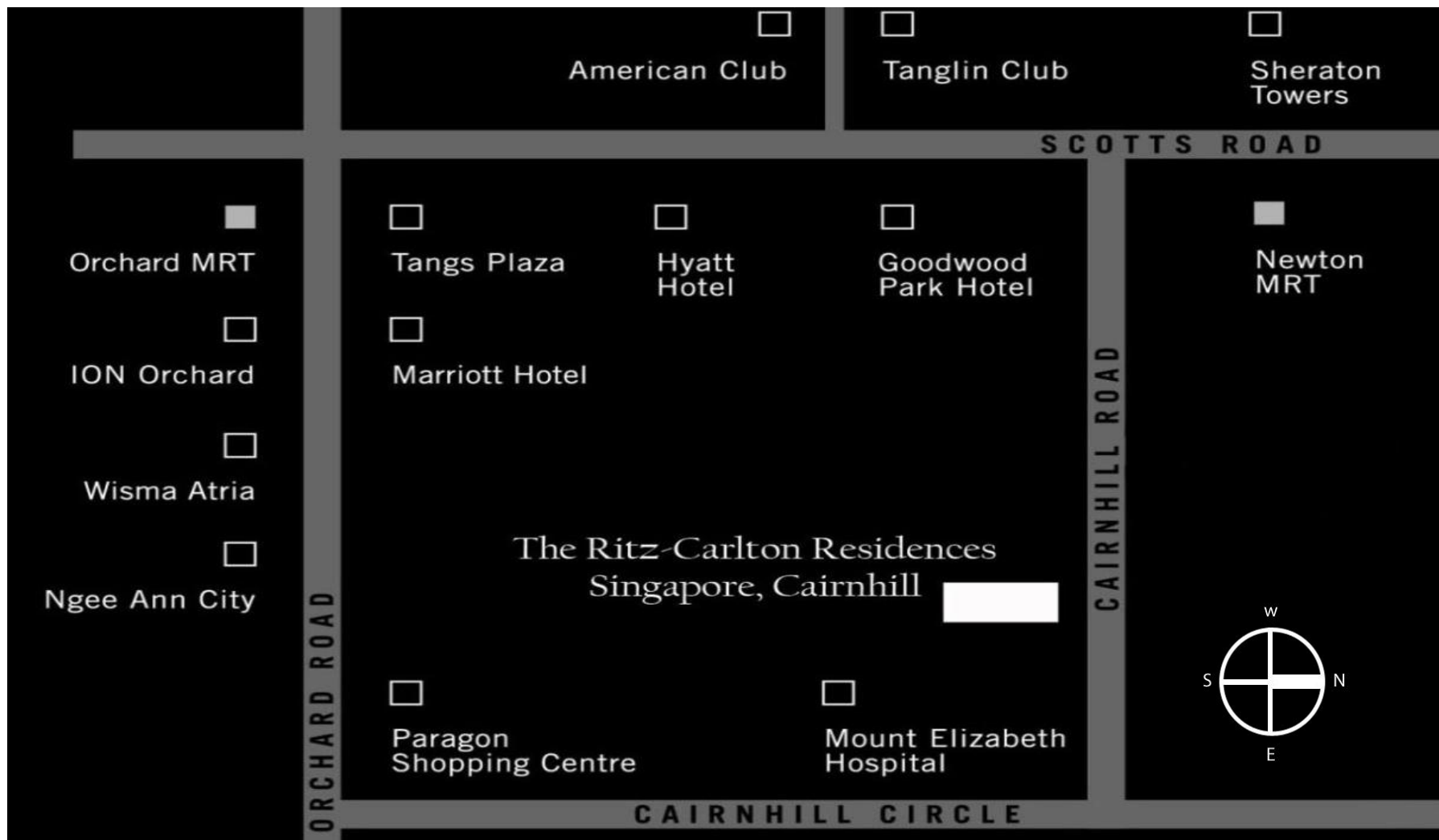

THE RITZ-CARLTON RESIDENCES®
SINGAPORE, CAIRNHILL



THE RITZ-CARLTON RESIDENCES®
SINGAPORE, CAIRNHILL



热闹繁华的乌节路商圈步行5分钟即可到达；丰富多样的购物，餐饮及娱乐场所近在咫尺



THE RITZ-CARLTON RESIDENCES®
SINGAPORE, CAIRNHILL



第5层实景



THE RITZ-CARLTON RESIDENCES®
SINGAPORE, CAIRNHILL



第14层实景



THE RITZ-CARLTON RESIDENCES®
SINGAPORE, CAIRNHILL



第37层实景(豪华阁楼)



THE RITZ-CARLTON RESIDENCES®
SINGAPORE, CAIRNHILL

丽思卡尔顿公寓，其精美的构造和出众的设施，结合久负盛名的丽思卡尔顿尊贵服务，极力为奢华生活诠释新标准。

业主专享:

- 服务总监随时提供规划咨询
- 代客泊车
- 24小时礼宾服务
- 咖啡吧(24小时提供咖啡和茶水)
- 免费早餐和下午茶
- 丽思卡尔顿酒店预定

应业主要求可提供的其他服务:

- 家政服务
- 洗衣服务
- 儿童看护服务
- 加长豪华房车服务
- 公寓内或指定地点承办宴席服务
- 活动策划/管理



THE RITZ-CARLTON RESIDENCES®
SINGAPORE, CAIRNHILL



地址	经禧路65号		
区	第9区		
总面积	约5,482平方米		
楼高	36层		
所有权	永久产权		
单位总数	58		
单位类型/面积	3房式	263平方米	5-23层
	4房式	284平方米	25-33层
	标准阁楼	332平方米	34层
	豪华阁楼	604平方米	35/36层,空中花园
设施	3层空中会所 & 户外设施		
建筑公司	Eco-Id Design Consultancy Pte Ltd		
完工日期	2011年8月29日		
物业管理费	约13,000RMB/月		



- A. 烧烤区
- B. 按摩浴池
- C. 25米游泳池
- D. 儿童戏水池
- E. 专属多功能娱乐区
- F. 网球场
- G. 迷宫花园
- H. 小憩园亭
- I. 映像池

底楼设施



THE RITZ-CARLTON RESIDENCES®
SINGAPORE, CAIRNHILL



- 网球场

- 迷宫花园

- 花园凉亭

底楼设施



THE RITZ-CARLTON RESIDENCES®
SINGAPORE, CAIRNHILL



- 25m游泳池
- 多功能娱乐区

- 按摩浴池
- 儿童乐园

- 儿童戏水池

大堂



THE RITZ-CARLTON RESIDENCES®
SINGAPORE, CAIRNHILL



- 楼高6.8米
- 3层地下车库(135 个车位)

- 各单元的专属电梯门廊
- 24小时安全防护报警系统

四楼空中会所



THE RITZ-CARLTON RESIDENCES®
SINGAPORE, CAIRNHILL



- 34米室内游泳池
- 桑拿房

- 温水按摩水疗池
- 瑜伽区

- 室内/室外健身房
- 水上健身区

十四楼空中会所



THE RITZ-CARLTON RESIDENCES®
SINGAPORE, CAIRNHILL



- 阅览室

- 游戏区

- 咖啡吧

二十四楼空中会所



THE RITZ-CARLTON RESIDENCES®
SINGAPORE, CAIRNHILL



- 多功能区
(60人座位, 100站位)

- 美食厨房

- 酒吧和酒窖

客厅



THE RITZ-CARLTON RESIDENCES®
SINGAPORE, CAIRNHILL



- 层高(3.1m / 10 ft)
- 板切磨光石灰岩地板，以及抛光磨边石灰岩窗台
- 美国路创品牌照明/空调/热水器系统



- 板切磨光石灰岩地板和窗台

餐厅/厨房



THE RITZ-CARLTON RESIDENCES®
SINGAPORE, CAIRNHILL



- 专业设计的单向镜子门
- 美国Sub-Zero电冰箱

- 德国POGGENPOHL品牌厨房系统，花岗岩台面
- 德国MIELE顶级厨房用具

卧室



THE RITZ-CARLTON RESIDENCES®
SINGAPORE, CAIRNHILL



- 层高(3.1m / 10 ft)
- 人字图形白橡木地板
- 意大利B&B品牌,配有除湿机的内置衣柜 (白橡木实木衣柜门)

卫浴间



THE RITZ-CARLTON RESIDENCES®
SINGAPORE, CAIRNHILL



洗漱间

- 抛光石灰岩地板
- 大理石梳妆台
- 日本Toto品牌漱洗用具和智能坐浴盆

主卧浴室

- 金砂石（大理石）梳妆台面，地板及墙壁
- 白大理石淋浴墙
- Ann-Sacks 风格装饰墙
- 日本Toto品牌漱洗用具和智能坐浴盆
- 德国Dornbracht洁具

其他浴室

- 抛光石灰岩地板
- Silver dragon大理石梳妆台
- 美国科勒品牌漱洗用具

平面图-三房式单位 (约263平方米)



THE RITZ-CARLTON RESIDENCES®

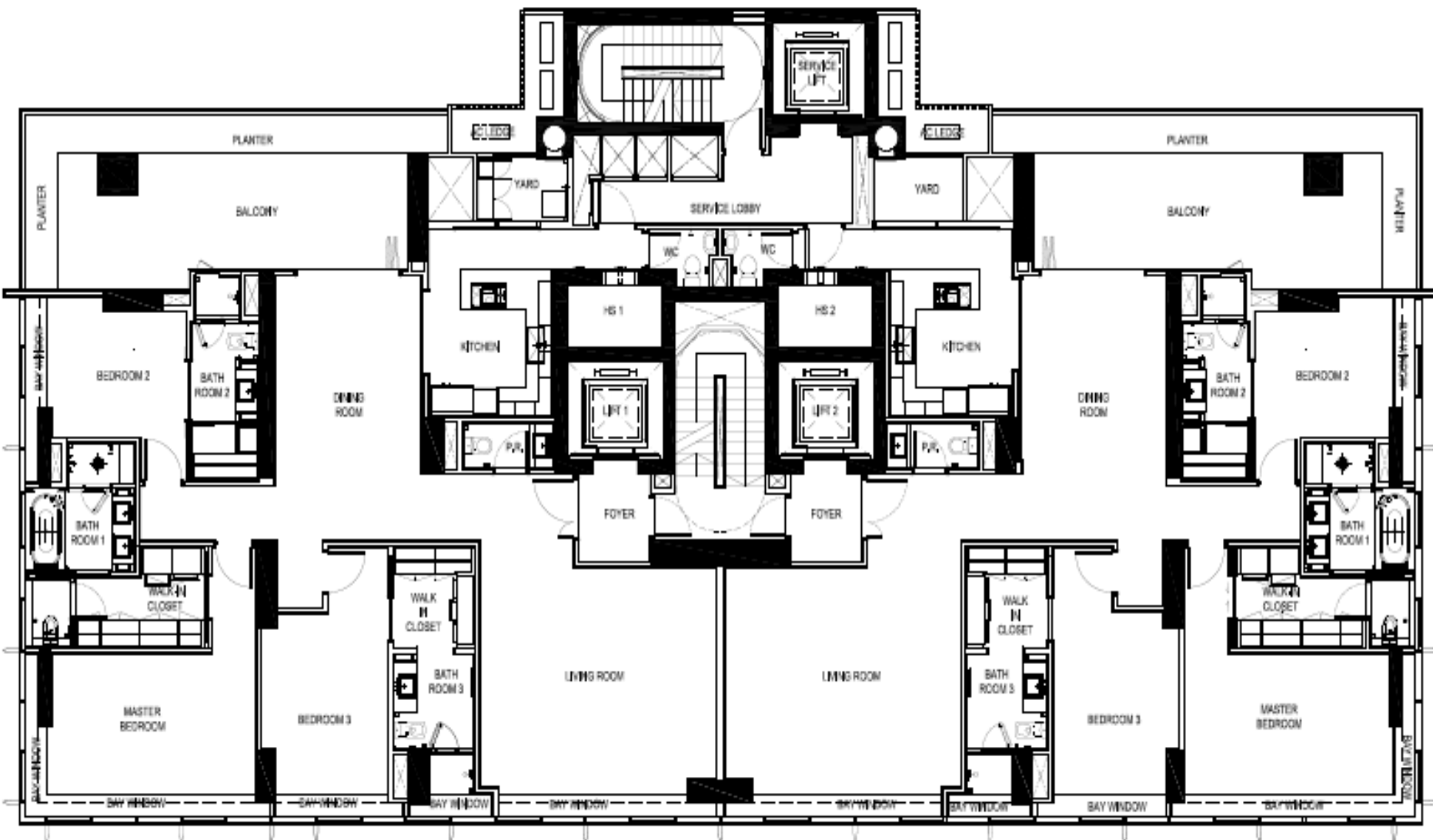

房型01

房型02

平面图-四房式单位 (约284平方米)



THE RITZ-CARLTON RESIDENCES®
SINGAPORE, CAIRNHILL

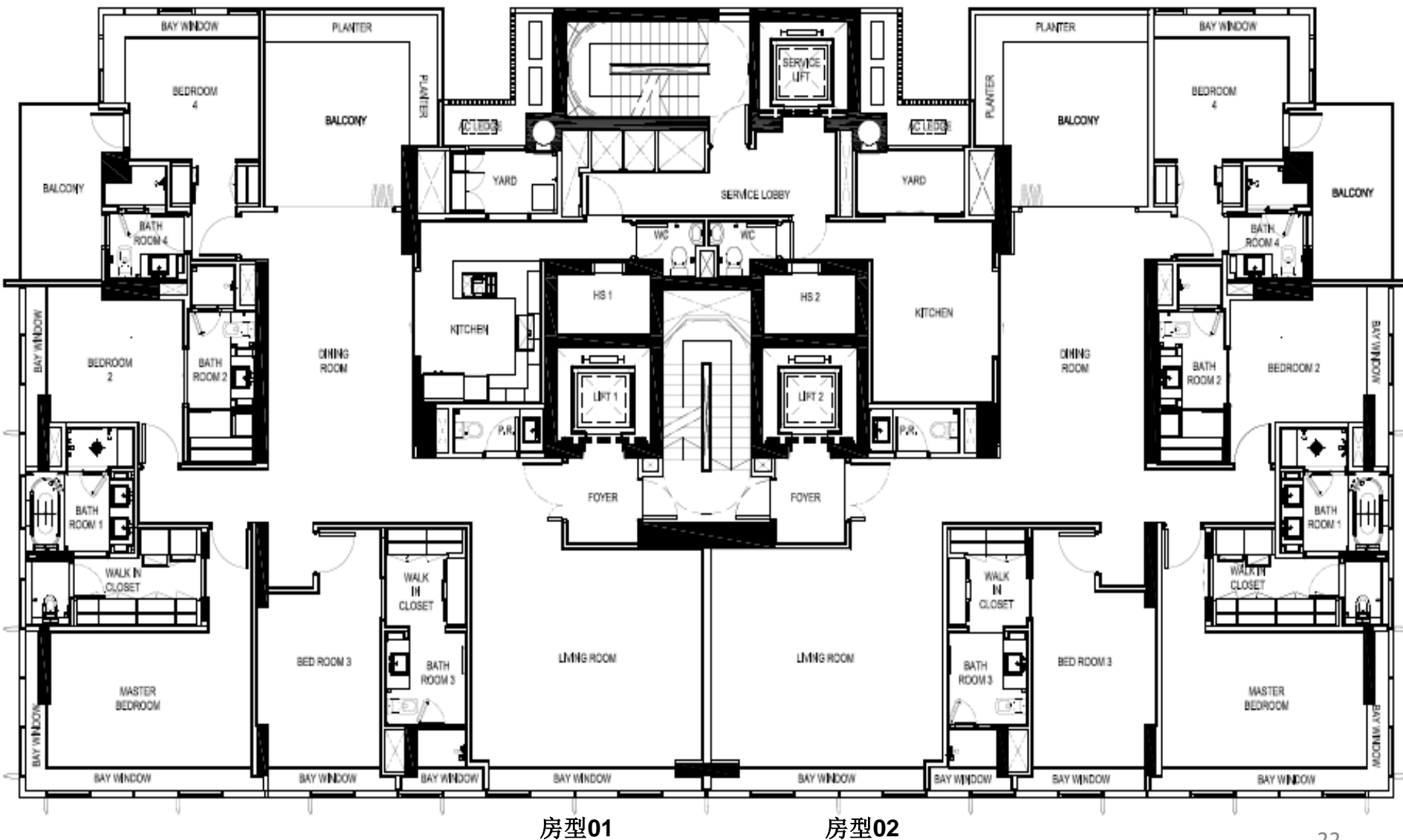

房型01

房型02

A

5675

B

3825

C

3800

D

3900

E

34400

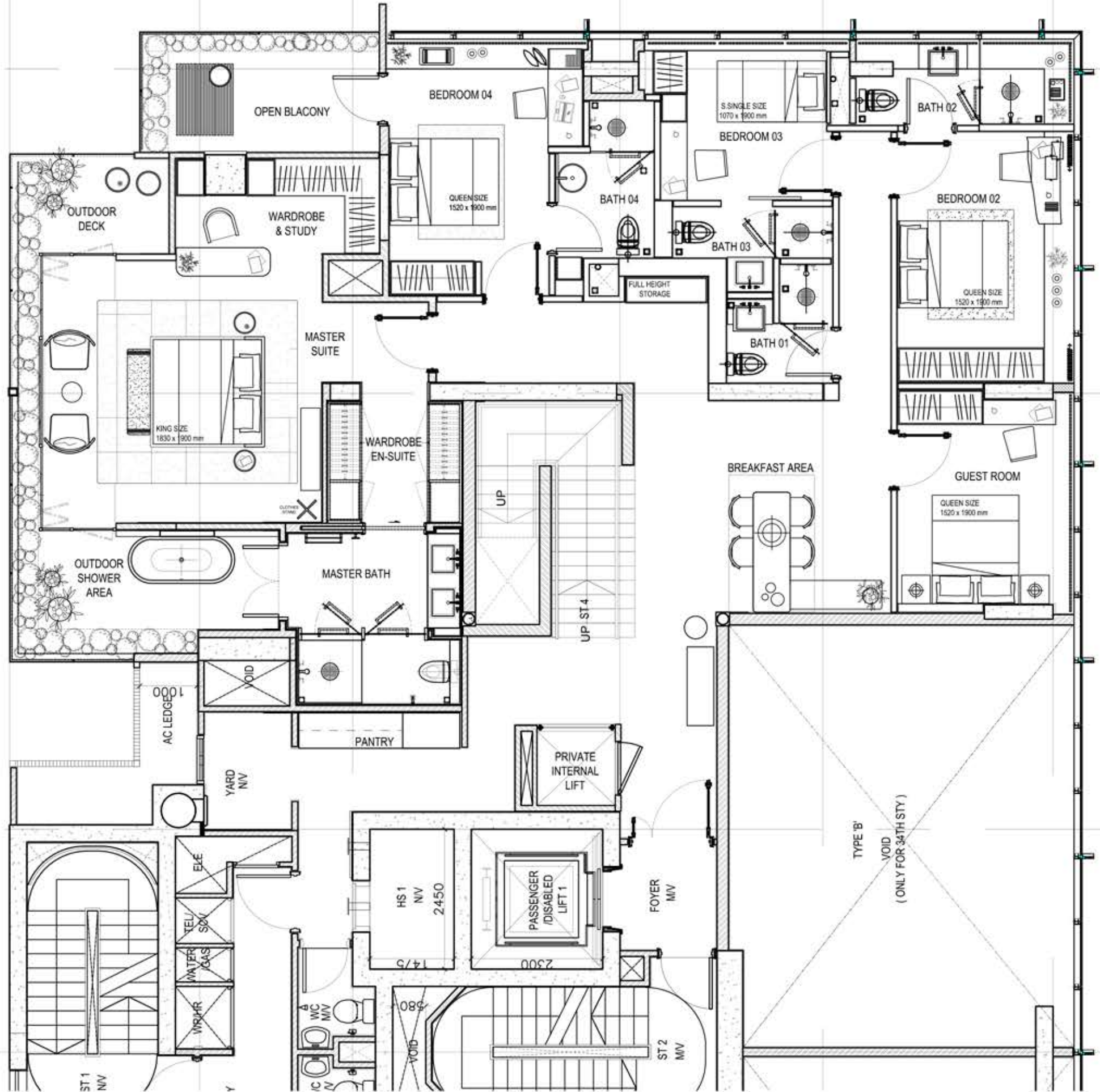

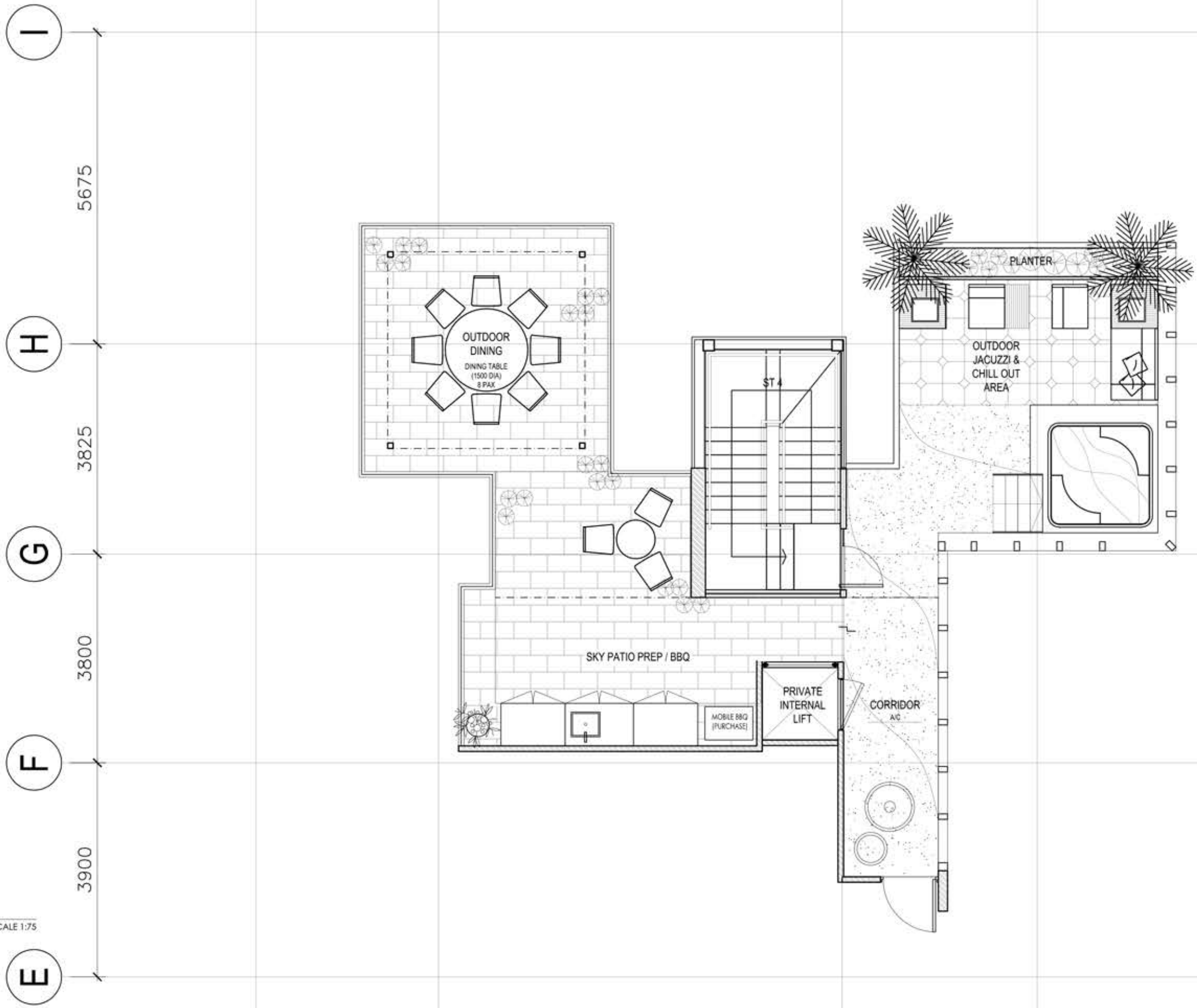

KP 37 LEVEL 37 LAYOUT PLAN
 SHOW UNIT @ RITZ CARLTON
 RESIDENCES PENTHOUSE
 SCALE 1:75

Eco-id Design于1996年成立于新加坡， 致力于建筑整体设计， 策划及室内设计的全方位设计公司。其早期的设计比赛作品曾在英国皇家建筑师协会和伦敦的皇家艺术学院展览。

其所设计的知名项目包括位于曼谷的著名六星级大都会酒店， 和位于马尔代夫的首个W水疗度假酒店（Starwood集团）。Eco-id同时也在策划位于泰国苏梅岛的Conrad酒店， 以及在曼谷的一个豪华湖滨住宅项目（Hyde公园）。



效果图

Hamilton Scotts, Singapore 汉美登, 新加坡



效果图

Montigo Resorts, Nongsa, Indonesia 梦帝国度假村, 农萨, 印度尼西亚

高鸿置地隶属于高鸿集团，是一家房地产投资及管理公司，致力于住宅、商业楼宇、酒店及度假村的开发。公司拥有的高端品牌“海登房产”已成功开发并管理多个知名的标志性项目，包括亚洲首座位于新加坡经禧路的丽思卡尔顿公寓 (www.rcresidences.com.sg)；世界最高的空中私车门廊寓所——汉美登公寓 (www.hamiltonscotts.com)，等。高鸿置地在扎根新加坡的同时，不断将业务扩展至亚洲的各个新兴经济体以及欧洲的门户城市，其中包括坐落于印度尼西亚农萨的梦帝国海滨别墅度假村 (www.montigoresorts.com)，其下新建的别墅正在出售中。



富克林酒店及度假村

高鸿集团是一家综合性房地产投资企业，总部驻于新加坡。集团致力于开展多元化的业务，涉足住宅及商业楼宇，酒店度假村，时尚生活服务，以及私募股权，资本运营等广泛领域。

集团旗下拥有**高鸿置地**，通过其高端品牌“海登房产”已成功开发多个知名项目，如超豪华丽思卡尔顿公寓，汉美登公寓，以及梦帝国寓所；**海阔遨游**，是一家知名豪华游艇管理服务公司，专业提供定制高端航行计划及航海团队；**富克林酒店及度假村**，为国际五星级酒店管理及服务品牌；高鸿集团同时也是著名品牌游艇在新加坡和中国的独家经销商。

高鸿集团凭借其远见卓识的房产开发理念，与国际知名品牌的紧密合作，获得了全球业界的广泛赞誉与认同，集团所提供的创新型管理模式和服务，不断的为其项目创造价值，提升业绩。



海阔遨游

集团的专业团队富有独到的创造力，而且在房产开发，市场营销，创新交易构建，融资，项目运作，以及资产管理等领域具有丰富的国际经验。高鸿集团拥有其股东以及众多投资者的雄厚财政鼎力支持来发展其日益增长的业务和项目。