



MES DE LA LUCHA CONTRA
EL CÁNCER DE MAMA



El Patronato Lupe Gómez de Del Moral A.C es una institución que labora desde hace 14 años con el objeto de ayudar a la mujer a la prevención, detección y tratamiento del cáncer de mama y cervicouterino.

Su fundadora la Sra. Abril del Moral Gómez vio la necesidad que tenían las mujeres para detectar a tiempo estas enfermedades, es por ello que se realizan estudios de mastografía, ultrasonido mamario, papanicolau y densitometría. Contamos con equipos digitales para detectar lesiones pequeñas más fácilmente.

Actualmente contamos con estos servicios en calle Manuel Doblado 229 local A en zona centro de San Francisco del Rincón Gto.

Atendemos población de San Francisco, Purísima, Cd. Manuel Doblado, Jalpa de Cánovas, León, Gto. San Felipe Gto. Además, algunos municipios de Jalisco como San Julián, San Diego de Alejandría, La Unión de San Antonio y San Miguel el Alto entre otros.



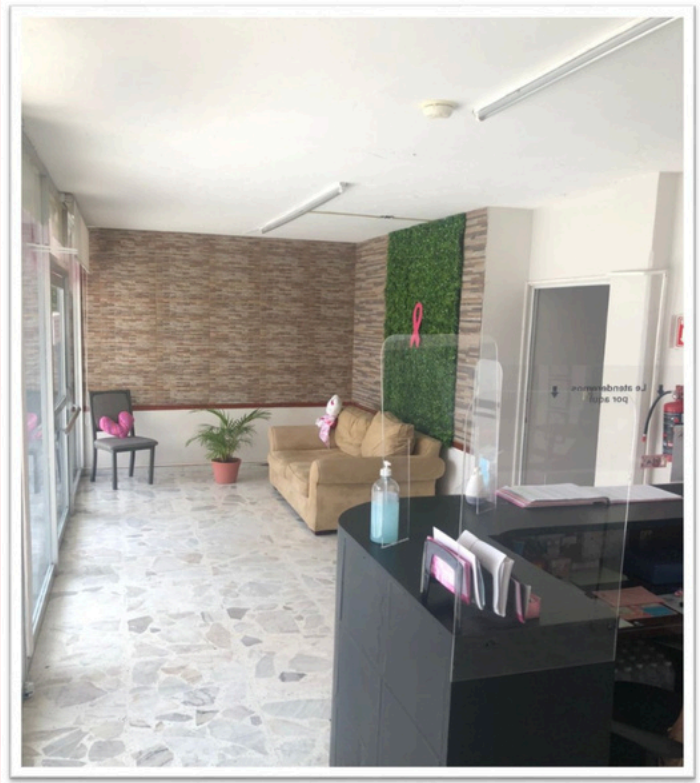

El Patronato Lupe Gómez De Del Moral, A.C., busca concientizar a la población sobre la importancia de la autoexploración para la tranquilidad de las mujeres y hombres sobre su salud, la realización de la Mastografía y Ultrasonido Mamario cada año, y en base a los resultados ayudar a tener un tratamiento efectivo del cáncer de mama de ser el caso, gracias a una detección oportuna.





LUCHAR CONTRA EL CANCER DE MAMA... UN DESAFÍO PARA LA MUJER!

ELABORADO POR: DRA. ALMA EVELIA MORÁN GONZÁLEZ

CÁNCER DE MAMA

Dentro del extenso campo de la Imagenología, no hay paso atrás en la búsqueda de nuevas y mejores opciones para el diagnóstico del Cáncer de Mama, cuya búsqueda es interminable. El diagnóstico de Cáncer de Mama se realiza con la exploración clínica, la realización de mastografía con ultrasonido, y en casos complejos, se hace uso de Tomosíntesis, Resonancia Magnética y Mastografía contrastada.





LUCHAR CONTRA EL CANCER DE MAMA... UN DESAFÍO PARA LA MUJER!

ELABORADO POR: DRA. ALMA EVELIA MORÁN GONZÁLEZ

La negación y el miedo, son dos factores psicológicos que dificultan el diagnóstico y manejo de ésta enfermedad.

El cuidado de la salud es una responsabilidad personal que no es delegable



La detección oportuna, es la única forma de obtener una curación completa.





¿CÓMO SE REALIZA LA DETECCIÓN OPORTUNA DEL CÁNCER DE MAMA?

- Por exploración directa.
- Por mastografía simple o contrastada.
- Por Ultrasonido con técnicas Doppler y Sonoelastografía.
- Por biopsia y estudio del tejido.
- Por Resonancia Magnética.
- Por tomo síntesis.
- Por Medicina Nuclear.

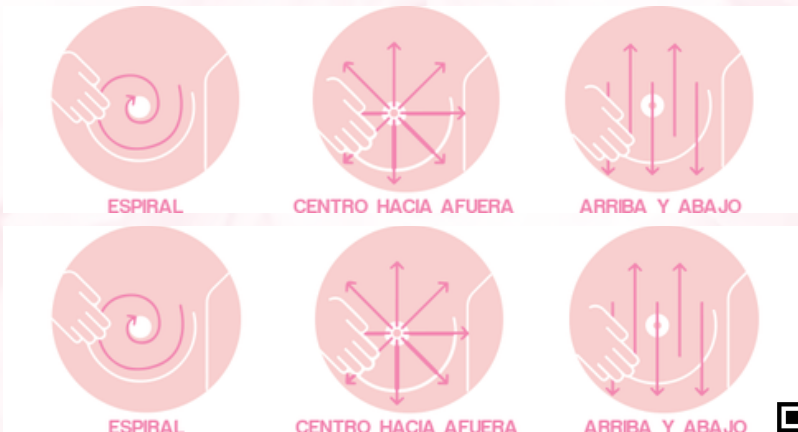



Al considerar únicamente a las mujeres de 20 años y más, en 2022 se observó que Colima (165.87), Durango (110.39) y Jalisco (94.03) presentaron las tasas más altas de incidencia de cáncer de mama por cada 100 mil mujeres. En contraparte, Puebla (6.96), Tlaxcala (18.74) y Chiapas (21.44) fueron las entidades con las tasas más bajas de incidencia. Nótese que 15 estados superaron la tasa de incidencia nacional⁹ (ver mapa 1).

Mapa 1
INCIDENCIA DE CÁNCER DE MAMA EN MUJERES DE 20 AÑOS Y MÁS POR ENTIDAD FEDERATIVA, 2022
(tasa por cada 100 mil mujeres de 20 años y más¹)

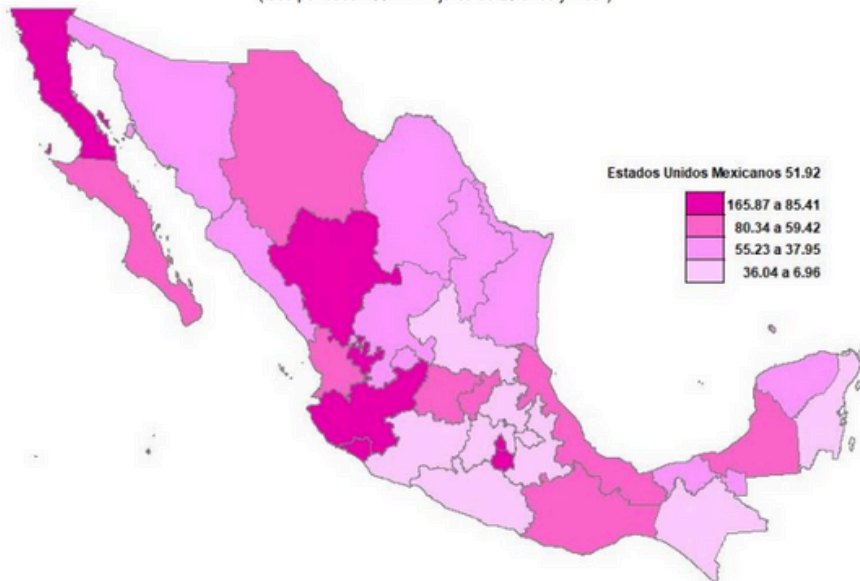

¹ Las tasas incluidas en el mapa no están estandarizadas.
Notas: Se utilizó la Clasificación Estadística Internacional de Enfermedades y Problemas Relacionados con la Salud (CIE-10), código C50. Excluye casos con edad no especificada.
Fuentes: Consejo Nacional de Población (CONAPO). *Proyecciones de la Población de México y de las Entidades Federativas, 2020-2070*. Secretaría de Salud, DGE. Anuarios de Morbilidad, 1984-2022.





En 2022, la distribución porcentual de las defunciones por tumor maligno de mama en mujeres de 20 años y más, por grupos de edad, muestra que cinco de cada 10 muertes (51.3 %) ocurrieron en mujeres de 60 años y más (4 018 defunciones), como se observa en el cuadro 2.

Cuadro 2
**DEFUNCIONES EN MUJERES DE 20 AÑOS Y MÁS POR CÁNCER DE MAMA
SEGÚN GRANDES GRUPOS DE EDAD, 2022**
(distribución porcentual)

Grupo de edad	Defunciones	Porcentaje
Total	7 838	100.0
20 a 34	214	2.7
35 a 49	1 633	20.8
50 a 59	1 973	25.2
60 y más	4 018	51.3

Notas: Se utilizó la CIE-10, código C50. Excluye casos en los que no especificó la edad de la persona.

Fuente: INEGI. EDR, cifras preliminares, 2022.

En 2022, a nivel nacional, el análisis de la proporción de defunciones de cáncer de mama en mujeres de 20 años y más, respecto a la población de mujeres en dicho rango de edad, muestra que la tasa de mortalidad fue de 17.48 muertes por cada 100 mil. Ahora bien, se replica el comportamiento por grupos de edad: conforme esta aumenta, también lo hace la mortalidad. La tasa más alta se observó en el rango de 60 años y más, con 49.33 defunciones por cada 100 mil mujeres en ese grupo de edad (ver gráfica 4).

Gráfica 4
**DEFUNCIONES DE MUJERES DE 20 AÑOS Y MÁS POR CÁNCER DE MAMA
SEGÚN GRANDES GRUPOS DE EDAD, 2022**
(tasa de defunciones por cada 100 mil mujeres de 20 años y más¹)



MÉDICOS QUE COLABORAN CON EL PATRONATO LUPE GÓMEZ



Dra. Alma Evelia
Morán. - Radióloga



Dra. Ana Patricia de
Anda - Patóloga



DR. FERNANDO MARTÍN
SALDIVAR GALINDO
Cirujano Oncólogo



ESTUDIOS QUE REALIZAMOS

MASTOGRAFÍA



ULTRASONIDO MAMARIO



PAPANICOLAOU



DENSITOMETRÍA

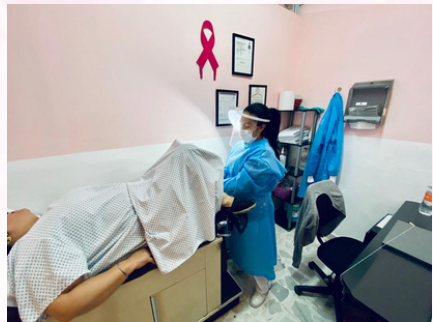



MASTOGRAFÍA Y ULTRASONIDO MAMARIO

Al realizar los estudios en el PATRONATO LUPE GÓMEZ DE DEL MORAL A.C. tienes la seguridad de un DIAGNÓSTICO CERTERO, pues este es proporcionado por nuestro Médico Radiólogo; Dra. Alma Evelia Morán González



Universidad Nacional Autónoma de México.

Médico radiólogo
subespecialidad en ultrasonido
doppler

Registro en SSA 5963

Especialista en imagen de la
mama.

CMRI No. 3465

Certificada por el Consejo Mexicano de Radiología e Imagen.

DGP. 1138215 Ced. Especialidad AEIE-313





PAPANICOLAOU

En nuestra Institución colabora con nosotros la Dra. Patóloga Ana Patricia quien da el diagnóstico y resultado del estudio de papanicolaou que te realizas en el PATRONATO LUPE GÓMEZ DE DEL MORAL A.C.



Carrera: Médico Cirujano : UNAM
(1995-2000)

Título y Cédula Profesional: 3309838
Postgrado: Especialidad en Anatomía
Patológica.

Subespecialidad: Patología Pediátrica en el Instituto
Nacional de Pediatría

Diplomado en Criminología y Criminalística.

Reecertificado en 2015. Examen del Consejo Mexicano
de Anatomía y Patológica.





CIRUGÍAS



DR. FERNANDO MARTÍN

SALDIVAR GALINDO

Cirujano Oncólogo

Cédula Profesional 1511641

Cédula Profesional de especialidad AECM – 23885

Certificado por el Consejo Mexicano de Oncología del
Centro Médico Nacional. 20 de Noviembre.

Servicio de Cirugía Oncológica, Sección de tumores de
cabeza y cuello.

Coordinador del Centro de Cirugía Rebotica, Hospital
Ángeles León.





Todas las que un día se dieron cuenta que tenían una bolita, las que se han hecho una Mastografía, Ultrasonido Mamario y detectado un tumor a tiempo. Todas a quienes han tenido que quitarles un seno o los dos, las que han recibido sus quimios y radiaciones.

JUNTAS DEMOSTRAMOS QUE EL MIEDO NO NOS DETIENE, QUE LA ESPERANZA ES NUESTRA FUERZA Y QUE LA SOLIDARIDAD SALVA VIDAS. En nombre de ellas, agradecemos el gran apoyo a esta causa, causa que realmente SALVA VIDAS.



En el patronato Lupe Gómez trabajamos en mantener la vida de nuestras pacientes en óptimas condiciones, ofreciendo estudios preventivos para la detección oportuna del cáncer de mama y cervicouterino.

Agenda tu cita y ayúdanos a salvar vidas con tus donativos.

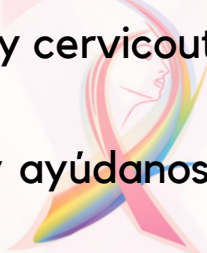

De Colores
Gómez De Del Moral
cuidas por la salud

**"EN VIDA HERMANO,
EN VIDA"**

ESTAMOS PARA AYUDARTE



PatronatoLupeGomez



@patronato_lupegomez



www.patronatolupegomez.org



plupegomezde_delmoral@hotmail.com



Calle Manuel Doblado#229 A, Zona
Centro, San Francisco del Rincón, Gto.



(476) 7430853



¡ AYÚDANOS A AYUDAR !

BANORTE

CUENTA: 0580949687

CLABE INTERBANCARIA:
072237005809496873

