

ENGINEERING DRAWINGS

Proyecto Ejecutivo

- ✓ - Diseño Arquitectónico. Consiste en diseñar espacios habitables del proyecto (ubicación de recamaras, cuartos de servicio, áreas comunes, etc.) Adaptándonos a las medidas de su terreno y necesidades a cubrir.
- ✓ - Diseño Estructural. Consiste en diseñar el método estructural más óptimo para su edificación.
- ✓ - Diseño Estructural. Consiste en diseñar el método estructural más óptimo para su edificación.
- ✓ - Diseño de Ingenierías. Consiste en diseñar y proyectar las instalación hidráulicas, sanitarias, eléctricas, especiales, CCTV de manera óptima.
- ✓ - Memorias Descriptivas. Consiste en una descripción de cada especialidad para tener un registro más claro de la función de la casa.
- ✓ - Memorias de Cálculos. Consiste en un resumen de todos los cálculos siguiendo las normas constructivas.

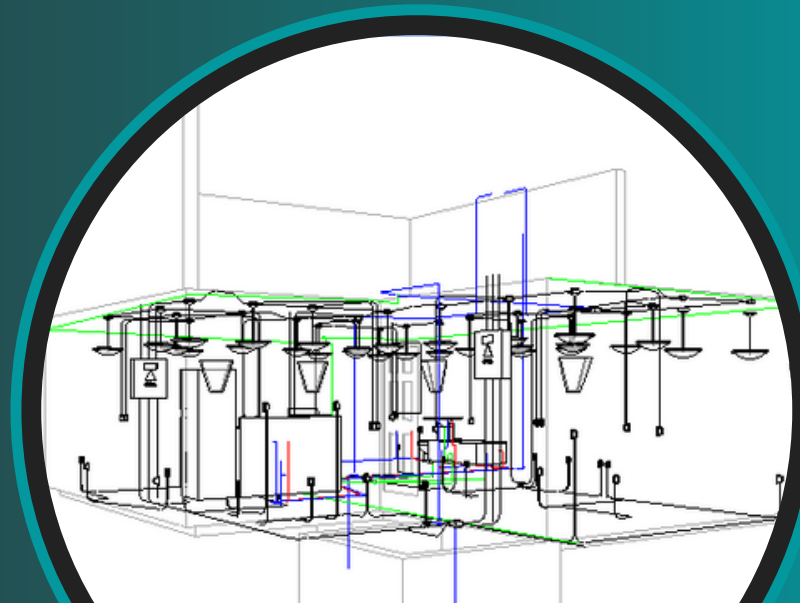

ENGINEERING DRAWINGS

Proyecto Ejecutivo

✓ - Cronograma de Obra. Calendario de actividades de las diferentes etapas, excavación, cimentación, instalaciones, bardeado, subestructura, acabados, puesta en marcha. Donde podrás visualizar la duración de las diferentes actividades y los costos que se harán semanal, quincenal o mensualmente y en que momento programar la compra de materiales a utilizar en cada actividad.

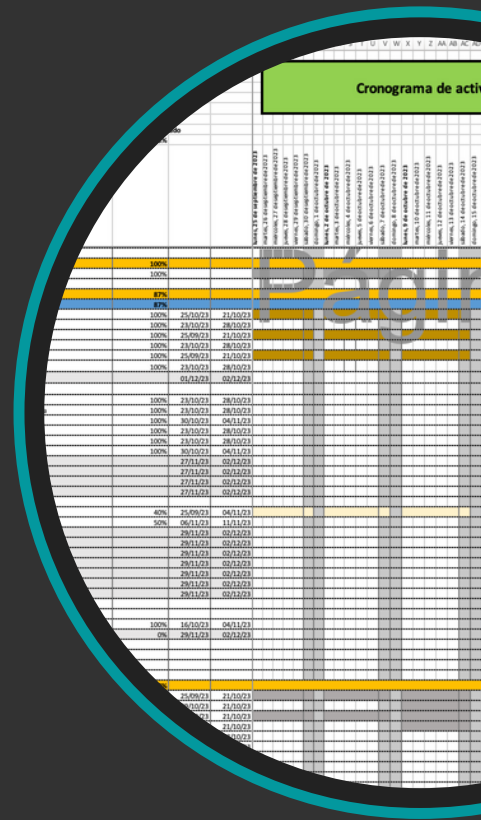

✓ - Presupuesto por etapas. Donde te mostramos los costos que tendrá tu proyecto de las diferentes etapas como excavación, cimentación, bardeado, subestructura, acabados, puesta en marcha.

The figure is a circular inset showing a table titled "Resumen Materiales". The table has two columns: the first column lists material names and the second column lists costs. The total cost is \$ 737,000.00. Below the table, there are three rows of costs: \$ 325,000.00, \$ 280,000.00, and \$ 88,491.00.

Resumen Materiales	
	\$
	\$
	\$ 137,000.00
Total	\$ 737,000.00

	\$ 325,000.00
	\$ 280,000.00
	\$ 88,491.00

✓ - Lista de Materiales a Suministrar. Se entrega una lista donde vienen las cantidades de materiales que se van a implementar para cada etapa de la construcción, cemento, arena, tubería, cable, contactos, etc.

ENGINEERING DRAWINGS

Proyecto Ejecutivo

- ✓ - Renders Interiores donde se muestran ciertas áreas (Estancia, Vestíbulo, Recamara, Baño, Jardín, etc.) como un ejemplo más allegado a la realidad, donde se puede percibir acabados y algunos detalles decorativos, así como las distancias y ubicación de muebles, espejos, cuadros...
- ✓ - Renders de Fachada se muestran los detalles de la imagen principal del proyecto, así como los materiales, espacios de ventilación e iluminación natural y detalles del entorno.



ENGINEERING DRAWINGS

Proyecto Ejecutivo

- ✓ - Recorridos Virtuales donde se muestra el modelo de todo el proyecto dentro de un espacio virtual, en este recorrido se dan a conocer los diferentes espacios en que está conformado el proyecto, dándonos una idea de cómo estará conformado el espacio desde la puerta hasta el final del proyecto.

Informes:

☎ +52 56 1599 0415

🌐 <https://engineeringdrawings.godaddysites.com>



ENGINEERING DRAWINGS

Proyecto Ejecutivo

- ✓ - Modelado 3D (Maqueta Virtual) Donde se muestran las diferentes etapas de construcción con sus proyecciones de materiales a utilizar.
- ✓ - Planos Arquitectónicos en PDF
- ✓ - Planos Estructurales en PDF
- ✓ - Planos de Ingenierías en PDF

Informes:

☎ +52 56 1599 0415

🌐 <https://engineeringdrawings.godaddysites.com>

