

初教 6 型 飞 机

CJ-6 TRAINER

航 空 器 材 目 录

ILLUSTRATED PARTS CATALOG

第 五 册 电 气、仪 表、无 线 电 设 备

VOLUME 5 ELECTRICAL EQUIPMENT, INSTRUMENT
AND RADIO EQUIPMENT

中 华 人 民 共 和 国

THE PEOPLE'S REPUBLIC OF CHINA

初教 6 型 飞 机

CJ-6 TRAINER

航 空 器 材 目 录

ILLUSTRATED PARTS CATALOG

第 五 册 电 气、仪 表、无 线 电 设 备

VOLUME 5 ELECTRICAL EQUIPMENT, INSTRUMENT

AND RADIO EQUIPMENT

二〇〇三年

说 明

为便于使用单位与供应部门搞好航空器材的业务工作，特汇编本目录。

全套目录共分五册，即

第一册 结构、起落架、操纵、冷气

第二册 动力、特设

第三册 标准件、随机工具设备

第四册 活塞 6 甲型发动机

第五册 电气、仪表、无线电设备

本目录使用方法：

1. 知道器材件号（产品图号），可通过“件号顺序索引”查到该器材所在的页次，从而查出其图号、名称、件数、材料等。再由图号和图位编号可从图中看出器材所属系统的安装位置和装配关系。
2. 知道器材所属系统的安装位置及器材名称、通过图和目录，可查其件号、件数、材料等。有些组合件或成件，还可以根据“详见图号”栏内所提供的图号，找其详细结构。
3. 当订购无件号的零件、装配件时，须注明其隶属的册数、图号、图位编号、名称。
4. 飞机部分有图号而无图位编号的装配件的件数为机上总共装配件数；其余件数为图面件数。

本目录以现行生产图纸和技术文件为准。故在订货时，尚须注明飞机各部件、附件出厂号码。

FOREWORD

The catalog is provided specially for customers and supply departments of aviation materials.

It belongs to the aircraft part and consists of five volumes, that is,

Volume 1 Structure, Landing Gear, Control System and Pneumatic System

Volume 2 Power Plant and Special Equipment

Volume 3 Standard Parts, Tools and Ground Equipment Delivered with Aircraft

Volume 4 HS-6A Engine

Volume 5 Electrical Equipment, Instruments and Radio Equipment

Method of Using Catalog

1. If the part number(drawing number) is known, according to the “Part Number Index ” can be found out the page where this part is situated, and then its figure number, figure location number, nomenclature, quantity and material. From the figure number and figure location number can be obtained the corresponding figure in which can be seen the installation location and assembling relation-ship of the associated part.

2. Knowing the installation location and the nomenclature of relevant part enables to find out the part number, quantity and material through the figure and table of catalog. For the detailed construction of some assemblies, refer to the figure number in “ Reference Figure Number ” column.

3. When ordering the parts and assembles which have no number, it is necessary to give clear indication of catalog’s volume number, relevant figure number, figure location number and nomenclature, to which the ordered item belongs.

4. The quantity of assemblies which have figure number but no figure location number, is the sum total of assemblies existing on aircraft; the rest is the quantity marked in drawing. The letter Y marked in the column “ Qty of part ” represents the right part and Z the left part.

This catalog is made on the basis of applicable design and relative technical documents. It is necessary to give clear indication of delivery number of finished products and accessories in ordering.

目 录

CONTENTS

说明

FOREWORD

一、电气设备	1
ELECTRICAL EQUIPMENT	
图 1-1 直流发电机 ZF-1.5	3
Fig.1-1 D.C Generator ZF-1.5	
图 1-2 振动式调压器 ZY-1500	11
Fig.1-2 Vibrationg type voltage regulator ZY-1500	
图 1-3 点火线圈 DH-2	23
Fig.1-3 Igniton coil DH-2	
图 1-4 滤波器 LBQ-3	29
Fig.1-4 Wave filter LBQ-3	
图 1-5-1 感应变流机 GBL-250	35
Fig.1-5-1 Induction inverter GBL-250	
图 1-5-2 感应变流机控制盒 GBH-250	42
Fig.1-5-2 Induction inverter control box GBH-250	
图 1-6 三相变流机 SBL-40	51
Fig.1-6 Three-phase inverter SBL-40	
图 1-7 三相变流机 SBL-53	61
Fig.1-7 Three-phase inverter SBL-53	
图 1-8 着陆灯 ZLD-4	70
Fig.1-8 Landing light ZLD-4	

图 1-9-1 莹光灯 YD-1	73
Fig.1-9-1 Fluorescent light YD-1	
图 1-9-2 可变电阻器 R-11	78
Fig.1-9-2 Variable resistor R-11	
图 1-10 指示灯 ZSD-1	84
Fig.1-10 Indicating light ZSD-1	
图 1-11 尾灯 WD-1	87
Fig.1-11 Tail light WD-1	
图 1-12 翼尖航行灯 HD-3	90
Fig.1-12 Wing tip navigation light HD-3	
图 1-13 座舱灯 ZCD-2	92
Fig.1-13 Cockpit light ZCD-2	
图 1-14 工作灯 GZD-2	98
Fig.1-14 Operation light GZD-2	
图 1-15 起落架信号盒 XH-7	102
Fig.1-15 Landing gear signal box XH-7	
图 1-16 冷气电磁阀 QDF-1	106
Fig.1-16 Compressed air solenoid valve QDF-1	
图 1-17 M 型直流接触器 MZL-50A	112
Fig.1-17 MZL-50A D.C. contactor type M	
图 1-18 检波继电器 JN-1	116
Fig.1-18 Detection relay JN-1	
图 1-19 开关式电磁继电器 JKB-21A, JKB-52A and JKB-53A	117
Fig.1-19 On-off electromagnetic relays JKB-21A, JKB-52A and JKB-53A	
图 1-20 开关式电磁继电器 JKB-56A	118
Fig.1-20 On-off electromagnetic relay JKB-56A	
图 1-21-1 自动保护开关 ZKC-2; ZKC-5	123
Fig.1-21-1 Automatic circuit breakers ZKC-2 and ZKC-5	

图 1-21-2 自动保护开关 ZKC 型	124
Fig.1-21-2 Automatic circuit breaker ZKC	
图 1-22 接通开关 JK-1	128
Fig.1-22 Cut-in switch JK-1	
图 1-23 双极接通开关 JK2-1	128
Fig.1-23 Double-pole switch JK2-1	
图 1-24 按压接通开关 AJK-1	128
Fig.1-24 Pressing type cut-in switch AJK-1	
图 1-25 双极转换开关 ZK2-1	128
Fig.1-25 Double-pole changeover switch ZK2-1	
图 1-26 点火转换开关 DHK-1	134
Fig.1-26 Ignition changeover switch DHK-1	
图 1-27 微动电门 AKP2-1	138
Fig.1-27 Micro switch AKP2-1	
图 1-28 终点开关 WK3-1	141
Fig.1-28 Terminal switch WK3-1	
图 1-29 按钮 AN-1A	141
Fig.1-29 Push-button AN-1A	
图 1-30 按钮 AN-2	146
Fig.1-30 Push button AN-2	
图 1-31 按钮 AN-3A	146
Fig.1-31 Push button	
图 1-32 保险丝座 BZ-3	150
Fig.1-32 Fuse holder BZ-3	
图 1-33 特种保险丝 TB-2	150
Fig.1-33 Special fuse TB-2	
图 1-34 接线盒 JXZ-4	153
Fig.1-34 Terminal box JXZ-4	

图 1-35 接线盒 JXZ-5	153
Fig.1-35 Terminal box JXZ-5	
图 1-36 机场电源插销 PJ-250A	156
Fig.1-36 Air field power pin PJ-250A	
图 1-37 高压非密封插头座	159
Fig.1-37 Non-sealed high-voltage receptacle	
图 1-38 高压非密封插头座	164
Fig.1-38 Non-sealed high-voltage receptacle	
图 1-39 低压非密封插头座	167
Fig.1-39 Non-sealed low voltage receptacle	
图 1-40 低压非密封插头座	178
Fig.1-40 Non-sealed low-voltage receptacle	
图 1-41 单插钉插销接头 CX-1	178
Fig.1-41 Single pin-socket coupler CX-1	
图 1-42 插销接头 CX-4	184
Fig.1-42 Pin connector CX-4	
图 1-43 插销接头 CX-5	184
Fig.1-43 Pin connector CX-5	
二、仪表设备	189
INSTRUMENT EQUIPMENT	
图 2-1 空速表 BK450	191
Fig.2-1 Airspeed indicator BK450	
图 2-2 高度表 BG12-1A	197
Fig.2-2 Altimeter BG12-1A	
图 2-3 升降速度表 BC-10	208
Fig.2-3 Rate-of-climb indicator BC-10	
图 2-4 进气压力表 BYJ-1	216
Fig.2-4 Manifold-pressure gauge BYJ-1	

图 2-5 空气压力受感器 GKY-5	223
Fig.2-5 Air-pressure head GKY-5	
图 2-6-1 转弯表 BZW-2A	226
Fig.2-6-1 Turn indicator BZW-2A	
图 2-6-2 带阻尼器的陀螺电动机	233
Fig.2-6-2 Gyro-motor with damper	
图 2-7-1 地平表 BDP-2A	238
Fig.2-7-1 Altitude indicator BDP-2A	
图 2-7-2 前安装盘	243
Fig.2-7-2 Forward mounting disc	
图 2-7-3 随动托架机构	249
Fig.2-7-3 Follow-up bracket mechanism	
图 2-7-4 外环组件	256
Fig.2-7-4 Outer gimbal assembly	
图 2-7-5 陀螺组件	263
Fig.2-7-5 Gyro assembly	
图 2-7-6 电动陀螺 DT-1	269
Fig.2-7-6 Electrically driven gyro DT-1	
图 2-7-7 后板组件	273
Fig.2-7-7 Rear panel assembly	
图 2-8-1 航向指示器 ZH-4	280
Fig.2-8-1 Heading indicator ZH-4	
图 2-8-2 航向陀螺 TH-3	287
Fig.2-8-2 Heading gyro TH-3	
图 2-8-3 外环组合件	296
Fig.2-8-3 Outer gimbal assembly	
图 2-8-4 陀螺电机	302
Fig.2-8-4 Gyro motor	

图 2-8-5	支臂组合件	305
Fig.2-8-5	Support arm assembly	
图 2-8-6	减速器	309
Fig.2-8-6	Decelerator	
图 2-8-7	伺服电机 SF-2	311
Fig.2-8-7	Servo motor SF-2	
图 2-8-8a	放大器 FL-3	314
Fig.2-8-8a	Amplifier FL-3	
图 2-8-8b	安装线路图	319
Fig.2-8-8b	Installation wiring diagram	
图 2-8-9	接线板 EX-2	321
Fig.2-8-9	Junction box EX-2	
图 2-8-10	磁航向传感器 GHC-2	326
Fig.2-8-10	Magnetic heading sensor GHC-2	
图 2-8-11	带万向接头的托架	329
Fig.2-8-11	Support with universal joint	
图 2-8-12	上表壳组合件	336
Fig.2-8-12	Upper cover assembly	
图 2-8-13	罗差修正器	340
Fig.2-8-13	Magnetic compensator assembly	
图 2-9-1	磁罗盘 LC-2	343
Fig.2-9-1	Magnet compass LC-2	
图 2-9-2	可变电阻器 R-6	350
Fig.2-9-2	Variable resistor	
图 2-10-1	航空时钟 301	353
Fig.2-10-1	Aircraft clock 301	
图 2-10-2	前盖部分	356
Fig.2-10-2	Forward cover section	

图 2-10-3 航时部分	358
Fig.2-10-3 Endurance part	
图 2-10-4 传动及擒纵调速器部分	363
Fig.2-10-4 Driving and escapement governor section	
图 2-10-5 测时部分	368
Fig.2-10-5 Time-measuring section	
图 2-10-6 后壳部分	372
Fig.2-10-6 Rear cover section	
图 2-11-1 电流电压指示器 ZAV-2	375
Fig.2-11-1 Current and voltage indicator ZAV-2	
图 2-11-2 分流器 QFL-5	381
Fig.2-11-2 Shunt QFL-5	
图 2-12 冷气压力表 BYQ80-1A	384
Fig.2-12 Pneumatic pressure indicator	
图 2-13-1 转速指示器 ZZ30-1C	387
Fig.2-13-1 Tachometer indicator ZZ30-1C	
图 2-13-2 转速传感器 GZ-9A	394
Fig.2-13-2 Tachometer transmitter GZ-9A	
图 2-14-1 气缸头温度表指示器 ZWG-1	400
Fig.2-14-1 Cylinder head temperature indicator ZWG-1	
图 2-14-2 带补偿导线的热电偶 GR-8	407
Fig.2-14-2 Thermocouple with compensating conductor	
图 2-14-3 带补偿导线的热电偶 GR-8	410
Fig.2-14-3 Thermocouple with compensating conductor	
图 2-15-1 燃油油量指示器 ZUR-7	413
Fig.2-15-1 Indicator ZUR-7 of fuel gauge	
图 2-15-2 燃油油量传感器 GUR-7I	419
Fig.2-15-2 Transmitter GUR-7 I of fuel gauge	

图 2-15-3	燃油油量传感器 GUR-7 II	429
Fig.2-15-3	Transmitter GUR-7 II of fuel gauge	
图 2-15-4	带螺母的插头	439
Fig.2-15-4	Plug with nut	
图 2-16-1	温度压力组合指示器 ZWY-1	443
Fig.2-16-1	Indicator of pressure and temperature gauge unit	
图 2-16-2	电流比计 623~629	450
Fig.2-16-2	Ratio meter 623~629	
图 2-16-3	电阻式温度传感器 GWR-1	454
Fig.2-16-3	Resistor temperature sensor GWR-1	
图 2-16-4	燃油压力传感器 GY1	456
Fig.2-16-4	Fuel pressure transmitter GY1	
图 2-16-5	压力传感器 GY15	462
Fig.2-16-5	Pressure transmitter GY15	
图 2-17-1	滑油温度指示器 ZWH-1	469
Fig.2-17-1	Oil temperature indicator ZWH-1	
图 2-17-3	二孔插头 CT-2	476
Fig.2-17-3	Two-hole plug CT-2	
图 2-17-4	三孔插头 CT-3	478
Fig.2-17-4	Three-hole plug CT-3	
三、无线电设备		481
	RADIO EQUIPMENT	
图 3-1-1	超短波电台	483
Fig.3-1-1	Ultra-short wave radio set	
图 3-1-2	收发信机	485
Fig.3-1-2	Transceiver	
图 3-1-3	发射机部分	592
Fig.3-1-3	Transmitter	

图 3-1-4	发射机板	596
Fig.3-1-4	Transmitter board	
图 3-1-5	接收机部分	508
Fig.3-1-5	Receiver	
图 3-1-6	接收机板	510
Fig.3-1-6	Receiver board	
图 3-1-7	合成器	544
Fig.3-1-7	Synthesizer	
图 3-1-8	控制盒	570
Fig.3-1-8	Control box	
图 3-1-9	显示器板	577
Fig.3-1-9	Displayer panel	
图 3-1-10	驱动器	581
Fig.3-1-10	Driver	
图 3-1-11	自检板	584
Fig.3-1-11	Self-check plate	
图 3-1-12	微处理器	588
Fig.3-1-12	Micro-processor	
图 3-1-13	锁定器	598
Fig.3-1-13	Locking device	
图 3-2-1	JT-2A 型机内通话器外形图	600
Fig.3-2-1	General view of JT-2A interphone	
图 3-2-2	放大器	602
Fig.3-2-2	Amplifier	
图 3-2-3	放大器接线图	610
Fig.3-2-3	Amplifier wiring diagram	
图 3-2-4	控制盒	615
Fig.3-2-4	Control box	

图 3-3-1	WL-5 无线电罗盘 5 型外形图	620
Fig.3-3-1	General view of WL-5 radio compass type 5	
图 3-3-2	收讯机	623
Fig.3-3-2	Receiver	
图 3-3-3	收讯机接线图	631
Fig.3-3-3	Receiver wiring diagram	
图 3-3-4	环状天线回路盒	650
Fig.3-3-4	Loop antenna return circuit box	
图 3-3-5	带罩的第二中频滤波器	654
Fig.3-3-5	Second mid-frequency filter with cover	
图 3-3-6	带罩的移相器	657
Fig.3-3-6	Phaser with cover	
图 3-3-7	波段转换机构	660
Fig.3-3-7	Channel changeover mechanism	
图 3-3-8	直流电动机 DK-1A	666
Fig.3-3-8	D.C. motor DK-1A	
图 3-3-9	本地振荡回路盒	670
Fig.3-3-9	Oscillatory return circuit box	
图 3-3-10	第二高放回路盒	675
Fig.3-3-10	Second high frequency amplifier return circuit box	
图 3-3-11	第一高放回路盒	679
Fig.3-3-11	First high-frequency amplifier return circuit box	
图 3-3-12	天线回路盒	684
Fig.3-3-12	Antenna return circuit box	
图 3-3-13	带游标的五连可变电容器	688
Fig.3-3-13	Five connection variable capacitor with slider	
图 3-3-14	带罩的第一中频滤波器	691
Fig.3-3-14	First mid-frequency filter with cover	

图 3-3-15	带罩的抑制滤波器	694
Fig.3-3-15	Inhibitory filter with cover	
图 3-3-16	环状天线	695
Fig.3-3-16	Loop antenna	
图 3-3-17	带电机的减速器	703
Fig.3-3-17	Speed reducer with motor	
图 3-3-18	二相交流伺服电动机 DRK-627	707
Fig.3-3-18	Two-phase A.C servo motor DRK-627	
图 3-3-19	罗差补偿器	711
Fig.3-3-19	Magnetic compensator	
图 3-3-20	接触式自整角机 JZZ-1	716
Fig.3-3-20	Contacting selsyn JZZ-1	
图 3-3-21	控制箱	719
Fig.3-3-21	Control box	
图 3-3-22	控制箱接线图	725
Fig.3-3-22	Control box wiring diagram	
图 3-3-23	调谐指示器 ZTX-1A	729
Fig.3-3-23	Tuning indicator ZTX-1A	
图 3-3-24	控制箱底板	735
Fig.3-3-24	Control box chassis	
图 3-3-25	调谐机构	738
Fig.3-3-25	Tuning mechanism	
图 3-3-26	分线盒	745
Fig.3-3-26	Split box	
图 3-3-27	分线盒接线图	748
Fig.3-3-27	Split box wiring diagram	
图 3-3-28	无线电航向指示器 ZHW-2A	749
Fig.3-3-28	Radio heading indicator ZHW-2A	

图 3-3-29	无接触式自整角机 WZZ-8	754
Fig.3-3-29	Non-contacting selsyn WZZ-8	
图 3-4-1a	接收板电原理图	757
Fig.3-4-1a	Receiving board electro schematic diagram	
图 3-4-1b	接收板 (CS 面) 装配图	758
Fig.3-4-1b	Receiving board (CS) assembly	
图 3-4-1c	接收板 (SS 面) 装配图	759
Fig.3-4-1c	Receiving board (SS) assembly	
图 3-4-2a	指示板电原理图	782
Fig.3-4-2a	Indicating board electro schematic diagram	
图 3-4-2b	指示板装配图	783
Fig.3-4-2b	Indicating board assembly	
图 3-4-3a	WL-5B K_{1A} 控制盒电原理图	798
Fig.3-4-3a	WL-5B K_{1A} Control unit electro schematic diagram	
图 3-4-3b	WL-5B K_{1A} 控制盒显示板装配图	799
Fig.3-4-3b	WL-5B K_{1A} Control unit display board assembly	
图 3-4-3c	WL-5B K_{1A} 控制盒微机板装配图	800
Fig.3-4-3c	WL-5B K_{1A} Control unit microprocessor board assembly	
图 3-4-4	WL-5B 天线电原理图	808
Fig.3-4-4	WL-5B Antenna electro schematic diagram	
图 3-4-5	WL-5B 接收机总装图	820
Fig.3-4-5	WL-5B Receiver final assembly	
图 3-4-6	WL-5BK _{1A} 控制盒总装图	826
Fig.3-4-6	WL-5BK _{1A} Control unit final assembly	
图 3-4-7	WL-5B 天线总装图	834
Fig.3-4-7	WL-5B Antenna final assembly	
图 3-4-8	WL-5B 接收机安装架总装图	840
Fig.3-4-8	WL-5B Receiver fixing rack final assembly	

标准件汇总表	843
LIST OF STANDARD PARTS	
轴承汇总表	861
LIST OF BEARINGS	
件号顺序索引	865
PART NUMBER INDEX	
标准件对照表	1~16
STANDARD PARTS COMPARISON TABLE	

一、电气设备

ELECTRICAL EQUIPMENT



图 1-1 直流发电机 ZF-1.5

Fig.1-1 D.C Generator ZF-1.5

插图 Fig.		名称 Nomenclature	件号 Part No.	件数 Qty	详见图号 Ref. Fig. No.	材料 Material	备注 Remarks
图号 No.	图位编号 Loc. No.						
1-1		直流发电机 D.C Generator	ZF-1.5				
	1	平键 Flat key	0-28	1		45	
	2	电枢组件 Armature	ZP2	1		组合件 Assembly	
	3	平键 Flat key	0-27	1		45	
	4	弹性轴 Flexible shaft	0-2	1		50CrVA	
	5	螺钉 Screw	0-26	1		45	
	6	法兰盘 Flange	0-4	1		ZL11	
	7-1	左旋螺母 Left-handed nut	0-15	1		45	
	7-2	右旋螺母 Right-handed nut	0-16	1		45	

插图 Fig.		名称 Nomenclature	件号 Part No.	件数 Qty	详见图号 Ref. Fig. No.	材料 Material	备注 Remarks
图号 No.	图位编号 Loc. No.						
(1-1)	8	止动垫圈 Stop washer	0-21	1		H62	
	9	垫圈 Washer	0-18	1		10	
	10	垫圈 Washer	0-10	1		橡胶石棉板 XB-450 Rubber-asbestos plate	
	11	轴承 Bearing	2F180205JR ₁	1		成件 Finished product	
	12	壳体组件 Case assembly	ZP1	1		组合件 Assembly	
	13	螺母 Nut	BM5GB54-66	12		标准件 Standard part	
	14	垫圈 Washer	5×12×1GB1018-67	4		标准件 Standard part	
	15	绝缘垫圈 Insulation washer	3-7	4		玻璃布板 3240 Glass cloth 3240	
	16	电刷组件 Brush assembly	ZP4	4		组合件 Assembly	

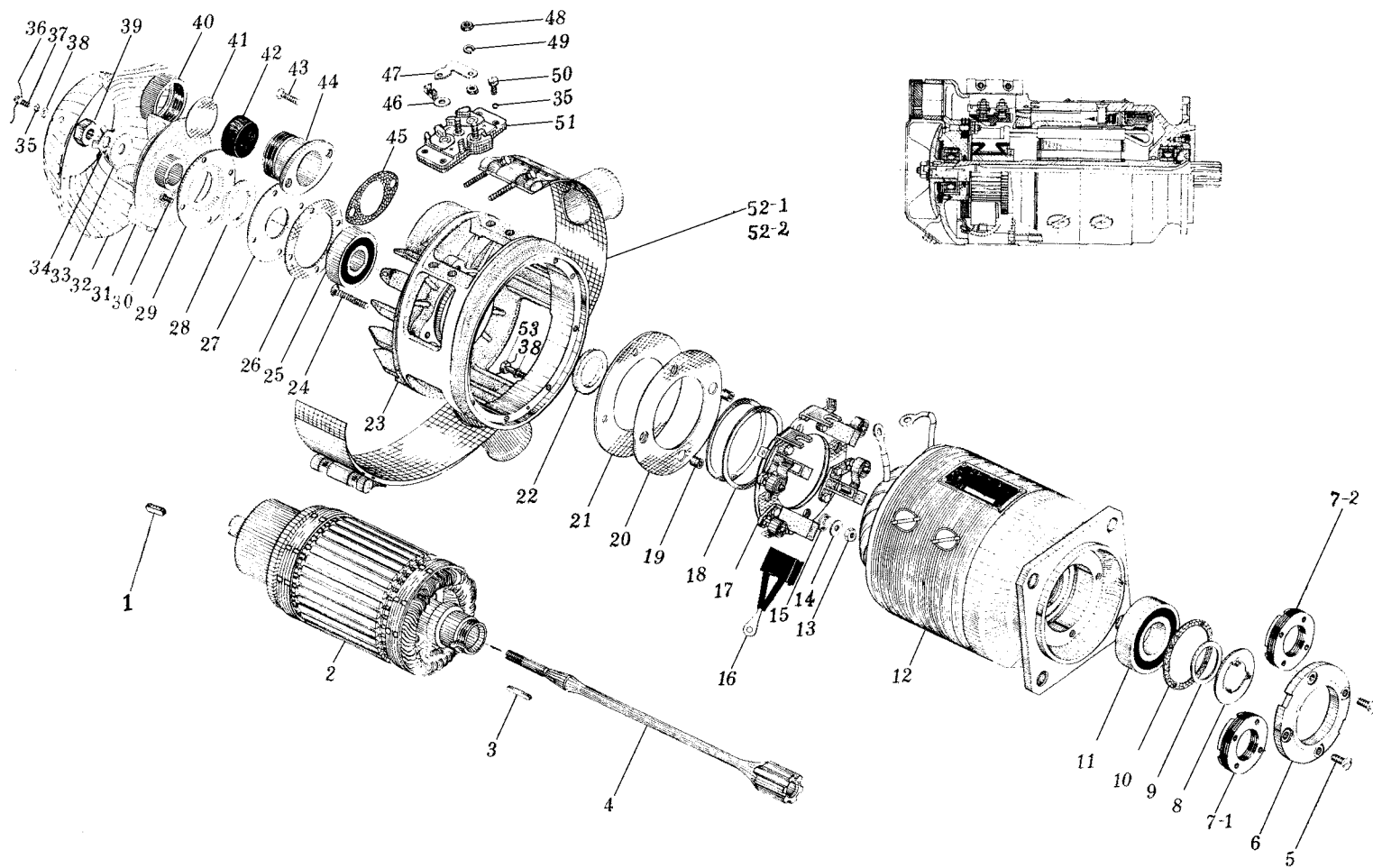
插图 Fig.		名称 Nomenclature	件号 Part No.	件数 Qty	详见图号 Ref. Fig. No.	材料 Material	备注 Remarks
图号 No.	图位编号 Loc. No.						
(1-1)	17	刷架环组件 Brush holder ring assembly	ZP3-3	1		组合件 Assembly	
	18	绝缘垫圈 Insulation washer	3-6	3		玻璃布板 3240 Glass cloth 3240	
	19	绝缘衬套 Insulation bush	3-5	4		酚醛压塑料, 塑 14-1 Laminated phenolic plastic, plastic 14-1	
	20	垫片 Gasket	3-8	1		玻璃布板 3240 Glass cloth 3240	
	21	垫片 Gasket	3-9	1		绝缘纸板 DK50/50 Insulation paper board DK50/50	
	22	严封垫圈 Sealing washer	0-7	1		工业用毛毡 112-44 Industrial felt 112-44	
	23	端盖分组件 End cover subassembly	ZP3-1	1		组合件 Assembly	
	24	螺钉 Screw	3-3	4		ML30CrMnSiA	

插图 Fig.		名称 Nomenclature	件号 Part No.	件数 Qty	详见图号 Ref. Fig. No.	材料 Material	备注 Remarks
图号 No.	图位编号 Loc. No.						
(1-1)	25	轴承 Bearing	F80302R ₂	1		成件 Finished product	
	26	垫圈 Washer	0-11	1		绝缘纸板 DK50/50 Insulation paper board DK50/50	
	27	轴承盖垫圈 Bearing cover washer	0-3	1		10	
	28	封严垫圈 Seal washer	0-6	1		工业用毛毡 112-44 Industrial felt 112-44	
	29	轴承盖 Bearing cover	0-20	1		10	
	30	螺钉 Screw	M4×10Q/5E17-71	4		标准件 Standard part	
	31	风扇 Fan	0-9	1		ZL11	
	32	防护罩 Protecting cover	0-1	1		10	
	33	垫圈 Washer	0-19	1		T9A	

插图 Fig.		名称 Nomenclature	件号 Part No.	件数 Qty	详见图号 Ref. Fig. No.	材料 Material	备注 Remarks
图号 No.	图位编号 Loc. No.						
(1-1)	34	止动垫圈 Stop washer	0-22	1		10	
	35	弹簧垫圈 Spring washer	4GB93-66	12		标准件 Standard part	
	36	锁紧丝 Locking wire	0/29	按需要 Per.reqt		H62	
	37	螺钉 Screw	M4×8Q/5E17-71	4		标准件 Standard part	
	38	垫圈 Washer	5×8×0.5GB1018-67	8		标准件 Standard part	
	39	螺母 Nut	0-17	1		45	
	40	圆螺母 Round nut	0-14	1		LY12	
	41	塞片 Filling piece	0-8	1		绝缘纸板 DK50/50 Insulation paper board DK50/50	
	42	封严塞 Sealing plug	0-5	1		航空橡胶 5860 Aero rubber 5860	

插图 Fig.		名称 Nomenclature	件号 Part No.	件数 Qty	详见图号 Ref. Fig. No.	材料 Material	备注 Remarks
图号 No.	图位编号 Loc. No.						
(1-1)	43	螺钉 Screw	3-28	2		45	
	44	出线管 Outgoing line tube	3-1	1		Z111	
	45	垫片 Gasket	3-2	1		橡胶石棉板 XB-450 Rubber-asbestos plate	
	46	接线片 Lug	0-24	2		H62-M	
	47	接触片 Contact segment	0-25	1		H62-M	
	48	螺母 Nut	BM5GB54-66	4		标准件 Standard part	
	49	弹簧垫圈 Spring washer	5GB93-66	4		标准件 Standard part	
	50	螺钉 Screw	M4×12GB65-66	4		标准件 Standard part	
	51	接线板组件 Terminal plate assembly	ZP3-2	1		组合件 Assembly	

插图 Fig.		名称 Nomenclature	件号 Part No.	件数 Qty	详见图号 Ref. Fig. No.	材料 Material	备注 Remarks
图号 No.	图位编号 Loc. No.						
(1-1)	52-1	防护带组件 Protecting strap assembly	ZP5	1		组合件 Assembly	自发通风采用 For spontaneous ventilation
	52-2	防护带组件 Protecting strap assembly	ZP6 ZP6a	1		组合件 Assembly	强迫通风采用 For forced ventilation
	53	螺栓 Bolt	0-13	8		40Cr	
1-2		振动式调压器 Vibration type voltage regulator	ZY-1500				
	1	外罩组件 External housing	150061	1		组合件 Assembly	
	2	电压调节器 Voltage regulator	580003	1		组合件 Assembly	
	3	盒子组件 Box	600071	1		组合件 Assembly	



图 1-2 振动式调压器 ZY-1500
 Fig.1-2 Vibration type voltage regulator

插图 Fig.		名称 Nomenclature	件号 Part No.	件数 Qty	详见图号 Ref. Fig. No.	材料 Material	备注 Remarks
图号 No.	图位编号 Loc. No.						
(1-2)	4	夹子 Clamp	316273	1		10	
	5	接线盒组件 Terminal box	600008	1		组合件 Assembly	
	6	阻流圈 Choke coil	N ₅ 64003	1		组合件 Assembly	
	7	电阻 Resistance	865004	1		组合件 Assembly	
	8	阻流圈 Choke coil	640019	1		组合件 Assembly	
	9	垫圈 Washer	3×6×0.5GB1018-20	17		标准件 Standard part	
	10	弹簧垫圈 Spring washer	3GB859-65Mn-CdD	30		标准件 Standard part	
	11	螺钉 Screw	HB1-202G-M3×12	9		标准件 Standard part	
	12	螺钉 Screw	HB1-202G-M3×8	12		标准件 Standard part	

插图 Fig.		名称 Nomenclature	件号 Part No.	件数 Qty	详见图号 Ref. Fig. No.	材料 Material	备注 Remarks
图号 No.	图位编号 Loc. No.						
(1-2)	13	盒底组件 Base plate	610005	1		组合件 Assembly	
	14	卡箍 Clamp	319019	1		10	
	15	卡箍 Clamp	319018	2		10	
	16	卡箍 Clamp	319017	1		10	
	17	绝缘垫片 Insulation back-up plate	N ₅ 893187	2~4		切边白云母 White mica	
	18	右支架 Right mounting	N ₅ 146038	1		H62-M	
	19	衬板 Welt	N ₅ 388071	1		A2	
	20	吸片组件 Absorption plate	N ₅ 500069	1		组合件 Assembly	
	21	垫片 Back-up plate	388021	0~2		H62-M	

插图 Fig.		名称 Nomenclature	件号 Part No.	件数 Qty	详见图号 Ref. Fig. No.	材料 Material	备注 Remarks
图号 No.	图位编号 Loc. No.						
(1-2)	22	线圈组件 Coil kit	875009	1		组合件 Assembly	
	23	支架组件 Support	660002	1		组合件 Assembly	
	24	螺钉 Screw	HB1-202TA-M3×6Sn	2		标准件 Standard part	
	25	垫块 Back-up block	N ₅ 388069	1		ZL101	
	26	止动弹簧片 Stop spring leaf	446009	1		T9A	
	27	专用螺母 Special nut	474014	1		45	
	28	螺钉 Screw	HB1-202G-M2×3	1		标准件 Standard part	
	29	调节螺杆组件 Adjustable screw rod	460002	1		组合件 Assembly	
	30	衬板 Welt	388051	1		10	

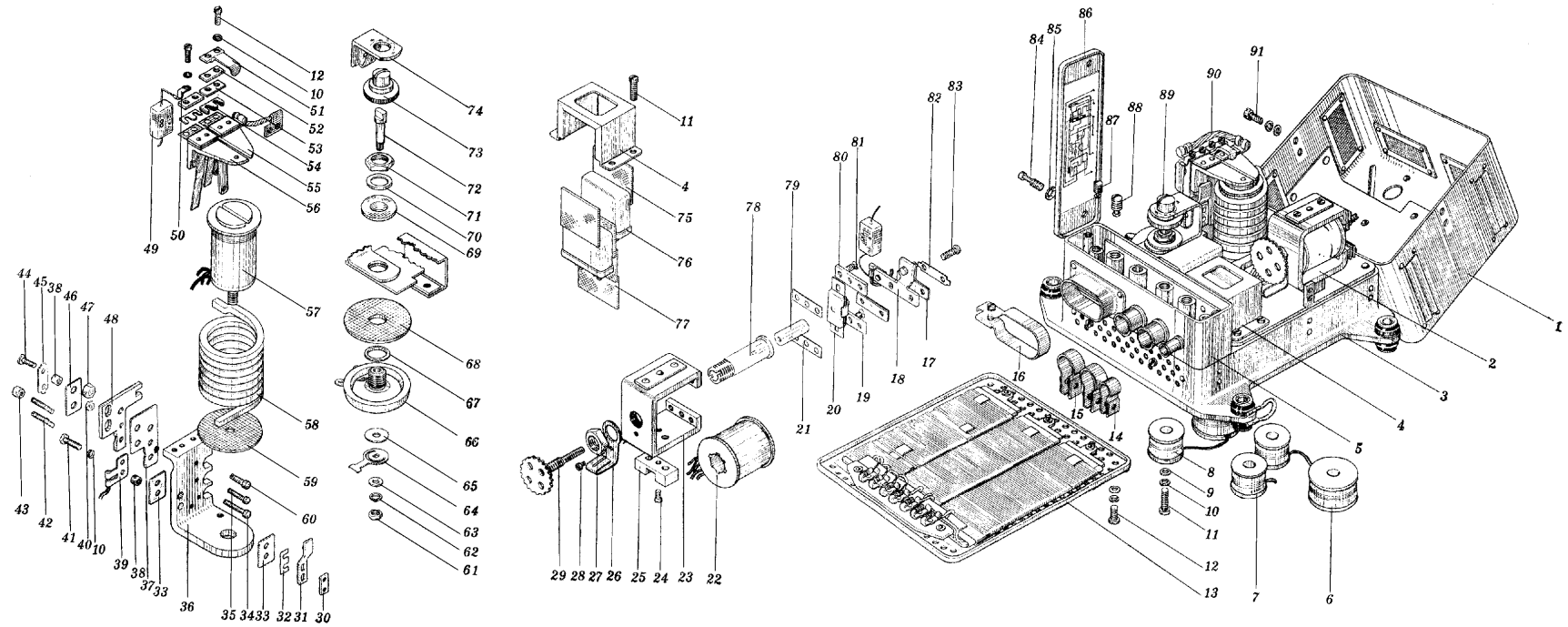
插图 Fig.		名称 Nomenclature	件号 Part No.	件数 Qty	详见图号 Ref. Fig. No.	材料 Material	备注 Remarks
图号 No.	图位编号 Loc. No.						
(1-2)	31	角板组件 Corner plate	310001	1		组合件 Assembly	
	32	垫片 Back-up plate	388048	0~3		10	
	33	绝缘垫片 Insulation back-up plate	893076	2		切边白云母 White mica	
	34	接点组件 Contact point	745075	1		组合件 Assembly	
	35	接点组件 Contact point	745005	1		组合件 Assembly	
	36	支架 Mounting	661042	1		DT1	
	37	绝缘垫片 Insulation back-up plate	893204	1		切边白云母 White mica	
	38	衬套 Rush	204012	4		塑料尼龙 1010 Plastic nylon 1010	
	39	接线片 Lup	N ₅ 712125	1		H62-M	

插图 Fig.		名称 Nomenclature	件号 Part No.	件数 Qty	详见图号 Ref. Fig. No.	材料 Material	备注 Remarks
图号 No.	图位编号 Loc. No.						
(1-2)	40	螺母 Nut	N ₅ 474060	2		Y12	
	41	螺钉 Screw	HB1-201G-M3×11	2		标准件 Standard part	
	42	螺钉 Screw	462531	2		HPb59-1	
	43	专用螺母 Special screw	474160	2		45	
	44	螺栓 Bolt	HB1-101G3×8	2		标准件 Standard part	
	45	制动垫片 Stop back-up plate	N ₅ 388070	1		10	
	46	绝缘垫片 Insulation back-up plate	893008	2		切边白云母 White mica	
	47	螺母 Nut	BM4GB52-45	1		标准件 Standard part	
	48	支片 Support piece	242007	1		H62	

插图 Fig.		名称 Nomenclature	件号 Part No.	件数 Qty	详见图号 Ref. Fig. No.	材料 Material	备注 Remarks
图号 No.	图位编号 Loc. No.						
(1-2)	49	电容器 Capacitor	CY-2-500D-680-±10%	2		成件 Finished product	
	50	接线片 Lup	712037	1		H62-M	
	51	挡片 Guard	253002	1		10	
	52	衬板 Welt	388049	1~2		10	
	53	衬板 Welt	388359	0~1		10	
	54	垫片 Back-up plate	388050	0~8		10	
	55	吸片组件 Absorption plate	670058	1		组合件 Assembly	
	56	吸片组件 Absorption plate	670001	1		组合件 Assembly	
	57	线圈组件 Coil kit	875099	1		组合件 Assembly	

插图 Fig.		名称 Nomenclature	件号 Part No.	件数 Qty	详见图号 Ref. Fig. No.	材料 Material	备注 Remarks
图号 No.	图位编号 Loc. No.						
(1-2)	58	串联线圈 Series coil	825026	1		TBR	
	59	垫圈 Gasket	481016	1		环氧酚醛玻璃布板 3240 Epoxy phenolic glass cloth 3240	
	60	接点组件 Contact point	745074	1		组合件 Assembly	
	61	螺母 Nut	BM4GB54-45	1		标准件 Standard part	
	62	弹簧垫圈 Spring washer	4GB859-65Mn-CdD	1		标准件 Standard part	
	63	垫圈 Washer	4×8×0.8GB1018-20	1		标准件 Standard part	
	64	可变电阻滑片 Variable resistance slide platc	751144	1		QSi3-1-Y	
	65	弹性垫圈 Elastic gasket	484029	1		QSi3-1-Y	

插图 Fig.		名称 Nomenclature	件号 Part No.	件数 Qty	详见图号 Ref. Fig. No.	材料 Material	备注 Remarks
图号 No.	图位编号 Loc. No.						
(1-2)	66	带衬套的可变电阻组件 Variable resistance assembly with bushing	N ₅ 618022	1		组合件 Assembly	
	67	垫圈 Gasket	891159	1		环氧酚醛玻璃布板 3240 Epoxy phenolic glass cloth 3240	
	68	垫圈 Gasket	388227	1		环氧酚醛玻璃布板 3240 Epoxy phenolic glass cloth 3240	
	69	衬套 Bushing	204222	1		塑料 FQBD-12 Plastic FQBD-12	
	70	垫圈 Washer	10×16×0.8GB1018-20	1		标准件 Standard part	
	71	螺母 Nut	474071	1		10	
	72	轴 Shaft	184043	1		25	

插图 Fig.		名称 Nomenclature	件号 Part No.	件数 Qty	详见图号 Ref. Fig. No.	材料 Material	备注 Remarks
图号 No.	图位编号 Loc. No.						
(1-2)	73	调节轮组件 Adjusting disk	223003	1		组合件 Assembly	
	74	夹子组件 Clamp	315036	1		组合件 Assembly	
	75	绝缘垫片 Insulation gasket	893657	0~5		绝缘纸板 DK100/00 Insulation paper board DK100/00	
	76	电容器 Capacitor	CZJ-L-1-400-0.22-±10%	2		成件 Finished product	
	77	绝缘垫片 Insulation gasket	N ₅ 893157	1		绝缘纸板 DK100/00 Insulation paper board DK100/00	
	78	铁心 Iron core	N ₅ 676013	1		DT1	
	79	铁心 Iron core	N ₅ 676012	1		DT1	
	80	衬板 Welt	N ₅ 388072	1		A2	

插图 Fig.		名称 Nomenclature	件号 Part No.	件数 Qty	详见图号 Ref. Fig. No.	材料 Material	备注 Remarks
图号 No.	图位编号 Loc. No.						
(1-2)	81	螺钉 Screw	HB1-205G-M3×6	4		标准件 Standard part	
	82	止动垫片 Stop back-up plate	388023	1		D13	
	83	螺钉 Screw	HB1-201G-M3×10	2		标准件 Standard part	
	84	螺钉 Screw	HB1-213G-M4×12	2		标准件 Standard part	
	85	专用电圈 Special gasket	N ₅ 481168	2		T9A	
	86	盖板组件 Cover plate	130072	1		组合件 Assembly	
	87	专用螺钉组件 Special screw	460006	2		组合件 Assembly	
	88	专用螺钉组件 Special screw	460003	4		组合件 Assembly	
	89	可变电阻 Variable resistance	855025	1		组合件 Assembly	

插图 Fig.		名称 Nomenclature	件号 Part No.	件数 Qty	详见图号 Ref. Fig. No.	材料 Material	备注 Remarks
图号 No.	图位编号 Loc. No.						
(1-2)	90	组合继电器 Combined relay	015091	1		组合件 Assembly	
	91	螺钉 Screw	HB1-203G-M3×5	2		标准件 Standard part	
1-3		点火线圈 Igniton coil	DH-2				
	1	盖子 Cover	DH-2.000-12	1		08F	
	2	螺帽 Nut	DH-2.000-10	6		A3	
	3	弹簧垫圈 Spring washer	5GB93-66	6		标准件 Standard part	
	4	垫圈 Washer	DH-2.000-7	2		A3	
	5	绝缘垫圈 Insulation gasket	DH-2.000-8	2		环氧酚醛玻璃布板 3240 Epoxy phenolic glass cloth 3240	



图 1-3 点火线圈 DH-2

Fig.1-3 Igniton coil DH-2

插图 Fig.		名称 Nomenclature	件号 Part No.	件数 Qty	详见图号 Ref. Fig. No.	材料 Material	备注 Remarks
图号 No.	图位编号 Loc. No.						
(1-3)	6	开口销 Split pin	1.5×20GB91-67	1		标准件 Standard part	
	7	保险筒 Safety cylinder	DH-2.000-11	1		08F	
	8	绝缘衬套 Insulation bush	DH-2.000-9	1		橡胶 2401 Rubber 2401	
	9	底座 Base plate	DH-2.202-1	1		ZL7 或 ZL12 ZL7 or ZL12	
	10	衬条 Battern	DH-2.201-3	4		细毛毡 112-14 Thin felt 112-14	
	11	接头螺母 Union nut	DH-2.000-5	2		HPb59-1	
	12	密封垫圈 Seal gasket	DH-2.000-14	2		酚醛纸板 3021 Phenolic paper board 3021	
	13	密封圈 Seal ring	DH-2.000-3	2		航空橡胶 4161 Aero rubber 4161	
	14	低压出线螺管 Low voltage outlet line threaded pipe	DH-2.000-13	1		ZL7 或 ZL12 ZL7 or ZL12	

插图 Fig.		名称 Nomenclature	件号 Part No.	件数 Qty	详见图号 Ref. Fig. No.	材料 Material	备注 Remarks
图号 No.	图位编号 Loc. No.						
(1-3)	15	衬套 Bushing	DH-2.000-6	1		LF2	
	16	调整垫圈 Adjustable washer	DH-2.300-1	5		20	
	17	接触板 Contact plate	DH-2.302-1	1		H62	
	18	锁紧弹簧 Locking spring	DH-2.302-2	1		T8A	
	19	弹簧片总成 Spring leaf assembly	DH-2.305	1			
		弹簧片 Spring leaf	DH-2.305-1	1		70Si2CrA	
		下接触点座 Lower contact seating	DH-2.306-1	1		45	
		接触点 Contact point	DH-2.303-2	2		PtIr25	
	20	吸片 Absorption plate	DH-2.304-1	1		电工纯铁薄板 DT1A Electrician pure iron sheet DT1A	

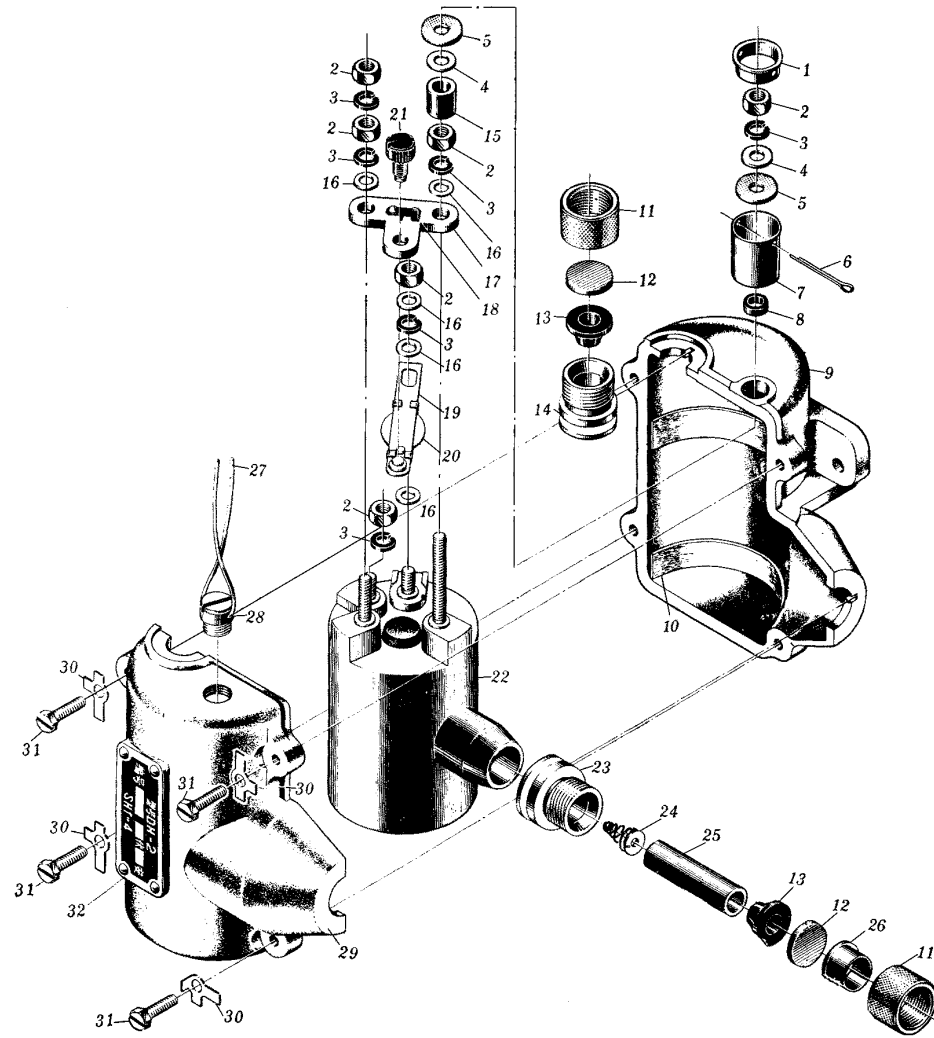
插图 Fig.		名称 Nomenclature	件号 Part No.	件数 Qty	详见图号 Ref. Fig. No.	材料 Material	备注 Remarks
图号 No.	图位编号 Loc. No.						
(1-3)	21	上接触点总成 Upper contact assembly	DH-2.303	1			
		接触螺钉 Contact screw	DH-2.303-1	1		45	
	22	线圈总成 Coil kit	DH-2.307	1			
		线圈外壳总成 Coil housing assembly	DH-2.308	1		酚醛压塑粉 塑 14-1 Laminated phenolic plastic, plastic 14-1	
		螺杆 Threaded rod	DH-2.308-1	1		HPb59-1	
		长螺钉 Long screw	DH-2.308-2	1		HPb59-1	
		短螺钉 Short screw	DH-2.308-3	2		HPb59-1	
		铁芯片 Iron core plate	DH-2.310-1	32		硅薄钢板 D43 Silicon thin sheet D43	

插图 Fig.		名称 Nomenclature	件号 Part No.	件数 Qty	详见图号 Ref. Fig. No.	材料 Material	备注 Remarks
图号 No.	图位编号 Loc. No.						
(1-3)		次级层间绝缘纸 Secondary interlayer insulating paper	DH-2.310-10	39		电容器纸 DR- II Capacitor paper DR- II	0.35~0.50 μ F、600V
		初次级漆包线 Primary and secondary enamel wire				油性漆包圆铜线 Q Round oily enameled copper wire Q	
		环氧树脂浸渍纸质电容 Epoxy resin impregnated paper capacitor	DH-2.314	2			
	23	高压出线螺管 Hi volt outlet line threaded pipe	DH-2.000-1	1		ZL7 或 ZL12 ZL7 or ZL12	
	24	接触块组件 Contact disk assembly	DH-2.100	1			
		接触块 Contact disk	DH-2.100-1	1		HPb59-1	
		接触弹簧 Contact spring	DH-2.100-2	1		II 组 Group II	

插图 Fig.		名称 Nomenclature	件号 Part No.	件数 Qty	详见图号 Ref. Fig. No.	材料 Material	备注 Remarks
图号 No.	图位编号 Loc. No.						
(1-3)	25	绝缘衬管 Insulating liner	DH-2.000-2	1		硬质橡胶 2401 Hard rubber 2401	
	26	出线套 Outgoing line sleeve	DH-2.000-4	1		H62	
	27	锁紧钢丝 Locking wire	DH-2.000-16	1		镀锌低碳钢丝 Zinc plating low carbon steel wire	
	28	调整孔螺钉 Adjusting hole screw	DH-2.000-15	1		A3	
	29	上盖 Upper cover	DH-2.201-1	1		ZL7 或 ZL12 ZL7 or ZL12	
	30	锁紧垫片 Locking gasket	DH-2.000-18	4		08F	
	31	六角头头部带槽螺栓 Slotted hex bolt	M4×14GB29-66	4		标准件 Standard part	
	32	铭牌 Placard	DH-2.201-2	1		H62	



图 1-4 滤波器 LBQ-3

Fig.1-4 Wave filter LBQ-3

插图 Fig.		名称 Nomenclature	件号 Part No.	件数 Qty	详见图号 Ref. Fig. No.	材料 Material	备注 Remarks
图号 No.	图位编号 Loc. No.						
1-4		滤波器 Wave filter	LBQ-3				
		1 底壳 Base housing	103.105	1		ZL12	
		2 螺钉 Screw	M3×5GB65-25	4		标准件 Standard part	
		3 弹簧垫圈 Spring washer	3GB93-65Mn	4		标准件 Standard part	
		4 电容器夹 Capacitor clamp	LBQ-3-3-0	1		组合件 Assembly	
		5 垫片 Back-up plate	LBQ-3-16-0-9	按需要 Per.reqt		绝缘纸板 DK100/00 Insulating paper board DK100/00	0.5×46×21
		垫片 Back-up plate	LBQ-3-16-0-15	按需要 Per.reqt		绝缘纸板 DK100/00 Insulating paper board DK100/00	0.5×15×90
		6 螺钉 Screw	M3×10GB65-25	6		标准件 Standard part	
		弹簧垫圈 Spring washer	3GB93-65Mn	6		标准件 Standard part	

插图 Fig.		名称 Nomenclature	件号 Part No.	件数 Qty	详见图号 Ref. Fig. No.	材料 Material	备注 Remarks	
图号 No.	图位编号 Loc. No.							
(1-4)	7	垫圈 Washer	3×0.5GB848-10	6		标准件 Standard part		
	8	接线板 Terminal plate	LBQ-4-0	2		塑料 FX-502 Plastic FX-502		
	9	螺钉 Screw	M4×8GB68-25	4		标准件 Standard part		
	10	座板 Base plate	LBQ-21-2	1		LY12		
	11	箍圈 Clamp	319040	4		10		
	12	螺钉 Screw	M3×8GB65-25	4		标准件 Standard part		
			弹簧垫圈 Spring washer	3GB93-65Mn	4		标准件 Standard part	
	13	螺钉 Screw	M5×10GB65-25	4		标准件 Standard part		
			弹簧垫圈 Spring washer	5GB93-65Mn	4		标准件 Standard part	

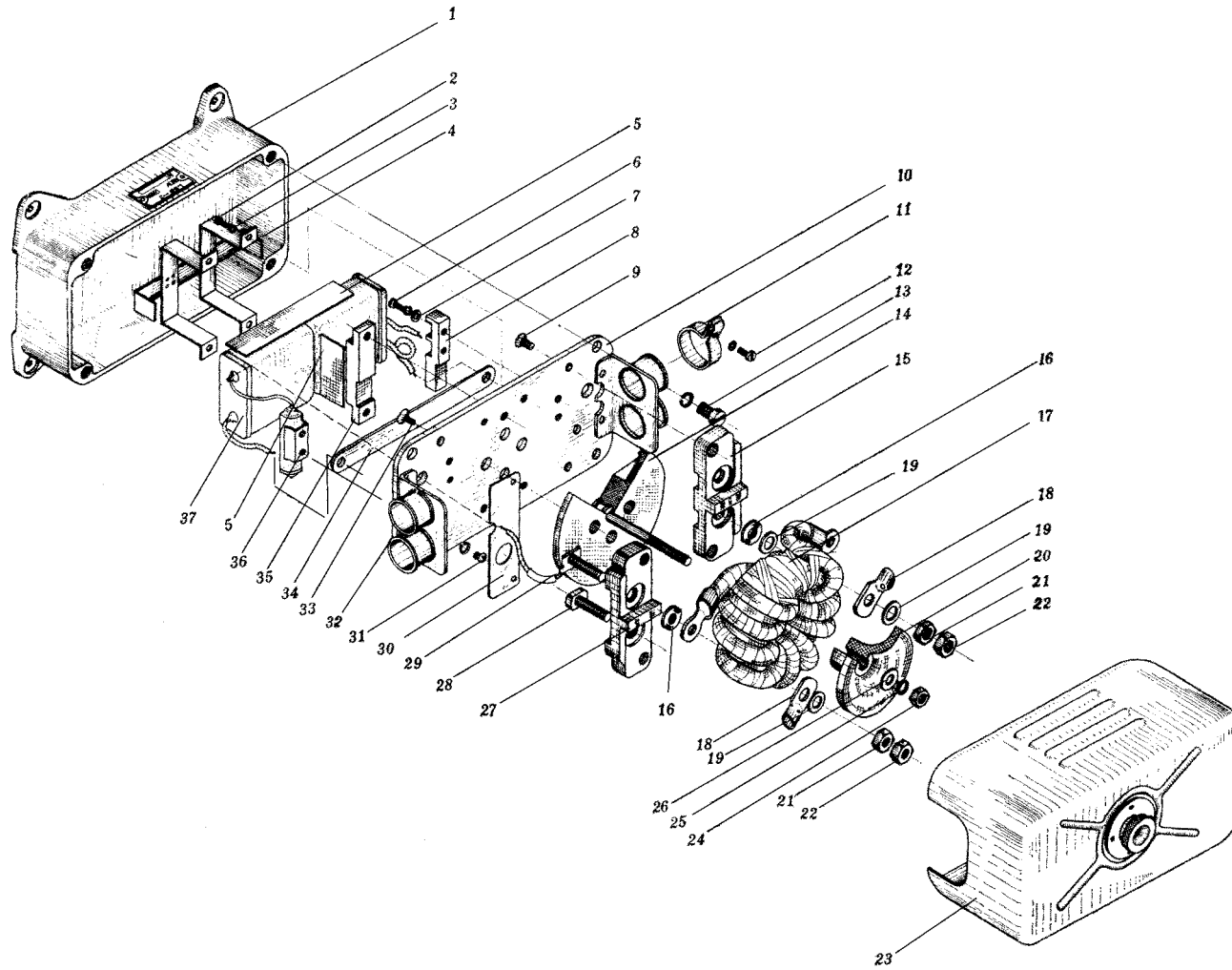
插图 Fig.		名称 Nomenclature	件号 Part No.	件数 Qty	详见图号 Ref. Fig. No.	材料 Material	备注 Remarks
图号 No.	图位编号 Loc. No.						
(1-4)	14	线圈座 Coil rack	105.014	1		组合件 Assembly	
	15	接线板 Terminal plate	175.009	1		组合件 Assembly	
	16	接线螺母 Connector screw	471.047	4		H62	
	17	阻流圈 Resistance choke	LBQ3-15-9	1		组合件 Assembly	
	18	接线片 Lug	LBQ-55-15	4		H62	
	19	垫圈 Washer	6×1GB848-10	6		标准件 Standard part	
	20	衬套 Bush	LBQ-39-9	1		塑料 FX-502 Plastic FX-502	
	21	螺母 Nut	BM6GB52-H62	4		标准件 Standard part	
	22	保险螺母 Safety nut	BM6Q/1E1201	4		标准件 Standard part	

插图 Fig.		名称 Nomenclature	件号 Part No.	件数 Qty	详见图号 Ref. Fig. No.	材料 Material	备注 Remarks
图号 No.	图位编号 Loc. No.						
(1-4)	23	罩子 Cover	LBQ3-1-0	1		组合件 Assembly	
	24	螺母 Nut	BM5GB52-25	1		标准件 Standard part	
	25	弹簧垫圈 Spring washer	5GB93-65Mn	1		标准件 Standard part	
	26	垫圈 Washer	A5×1GB97-10	1		标准件 Standard part	
	27	接线板 Terminal plate	175.010	1		组合件 Assembly	
	28	接线柱 Terminal	756.063	2		HPb59-1	
	29	接线柱 Terminal	755.005	2		组合件 Assembly	
	30	绝缘垫片 Insulating back-up plate	893.221	2		云母片 5533 Mica slice 5533	
	31	螺钉 Screw	M4×8GB67-10	2		标准件 Standard part	

插图 Fig.		名称 Nomenclature	件号 Part No.	件数 Qty	详见图号 Ref. Fig. No.	材料 Material	备注 Remarks
图号 No.	图位编号 Loc. No.						
(1-4)	32	弹簧垫圈	4GB93-65Mn	2		标准件	
		Spring washer				Standard part	
	33	出线管	LBQ-8-2	2		组合件	
		Outgoing line pipe				Assembly	
	34	螺钉	M4×10GB68-25	4		标准件	
		Screw				Standard part	
	35	汇流条	721.122	4		T4	
		Bus					
36	接线板	LBQ-5-0	1		塑料 FX-502		
	Terminal plate				Plastic FX-502		
37	电容器	CZC-J-110-20-0.1-III	1		成件		
	Capacitor				Finished product		
1-5-1		电容器	CZC-L-1-160-10-III	2		成件	
		Capacitor				Finished product	
		感应变流机	GBL-250				
		Induction inverter					



图 1-5-1 感应变流机 GBL-250

Fig.1-5-1 Induction inverter GBL-250

插图 Fig.		名称 Nomenclature	件号 Part No.	件数 Qty	详见图号 Ref. Fig. No.	材料 Material	备注 Remarks
图号 No.	图位编号 Loc. No.						
(1-5-1)	1	端罩 End cover	151043	1		L4-M	
	2	螺母 Nut	474104	1		45	
	3	弹簧垫圈 Spring washer	10GB859-65Mn-CdD	2		标准件 Standard part	
	4	垫圈 Washer	10×22×1.5GB1018-20	2		标准件 Standard part	
	5	风扇组件 Fan assembly	380004	1		组合件 Assembly	
	6	螺钉 Screw	HB1-202G-M4×10	4		标准件 Standard part	
	7	封严垫圈 Seal washer	306084	1		毛毡 112-44 Felt 112-44	
	8	轴承盖 Bearing cover	232095	1		ZL501	
	9	滚珠轴承 Ball bearing	F200	2		成件 Finished product	

插图 Fig.		名称 Nomenclature	件号 Part No.	件数 Qty	详见图号 Ref. Fig. No.	材料 Material	备注 Remarks
图号 No.	图位编号 Loc. No.						
(1-5-1)	10	封严垫圈 Seal washer	306083	1		毛毡 112-44 Felt 112-44	
	11	端盖装配 End cover assembly	120135	1		组合件 Assembly	
	12	螺栓 Bolt	HB1-101G4×22	4		标准件 Standard part	
	13	弹簧垫圈 Spring washer	4GB859-65Mn-CdD	23		标准件 Standard part	
	14	垫圈 Washer	4×8×1GB1018-20	4		标准件 Standard part	
	15	键 Key	Q/2E171-2×10	1		标准件 Standard part	
	16	电枢装配 Armature assembly	500132	1		组合件 Assembly	
	17	定子装配 Stator assembly	100205	1		组合件 Assembly	
	18	端盖组件 End cover assembly	120134	1		组合件 Assembly	

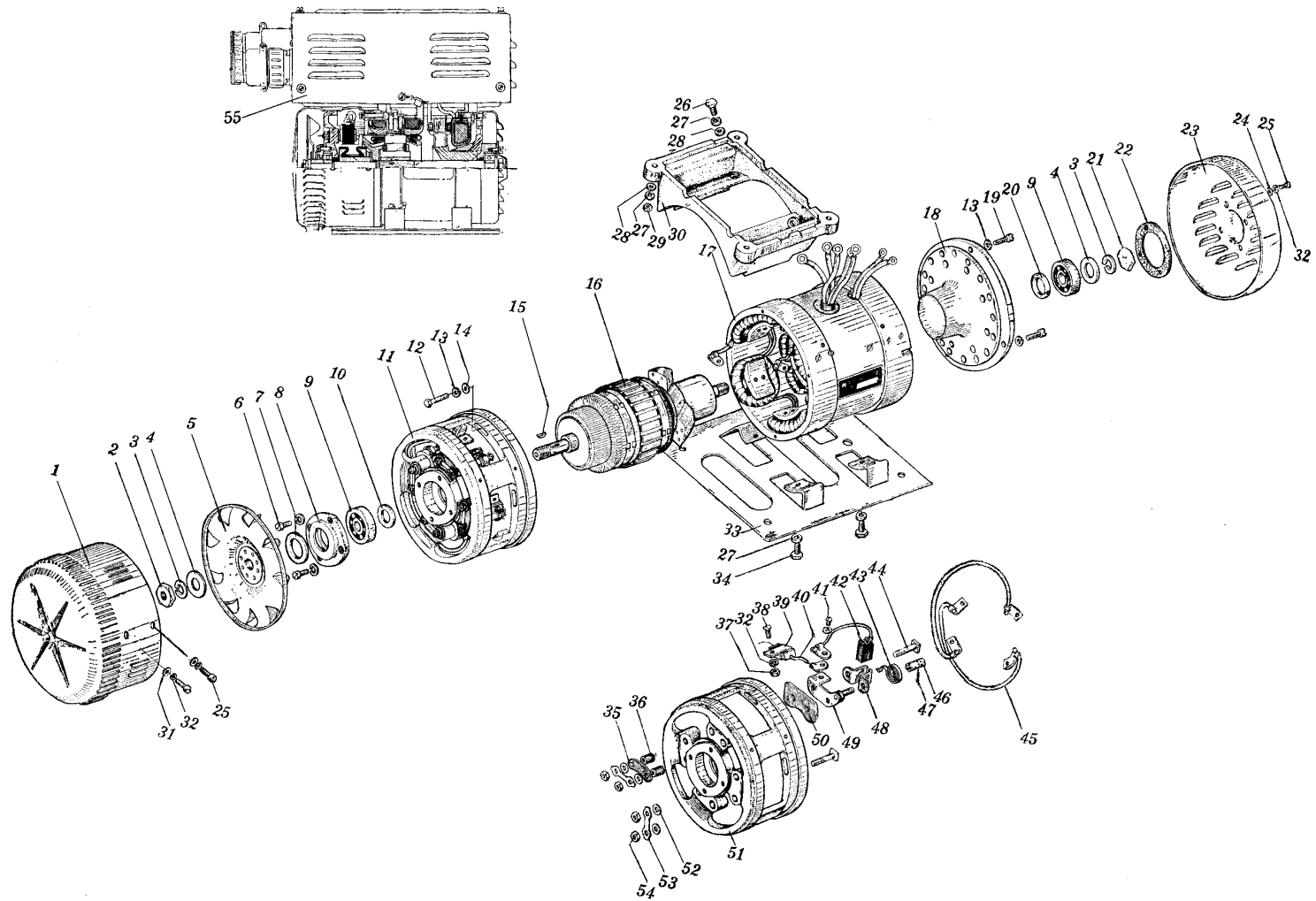
插图 Fig.		名称 Nomenclature	件号 Part No.	件数 Qty	详见图号 Ref. Fig. No.	材料 Material	备注 Remarks
图号 No.	图位编号 Loc. No.						
(1-5-1)	19	螺钉 Screw	HB1-202G-M4×14	8		标准件 Standard part	
	20	封严垫圈 Seal washer	306085	1		毛毡 112-44 Felt 112-44	
	21	螺母 Nut	474105	1		45	
	22	垫片 Ring gasket	388193	1		高压橡胶石棉板 High-tension rubber-asbestos sheet	
	23	端罩 End cover	151042	1		L4-M	
	24	垫圈 Washer	3×6×0.8GB1018-20	4		标准件 Standard part	
	25	螺钉 Screw	HB1-202G-M3×8	8		标准件 Standard part	
	26	螺钉 Screw	HB1-201G-M5×11	4		标准件 Standard part	

插图 Fig.		名称 Nomenclature	件号 Part No.	件数 Qty	详见图号 Ref. Fig. No.	材料 Material	备注 Remarks
图号 No.	图位编号 Loc. No.						
(1-5-1)	27	弹簧垫圈 Spring washer	5GB859-65Mn-CdD	12		标准件 Standard part	
	28	垫圈 Washer	5×12×1GB1018-20	8		标准件 Standard part	
	29	螺母 Nut	BM5GB52-45	4		标准件 Standard part	
	30	底座 Base plate	107029	1		ZL501	
	31	垫圈 Washer	3×8×0.5GB1018-20	4		标准件 Standard part	
	32	弹簧垫圈 Spring washer	3GB859-65Mn-CdD	10		标准件 Standard part	
	33	底座 Base plate	105006	1		10	
	34	螺钉 Screw	HB1-201G-M5×9	4		标准件 Standard part	
	35	绝缘垫片 Insulating gasket	893350	2		玻璃布板 3240 Glass cloth board 3240	

插图 Fig.		名称 Nomenclature	件号 Part No.	件数 Qty	详见图号 Ref. Fig. No.	材料 Material	备注 Remarks
图号 No.	图位编号 Loc. No.						
(1-5-1)	36	绝缘衬套 Insulation bush	886081	4		增强尼龙 1010 Reinforced nylon 1010	
	37	螺母 Nut	BM3GB52-45	2		标准件 Standard part	
	38	螺钉 Screw	HB1-205G-M3×12	2		标准件 Standard part	
	39	卡箍 Clamp	319014	2		10	
	40	电容器组件 Capacitor assembly	765013	2		组合件 Assembly	
	41	螺钉 Screw	HB1-202G-M4×6	4		标准件 Standard part	
	42	电刷组件 Brush assembly	555039	4		组合件 Assembly	
	43	弹簧 Spring	441035	4		T9A	
	44	螺栓 Bolt	466106	8		45	

插图 Fig.		名称 Nomenclature	件号 Part No.	件数 Qty	详见图号 Ref. Fig. No.	材料 Material	备注 Remarks
图号 No.	图位编号 Loc. No.						
(1-5-1)	45	连接线组件 Connecting wire kit	725013	2		组合件 Assembly	
	46	衬套 bush	204723	4		10	
	47	开口销 Split pin	1.5×15GB91	4		标准件 Standard part	
	48	刷盒夹 Brush box clamp	551040	4		H62-M	
	49	刷盒板组件 Plate assembly for brush box	552054	4		组合件 Assembly	
	50	绝缘垫片 Insulating gasket	893349	2		玻璃布板 3240 Glass cloth board 3240	
	51	端盖组件 End cover assembly	125122	1		组合件 Assembly	
	52	垫圈 Washer	4×10×0.8GB1018-20	8		标准件 Standard part	
	53	制动垫圈 Stop gasket	183053	4		10	



图 1-5-2 感应变流机控制盒 GBH-250

Fig.1-5-2 Induction inverter control box GBH-250

插图 Fig.		名称 Nomenclature	件号 Part No.	件数 Qty	详见图号 Ref. Fig. No.	材料 Material	备注 Remarks
图号 No.	图位编号 Loc. No.						
(1-5-1)	54	螺母 Nut	BM4GB52-45	8	1-5-2	标准件 Standard part	
	55	控制盒 Control box	GBH-250(008054)	1		成件 Finished product	
1-5-2		感应变流机控制盒 Induction inverter control box	GBH-250				
	1	电阻 Resistance	RXYC-10-680 Ω \pm 10%	1		成件 Finished product	
	2	螺母 Nut	BM2.5GB52-45	4		标准件 Standard part	
	3	螺钉 Screw	HB1-202G-M2.5 \times 6	4		标准件 Standard part	
	4	弹簧垫圈 Spring washer	2.5GB859-65Mn-CdD	4		标准件 Standard part	
	5	电容器 Capacitor	CJ40-3-160-1- \pm 10%	1		成件 Finished product	

插图 Fig.		名称 Nomenclature	件号 Part No.	件数 Qty	详见图号 Ref. Fig. No.	材料 Material	备注 Remarks
图号 No.	图位编号 Loc. No.						
(1-5-2)	6	电容器 Capacitor	CJ40-3-400-0.22-±10%	1		成件 Finished product	
	7	螺钉 Screw	462389	2		45	
	8	绝缘衬套 Insulation bush	886113	4		增强尼龙 1010 Reinforced nylon 1010	
	9	电阻组件 Resistor assembly	618057	1		组合件 Assembly	
	10	垫圈 Washer	4×16×2GB1018-20	1		标准件 Standard part	
	11	稳压器 Voltage stabilizer	WY-4	1		成件 Finished product	
	12	螺钉 Screw	N ₃ 462276	2		ML25	
	13	绝缘衬套 Insulation bush	886117	2		增强尼龙 1010 Reinforced nylon 1010	
	14	连接片 Attaching lug	721226	1		T2-M	

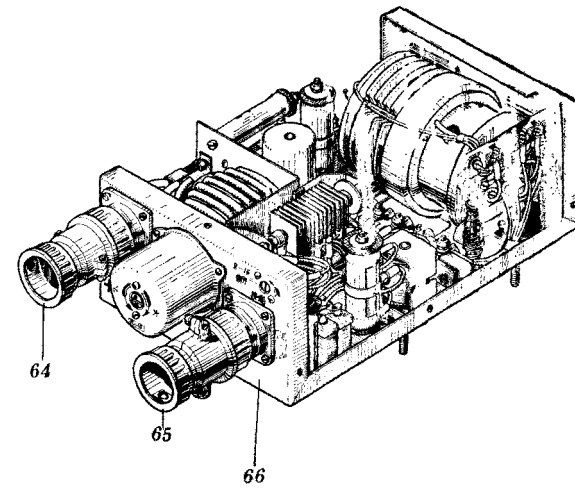
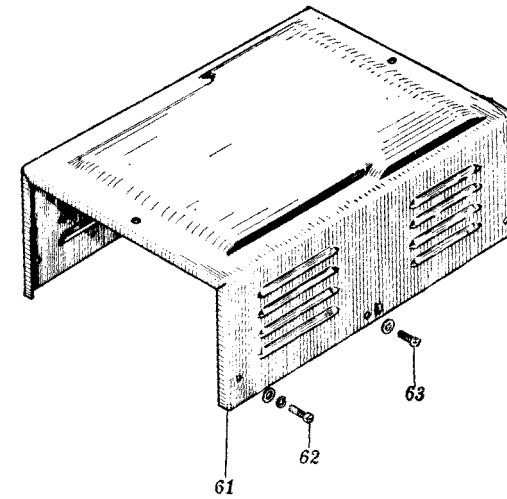
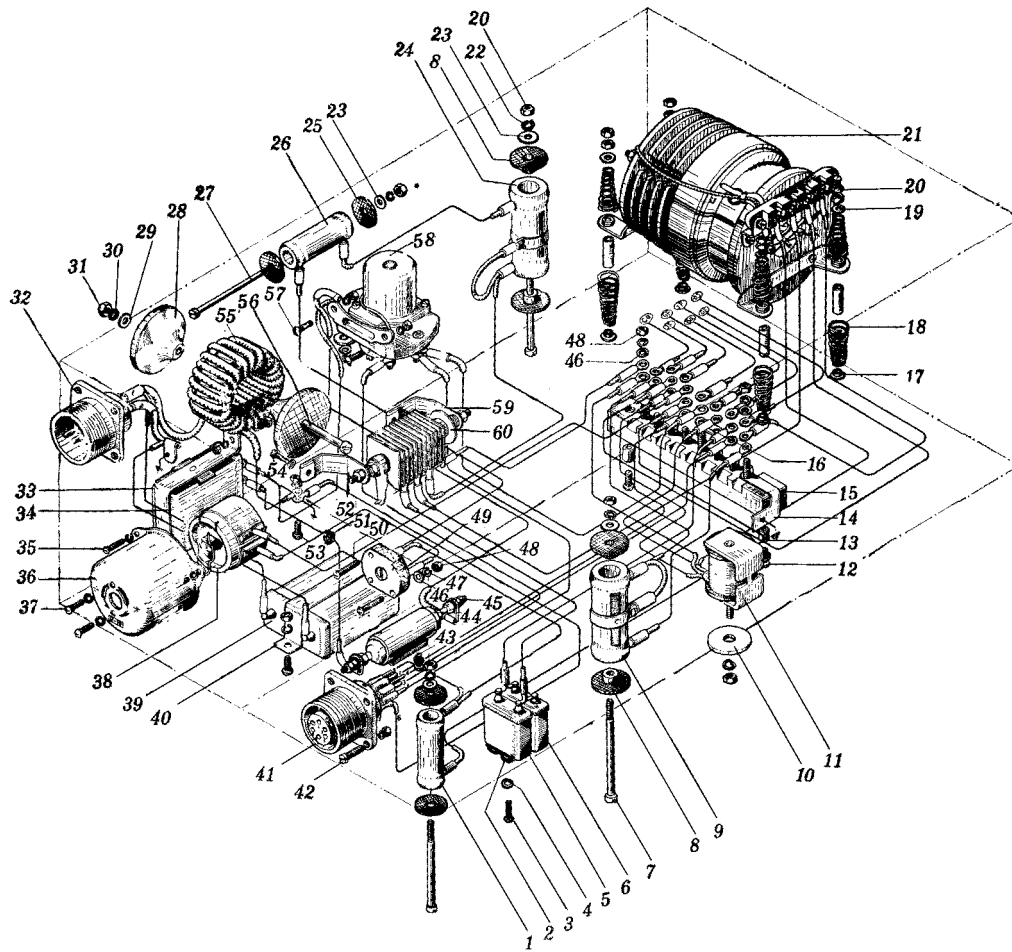
插图 Fig.		名称 Nomenclature	件号 Part No.	件数 Qty	详见图号 Ref. Fig. No.	材料 Material	备注 Remarks
图号 No.	图位编号 Loc. No.						
(1-5-2)	15	连接板组件 Connecting board assembly	175010	1		组合件 Assembly	
	16	连接片 Attaching lug	721190	1		H62-M	
	17	垫圈 Gasket	481768	4		10	
	18	弹簧 Spring	443137	8		II a 组 Group II a	
	19	垫圈 Gasket	481626	4		45	
	20	螺母 Nut	BM4GB52-45	23		标准件 Standard part	
	21	炭片式调压器 Carbon-plate voltage regulator	TY-5	1		成件 Finished product	
	22	弹簧垫圈 Spring washer	4GB859-65Mn-CdD	19		标准件 Standard part	
	23	垫圈 Washer	4×16×1GB1018-20	2		标准件 Standard part	

插图 Fig.		名称 Nomenclature	件号 Part No.	件数 Qty	详见图号 Ref. Fig. No.	材料 Material	备注 Remarks
图号 No.	图位编号 Loc. No.						
(1-5-2)	24	电阻组件 Resistor assembly	618058	1		组合件 Assembly	
	25	绝缘垫圈 Insulating gasket	891174	4		增强尼龙 1010 Reinforced nylon 1010	
	26	电阻 Resistor	RXYC-10-120 Ω - \pm 10%	1		成件 Finished product	
	27	螺钉 Screw	462388	2		25	
	28	绝缘衬套 Insulating bush	886118	2		增强尼龙 1010 Reinforced nylon 1010	
	29	垫圈 Gasket	5 \times 12 \times 1GB1018-20	1		标准件 Standard part	
	30	弹簧垫圈 Spring washer	5GB859-65Mn-CdD	1		标准件 Standard part	
	31	螺母 Nut	BM5GB52-45	1		标准件 Standard part	
	32	插座 Socket	P28J5A	1		成件 Finished product	

插图 Fig.		名称 Nomenclature	件号 Part No.	件数 Qty	详见图号 Ref. Fig. No.	材料 Material	备注 Remarks
图号 No.	图位编号 Loc. No.						
(1-5-2)	33	夹子组件 Clamp kit	315031	1		组合件 Assembly	
	34	电容器组件 Capacitor assembly	765024	1		组合件 Assembly	
	35	螺钉 Screw	HB1-202G-M3×6	3		标准件 Standard part	
	36	端罩组件 End cover assembly	150035	1		组合件 Assembly	
	37	螺钉 Screw	HB1-202G-M3×16	2		标准件 Standard part	
	38	可变电阻 Variable resistor	R-16	1		成件 Finished product	
	39	电容器组件 Capacitor assembly	765025	1		组合件 Assembly	
	40	夹子 Clamp	316216	1		10	
	41	插头座组件 Socket assembly	230021	1		组合件 Assembly	

插图 Fig.		名称 Nomenclature	件号 Part No.	件数 Qty	详见图号 Ref. Fig. No.	材料 Material	备注 Remarks
图号 No.	图位编号 Loc. No.						
(1-5-2)	42	螺钉 Screw	HB1-202G-M3×9	8		标准件 Standard part	
	43	螺钉 Screw	Q/2E124G-M4×6	2		标准件 Standard part	
	44	电容器 Capacitor	CZC-J-110-40-0.25-III	1		成件 Finished product	
	45	螺母 Nut	BM4GB54-HPb59-1	2		标准件 Standard part	
	46	垫圈 Washer	3×8×0.5GB1018-20	7		标准件 Standard part	
	47	弹簧垫圈 Spring washer	3GB859-65Mn-CdD	23		标准件 Standard part	
	48	螺母 Nut	BM3GB52-45	16		标准件 Standard part	
	49	断路器组件 Cut-out assembly	730014	1		组合件 Assembly	
	50	螺钉 Screw	HB1-202G-M3×16	2		标准件 Standard part	

插图 Fig.		名称 Nomenclature	件号 Part No.	件数 Qty	详见图号 Ref. Fig. No.	材料 Material	备注 Remarks
图号 No.	图位编号 Loc. No.						
(1-5-2)	51	衬套 Bush	204266	1		橡胶 1153 Rubber 1153	
	52	支架 Support	146094	1		10	
	53	螺钉 Screw	HB1-202G-M3×7	1		标准件 Standard part	
	54	螺钉 Screw	HB1-202G-M3×6	2		标准件 Standard part	
	55	阻流圈组件 Choke assembly	640041	1		组合件 Assembly	
	56	螺钉 Screw	462387	1		25	
	57	螺钉 Screw	Q/2E124G-M4×8	6		标准件 Standard part	
	58	接触器 Contactor	MZJ-50A	1		成件 Finished product	
	59	支架 Support	146095	1		10	

插图 Fig.		名称 Nomenclature	件号 Part No.	件数 Qty	详见图号 Ref. Fig. No.	材料 Material	备注 Remarks
图号 No.	图位编号 Loc. No.						
(1-5-2)	60	硒整流器 Selenium rectifier	XT-1-22D3B	1		成件 Finished product	
	61	外罩 Outer housing	151086	1		LY11-M	
	62	螺钉 Screw	HB1-202G-M3×4	7		标准件 Standard part	
	63	螺钉 Screw	HB1-203G-M3×4	1		标准件 Standard part	
	64	插头 Plug	P28K5P	1		成件 Finished product	
	65	插头 Plug	P28J11P	1		成件 Finished product	
	66	盒组件 Box assembly	600088	1		组合件 Assembly	
1-6		三相变流机 Three-phase inverter	SBL-40				



图 1-6 三相变流机 SBL-40
 Fig.1-6 Three-phase inverter SBL-40

插图 Fig.		名称 Nomenclature	件号 Part No.	件数 Qty	详见图号 Ref. Fig. No.	材料 Material	备注 Remarks
图号 No.	图位编号 Loc. No.						
(1-6)	1	螺钉 Screw	HB1-202G-M3×6	2		标准件 Standard part	
	2	弹簧垫圈 Spring washer	3GB859-65Mn-CdD	23		标准件 Standard part	
	3	端盖 End cover	151009	1		LF21-M	
	4	螺栓组件 Bolt assembly	N ₅ 460017	2		组合件 Assembly	
	5	小盖 Small cover	N234002	1		10	
	6	螺钉 Screw	HB1-205G-M3×8	1		标准件 Standard part	
	7	螺钉 Screw	HB1-205G-M3×10	8		标准件 Standard part	
	8	轴承盖 Bearing cover	N ₅ 232109	1		LY12-CZ	
	9	前端盖装配 Front end cover assembly	N ₅ 120123	1		组合件 Assembly	

插图 Fig.		名称 Nomenclature	件号 Part No.	件数 Qty	详见图号 Ref. Fig. No.	材料 Material	备注 Remarks
图号 No.	图位编号 Loc. No.						
(1-6)	10	螺钉 Screw	HB1-205G-M3×20	2		标准件 Standard part	
	11	前端盖组件 Front end cover assembly	N ₅ 120108	1		组合件 Assembly	
	12	出线组件 Outgoing line assembly	700024	1		组合件 Assembly	
	13	刷架装配 Brush holder assembly	540005	1		组合件 Assembly	
	14	卡箍 Clamp	319014	1		10	
	15	电容器组件 Capacitor assembly	765001	1		组合件 Assembly	
	16	制动块 Stopper	N ₅ 274010	2		10	
	17	螺母 Nut	474036	12		Y12	
	18	电刷组件 Brush assembly	555011	2		组合件 Assembly	

插图 Fig.		名称 Nomenclature	件号 Part No.	件数 Qty	详见图号 Ref. Fig. No.	材料 Material	备注 Remarks
图号 No.	图位编号 Loc. No.						
(1-6)	19	螺钉 Screw	HB1-202G-M3×5	2		标准件 Standard part	
	20	机壳装配 Body assembly	N ₅ 100097	1		组合件 Assembly	
	21	电动机定子装配 Stator assembly of motor	565007	1		组合件 Assembly	
	22	锥端定位螺钉 Conical position serew	Q/2E122G-M5×8	8		标准件 Standard part	
	23	垫圈 Gasket	481075	1		10	
	24	机壳 Body	103046	1		ZL101	
	25	发电机定子装配 Stator assembly of generator	N ₅ 565033	1		组合件 Assembly	
	26	轴承 Bearing	F60027	2		成件 Finished product	
	27	专用垫圈 Special washer	481076	2		10	

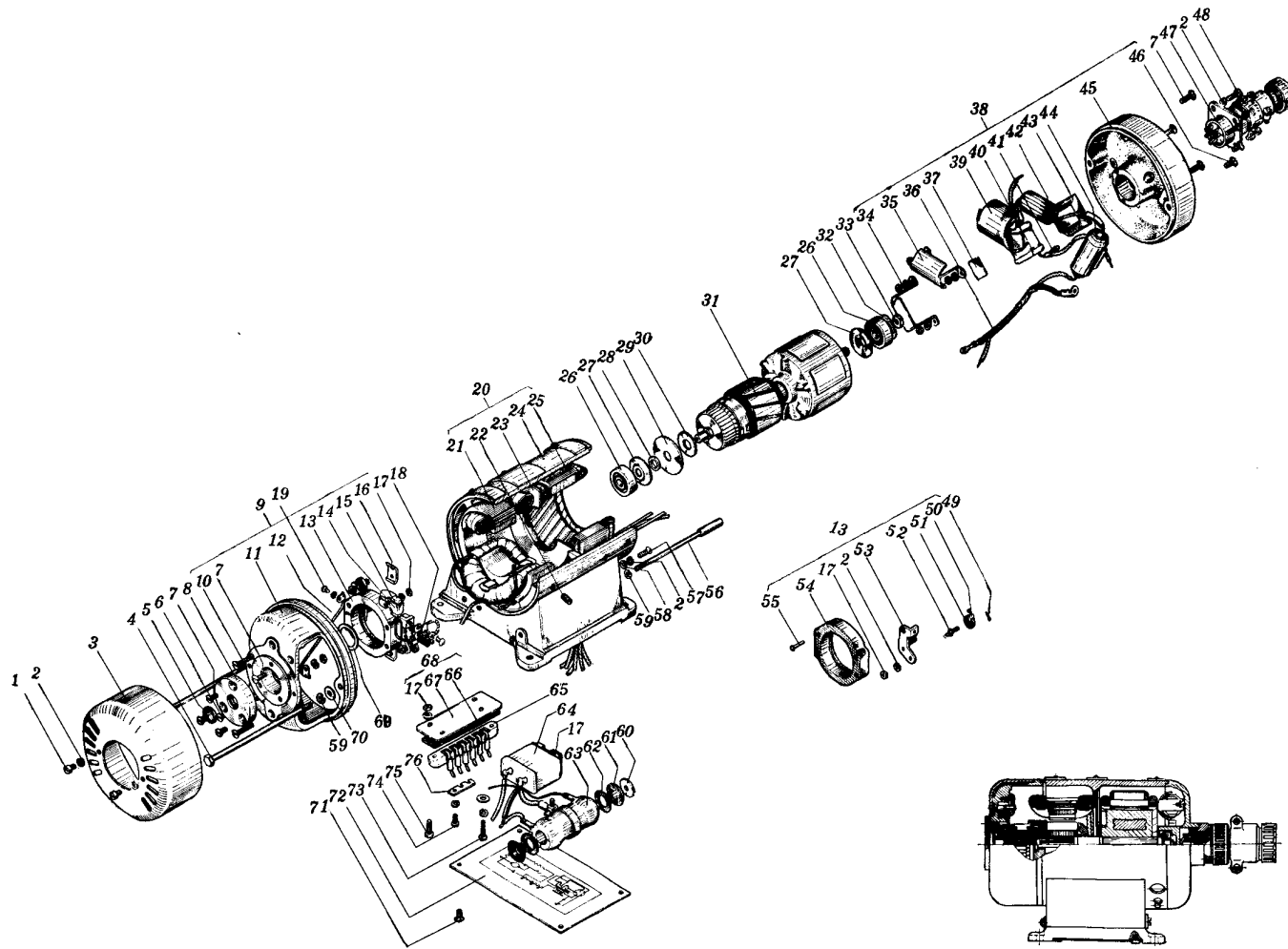
插图 Fig.		名称 Nomenclature	件号 Part No.	件数 Qty	详见图号 Ref. Fig. No.	材料 Material	备注 Remarks
图号 No.	图位编号 Loc. No.						
(1-6)	28	衬套 Bush	204048	1		LY11-CZ	
	29	垫圈 Gasket	481078	1		玻璃布板 3240 Glass cloth 3240	
	30	垫圈 Gasket	481077	0~2		玻璃布板 3240 Glass cloth 3240	
	31	电枢装配 Armature assembly	N ₅ 500083	1		组合件 Assembly	
	32	弹簧垫圈 Spring washer	N ₅ 484021	1		T9A	
	33	螺母 Nut	473016	1		45	
	34	夹子 Clamp	316068	1		10	
	35	夹子 Clamp	316029	1		10	
	36	防波导线组件 Shielded wire kit	710064	1		组合件 Assembly	

插图 Fig.		名称 Nomenclature	件号 Part No.	件数 Qty	详见图号 Ref. Fig. No.	材料 Material	备注 Remarks
图号 No.	图位编号 Loc. No.						
(1-6)	37	垫片 Back-up plate	893188	1		电绝缘纸板 100/00 Insulating paper board 100/00	
	38	后端盖组件 Rear end cover assembly	N ₅ 120107	1		组合件 Assembly	
	39	绝缘垫片 Insulating back-up plate	893106	1~2		电绝缘纸板 100/00 Insulating paper board 100/00	
	40	电容器 Capacitor	CJ40-1-250-0.47±10%	1		成件 Finished product	
	41	出线 Outgoing line	N ₅ 120107-4	1		安装线 ASEBR Installation line ASEBR	
	42	阻流圈装配 Choke assembly	640003	1		组合件 Assembly	
	43	垫片 Back-up plate	893177	1		塑 11-10 Plastic 11-10	
	44	电容器 Capacitor	CZC-J-110-20-0.1±10%	1		成件 Finished product	
	45	后端盖 Aft end cover	N ₅ 125154	1		ZL101	

插图 Fig.		名称 Nomenclature	件号 Part No.	件数 Qty	详见图号 Ref. Fig. No.	材料 Material	备注 Remarks
图号 No.	图位编号 Loc. No.						
(1-6)	46	螺钉 Screw	HB1-205G-M4×6	2		标准件 Standard part	
	47	插头座 Plug socket	P20K10A/P	1		成件 Finished product	
	48	螺钉 Screw	HB1-202G-M3×10	4		标准件 Standard part	
	49	开口销 Split pin	1×8GB91	2		标准件 Standard part	
	50	支臂 Arm	N ₅ 256024	2		10	
	51	弹簧 Spring	441064	2		T9A	
	52	销柱 Pin stud	186009	2		45	
	53	电刷盒 Brush box	N ₅ 551063	2		ZHA167-2.5	
	54	刷架环组件 Brush ring assembly	545002	1		组合件 Assembly	

插图 Fig.		名称 Nomenclature	件号 Part No.	件数 Qty	详见图号 Ref. Fig. No.	材料 Material	备注 Remarks
图号 No.	图位编号 Loc. No.						
(1-6)	55	铆钉 Rivet	488061	4		T2	
	56	螺钉 Screw	462095	1		45	
	57	螺钉 Screw	HB1-202G-M3×10	2		标准件 Standard part	
	58	垫圈 Washer	3×6×0.5GB1018-20	0~2		标准件 Standard part	
	59	弹簧垫圈 Spring washer	4GB859-65Mn-CdD	5		标准件 Standard part	
	60	垫圈 Gasket	4×16×1GB1018-20	1		标准件 Standard part	
	61	衬套 Bush	204126	2		10	
	62	绝缘垫圈 Insulating washer	891041	2		电绝缘纸板 100/00 Insulating paper board 100/00	
	63	电阻 Resistance	RXYC-25T-62Ω±10%	1		成件 Finished product	

插图 Fig.		名称 Nomenclature	件号 Part No.	件数 Qty	详见图号 Ref. Fig. No.	材料 Material	备注 Remarks
图号 No.	图位编号 Loc. No.						
(1-6)	64	电容器 Capacitor	CJ40-3-250-1±10%	1		成件 Finished product	
	65	接线板装配 Terminal plate assembly	N ₅ 160077	1		组合件 Assembly	
	66	垫片 Back-up plate	N ₅ 893421	1		玻璃布板 3240 Glass cloth 3240	
	67	连线板 Lug	N ₅ 313025	1		LY12-M	
	68	接线板组件 Terminal plate assembly		1		组合件 Assembly	
	69	调距垫片 Distance adjusting gasket	481271	按需要 Per.reqt		T9A	
	70	垫圈 Gasket	4×8×0.5GB1018-20	2		标准件 Standard part	
	71	螺钉 Screw	HB1-205G-M3×7	4		标准件 Standard part	
	72	底盖 Base plate	N ₅ 132067	1		LY12-M	

插图 Fig.		名称 Nomenclature	件号 Part No.	件数 Qty	详见图号 Ref. Fig. No.	材料 Material	备注 Remarks	
图号 No.	图位编号 Loc. No.							
1-7	73	螺钉 Screw	HB1-202G-M3×14	2		标准件 Standard part		
	74	螺钉 Screw	HB1-202G-M3×6-Ag	3		标准件 Standard part		
	75	螺钉 Screw	HB1-202G-M4×10	2		标准件 Standard part		
	76	短接片 Short lug	N ₅ 313022	1		H62-Y		
			三相变流机 Three-phase inverter	SBL-53				
	1	螺钉 Screw	HB1-202G-M3×6	2		标准件 Standard part		
	2	弹簧垫圈 Spring washer	3GB859-65Mn-CdD	18		标准件 Standard part		
	3	端罩 End cover	151009	1		LF21-M		



图 1-7 三相变流机 SBL-53

Fig.1-7 Three-phase inverter SBL-53

插图 Fig.		名称 Nomenclature	件号 Part No.	件数 Qty	详见图号 Ref. Fig. No.	材料 Material	备注 Remarks
图号 No.	图位编号 Loc. No.						
(1-7)	4	螺栓组件 Bolt assembly	N ₅ 460017	2		组合件 Assembly	
	5	小盖 Small cover	N234002	1		10	
	6	螺钉 Screw	HB1-205G-M3×8	1		标准件 Standard part	
	7	螺钉 Screw	HB1-205G-M3×10	8		标准件 Standard part	
	8	轴承盖 Bearing cover	N ₅ 232109	1		LY12-CZ	
	9	前端盖装配 Front end cover assembly	N ₅ 120123	1		组合件 Assembly	
	10	螺钉 Screw	HB1-205G-M3×20	2		标准件 Standard part	
	11	前端盖组件 Front end cover assembly	N ₅ 120108	1		组合件 Assembly	
	12	出线组件 Outgoing line assembly	700024	1		组合件 Assembly	

插图 Fig.		名称 Nomenclature	件号 Part No.	件数 Qty	详见图号 Ref. Fig. No.	材料 Material	备注 Remarks
图号 No.	图位编号 Loc. No.						
(1-7)	13	刷架装配 Brush holder assembly	540005	1		组合件 Assembly	
	14	电容器组件 Capacitor assembly	765001	1		组合件 Assembly	
	15	卡箍 Clamp	319014	1		10	
	16	止动块 Stop plate	N ₅ 274010	2		10	
	17	螺母 Nut	474036	7		Y12	
	18	电刷组件 Brush assembly	555011	2		组合件 Assembly	
	19	螺钉 Screw	HB1-202G-M3×5	2		标准件 Standard part	
	20	机壳装配 Body assembly	100018	1		组合件 Assembly	
	21	电动机定子装配 Motor stator assembly	565007	1		组合件 Assembly	

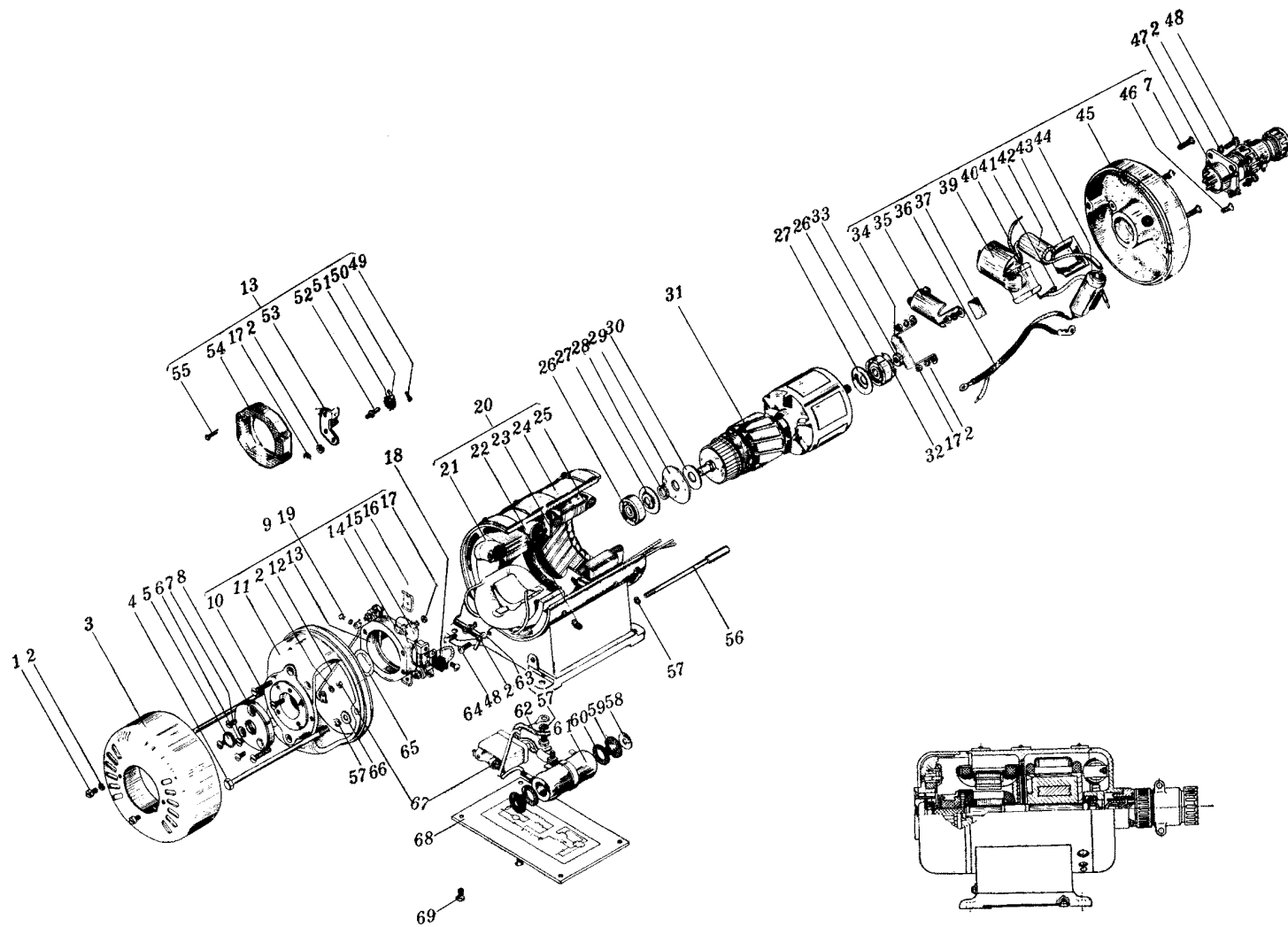
插图 Fig.		名称 Nomenclature	件号 Part No.	件数 Qty	详见图号 Ref. Fig. No.	材料 Material	备注 Remarks
图号 No.	图位编号 Loc. No.						
(1-7)	22	锥端定位螺钉 Conical position screw	Q/2E122G-M5×8	8		标准件 Standard part	
	23	垫圈 Gasket	481075	1		10	
	24	机壳 Shell	103046	1		ZL101	
	25	发电机定子装配 Generater stator assembly	565006	1		组合件 Assembly	
	26	轴承 Bearing	F60027	2		成件 Finished product	
	27	专用垫圈 Special washer	481076	2		10	
	28	衬套 Bush	204048	1		LY11-CZ	
	29	垫圈 Gasket	481078	1		玻璃布板 3240 Glass cloth 3240	
	30	垫圈 Gasket	481077	0~2		玻璃布板 3240 Glass cloth 3240	

插图 Fig.		名称 Nomenclature	件号 Part No.	件数 Qty	详见图号 Ref. Fig. No.	材料 Material	备注 Remarks
图号 No.	图位编号 Loc. No.						
(1-7)	31	电枢装配 Armature	N ₅ 500083	1		组合件 Assembly	
	32	弹簧垫圈 Spring washer	N ₅ 481021	1		T9A	
	33	螺母 Nut	473016	1		45	
	34	夹子 Clip	316068	1		10	
	35	夹子 Clip	316029	1		10	
	36	防波导线组件 Shielded wire assembly	710064	1		组合件 Assembly	
	37	垫片 Back-up plate	893188	1		电绝缘纸板 100/00 Insulating paper board 100/00	
	38	后端盖组件 Rear end cover assembly	N ₅ 120107	1		组合件 Assembly	
	39	绝缘垫片 Insulating back-up plate	893106	1~2		电绝缘纸板 100/00 Insulating paper board 100/00	

插图 Fig.		名称 Nomenclature	件号 Part No.	件数 Qty	详见图号 Ref. Fig. No.	材料 Material	备注 Remarks
图号 No.	图位编号 Loc. No.						
(1-7)	40	电容器 Capacitor	CJ40-1-250-0.47±10%	1		成件 Finished product	
	41	出线 Outgoing line	N ₅ 120107-4	1		安装线 ASEBR Installation line ASEBR	
	42	阻流圈装配 Choke assembly	640003	1		组合件 Assembly	
	43	垫片 Back-up plate	893177	1		塑 11-10 Plastic 11-10	
	44	电容器 Capacitor	CZC-J-110-20-0.1±10%	1		成件 Finished product	
	45	后端盖 Rear end cover	N ₅ 125154	1		ZL101	
	46	螺钉 Screw	HB1-205G-M4×6	2		标准件 Standard part	
	47	插头座 Plug socket	P20K10A/P	1		成件 Finished product	
	48	螺钉 Screw	HB1-202G-M3×10	6		标准件 Standard part	

插图 Fig.		名称 Nomenclature	件号 Part No.	件数 Qty	详见图号 Ref. Fig. No.	材料 Material	备注 Remarks
图号 No.	图位编号 Loc. No.						
(1-7)	49	开口销 Split pin	1×8GB91	2		标准件 Standard part	
	50	支臂 Arm	N ₅ 256024	2		10	
	51	弹簧 Spring	441064	2		T9A	
	52	销柱 Pin stud	186009	2		45	
	53	电刷盒 Brush box	N ₅ 551063	2		ZHA167-2.5	
	54	电刷环组件 Brush ring assembly	545002	1		组合件 Assembly	
	55	铆钉 Rivet	488061	4		T2	
	56	螺钉 Screw	462095	1		45	
	57	弹簧垫圈 Spring washer	4GB859-65Mn-CdD	4		标准件 Standard part	

插图 Fig.		名称 Nomenclature	件号 Part No.	件数 Qty	详见图号 Ref. Fig. No.	材料 Material	备注 Remarks
图号 No.	图位编号 Loc. No.						
(1-7)	58	垫圈 Washer	4×16×1GB1018-20	1		标准件 Standard part	
	59	衬套 Bush	204126	2		10	
	60	绝缘垫圈 Insulating gasket	891041	2		电绝缘纸板 100/00 Insulating paper board 100/00	
	61	电阻 Resistance	RXYC-25T-62Ω ±10%	1		成件 Finished product	
	62	螺钉 Screw	HB1-202G-M4×6	1		标准件 Standard part	
	63	垫圈 Gasket	3×6×0.5GB1018-20	0~2		标准件 Standard part	
	64	电容器 Capacitor	CJ40-3-250-1±10%	1		成件 Finished product	
	65	调距垫圈 Distance adjusting washer	481271	按需要 Per.reqt		T9A	
	66	垫圈 Washer	4×8×0.5GB1018-20	2		标准件 Standard part	

插图 Fig.		名称 Nomenclature	件号 Part No.	件数 Qty	详见图号 Ref. Fig. No.	材料 Material	备注 Remarks	
图号 No.	图位编号 Loc. No.							
1-8	67	螺母 Nut	BM3GB52-45	3		标准件 Standard part		
	68	底盖 Base plate	N ₅ 132066	1		LY12-M		
	69	螺钉 Screw	HB1-205G-M3×7	4		标准件 Standard part		
			着陆灯 Landing light	ZLD-4				
	1	圆盘 Disc	ZLD-4-4	1		电绝缘纸板 50/50 Insulating paper board 50/50		
	2	特种卡口灯泡 Special holding bulb	1J-S34-1	1		成件 Finished product		
	3	反光罩螺母 Reflector nut	ZLD-4-2	1		组合件 Assembly		
	4	六角螺母 Hexagon nut	M4GB52-A3	4		标准件 Standard part		



图1-8 着陆灯 ZLD-4

Fig.1-8 Landing light ZLD-4

插图 Fig.		名称 Nomenclature	件号 Part No.	件数 Qty	详见图号 Ref. Fig. No.	材料 Material	备注 Remarks
图号 No.	图位编号 Loc. No.						
(1-8)	5	弹簧垫圈 Spring washer	4GB93-65Mn	5		标准件 Standard part	
	6	垫圈 Washer	4GB97-A3	4		标准件 Standard part	
	7	座架 Recep tacle	ZLD-4-3	1		08F	
	8	半圆头螺钉 Half round-head screw	M4×8GB67-HPb59-1	5		标准件 Standard part	
	9	半圆头螺钉 Half round-head screw	M3×12GB67-HPb59-1	4		标准件 Standard part	
	10	灯头圈 Light cap ring	TD-006-2	1		H62-M	
	11	触片 Contact plate	TD-006-5	1		H62	
	12	触头 Contact head	TD-006-3	1		HPb59-1	
	13	弹簧 Spring	TD-006-4	1		II组 Group II	

插图 Fig.		名称 Nomenclature	件号 Part No.	件数 Qty	详见图号 Ref. Fig. No.	材料 Material	备注 Remarks
图号 No.	图位编号 Loc. No.						
(1-8)	14	灯头外壳 Light shell	ZLD-4-1-3	1		塑 11-10 Plastic 11-10	
	15	垫圈 Washer	3GB848-H62	1		标准件 Standard part	
	16	装脚 Mounting plate	TD-006-6	2		H62	
	17	垫圈 Washer	4GB848-H62	2		标准件 Standard part	
	18	半圆头螺钉 Half round-head screw	M4×18GB67-A3	1		标准件 Standard part	
	19	半圆头螺钉 Half round-head screw	M3×5GB67-A3	1		标准件 Standard part	
	20	固紧环 Fastening ring	JCD-632-15	1		A3	
	1-9-1		莹光灯 Fluorescent light	YD-1			

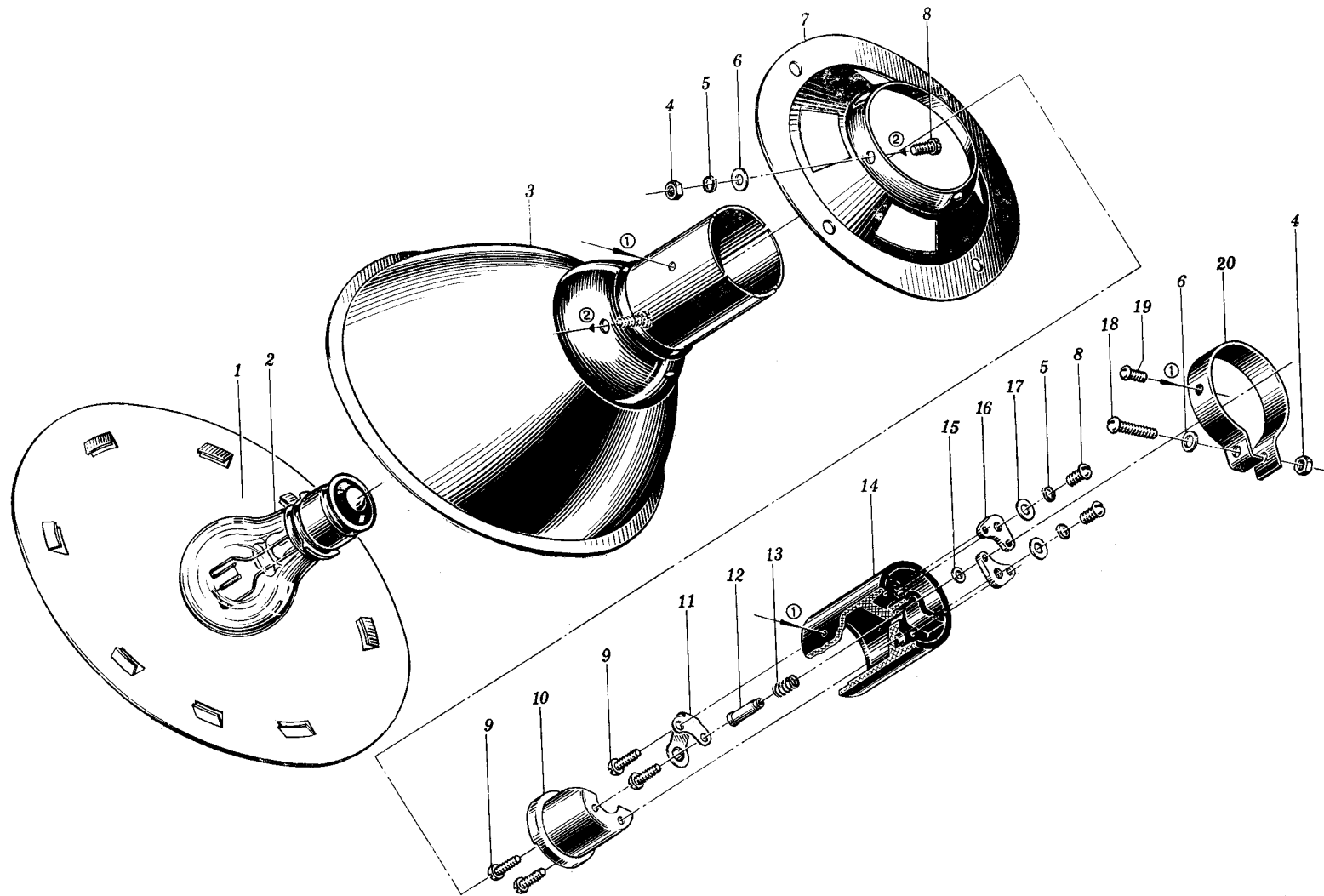

图 1-9-1 莹光灯 YD-1
Fig.1-9-1 Fluorescent light YD-1

插图 Fig.		名称 Nomenclature	件号 Part No.	件数 Qty	详见图号 Ref. Fig. No.	材料 Material	备注 Remarks
图号 No.	图位编号 Loc. No.						
(1-9-1)	1	限动钉 Stopping screw	YD-1- -5	2		LY11	
	2	盖壳 Shell	YD-1- -9	1		LF21	
	3	限动钉 Stopping screw	YD-1- -8	2		LY11	
	4	弹簧垫环 Spring ring gasket	YD-1- -10	1		QSn6.5-0.1	
	5	玻璃垫圈 Glass ring	YD-1- -7	1		电绝缘纸板 100/00 Insulating paper board 100/00	
	6	滤光玻璃 Filter glass	YD-1- -6	2		黑色透紫外线的玻璃 Black glass transparent to ultravioletray	
	7	玻璃托环 Glass supporting ring	YD-1- -4	1		LF21	
	8	圆筒壳 Cylinder shell	YD-1- -3	1		LF21	

插图 Fig.		名称 Nomenclature	件号 Part No.	件数 Qty	详见图号 Ref. Fig. No.	材料 Material	备注 Remarks
图号 No.	图位编号 Loc. No.						
(1-9-1)	9	沉头铆钉 Countersunk rivet	2×4GB865-67-LY1	2		标准件 Standard part	
	10	铜片 Copper piece	YD-1-Ⅰ-1	1		QSn6.5-0.1	
	11	特种荧光灯炮 Special fluorescent bulb	RA4W	1		成件 Finished product	
	12	弹簧卡环 Spring holding ring	YD-1-Ⅱ-1	1		Ⅱ组 Group Ⅱ	
	13	定位销子 Locating pin	YD-1-Ⅱ-4	2		Y12	
	14	壳体 Case	YD-1-Ⅱ-3	1		塑 11-10 Plastic 11-10	
	15	专用螺母 Special nut	YD-1-11	1		HPb59-1	
	16	接头 Connertor	YD-1-Ⅳ-4	1		H62	
	17	螺套 Thread sleeve	YD-1-10	1		HPb59-1	

插图 Fig.		名称 Nomenclature	件号 Part No.	件数 Qty	详见图号 Ref. Fig. No.	材料 Material	备注 Remarks
图号 No.	图位编号 Loc. No.						
(1-9-1)	18	导线部件 Wire kit	YD-1-IV	1		组合件 Assembly	
	19	夹箍 Clamp	YD-1-12	1		B3F	
	20	夹箍 Clamp	YD-1-15	1		B3F	
	21	支柱 Strut	YD-1-13	1		HPb59-1	
	22	固定座子 Fixing base	YD-1-17	1		ZL11	
	23	弹簧垫圈 Spring washer	3GB92-66-65Mn	3		标准件 Standard part	
	24	螺钉 Screw	BM3×8GB67-66-A3	3		标准件 Standard part	
	25	专用螺钉部件 Special rivet assembly	YD-1-III	1		组合件 Assembly	
	26	螺钉 Screw	M2.5×10GB67-66-H62	2		标准件 Standard part	

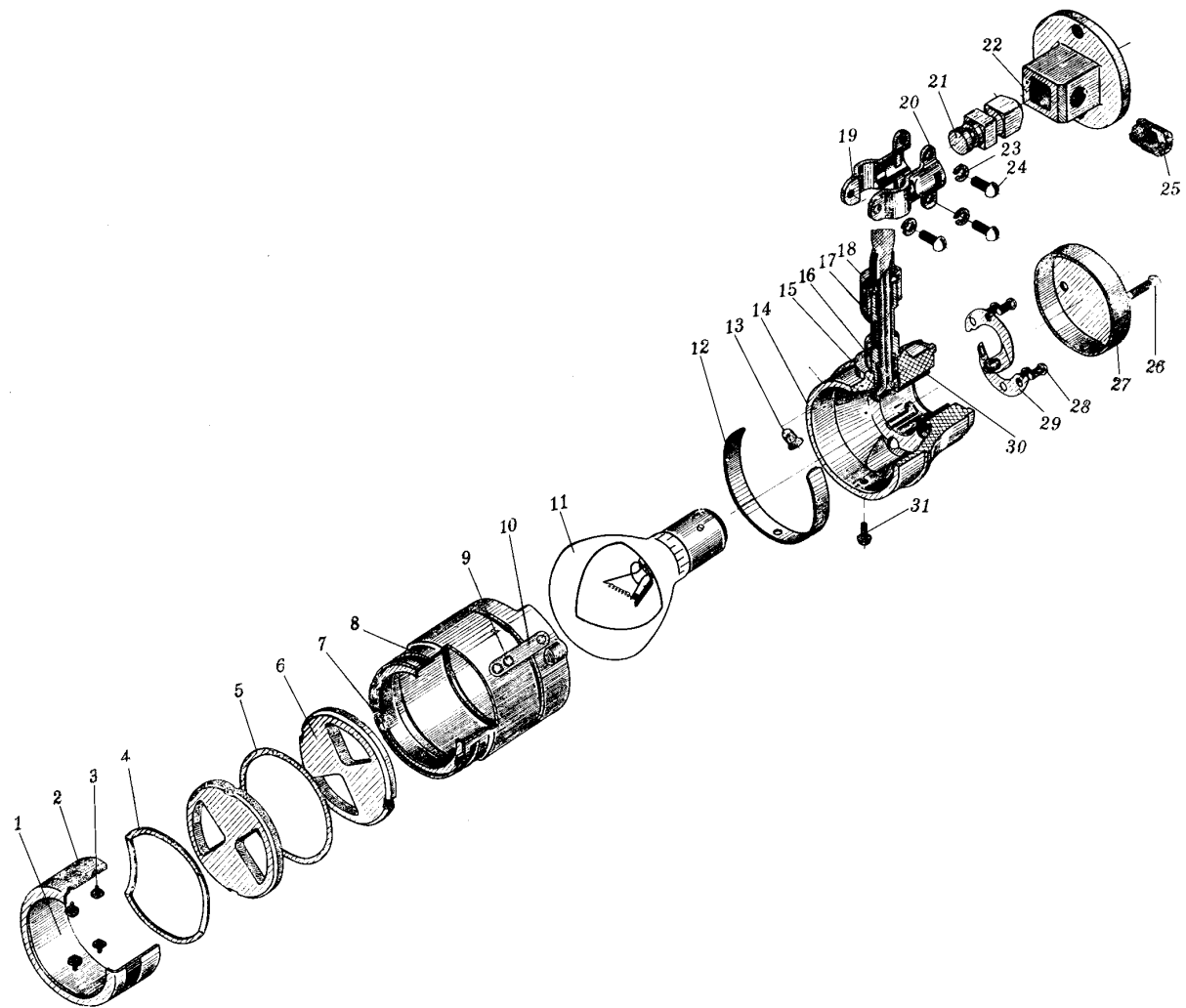
插图 Fig.		名称 Nomenclature	件号 Part No.	件数 Qty	详见图号 Ref. Fig. No.	材料 Material	备注 Remarks
图号 No.	图位编号 Loc. No.						
(1-9-1)	27	底盖 Base plate	YD-1-3	1		LF-21	
	28	螺钉 Screw	M2.5×5GB67-66-H62	5		标准件 Standard part	
	29	弹簧接触片 Spring contact plate	YD-1-14	2		QSn6.5-0.1	
	30	灯口壳 Light shell	YD-1-4	1		H62	
	31	铆钉 Rivet	YD-1-6	1		L4	
1-9-2		可变电阻器 Variable resistor	R-11				
	1	旋钮 Knob	通-28 General purpose-28	1		酚醛压塑料, 塑 11-1 Laminated phenolic plastic, plastic11-1	



图 1-9-2 可变电阻器 R-11

Fig.1-9-2 Variable resistor R-11

插图 Fig.		名称 Nomenclature	件号 Part No.	件数 Qty	详见图号 Ref. Fig. No.	材料 Material	备注 Remarks
图号 No.	图位编号 Loc. No.						
(1-9-2)	2	螺钉 Screw	M3×16GB67-10	1		标准件 Standard part	
	3	螺钉 Screw	M4×16GB67-10	2		标准件 Standard part	
		弹簧垫圈 Spring washer	4GB859-65Mn	2		标准件 Standard part	
	4	字盘 Figure disc	11-9	1		L6-M	
	5	外罩 Outer bousing	11-7	1		L6	
	6	销棒 Pin bar	通-26 General purpose-26	1		T2	
	7	调节垫圈 Adjustable washer	通-41 General purpose-41	1		酚醛层压布板 3025 Laminated phenolic cloth board 3025	
	8	螺钉 Screw	M3×7GB68-10	2		标准件 Standard part	

插图 Fig.		名称 Nomenclature	件号 Part No.	件数 Qty	详见图号 Ref. Fig. No.	材料 Material	备注 Remarks
图号 No.	图位编号 Loc. No.						
(1-9-2)	9	底座 Base plate	通-34 General purpose-34	1		酚醛压塑粉 塑 11-1 Laminated phenolic plastic, plastic11-1	
	10	电阻 Resistor	通-Zh6 General purpose-Zh6	2		组合件 Assembly	
	11	电阻丝 Resistance wire		2		氧化康铜丝 Oxidizing constantan wire	
	12	心杆 Core rod	通-35 General purpose-35	2		酚醛压塑粉 塑 11-1 Laminated phenolic plastic, plastic11-1	
	13	帽盖 Cap	通-40 General purpose-40	2		H62-M	
	14	绝缘板 Insulating plate	11-2	1		酚醛压塑玻璃布板 3230 Laminated phenolic glass cloth 3230	
	15	固定接触片 Fixing contact piece	11-4	2		H62-Y2	

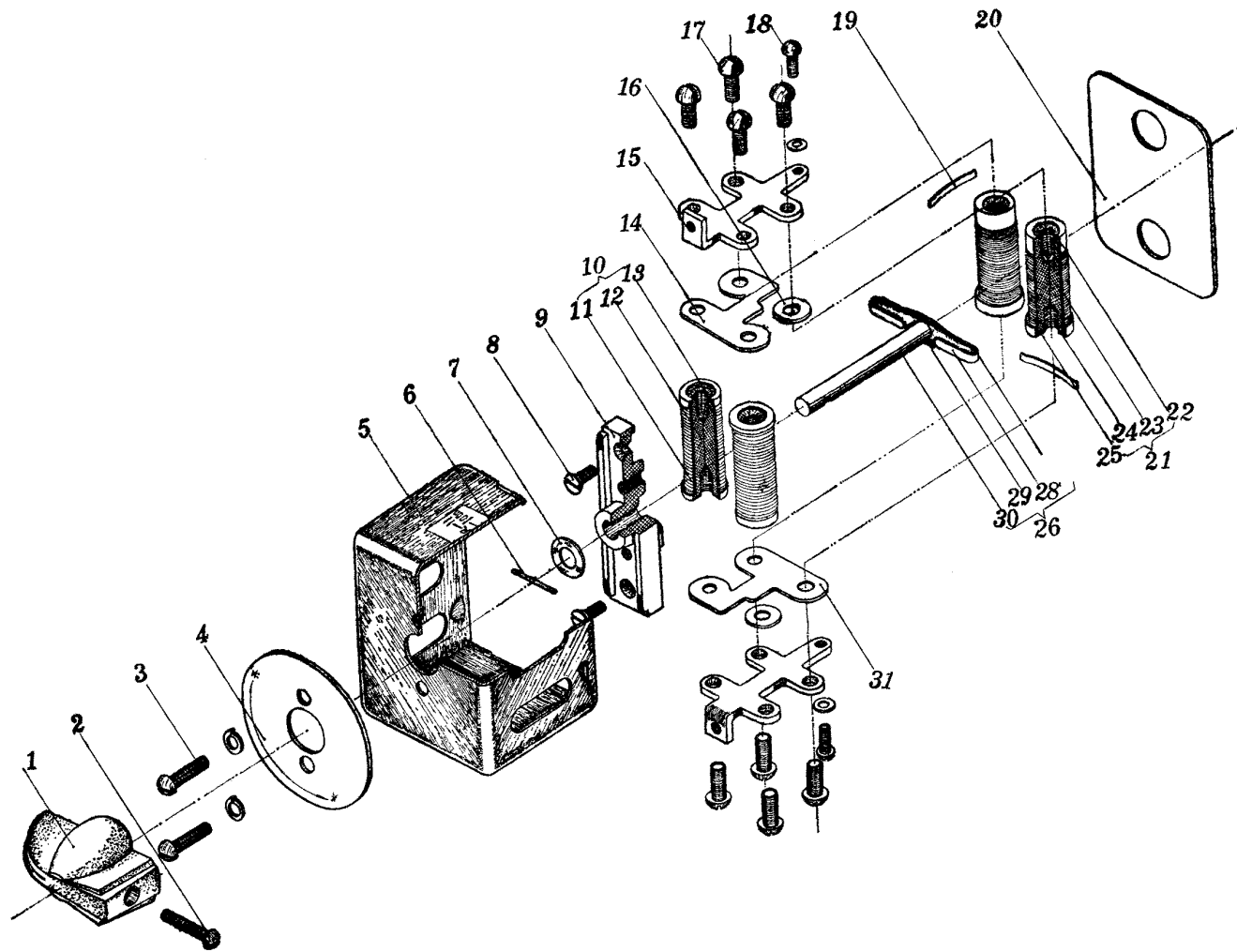
插图 Fig.		名称 Nomenclature	件号 Part No.	件数 Qty	详见图号 Ref. Fig. No.	材料 Material	备注 Remarks
图号 No.	图位编号 Loc. No.						
(1-9-2)	16	垫圈 Washer	4×10×1GB1018-H62	2		标准件 Standard part	
	17	螺钉 Screw	M4×10GB67-10	8		标准件 Standard part	
	18	螺钉 Screw	M3×8GB68-H62	2		标准件 Standard part	
		垫圈 Washer	4×6×0.5GB1018-H62	2		标准件 Standard part	
	19	连接件 Lug	11-8	2		H62-M	
	20	盖板 Cover plate	11-5	1		酚醛层压布板 3025 Laminated phenolic cloth board 3025	
	21	电阻 Resistor	11-Zh2	2		组合件 Assembly	
	22	帽盖 Cap	11-6	2		H62-M	

插图 Fig.		名称 Nomenclature	件号 Part No.	件数 Qty	详见图号 Ref. Fig. No.	材料 Material	备注 Remarks
图号 No.	图位编号 Loc. No.						
(1-9-2)	23	电阻丝 Resistance wire		2		氧化镍铬合金丝 Ni60Cr15 Oxidizing nichrome wire Ni60Cr15	
	24	心杆 Core rod	通-35 General purpose-35	2		酚醛压塑封粉 塑 11-1 Laminated phenolic plastic, plastic11-1	
	25	帽盖 Thread housing	11-3	2		H62-M	
	26	带接触弹簧片的轴 Shaft with contact spring leaf	11-Zh1	1		组合件 Assembly	
	27	接触压片 Hold-down contact piece	通-36 General purpose-36	1		QA17	
	28	接触弹簧片 Contact spring leaf	通-37 General purpose-37	1		QA17	
	29	导板 Guide plate	通-38 General purpose-38	1		10F	

插图 Fig.		名称 Nomenclature	件号 Part No.	件数 Qty	详见图号 Ref. Fig. No.	材料 Material	备注 Remarks
图号 No.	图位编号 Loc. No.						
(1-9-2)	30	轴 Shaft	11-1	1		Y12	
	31	绝缘板 Insulating plate	11-11	1		酚醛层压玻璃布板 3230 Laminated phenolic glass fibre board 3230	
1-10		指示灯 Indicating light	ZSD-1				
	1	滤光玻璃 Filter glass	ZSD-1-1-1	1		无机玻璃 Inorganic glass	
	2	盖子 Cover	ZSD-1-1-2	1		LY11-CZ	
	3	头端 Head end	ZSD-1-3	1		LY11-CZ	
	4	弹簧 Spring	ZSD-1-2	1		I 组 Group I	



图 1-10 指示灯 ZSD-1
 Fig.1-10 Indicating light ZSD-1

插图 Fig.		名称 Nomenclature	件号 Part No.	件数 Qty	详见图号 Ref. Fig. No.	材料 Material	备注 Remarks
图号 No.	图位编号 Loc. No.						
(1-10)	5	底座 Base plate	ZSD-1-4	1		LY11-CZ	
	6	灯泡 Bulb	FJ-28-0.17	1		成件 Finished product	
	7	外壳 Outer housing	ZSD-1-6	1		塑 11-10 Plastic 11-10	
	8	接触钉 Contact secew	ZSD-1-11	1		H62-Y2	
	9	弹簧 Spring	ZSD-1-7	1		I 组 Group I	
	10	带接触片的灯头壳 Light shell with contact piece	ZSD-1- II	1		组合件 Assembly	
	11	垫圈 Gasket	ZSD-1-8	1		环氧酚醛玻璃布板 3240 Epoxy phenolic glass cloth board 3240	
	12	垫圈 Gasket	ZSD-1-12	1		环氧酚醛玻璃布板 3240 Epoxy phenolic glass cloth board 3240	
	13	空心铆钉 Hollow rivet	ZSD-1-9	1		H62-M	

插图 Fig.		名称 Nomenclature	件号 Part No.	件数 Qty	详见图号 Ref. Fig. No.	材料 Material	备注 Remarks
图号 No.	图位编号 Loc. No.						
(1-10)	14	接触片 Contact piece	ZSD-1-10	1		H62-M	
	15	销子 Pin	ZSD-1-1	1		H62-T	
1-11		尾灯 Tail light	WD-1				
	1	心轴 Spindle	WD-1-3	1		08	
	2	灯罩 Light shade	WD-1-1	1		无色透明玻璃 Colourless transparent glass	
	3	垫片 Gasket	WD-1-4	1		酚醛层压纸板 3303-5 Laminated phenolic paper board 3303-5	
	4	灯泡 Bulb	FJ26-10	1		成件 Finished product	

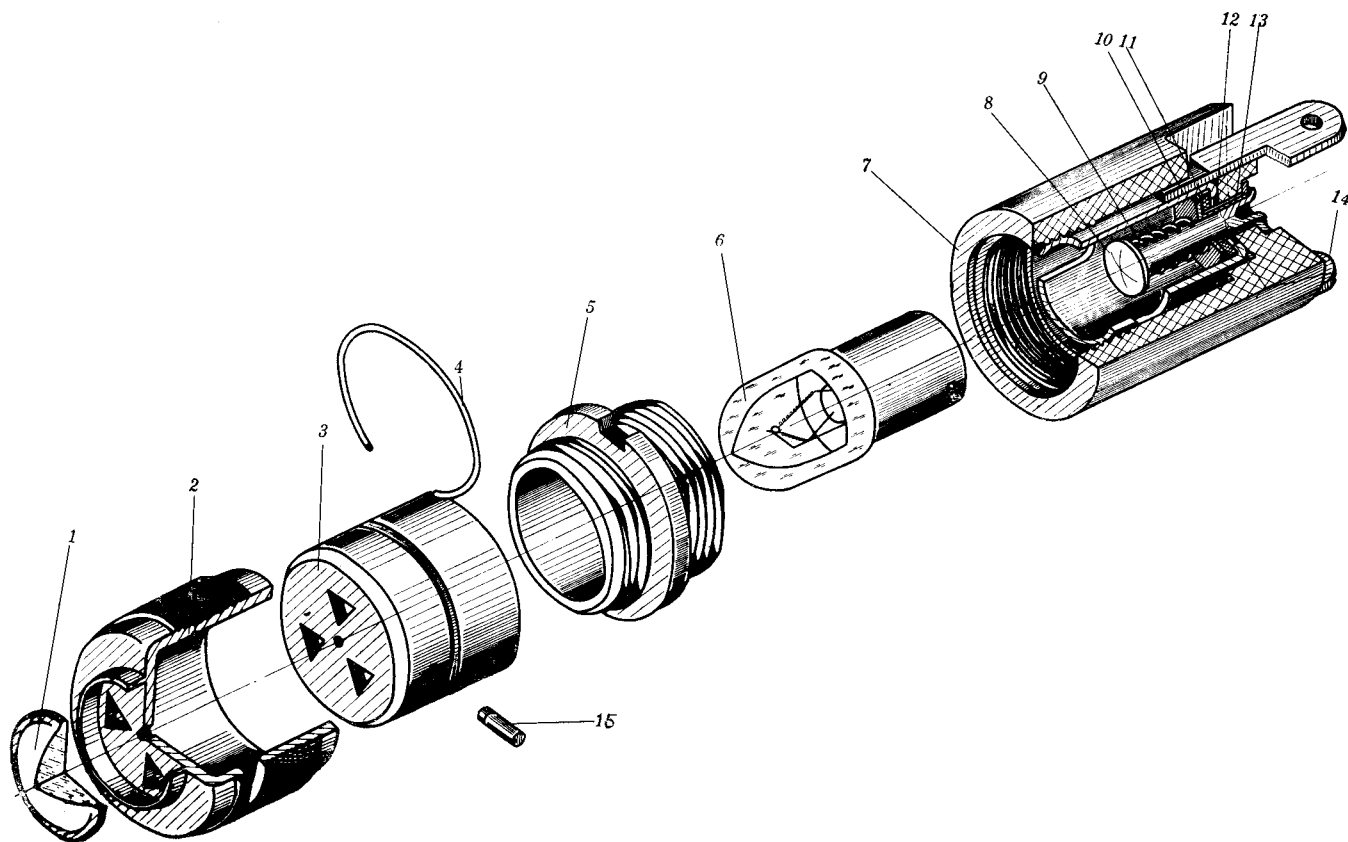

图 1-11 尾灯 WD-1
Fig.1-11 Tail light WD-1

插图 Fig.		名称 Nomenclature	件号 Part No.	件数 Qty	详见图号 Ref. Fig. No.	材料 Material	备注 Remarks
图号 No.	图位编号 Loc. No.						
(1-11)	5	外壳部件 Outer housing component	WD-1-II	1		08	
	6	螺钉 Screw	M3×6GB67-66	1		标准件 Standard part	
	7	特种灯头 Special lamp holder	DDT-1	1		组合件 Assembly	
	8	灯头外壳 Light holder housing	DDT-1-2	1		H62-M	
	9	接触点帽盖 Contact point cap	DDT-1- I -2	2		HPb59-1	
	10	弹簧 Spring	DDT-1- I -1	2		I 组 Group I	
	11	灯座部件 Light amp receptacle component	DDT-1- I - I	1		组合件 Assembly	
	12	螺钉 Screw	M2.5×6GB67-66	2		标准件 Standard part	
	13	接头 Coupling	WD-1-5	1		橡胶 Rubber	

插图 Fig.		名称 Nomenclature	件号 Part No.	件数 Qty	详见图号 Ref. Fig. No.	材料 Material	备注 Remarks
图号 No.	图位编号 Loc. No.						
(1-11)	14	接咀 Matching part	WD-1-9	1		08	
	15	螺钉 Screw	M2.5×10GB67-66-A3	1		标准件 Standard part	
		弹簧垫圈 Spring washer	2.5GB92-66-65Mn	1		标准件 Standard part	
	16	箍圈 Clamping ring	WD-1- I -1	1		08	
1-12	17	螺母 Nut	WD-1- I -1	1		Y12	
		翼尖航行灯 Wing tip navigation light	HD-3				
	1	半沉头螺钉 Half countersunk serew	BM4×24GB69-A3	1		标准件 Standard part	
	2	垫片 Gasket	HD-3-5	1		L2	

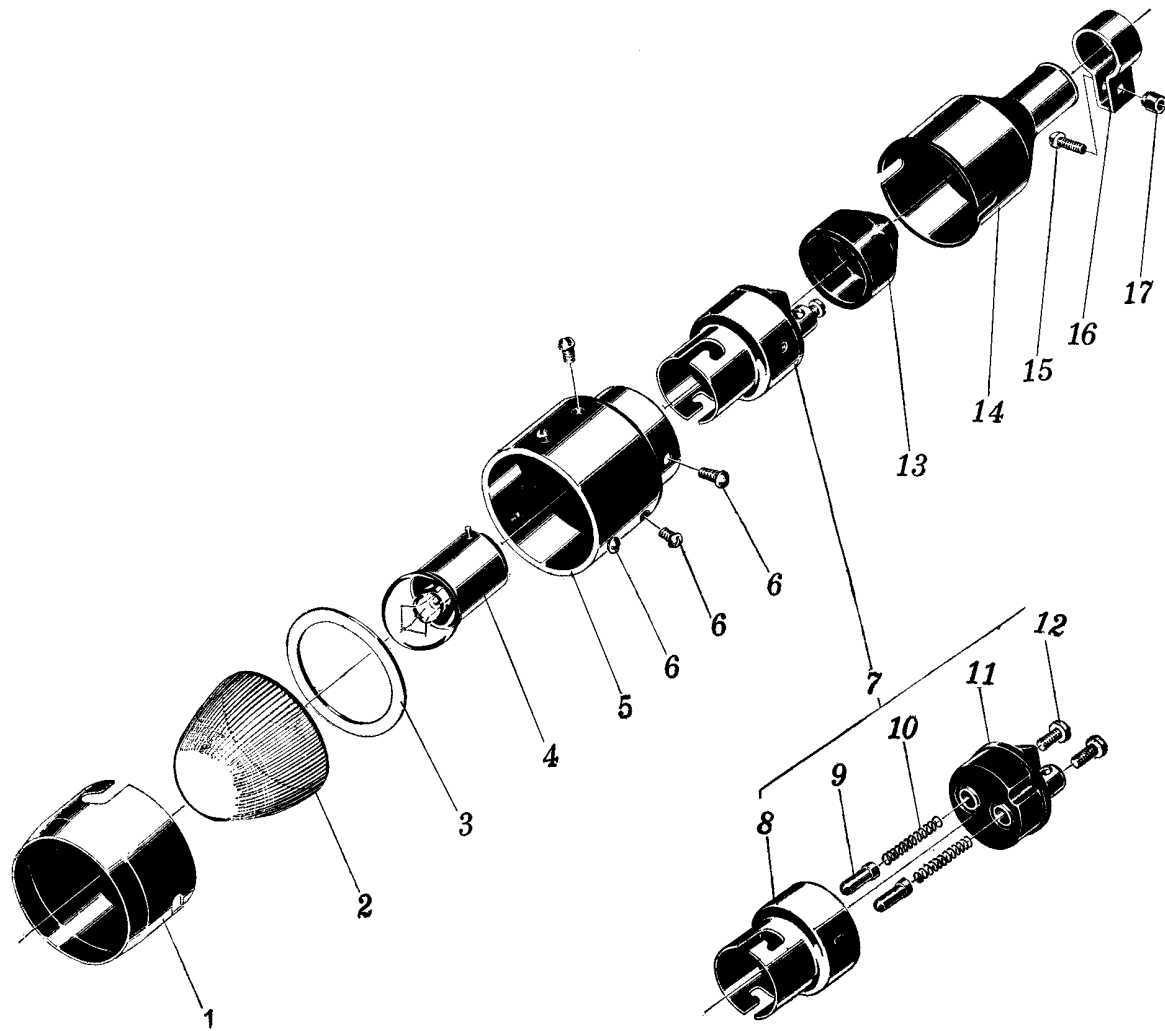

图 1-12 翼尖航行灯 HD-3

Fig.1-12 Wing tip navigation light HD-3

插图 Fig.		名称 Nomenclature	件号 Part No.	件数 Qty	详见图号 Ref. Fig. No.	材料 Material	备注 Remarks
图号 No.	图位编号 Loc. No.						
(1-12)	3	灯罩 Light shade	HD-3-1	1		无机玻璃 Inorganic glass	红色; 绿色 Red, Green
	4	垫片 Gasket	HD-3-2	1		橡胶板 1150 Rubber board 1150	
	5	灯泡 Light bulb	FJ-22	1		成件 Finished product	
	6	底座部件 Base plate component	HD-3- I	1		组合件 Assembly	
	7	衬套 Bush	HD-3- II	1		塑 11-1 Plastic 11-1	
	8	弹簧 Spring	HD-3-4	1		I 组 Group I	
	9	盖子 Cover	HD-3-8	1		LY11-CZ	
	10	出线管嘴 Outgoing line part	HD-3-3	1		普通纯胶管 Common pure rubber tube	

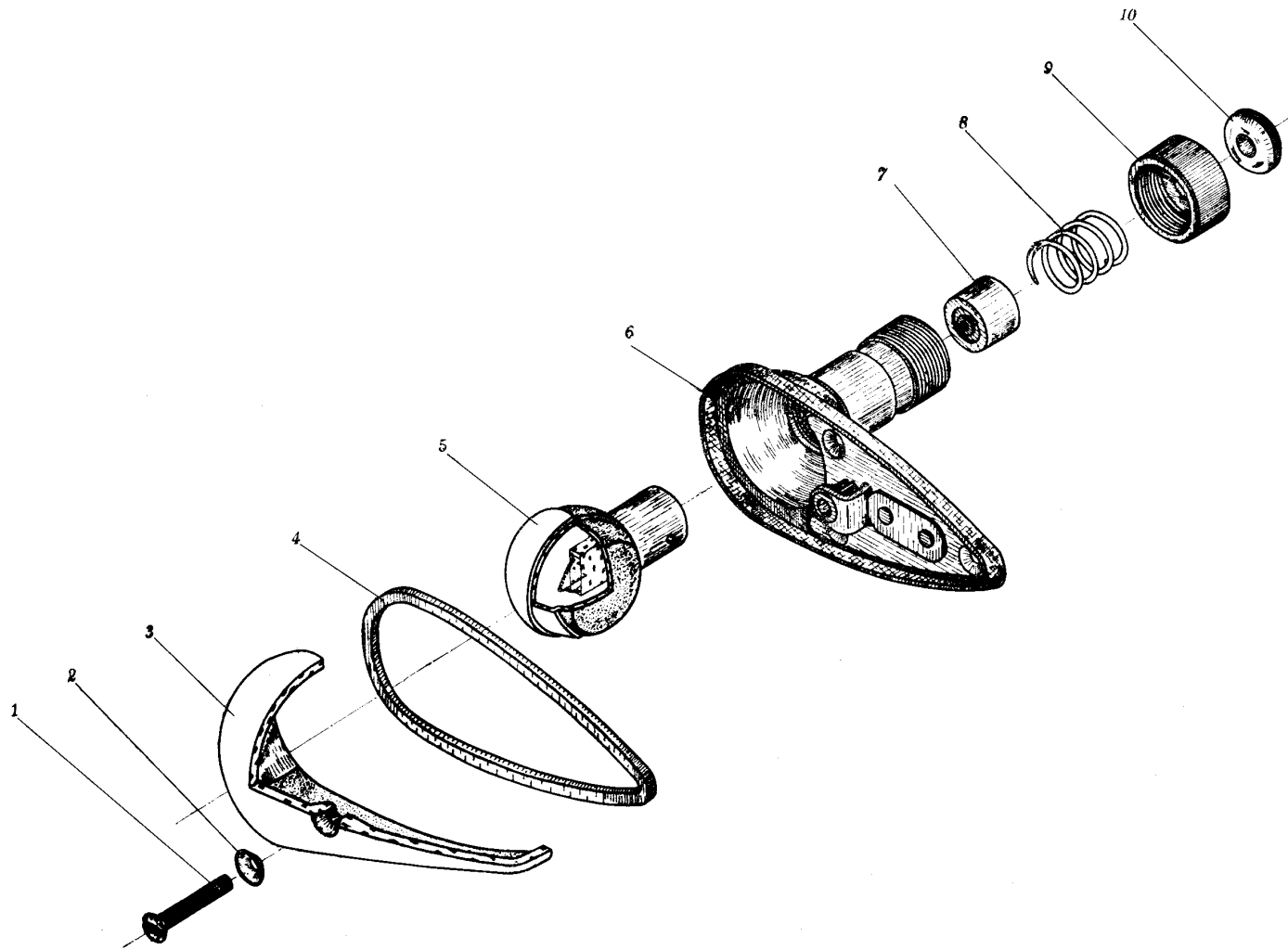

图 1-13 座舱灯 ZCD-2

Fig.1-13 Cockpit light ZCD-2

插图 Fig.		名称 Nomenclature	件号 Part No.	件数 Qty	详见图号 Ref. Fig. No.	材料 Material	备注 Remarks
图号 No.	图位编号 Loc. No.						
1-13		座舱灯 Cockpit light	ZCD-2				
	1	弹簧 Spring	ZCD-2-4	2		II组 Group II	
	2	透镜 Lens	ZCD-2-5	1		无机透明玻璃 Inorganic transparent glass	
	3	圆筒壳 Cylinder shell	ZCD-2-3	1		H68	
	4	灯泡 Light bulb	FJ28-0.17	1		成件 Finished product	
	5	空心顶杆 Hollow push rod	ZCD-2-22	1		HPb59-1-Y	
	6	衬套 Bush	ZCD-2-27	1		塑 11-10 Plastic 11-10	
	7	弹簧 Spring	ZCD-2-21	1		II组 Group II	
	8	反光镜部件 Reflector component	ZCD-2- II	1		组合件 Assembly	

插图 Fig.		名称 Nomenclature	件号 Part No.	件数 Qty	详见图号 Ref. Fig. No.	材料 Material	备注 Remarks
图号 No.	图位编号 Loc. No.						
(1-13)	9	弹簧垫圈 Spring washer	2.5GB93-66-65Mn	2		标准件 Standard part	0.35mm ²
	10	螺母 Nut	AM2.5GB54-66-H62-Y	2		标准件 Standard part	
	11	衬套部件 Bush component	ZCD-2-IV	1		组合件 Assembly	
	12	壳体 Case	ZCD-2-25	1		塑 11-10 Plastic 11-10	
	13	导线 Wire	ZCD-2-20	1			
	14	螺钉 Screw	ZCD-1-7	2		Y20	
	15	垫圈 Gasket	ZCD-2-12	1		黑色玻璃漆布 2430 Black varnished glass cloth 2430	
	16	变阻器 Resistor	ZCD-2-IV	1		组合件 Assembly	
	17	护片 Guard plate	ZCD-2-24	1		QSn6.5-0.1	

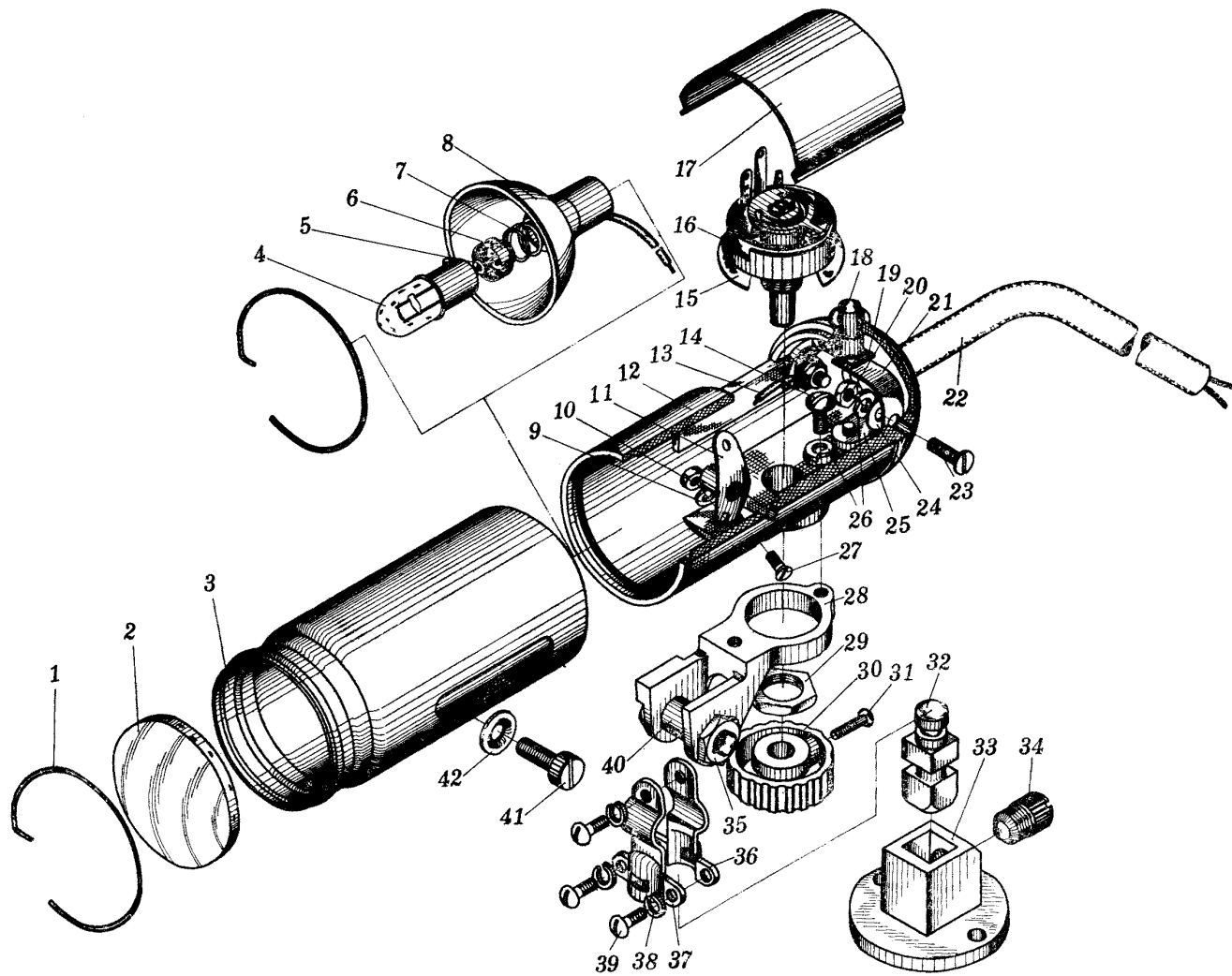
插图 Fig.		名称 Nomenclature	件号 Part No.	件数 Qty	详见图号 Ref. Fig. No.	材料 Material	备注 Remarks
图号 No.	图位编号 Loc. No.						
(1-13)	18	按钮 Button	ZCD-2-11	1		红色氨基塑料 Red aminoplastics	
	19	接触片 Contact piece	ZCD-2-18	1		QSn6.5-0.1	
	20	螺母 Nut	AM3GB54-66-H62-Y	2		标准件 Standard part	
	21	接触片 Contact piece	ZCD-2-23	1		QSn6.5-0.1	
	22	导线部件 Wire kit	ZCD-2-V	1		组合件 Assembly	
	23	螺钉 Screw	M3×10GB68-66-H62-Y	3		标准件 Standard part	
	24	垫圈 Washer	B3GB97-66	2		标准件 Standard part	
	25	卡箍 Clamp	ZCD-2-19	1		08F	
	26	垫圈 Washer	ZLD-1-6	4		T8A	

插图 Fig.		名称 Nomenclature	件号 Part No.	件数 Qty	详见图号 Ref. Fig. No.	材料 Material	备注 Remarks
图号 No.	图位编号 Loc. No.						
(1-13)	27	螺钉 Screw	M2.5×6GB68-66-H62	2		标准件 Standard part	
	28	支架 Support	ZLD-2-6	1		ZL11	
	29	螺母 Nut	ZLD-2-9	1		冷拉六角钢 Cold-drawn hexagonal steel	
	30	手柄 Handle	ZLD-2-8	1		红色氨基塑料 Red aminoplastics	
	31	螺钉 Screw	M2.5×10GB67-66-A3	1		标准件 Standard part	
	32	支柱 Shank	YD-1-13	1		HPb59-1	
	33	固定座子 Fixing base plate	YD-1-17	1		ZL11	
	34	专用螺钉部件 Special serew component	YD-1-III	1		组合件 Assembly	
	35	螺母 Nut	ZCD-2-28	1		A3	

插图 Fig.		名称 Nomenclature	件号 Part No.	件数 Qty	详见图号 Ref. Fig. No.	材料 Material	备注 Remarks
图号 No.	图位编号 Loc. No.						
(1-13)	36	夹箍 Clamp	YD-1-15	1		08F	
	37	夹箍 Clamp	YD-1-12	1		08F	
	38	弹簧垫圈 Spring washer	3GB93-66-65Mn	3		标准件 Standard part	
	39	螺钉 Screw	M3×8GB67-66-A3	3		标准件 Standard part	
	40	螺栓 Bolt	ZCD-2-26	1		A3	
	41	螺钉 Screw	ZCD-2-2	1		30	
	42	专用垫圈 Special washer	ZCD-2-1	1		08F	
1-14		工作灯 Operation light	GZD-2				



图 1-14 工作灯 GZD-2

Fig.1-14 Operation light GZD-2

插图 Fig.		名称 Nomenclature	件号 Part No.	件数 Qty	详见图号 Ref. Fig. No.	材料 Material	备注 Remarks
图号 No.	图位编号 Loc. No.						
(1-14)	1	灯泡 Light bulb	FJ26-10	1		成件 Finished product	
	2	特种灯头 Special bulb holder	DDT-1	1		组合件 Assembly	
	3	接触片 Contact piece	GZD-2-4	1		H62-M	
	4	弹簧垫圈 Spring washer	2.5GB859-66	2		标准件 Standard part	
	5	开关部件 Switch component	GZD-2- II	1		组合件 Assembly	
	6	外壳 Outer case	GZD-2-10	1		塑 11-10 Plastic 11-10	
	7	螺钉 Screw	M3×12GB68-66	5		标准件 Standard part	
	8	挂钩 Hook	GZD-2-16	1		低碳钢丝 Low carbon steel wire	
	9	夹片 Clamping piece	GZD-2-19	1		08	

插图 Fig.		名称 Nomenclature	件号 Part No.	件数 Qty	详见图号 Ref. Fig. No.	材料 Material	备注 Remarks
图号 No.	图位编号 Loc. No.						
(1-14)	10	反射器部件 Reflector component	GZD-2-1	1		组合件 Assembly	
	11	接触片 Contact piece	GZD-2-8	1		QSn6.5-0.1	
	12	垫圈 Washer	3GB97-66	3		标准件 Standard part	
	13	螺钉 Screw	M3×6GB67-66	1		标准件 Standard part	
	14	接触弹簧 Contact spring	GZD-2-6	2		QSn6.5-0.1	
	15	接头 Connector	GZD-2-17-1	2		H62	
	16	弹簧垫圈 Spring washer	3GB859-66	1		标准件 Standard part	
	17	螺钉 Screw	M3×5GB67-66	2		标准件 Standard part	
	18	套管 Sleeve		2		聚氯乙烯套管 Polyvinylchloride sleeve	

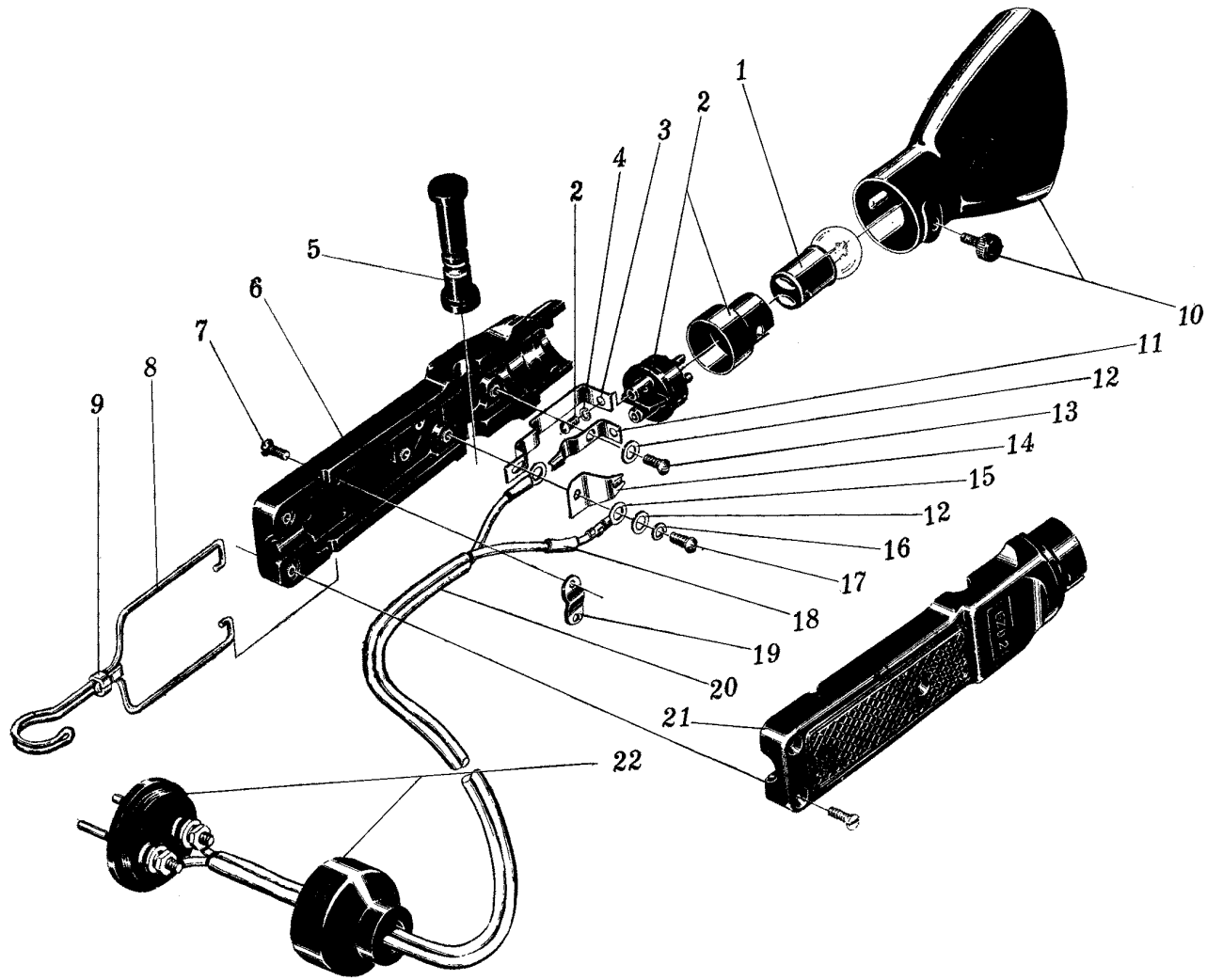
插图 Fig.		名称 Nomenclature	件号 Part No.	件数 Qty	详见图号 Ref. Fig. No.	材料 Material	备注 Remarks
图号 No.	图位编号 Loc. No.						
(1-14)	19	夹线板 Clamp	GZD-2-11	1		A3	
	20	导线 Wire	GZD-2-17	1		YHQ	
	21	盖子 Cover	GZD-2-18	1		塑 11-10 Plastic 11-10	
	22	插销 Pin	CX-4	1	1-42	成件 Finished product	
1-15		起落架信号盒 Landing gear signal box	XH-7				
	1	螺母 Nut	BM4GB52-45	2		标准件 Standard part	
	2	弹簧垫圈 Spring washer	4GB93-66-65Mn-ZnD	2		标准件 Standard part	
	3	螺钉 Screw	HB1-202G-M4×10	2		标准件 Standard part	



图 1-15 起落架信号盒 XH-7

Fig.1-15 Landing gear signal box XH-7

插图 Fig.		名称 Nomenclature	件号 Part No.	件数 Qty	详见图号 Ref. Fig. No.	材料 Material	备注 Remarks
图号 No.	图位编号 Loc. No.						
(1-15)	4	按钮 Button	AN-4A	1		成件 Finished product	
	5	带隔光罩的盖子 Cover with light shield	1.S12.003	1		组合件 Assembly	
	5-1	隔光罩 Light shield	1.S12.005.1A	1		组合件 Assembly	填料压塑料塑 11-10 Plastics 11-10
	5-2	铆钉 Rivet	1.6×4GB867-LY1	2		标准件 Standard part	
	5-3	衬套 Bush	5-4	1		10	
	5-4	乳白玻璃 Bone glass	4-10	6		乳白有机玻璃 Organic bone glass	
	5-5	红色玻璃 Ruby glass	4-3	3		红色有机玻璃 Organic ruby glass	
	5-6	垫圈 Gasket	2×4×0.5GB1018-20	3		标准件 Standard part	

插图 Fig.		名称 Nomenclature	件号 Part No.	件数 Qty	详见图号 Ref. Fig. No.	材料 Material	备注 Remarks
图号 No.	图位编号 Loc. No.						
(1-15)	5-7	垫圈	2×4×0.2GB1018-H62-M	按需要		标准件	
		Gasket	2×4×0.1 GB1018-H62-M	Per.reqt		Standard part	
	5-8	调光片	1.S12.003.2	1		2Cr13Ni4Mn9	
		Light regula ting plate					
	5-9	开口销	1.5×12GB91-67	1		标准件	
		Split pin				Standard part	
	5-10	盖子	1.S12.006.1	1		LY11-M	
		Cover					
	5-11	联杆	1.S12.003.4	1		LY12-CZ	
		Connecting rod					
5-12	螺钉	HB1-205G-M2×8	3	标准件			
	Screw			Standard part			
5-13	活动杆	5-1	1	1Cr18Ni9Ti			
	Movable rod						
5-14	绿色玻璃	4-2	3	绿色有机玻璃			
	Green glass			Organic green glass			

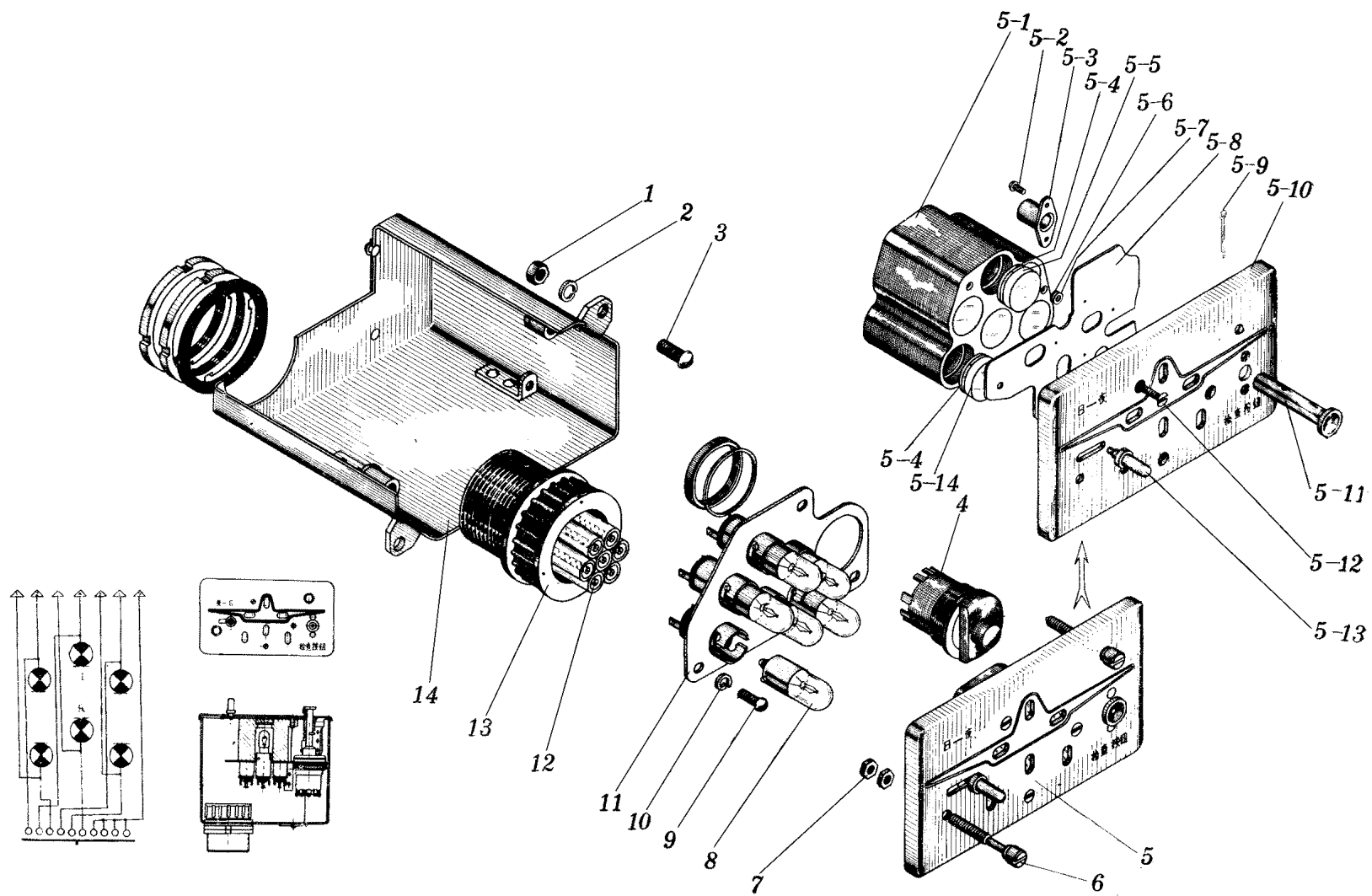
插图 Fig.		名称 Nomenclature	件号 Part No.	件数 Qty	详见图号 Ref. Fig. No.	材料 Material	备注 Remarks
图号 No.	图位编号 Loc. No.						
(1-15)	6	不脱出螺钉 Screw	5-15a	2		25	
	7	螺母 Nut	0-7	4		10	
	8	灯泡 Light bulb	FJ-30	6		成件 Finished product	
	9	螺钉 Screw	HB1-202TA-M3×8Ni	3		标准件 Standard part	
	10	弹簧垫圈 Spring washer	3GB93-66-65Mn-ZnD	3		标准件 Standard part	
	11	灯座板 Light holding plate	1.S12.004	1		组合件 Assembly	
	12	导线 Wire		6		ASTVR	0.35mm ²
	13	插座 Socket	PD-7AB	1		成件 Finished product	
	14	壳体组件 Case assembly	1.S12.002	1		组合件 Assembly	



图 1-16 冷气电磁阀 QDF-1

Fig.1-16 Compressed air solenoid valve QDF-1

插图 Fig.		名称 Nomenclature	件号 Part No.	件数 Qty	详见图号 Ref. Fig. No.	材料 Material	备注 Remarks
图号 No.	图位编号 Loc. No.						
1-16		冷气电磁阀 Compressed air solenoid valve	QDF-1				
	1	管嘴 Nipple	1-7 或 1-7A	1		45	
	2	活门弹簧 Valve spring	1-1	1		IIa 组 Group IIa	
	3	堵塞 Blockage	1-12	1		LY9	
	4	进气活门 Inlet valve	1-9A	1		LC4-CS	
	5	活门封严垫 Sealing valve gasket	1-10	1		橡胶 P215 Rubber P215	
	6	调整垫片 Adjustable gasket	1-4	按需要 Per.reqt		H62	
	7	衬套 Bush	1-11	1		LY12-CZ	
	8	活门壳体 Valve case	1-6	1		LY12-CZ	

插图 Fig.		名称 Nomenclature	件号 Part No.	件数 Qty	详见图号 Ref. Fig. No.	材料 Material	备注 Remarks
图号 No.	图位编号 Loc. No.						
(1-16)	9	管嘴 Nipple	1-5 或 1-5A 1-5 or 1-5A	1		45	
	10	支撑衬套 Supporting bush	1-2	1		LY12-CZ	
	11	活门封严垫 Sealing valve gasket	1-22	1		橡胶 2204 Rubber 2204	
	12	活门 Valve	1-21	1		LY12-CZ	
	13	专用衬套 Special bush	1-15	1		LY12-CZ	
	14	皮碗 Leather cup	1-14	1		橡胶 5160 Rubber 5160	
	15	随动活门 Servo-actuated valve	ZP1-5	1		组合件 Assembly	
	16	胶圈 Rubber ring	1-16	1		橡胶 5870 Rubber 5870	
	17	衬套 Bush	1-20	1		QA19-2	

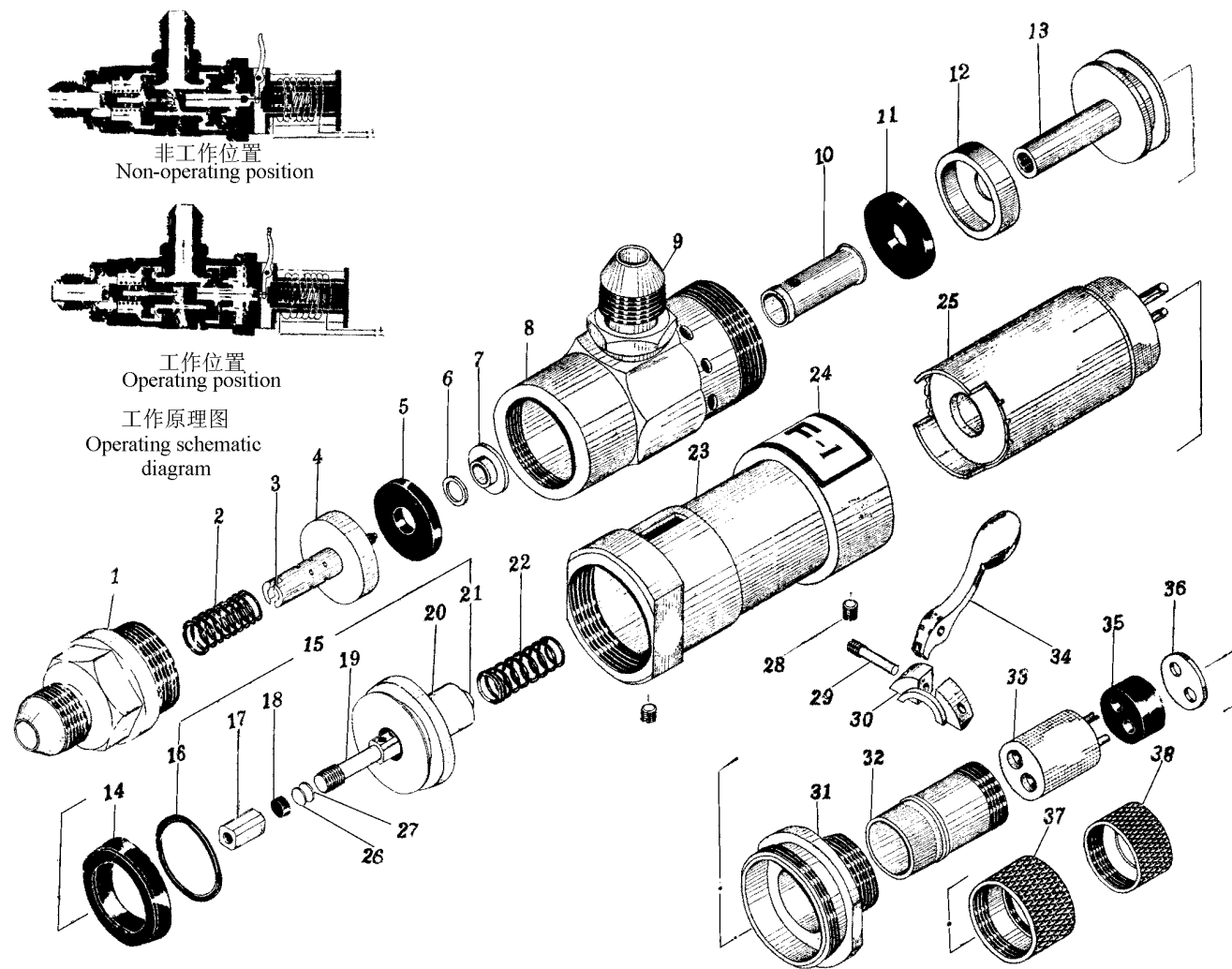
插图 Fig.		名称 Nomenclature	件号 Part No.	件数 Qty	详见图号 Ref. Fig. No.	材料 Material	备注 Remarks
图号 No.	图位编号 Loc. No.						
(1-16)	18	随动活门封严垫 Sealing gasket for servo-actuated valve	1-18	1		橡胶 2390 Rubber 2390	
	19	随动活门 Servo-actuated valve	ZP1-7	1		组合件 Assembly	
	20	电枢 Armature	1-19	1		DT1	
	21	衬套 Bush	1-17	1		QA19-2	
	22	电磁铁弹簧 Electromagnetic spring	2	1		II a 组 Group II a	
	23	壳体 Case	2-1	1		LY12-CZ	
	24	纸标牌 Placard	BP1/QDF-1	1		标准件 Standard part	
	25	电磁铁 Electromagnet	ZP2-1	1		组合件 Assembly	

插图 Fig.		名称 Nomenclature	件号 Part No.	件数 Qty	详见图号 Ref. Fig. No.	材料 Material	备注 Remarks
图号 No.	图位编号 Loc. No.						
(1-16)	26	垫片 Gasket	1-3A	1		45	
	27	垫片 Gasket	1-3	按需要 Per.reqt		H62	
	28	螺钉 Screw	4	2		Y12	
	29	小轴 Shaft	1	1		Y12	
	30	支架 Support	5	1		锌合金 Zinc alloy	
	31	螺栓 Bolt	2-4	1		LY12-CZ	
	32	壳体 Case	4-1	1		L4-M	
	33	插销座 Plug receptacle	ZP4-1A	1		组合件 Assembly	
	34	摇臂 Rocking arm	3	1		25	

插图 Fig.		名称 Nomenclature	件号 Part No.	件数 Qty	详见图号 Ref. Fig. No.	材料 Material	备注 Remarks
图号 No.	图位编号 Loc. No.						
(1-16)	35	封严垫 Sealing gasket	4-4A	1		橡胶 1150 Rubber 1150	
	36	垫片 Gasket	4-5	1		层压板 3021 Laminated sheet 3021	
	37	螺母 Nut	4-3	1		LY11-CZ	
	38	螺母 Nut	4-7	1		LY11-CZ	
1-17		M 型直流接触器 D.C. contactor type M	MZL-50A				
	1	螺钉 Screw	99004/M3×15	2		标准件 Standard part	
	2	弹簧垫圈 Spring washer	99410/3	4		标准件 Standard part	
	3	保护垫圈 Protecting gasket	93012/3	4		标准件 Standard part	



图 1-17 M 型直流接触器 MZL-50A
 Fig.1-17 MZL-50A D.C. contactor type M

插图 Fig.		名 称 Nomenclature	件 号 Part No.	件数 Qty	详见图号 Ref. Fig. No.	材 料 Material	备 注 Remarks
图号 No.	图位编号 Loc. No.						
(1-17)	4	罩 Cover	151.140	1		压塑料 FX-501 Laminated plastics FX-501	
	5	开口销 Split pin	99500/1×8	1		标准件 Standard part	
	6	垫圈 Gasket	481.809-4	1~2		10	
	7	垫圈 Gasket	481.809	2~4		10	
	8	接触片 Contact piece	720.081	1		组合件 Assembly	
	9	衬套 Bush	204.722	1		压塑料 FX-501 Laminated plastics FX-501	
	10	座板 Base plate	160.149	1		组合件 Assembly	
	11	螺母 Nut	99210/M5	2		标准件 Standard part	
	12	弹簧垫圈 Spring washer	99410/5	2		标准件 Standard part	

插图 Fig.		名称 Nomenclature	件号 Part No.	件数 Qty	详见图号 Ref. Fig. No.	材料 Material	备注 Remarks
图号 No.	图位编号 Loc. No.						
(1-17)	13	保护垫圈 Protecting gasket	93010/5	2		标准件 Standard part	
	14	螺母 Nut	99213/M4	2		标准件 Standard part	
	15	弹簧垫圈 Spring washer	99410/4	2		标准件 Standard part	
	16	保护垫圈 Protecting gasket	93010/4	2		标准件 Standard part	
	17	支撑板 Support plate	147.023	1		20	
	18	螺钉 Screw	99004/M3×10	2		标准件 Standard part	
	19	带铁心的壳体 Case with iron core	100.319	1		组合件 Assembly	
	20	铁心 Iron core	676.056	1		DT1	
	21	磁铁 Magnet	563.035	1		10	

插图 Fig.		名称 Nomenclature	件号 Part No.	件数 Qty	详见图号 Ref. Fig. No.	材料 Material	备注 Remarks
图号 No.	图位编号 Loc. No.						
(1-17)	22	减震弹簧 Damping spring	443.190	1		II a 组 Group II a	
	23	轴 Shaft	184.149	1		2Cr13Ni4Mn9	
	24	垫圈 Gasket	481.961	1~4		10	
	25	垫圈 Gasket	481.962	1~4		10	
	26	回力弹簧 Spring	443.189	1		II a 组 Group II a	
	27	垫圈 Gasket	114.1009	1~4		10	
	1-18		检波继电器 Detection relay	JN-1			

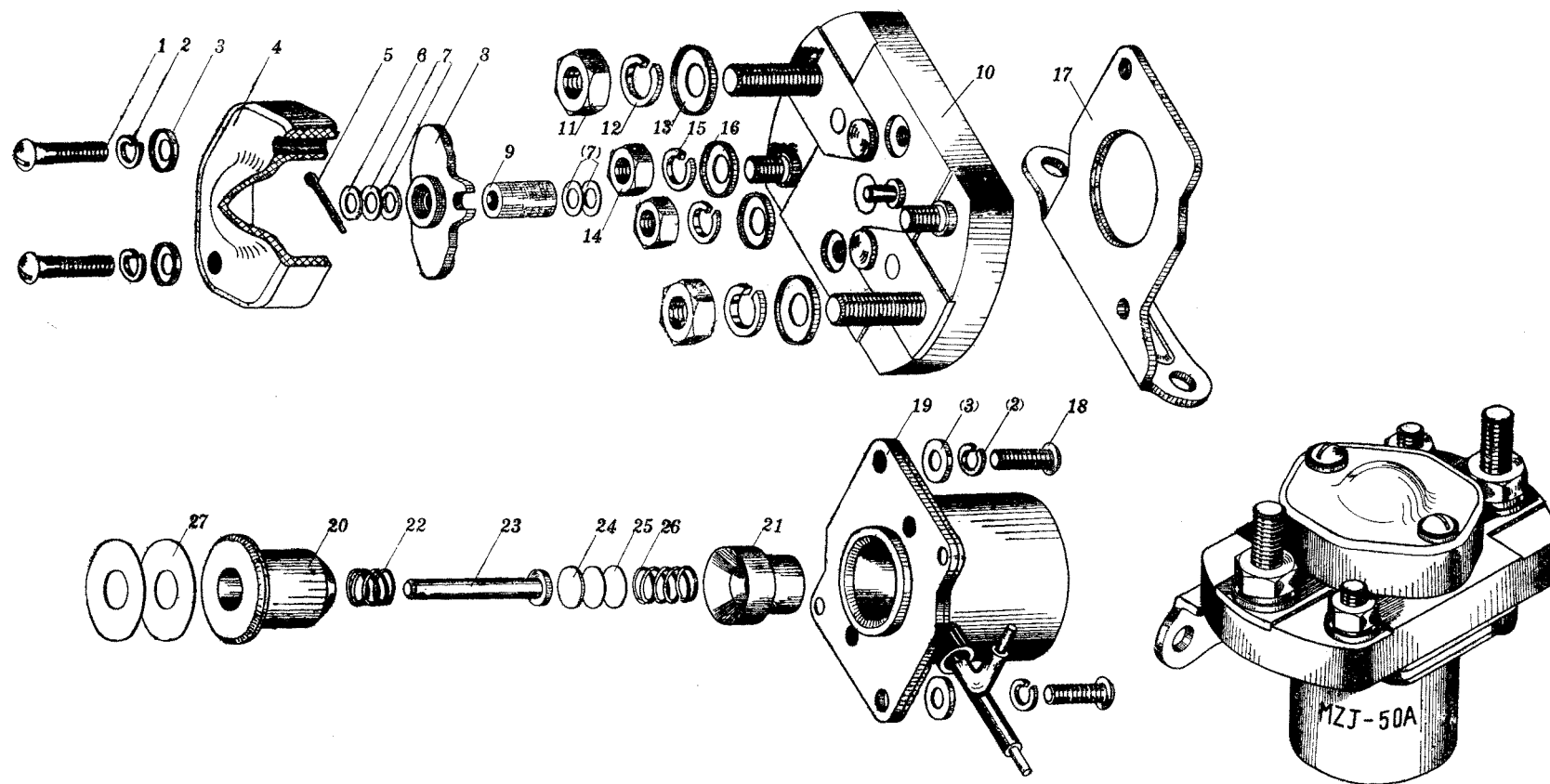

图 1-18 检波继电器 JN-1
Fig.1-18 Detection relay JN-1



图 1-19 开关式电磁继电器 JKB-21A；JKB-52A；JKB-53A

Fig.1-19 On-off electromagnetic relays JKB-21A, JKB-52A and JKB-53A

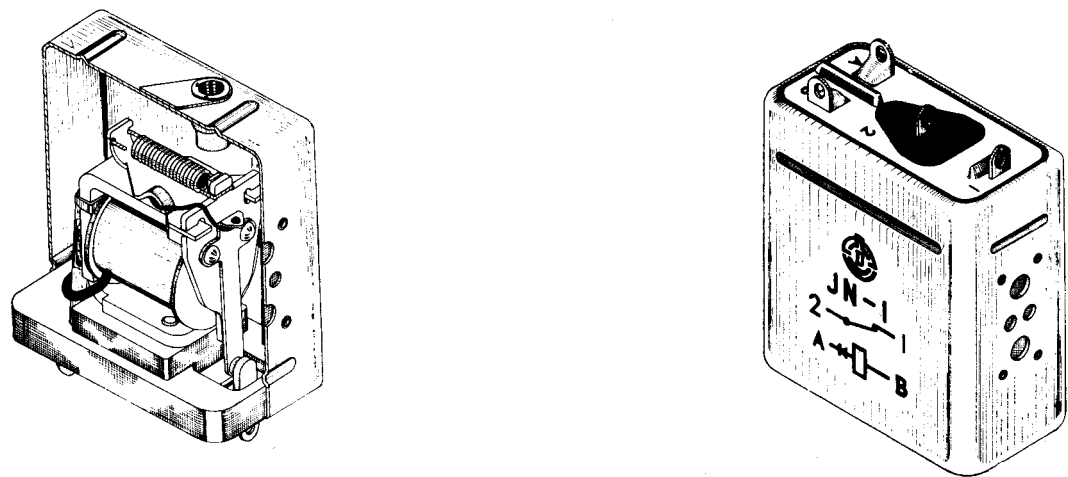

图 1-20 开关式电磁继电器 JKB-56A

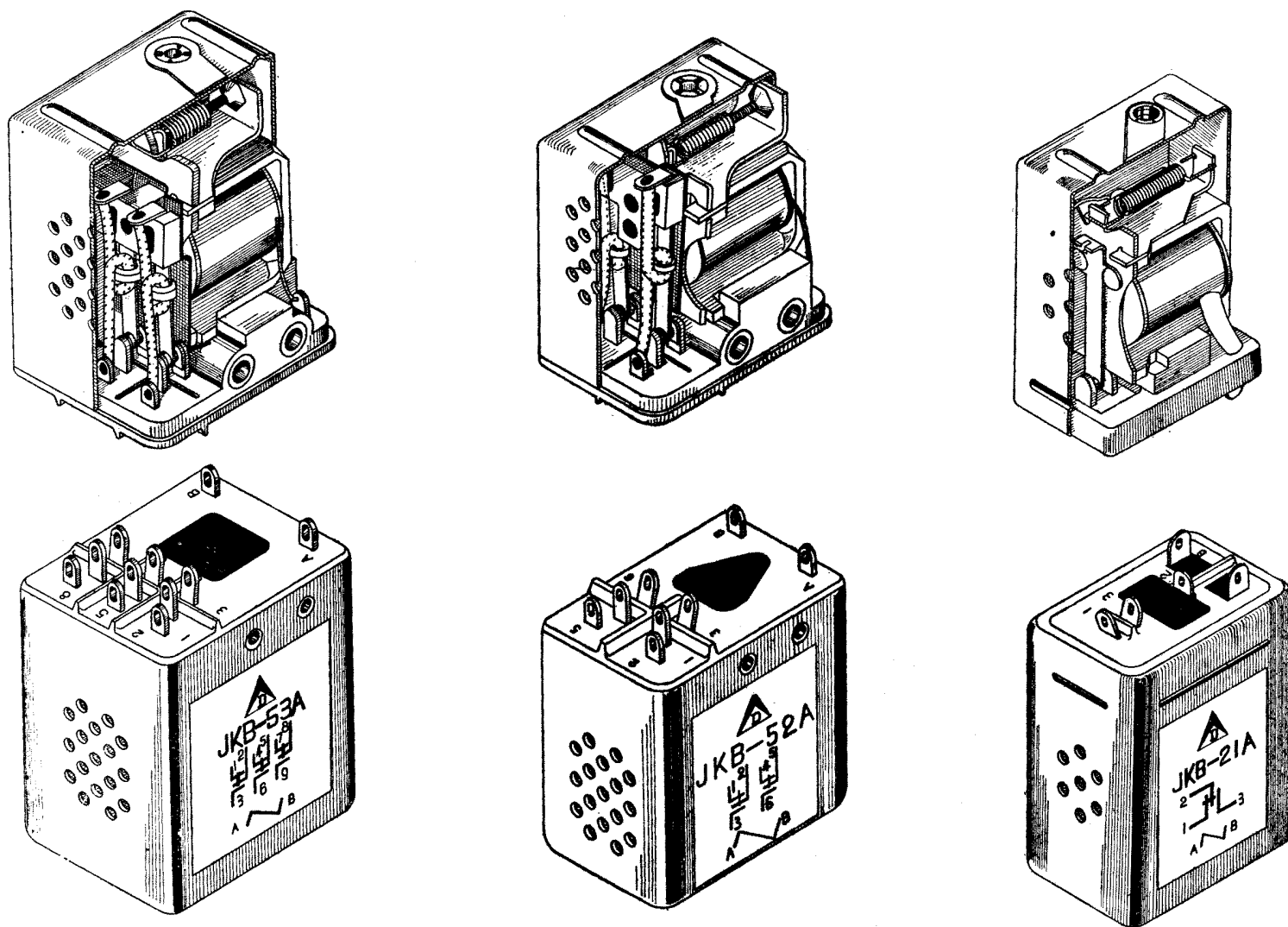
Fig.1-20 On-off electromagnetic relay JKB-56A

插图 Fig.		名称 Nomenclature	件号 Part No.	件数 Qty	详见图号 Ref. Fig. No.	材 料 Material	备 注 Remarks
图号 No.	图位编号 Loc. No.						
1-19		开关式电磁继电器 On-off electromagnetic relay	JKB-21A; JKB-52A; JKB-53A				
1-20		开关式电磁继电器 On-off electromagnetic relay	JKB-56A				
	1	板片 Plate piece	CD8.136.001	2		10-II-P	
	2	螺纹衬套 Threaded bush	CD8.215.003	4		10	
	3	外壳 Outer case	CD8.004.001	1		LF-21-M	
	4	铆钉 Rivet	1×3GB867-H62-M	4		标准件 Standard part	
	5	框组合 Frame assembly	CD6.326.001	1		组合件 Assembly	

插图 Fig.		名称 Nomenclature	件号 Part No.	件数 Qty	详见图号 Ref. Fig. No.	材料 Material	备注 Remarks
图号 No.	图位编号 Loc. No.						
(1-20)	6	弹簧 Spring	CD8.281.001	1		II a 组 Group II a	
	7	支架组合 Bracket assembly	CD6.043.001	1		组合件 Assembly	
	8	线圈组合 Coil assembly	CD6.520.001	1		组合件 Assembly	
	9	吸片 Attraction plate	CD8.634.001	1		DT1A-II	
	10	铆钉 Rivet	CD8.962.001	3		HPb59-1	
	11	垫片 Back-up plate	CD8.150.001	1		塑料 BBFG-2 Plastic BBFG-2	
	12	固定板组合 Fixing plate assembly	CD6.100.007	1		塑料 塑 4330-2 Plastic, Plastic 4330-2	
	13	导线组合 Wire assembly	CD6.505.001	6		组合件 Assembly	
	14	接触弹簧片 Contact spring leaf	CD8.558.001	6		QSn6.5-1	

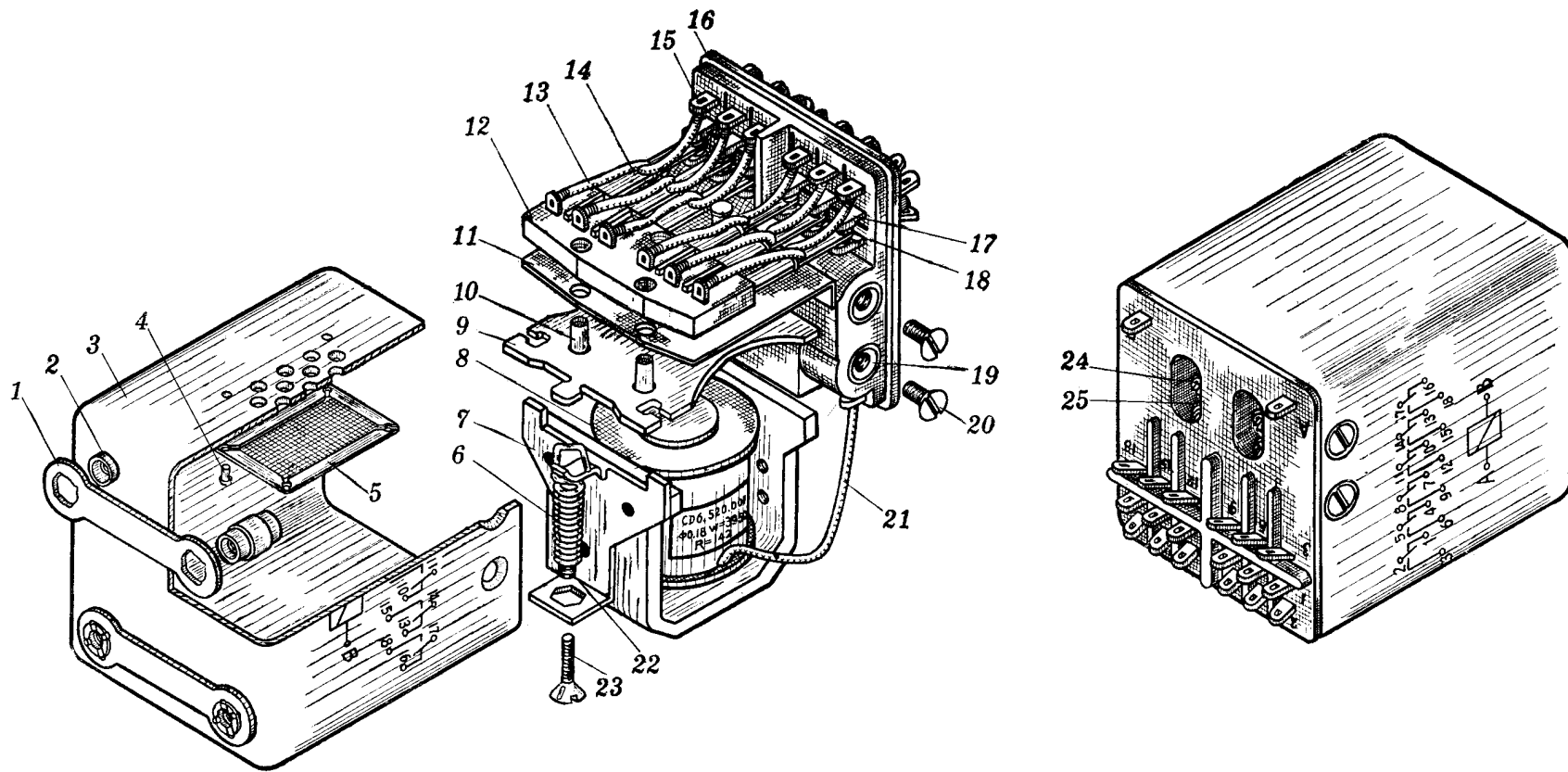
插图 Fig.		名称 Nomenclature	件号 Part No.	件数 Qty	详见图号 Ref. Fig. No.	材料 Material	备注 Remarks
图号 No.	图位编号 Loc. No.						
(1-20)	15	连接片 Attaching lug	CD8.585.001	8		H62-M	
	16	底座组合 Base plate assembly	CD6.020.001	1		塑料 塑 17-1 Plastic, Plastic 17-1	
	17	接触片组件 Contact plate assembly	CD6.557.001	12		H62-M	
	18	银触片 Silver contact piece	CD8.550.002	6		Ag2	
	19	螺纹衬套 Threaded bush	CD8.215.001	4		10	
	20	螺钉 Screw	M3×6GB68- HPb59-1	4		标准件 Standard part	
	21	引出导线 Outgoing wire	CD6.520.002	2		纤维绝缘安装线 Fibre insulating installation wire	
	22	螺纹衬套 Threaded bush	CD8.215.002	1		10	

插图 Fig.		名称 Nomenclature	件号 Part No.	件数 Qty	详见图号 Ref. Fig. No.	材料 Material	备注 Remarks
图号 No.	图位编号 Loc. No.						
(1-20)	23	调节螺钉 Adjusting screw	CD8.905.001	1		10	
	24	螺钉 Screw	M2.5×12GB67-45	4		标准件 Standard part	
	25	垫圈 Gasket	A2.5GB97-45	4		标准件 Standard part	
1-21-1		自动保护开关	ZKC 型				
1-21-2		Automatic circuit breaker	Type ZKC				
	1	下壳体 Lower case				组合件 Assembly	参看附表 Refer to attached table
	2	弹簧 Spring	8ZK281.111	1		I 组 Group I	
	3	垫板	8ZK155.099	1		酚醛环氧夹玻璃布板 3240	



图 1-21-1 自动保护开关 ZKC-2；ZKC-5
 Fig.1-21-1 Automatic circuit breakers ZKC-2 and ZKC-5



图 1-21-2 自动保护开关 ZKC 型
Fig.1-21-2 Automatic circuit breaker ZKC

插图 Fig.		名 称 Nomenclature	件 号 Part No.	件数 Qty	详见图号 Ref. Fig. No.	材 料 Material	备 注 Remarks
图号 No.	图位编号 Loc. No.						
(1-21-1) (1-21-2)	4	制动爪 Stop claw	8ZK272.003	1		H62	
	5	板片 Plate piece	8ZK150.706	1		T9A	
	6	接触块 Contact block	8ZK143.080	1		塑 11-10 Plastic 11-10	
	7	弹簧 Spring	8ZK281.112	1		I 组 Group I	
	8	上壳体 Upper case		1		组合件 Assembly	参看附表 Refer to attached table
	9	手柄 Handle	5ZK253.029	1		组合件 Assembly	
	10	弹簧 Spring		1		I 组 Group I	参看附表 Refer to attached table
	11	销钉 Dowel	8ZK934.147	1		夹布胶木板 Rakelised fabric	

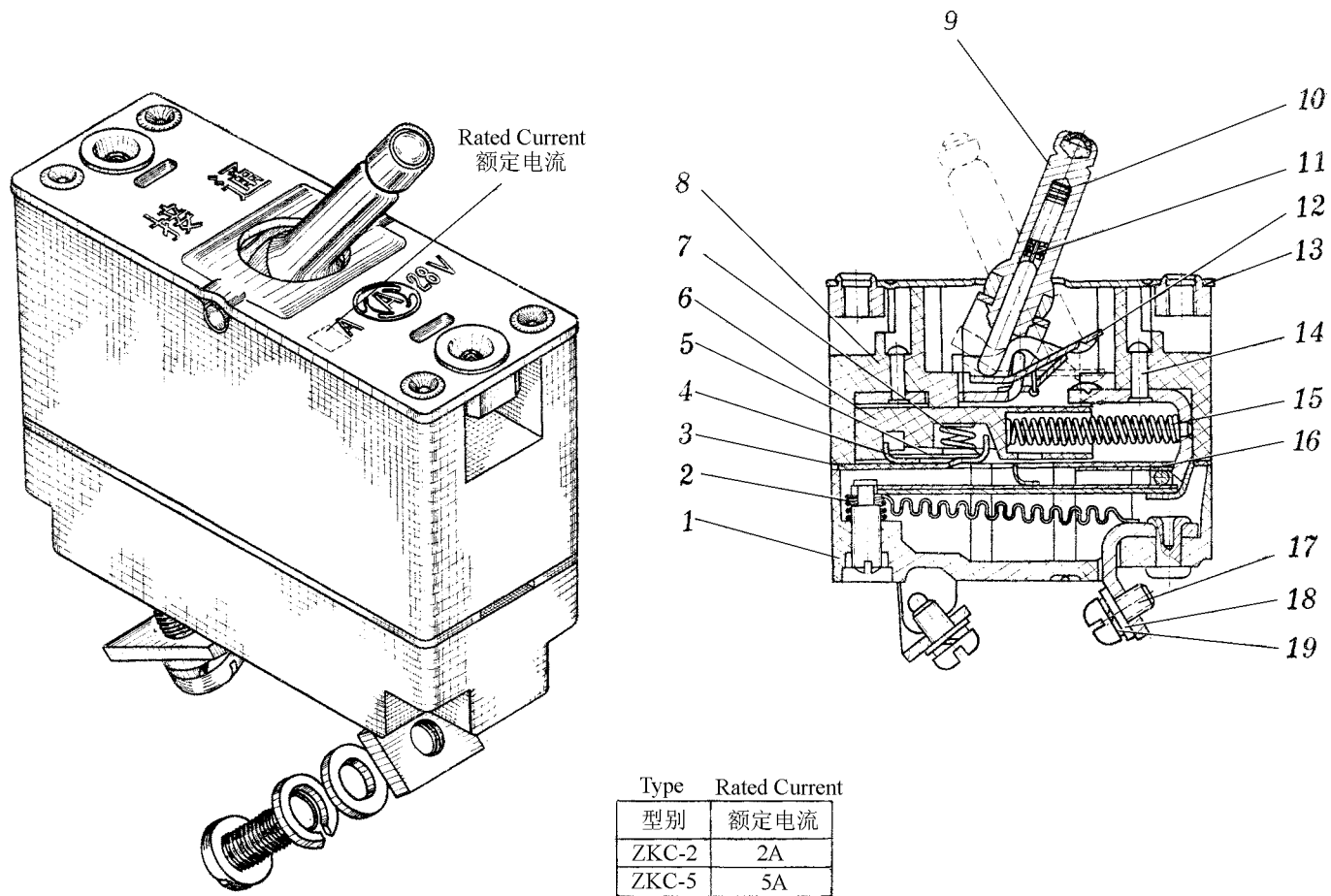
插图 Fig.		名称 Nomenclature	件号 Part No.	件数 Qty	详见图号 Ref. Fig. No.	材料 Material	备注 Remarks
图号 No.	图位编号 Loc. No.						
(1-21-1) (1-21-2)	12	活动触点 Movable contact	5ZK551.080	1		组合件 Assembly	
	13	盖子 Cover	8ZK314.013	1		10F	
	14	铆钉 Rivet	8ZK960.339	1		H62	
	15	弹簧 Spring		1		I 组 Group I	参看附表 Refer to attached table
	16	弹簧片 Spring leaf	8ZK285.025	1		QSn4-3	
	17	螺钉 Screw	M4×8GB67-25	2		标准件 Standard part	
	18	垫圈 Washer	4×8×1-Q/1E1015	2		标准件 Standard part	
	19	弹簧垫圈 Spring washer	4GB93-65Mn	2		标准件 Standard part	

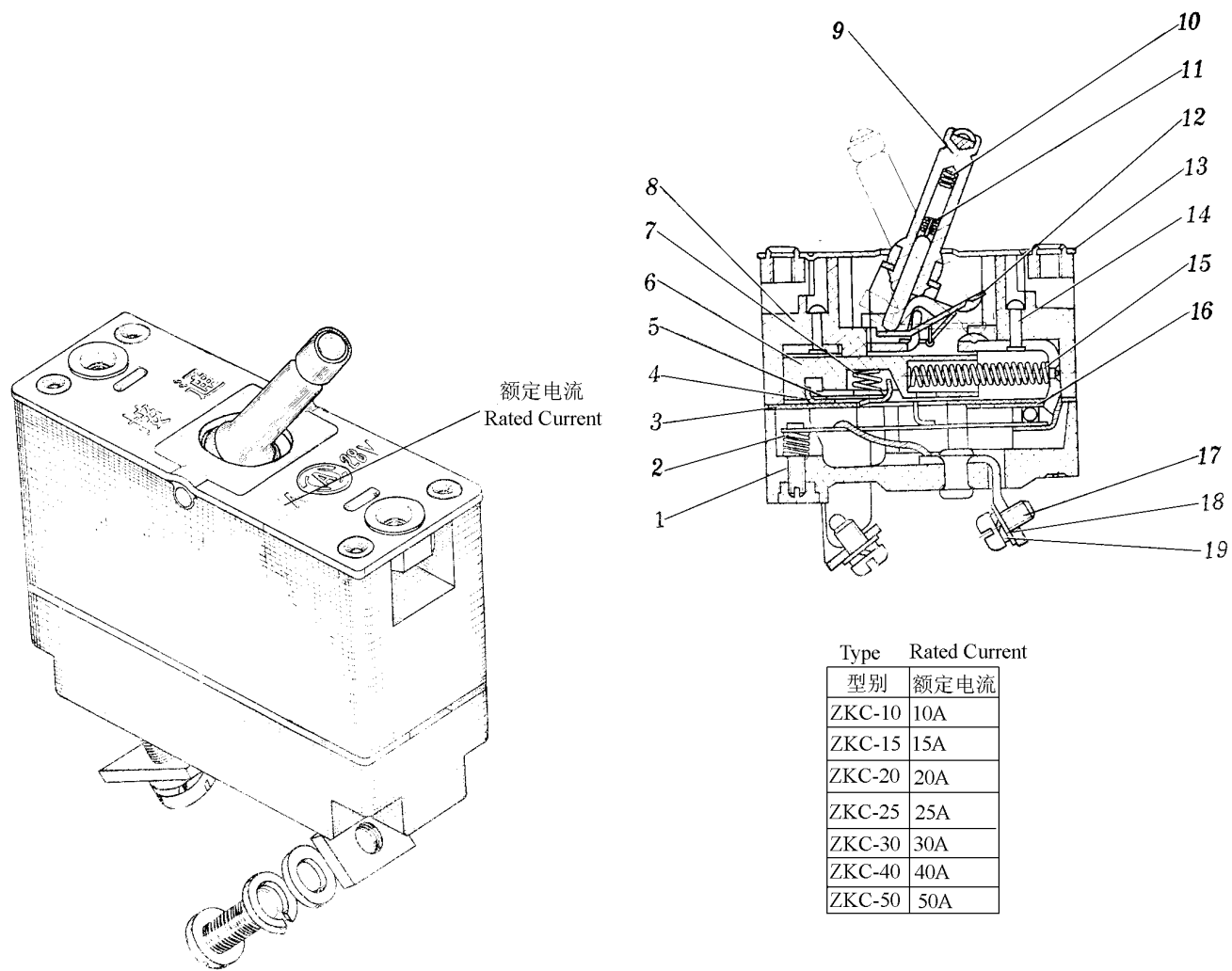

图1-22 接通开关JK-1
Fig.1-22 Cut-in switch JK-1



图1-23 双极接通开关JK2-1
Fig.1-23 Double-pole cut-in switch JK2-1

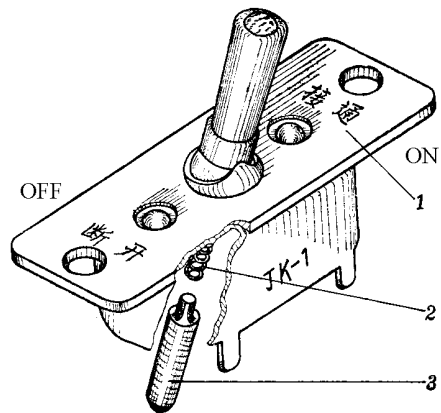

图1-24 按压接通开关AJK-1
Fig.1-24 Pressing type cut-in switch AJK-1

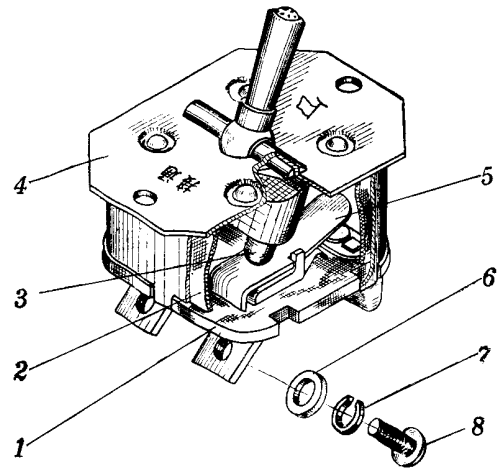

图1-25 双极转换开关ZK2-1
Fig.1-25 Double-pole changeover switch ZK2-1

插图 Fig.		名称 Nomenclature	件号 Part No.	件数 Qty	详见图号 Ref. Fig. No.	材料 Material	备注 Remarks
图号 No.	图位编号 Loc. No.						
1-22	1	接通开关 Cut-in switch	JK-1				
		外壳 Outer case	H5.004.201	1		组合件 Assembly	
		弹簧 Spring	H8.282.101	1		I 组 Group I	
		销子 Pin	H8.934.101	1		酚醛胶细布 BMF-1 Phenolic glue muslin BMF-1	
		座板 Base plate	H5.060.201	1		组合件 Assembly	
		垫圈 Washer	4GB848-10F	2		标准件 Standard part	
		弹簧垫圈 Spring washer	4GB93-65Mn	2		标准件 Standard part	
		螺钉 Screw	M4×8GB67-10	2		标准件 Standard part	

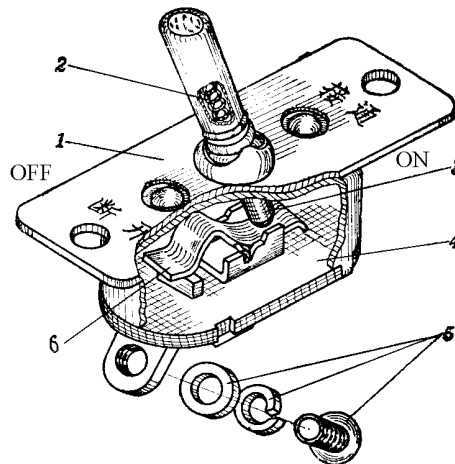
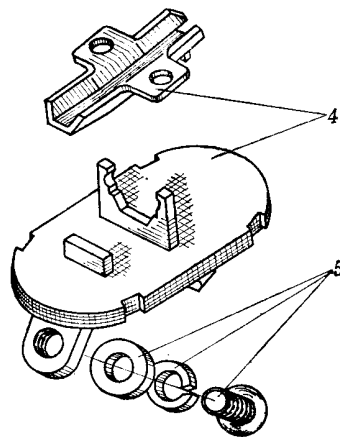
插图 Fig.		名 称 Nomenclature	件 号 Part No.	件数 Qty	详见图号 Ref. Fig. No.	材 料 Material	备 注 Remarks
图号 No.	图位编号 Loc. No.						
1-23		双极接通开关 Double-pole switch	JK2-1				
	1	座板 Base plate	H5.060.206	1		组合件 Assembly	
	2	套筒 Sleeve	H8.775.101	1		电话纸 DH-50 Telephone cable paper DH-50	
	3	销子 Pin	H8.934.104	2		塑 11-10 Plastic 11-10	
		弹簧 Spring	H8.282.105	2		I 组 Group I	
	4	外壳 Outer case	H5.004.206	1		组合件 Assembly	
	5	接触片 Contact piece	H5.557.201	2		组合件 Assembly	
	6	垫圈 Washer	4GB848-10F	4		标准件 Standard part	
	7	弹簧垫圈 Spring washer	4GB93-65Mn	4		标准件 Standard part	

插图 Fig.		名称 Nomenclature	件号 Part No.	件数 Qty	详见图号 Ref. Fig. No.	材料 Material	备注 Remarks
图号 No.	图位编号 Loc. No.						
(1-23)	8	螺钉 Screw	M4×8GB67-10	4		标准件 Standard part	
1-24		按压接通开关 Pressing type cut-in switch	AJK-1				
	1	外壳 Outer case	H5.004.204	1		组合件 Assembly	
	2	弹簧 Spring	H8.282.104	1		I 组 Group I	
	3	销子 Pin	H8.934.101	1		酚醛胶细布 BMF-1 Phenolic glue muslin BMF-1	
	4	座板 Base plate	H5.060.204	1		组合件 Assembly	
	5	垫圈 Washer	4GB848-10F	2		标准件 Standard part	
		弹簧垫圈 Spring washer	4GB93-65Mn	2		标准件 Standard part	

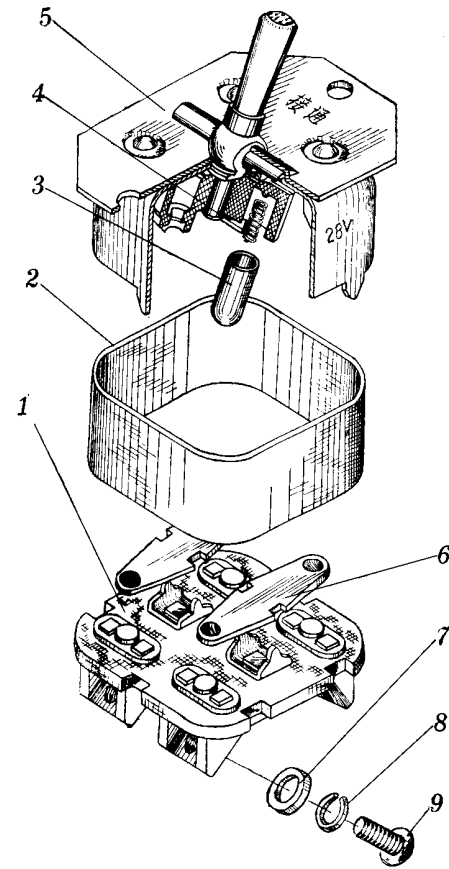
插图 Fig.		名 称 Nomenclature	件 号 Part No.	件数 Qty	详见图号 Ref. Fig. No.	材 料 Material	备 注 Remarks
图号 No.	图位编号 Loc. No.						
1-24	6	螺钉 Screw	M4×8GB67-10	2		标准件 Standard part	
		接触片 Contact piece	H5.557.219	1		组合件 Assembly	
1-25		双极转换开关 Double-pole changeover switch	ZK2-1				
	1	座板 Base plate	H5.060.207			组合件 Assembly	
	2	套筒 Sleeve	H8.755.101			电话纸 DH-50 Telephone cable paper DH-50	
	3	销子 Pin	H8.934.104			塑 11-10 Plastic 11-10	
	4	弹簧 Spring	H8.282.105	2		I 组 Group I	
	5	外壳 Outer case	H5.004.207	1		组合件 Assembly	

插图 Fig.		名称 Nomenclature	件号 Part No.	件数 Qty	详见图号 Ref. Fig. No.	材料 Material	备注 Remarks
图号 No.	图位编号 Loc. No.						
(1-25)	6	接触片 Contact piece	H8.557.107	2		Ag2	
	7	垫圈 Washer	4GB848-10F	6		标准件 Standard part	
	8	弹簧垫圈 Spring washer	4GB93-65Mn	6		标准件 Standard part	
	9	螺钉 Screw	M4×8GB67-10	6		标准件 Standard part	
1-26		点火转换开关 Ignition changeover switch	DHK-1				
	1	盖子组件 Cover assembly	345.015	1		组合件 Assembly	
	2	螺钉 Screw	M4×12GB67-25	1		标准件 Standard part	
	3	垫圈 Washer	4×8×0.8-Q/1E1015	4		标准件 Standard part	



图 1-26 点火转换开关 DHK-1

Fig.1-26 Ignition changeover switch DHK-1

插图 Fig.		名称 Nomenclature	件号 Part No.	件数 Qty	详见图号 Ref. Fig. No.	材料 Material	备注 Remarks
图号 No.	图位编号 Loc. No.						
(1-26)	4	螺母 Nut	765.006	7		标准件 Standard part	
	5	卡箍 Clamp	697.008	1		10	
	6	滚花触点 Knurling contact point	851.037	2		HPb59-1	
	7	连接片 Connecting lug	857.030	1		H62	
	8	螺母 Nut	BM3×0.35GB52-25	3		标准件 Standard part	
		弹簧垫圈 Spring washer	3GB93-65Mn	3		标准件 Standard part	
	9	滚花触点 Knurling contact point	1E8.567.001	3		QBe2.15	
	10	连接片 Connecting lug	857.031	1		H62	
	11	连接片 Connecting lug	857.024	1		H62	

插图 Fig.		名称 Nomenclature	件号 Part No.	件数 Qty	详见图号 Ref. Fig. No.	材料 Material	备注 Remarks
图号 No.	图位编号 Loc. No.						
(1-26)	12	连接片 Connecting lug	857.029	1		H62	
	13	接触环 Contact ring	855.001	1		组合件 Assembly	
	14	螺钉 Screw	M5×14GB29-45	1		标准件 Standard part	
	15	弹簧垫圈 Spring washer	5GB93-65Mn	1		标准件 Standard part	
	16	垫圈 Washer	5×10×0.5Q/1E1015	1		标准件 Standard part	
	17	弹簧底座 Spring base	678.005	1		塑 21-1 Plastic 21-1	
	18	手柄 Handle	712.003	1		ZL105	
	19	壳体组件 Body assembly	105.029	1		组合件 Assembly	
	20	垫圈 Washer	781.090	1		T8A-G	

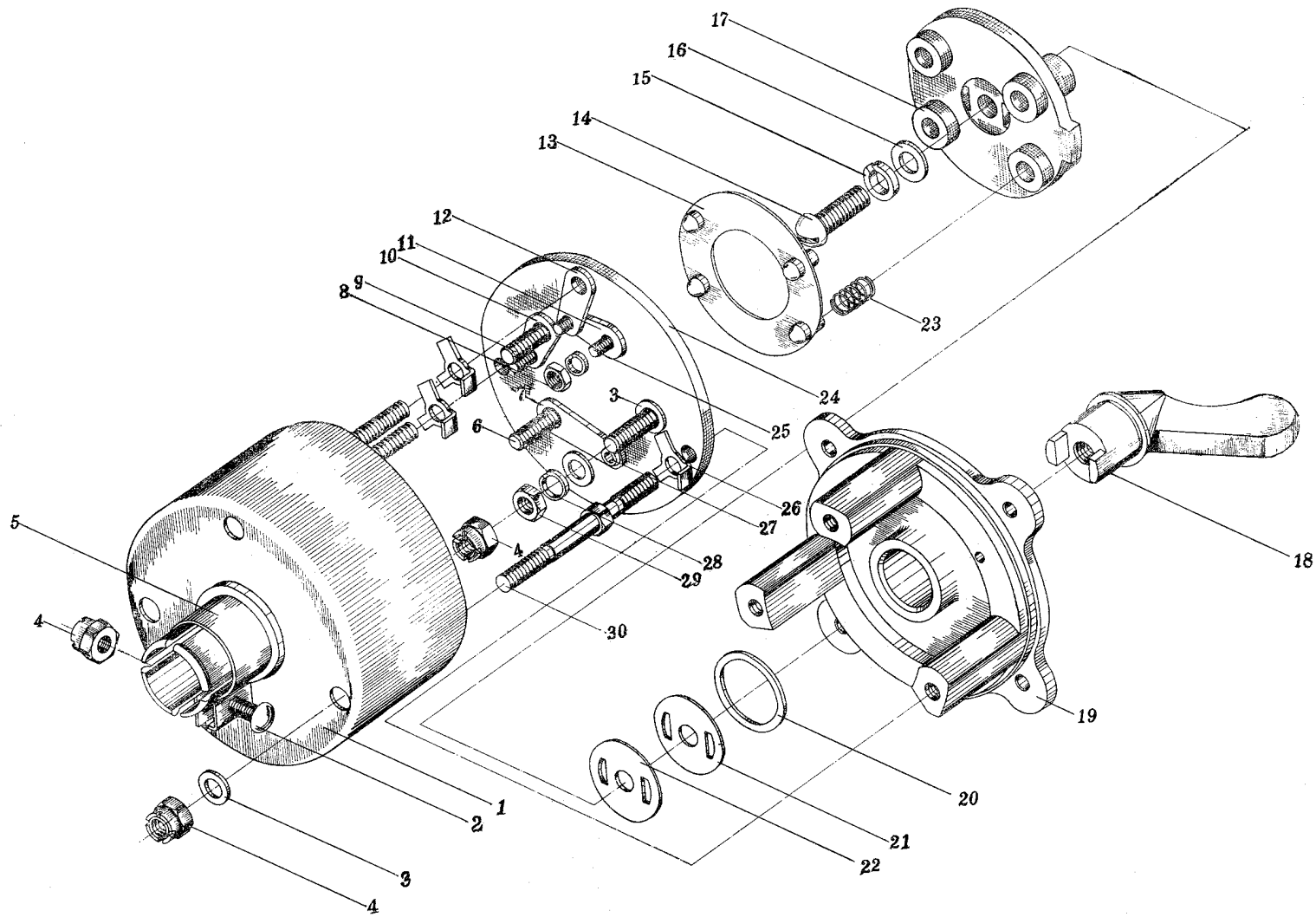
插图 Fig.		名称 Nomenclature	件号 Part No.	件数 Qty	详见图号 Ref. Fig. No.	材料 Material	备注 Remarks
图号 No.	图位编号 Loc. No.						
(1-26)	21	垫片 Gasket	721.085	按需要 Per.reqt		10	
	22	垫片 Gasket	721.084	按需要 Per.reqt		T8A	
	23	弹簧 Spring	788.025	4		II a 组 Group II a	
	24	接线板 Terminal plate	316.003	1		酚醛层压布板 3302-1 Laminated phenolic cloth board 3302-1	
	25	触点 Contact point	1E8.567.002	3		QBe2.15	
	26	三爪止动垫圈 Three-pawl stop washer	DHK01-4- II	3		10	
	27	触点 Contact point	851.033	1		H62	
	28	弹簧垫圈 Spring washer	4GB93-65Mn	3		标准件 Standard part	



图 1-27 微动电门 AKP2-1

Fig.1-27 Micro switch AKP2-1

插图 Fig.		名称 Nomenclature	件号 Part No.	件数 Qty	详见图号 Ref. Fig. No.	材料 Material	备注 Remarks
图号 No.	图位编号 Loc. No.						
(1-26)	29	螺母 Nut	BM4GB52-H62	3		标准件 Standard part	
	30	螺栓 Bolt	771.015	3		25	
1-27		微动电门 Micro switch	AKP2-1				
	1	罩子 Housing	154.049	1		组合件 Assembly	
	2	联杆 Connecting rod	187.024	1		组合件 Assembly	
	3	壳体 Case	103.343	1		ZL101	
	4	螺钉 Screw	HB1-205G-M2.5×4	4		标准件 Standard part	
	5-1	壳体 Case	103.344	1		组合件 Assembly	

插图 Fig.		名称 Nomenclature	件号 Part No.	件数 Qty	详见图号 Ref. Fig. No.	材料 Material	备注 Remarks	
图号 No.	图位编号 Loc. No.							
(1-27)	5-2	保护垫圈	3Q/6EB3-72	3		标准件		
		Protecting washer				Standard part		
		弹簧垫圈	3GB93-65Mn-ZnD	3		标准件		
			Spring washer			Standard part		
			螺钉	HB1-202TA-M3×6Sn	3		标准件	
			Screw			Standard part		
		6	盖子	130.126	1		组合件	
			Cover				Assembly	
		7	垫片	893.519A	按需要		有机硅玻璃漆布 2450	
		Gasket		Per.reqt		Organic silica varnished cloth sheet 2450		
	8	铆钉	488.227	2		ML10		
		Rivet						
	9	垫圈	891.274A	按需要		硅橡胶 6141		
		Washer		Per.reqt		Silicone rubber 6141		

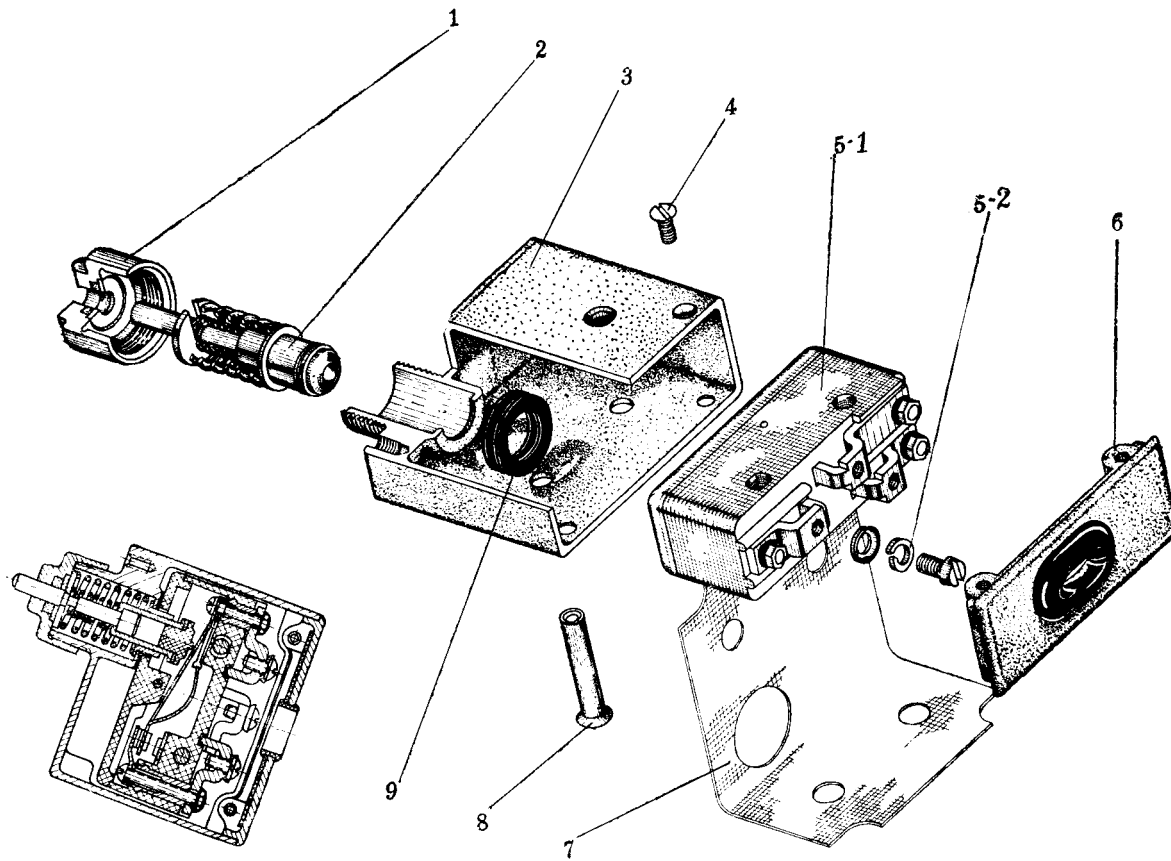

图1-28 终点开关WK3-1
Fig.1-28 Terminal switch WK3-1



图1-29 按钮AN-1A
Fig.1-29 Push-button AN-1A

插图 Fig.		名称 Nomenclature	件号 Part No.	件数 Qty	详见图号 Ref. Fig. No.	材料 Material	备注 Remarks
图号 No.	图位编号 Loc. No.						
1-28	1	终点开关 Terminal switch	WK3-1				
		垫片 Gasket	6E8.390.001	4		电绝缘纸板 DK100/00 Insulating paper board DK100/00	焊线后须取掉 Removied after soldering the wire
		盖子 Cover	6E8.315.018	1		压塑料 塑 11-10 Laminated plastic, plastic11-10	
		弹簧 Spring	6E8.282.000	1		I 组 Group I	
		壳体 Case	6E8.005.014	1		压塑料 塑 11-10 Laminated plastic, plastic11-10	
		接触片 Contact piece	6E5.557.018	2		组合件 Assembly	
		接触片 Contact piece	6E5.557.019	2		组合件 Assembly	
7	接触弹簧片 Contact spring leat	6E5.557.011	1		组合件 Assembly		

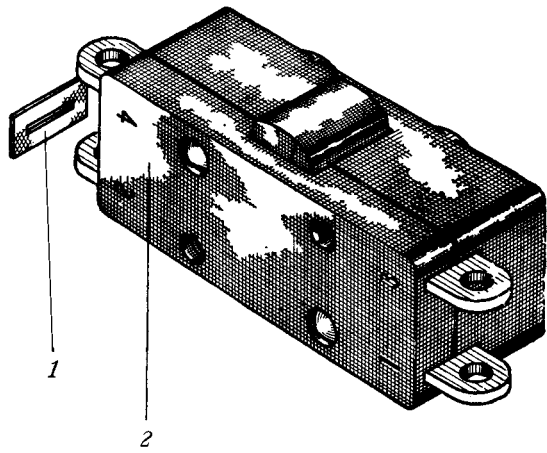
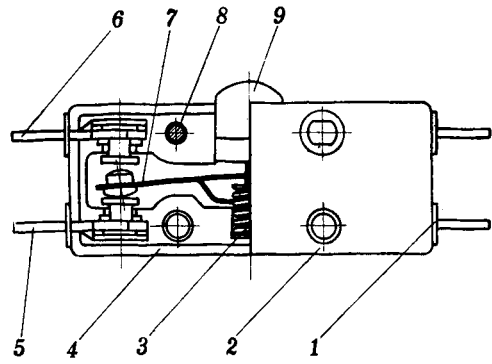
插图 Fig.		名称 Nomenclature	件号 Part No.	件数 Qty	详见图号 Ref. Fig. No.	材料 Material	备注 Remarks
图号 No.	图位编号 Loc. No.						
(1-28)	8	铆钉 Rivet	6E8.967.000	2		LF21	
	9	按钮 Push-button	6E5.253.017	1		组合件 Assembly	
1-29		按钮 Push-button	AN-1A				
	1	壳体 Case	6E5.005.010	1		组合件 Assembly	
	2	按钮头 Button top	6E5.253.016	1		组合件 Assembly	
	3	弹簧 Spring	6E8.282.027	1		I 组 Group I	
	4	壳体 Case	6E8.005.012	1		压塑料 塑 11-10 Laminated plastic, plastic11-10	

插图 Fig.		名称 Nomenclature	件号 Part No.	件数 Qty	详见图号 Ref. Fig. No.	材料 Material	备注 Remarks
图号 No.	图位编号 Loc. No.						
(1-29)	5	接触碗 Contact cup	6E8.555.003	1		HPb59-1	
	6	螺钉 Screw	6E8.904.000	2		H62	
	7	底座 Base plate	6E5.022.012	1		组合件 Assembly	
	8	接触片 Contact piece	6E8.557.033	2		QSn6.5-0.1	
	9	螺钉 Screw	6E8.903.005	2		H62	
	10	弹簧垫圈 Spring washer	6E8.953.001	2		II组 Group II	
	11	接线夹 Connecting clamp	6E8.570.012	2		HPb59-1	
	12	底座 Base plate	6E8.022.008	1		压塑料 塑 11-10 Laminated plastic, plastic11-10	

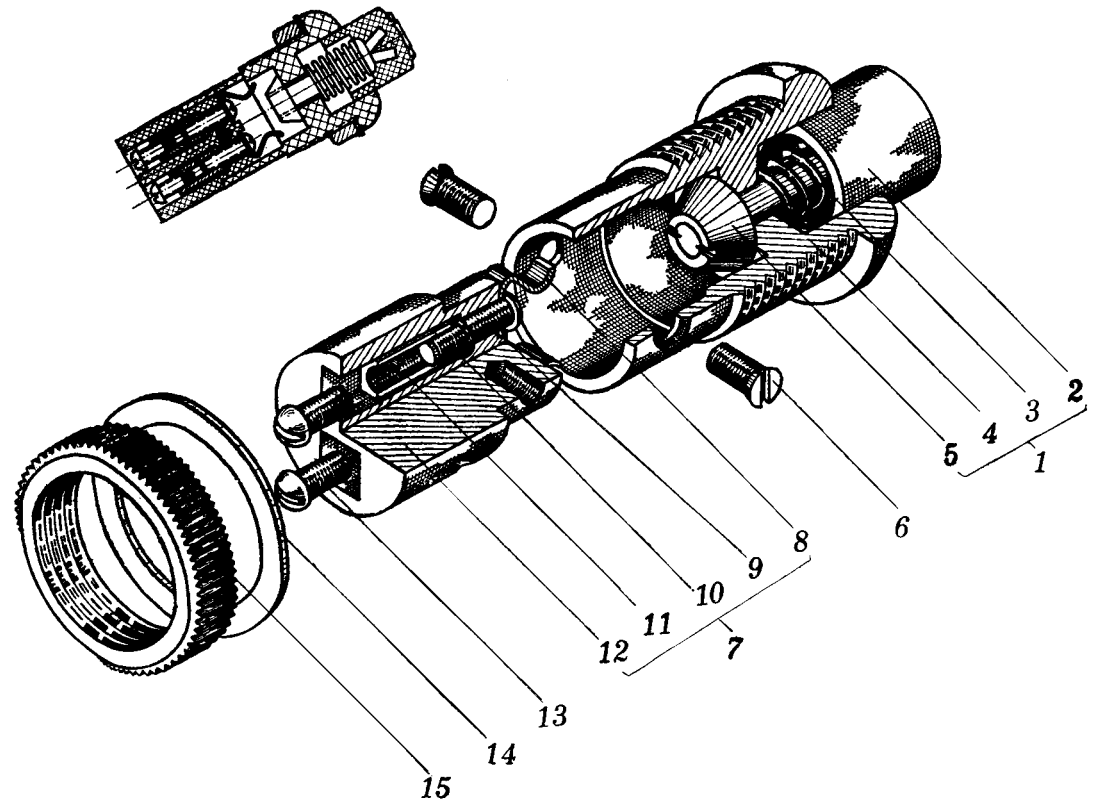
插图 Fig.		名称 Nomenclature	件号 Part No.	件数 Qty	详见图号 Ref. Fig. No.	材料 Material	备注 Remarks
图号 No.	图位编号 Loc. No.						
(1-29)	13	螺钉 Screw	6E8.903.006	2		H62-ZnD	
	14	弹簧垫圈 Spring washer	6E8.953.002	1		65Mn	
	15	螺环 Threaded ring	6E8.947.004	1		LY12	
1-30		按钮 Push button	AN-2				
	1	头部 Top part	6E5.005.008	1		组合件 Assembly	
	2	按钮头 Button top	6E5.253.013	1		组合件 Assembly	
	3	回力弹簧 Spring	6E8.282.024	1		I组 Group I	



图1-30 按钮AN-2
Fig.1-30 Push-button AN-2



图1-31 按钮AN-3A
Fig.1-31 Push-button AN-3A

插图 Fig.		名称 Nomenclature	件号 Part No.	件数 Qty	详见图号 Ref. Fig. No.	材料 Material	备注 Remarks
图号 No.	图位编号 Loc. No.						
(1-30)	4	壳体 Case	6E8.005.010	1		压塑料 塑 11-10 Laminated plastic, plastic11-10	
	5	接触弹簧 Contact spring	6E8.282.023	1		II 组 Group II	
	6	接触碗 Contact cup	6E8.555.002	1		Ag2	
	7	垫圈 Gasket	6E8.156.047	1		QSn6.5-0.1	
	8	底座 Base plate	6E5.022.011	1		组合件 Assembly	
	9	角片 Cleat	6E8.570.011	3		T3	
	10	铆钉 Rivet	6E8.960.001	3		T3	
	11	固定接触点 Fixed contact point	6E5.557.032	3		组合件 Assembly	
	12	底座 Base plate	6E8.022.007	1		压塑料 塑 11-10 Laminated plastic, plastic11-10	

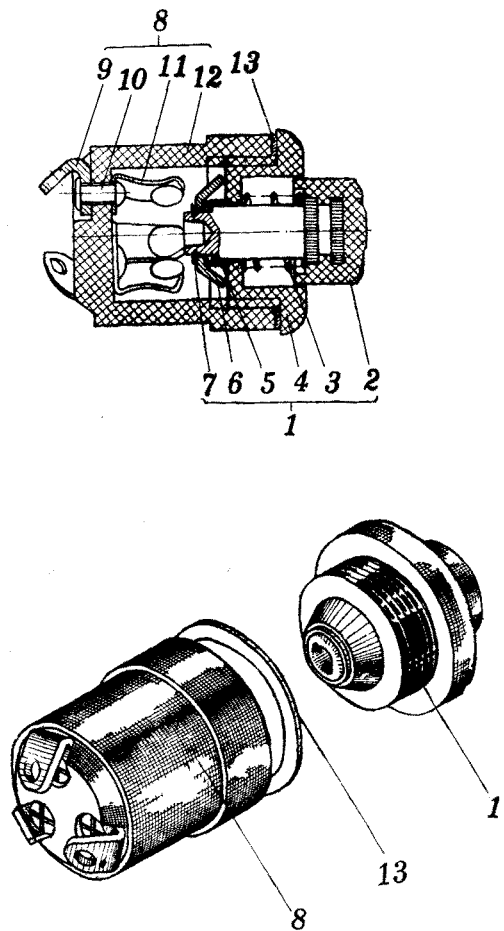
插图 Fig.		名称 Nomenclature	件号 Part No.	件数 Qty	详见图号 Ref. Fig. No.	材料 Material	备注 Remarks
图号 No.	图位编号 Loc. No.						
(1-30)	13	弹簧垫圈 Spring washer	6E8.953.000	1		65Mn	
1-31		按钮 Push button	AN-3A				
	1	底座 Base plate	6E8.022.007	1		塑 11-10 Plastic 11-10	
	2	外体 Outer case	6E8.005.011	1		塑 11-10 Plastic 11-10	
	3	定位销弹簧 Locating pin spring	6E8.282.025	1		I 组 Group I	
	4	钢球 Steel ball	3DGB308	2		标准件 Standard part	
	5	按钮头组件 Button top assembly	6E5.253.014	1		组合件 Assembly	
	6	弹簧垫圈 Spring washer	6E8.953.000	1		65Mn	

插图 Fig.		名称 Nomenclature	件号 Part No.	件数 Qty	详见图号 Ref. Fig. No.	材料 Material	备注 Remarks
图号 No.	图位编号 Loc. No.						
(1-31)	7	回力弹簧 Spring	6E8.282.026	1		I组 Group I	
	8	接触弹簧 Contact spring	6E8.282.023	1		II组 Group II	
	9	垫圈 Gasket	6E8.156.047	1		QSn6.5-0.1	
	10	铆钉 Rivet	6E8.960.001	3		T2	
	11	角片 Cleat	6E8.570.011	3		T3	
	12	固定接触点组件 Fixing contact point assembly	6E5.557.032	3		组合件 Assembly	
	13	接触碗 Contact cup	6E8.555.002	1		Ag2	

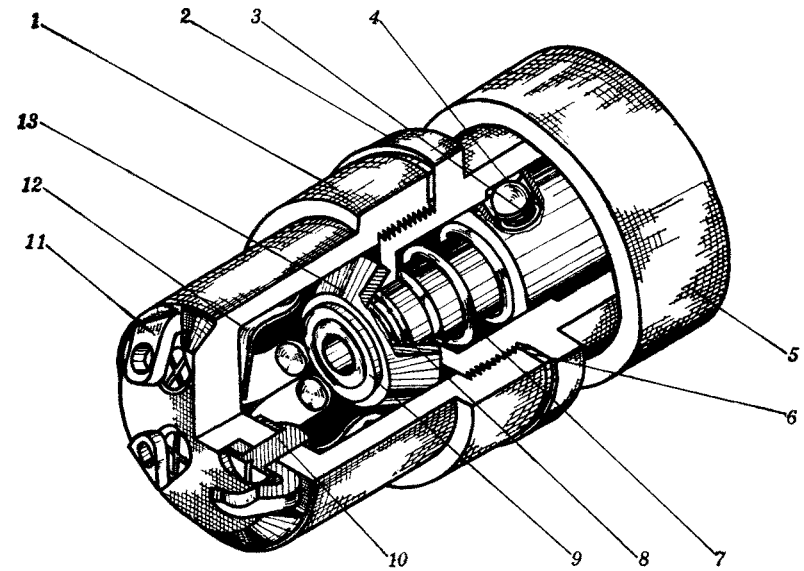

图1-32 保险丝座BZ-3
Fig.1-32 Fuse holder BZ-3



图1-33 特种保险丝TB-2
Fig.1-33 Special fuse TB-2

插图 Fig.		名称 Nomenclature	件号 Part No.	件数 Qty	详见图号 Ref. Fig. No.	材 料 Material	备 注 Remarks
图号 No.	图位编号 Loc. No.						
1-32		保险丝座 Fuse holder	BZ-3				
	1	弹簧 Spring					
	2	头部 Top					
	3	瓣状弹簧夹 Lobe spring clamp					
	4	卡口座套 Holding seat sleeve					
	5	螺帽 Nut					
	6	座子 Rase					
	7	接线片 Terminal plate					

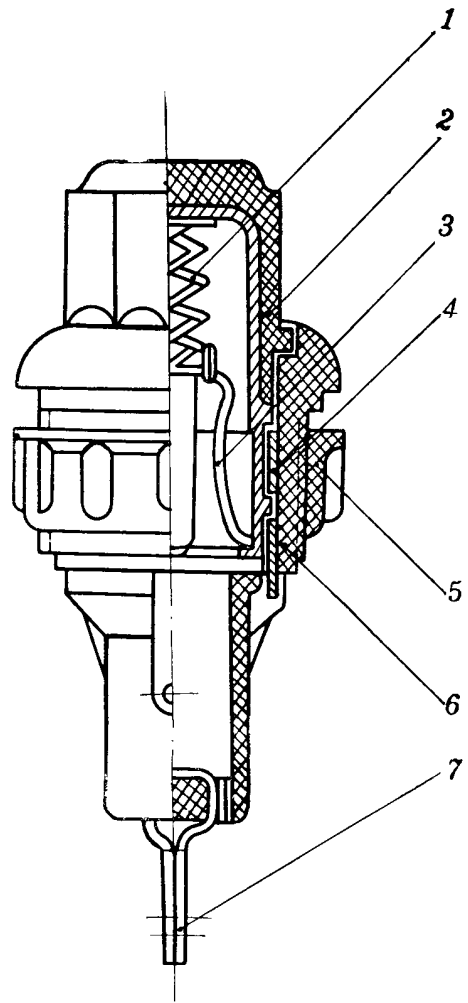
插图 Fig.		名称 Nomenclature	件号 Part No.	件数 Qty	详见图号 Ref. Fig. No.	材料 Material	备注 Remarks
图号 No.	图位编号 Loc. No.						
1-33		特种保险丝 Special fuse	TB-2				
	1	帽盖 Cap cover					
	2	粘结剂 Adhesive					
	3	玻璃管 Glass tube					
	4	铜丝 Copper wire					
	5	焊锡 Soldering tin					
1-34		接线盒 Terminal box	JXZ-4				
	1	手柄 Knob	5K-993	1		酚醛塑料 FNF-20 Phenolic plastic FNF-20	

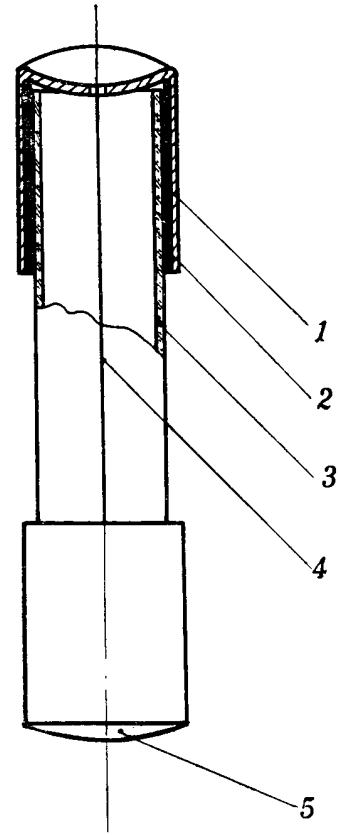

图1-34 接线盒JXZ-4
Fig.1-34 Terminal box JXZ-4



图1-35 接线盒JXZ-5
Fig.1-35 Terminal box JXZ-5

插图 Fig.		名称 Nomenclature	件号 Part No.	件数 Qty	详见图号 Ref. Fig. No.	材料 Material	备注 Remarks
图号 No.	图位编号 Loc. No.						
(1-34)		衬套 Bush	5K-998	1		HPb59-1	
	2	盖子 Cover	4K-386	1		酚醛塑料 FNF-20 Phenolic plastic FNF-20	
	3	螺母 Nut	HB1-401	2		标准件 Standard part	
	4	弹簧垫圈 Spring washer	GB92-58	2		标准件 Standard part	
	5	垫圈 Gasket	1×4×8GB1018-H62	4		标准件 Standard part	
	6	底座 Base plate	4K-409	1		酚醛塑料 FNF-20 Phenolic plastic FNF-20	
			特殊螺钉 Special screw		2		H62
1-35		接线盒 Terminal box	JXZ-5				

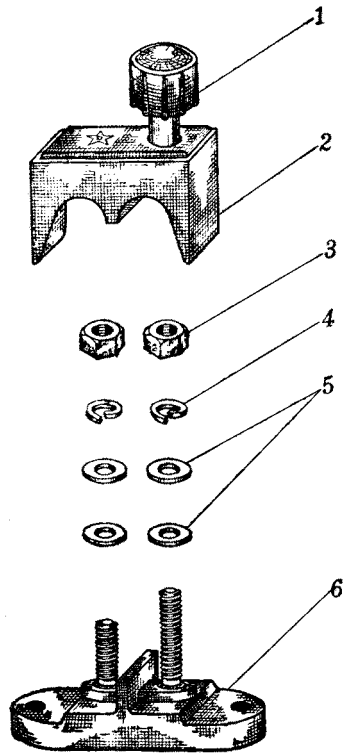
插图 Fig.		名称 Nomenclature	件号 Part No.	件数 Qty	详见图号 Ref. Fig. No.	材料 Material	备注 Remarks
图号 No.	图位编号 Loc. No.						
(1-35)	1	手柄	5K-993	1		酚醛塑料 FNF-20	
		Knob				Phenolic plastic FNF-20	
	2	衬套	5K-998	1		HPb59-1	
		Bush					
	3	盖子	4K-387	1		酚醛塑料 FNF-20	
		Cover				Phenolic plastic FNF-20	
	4	螺母	HB1-401	3		标准件	
		Nut				Standard part	
	5	弹簧垫圈	GB92-58	3		标准件	
		Spring washer				Standard part	
	6	垫圈	1×4×8GB1018-H62	6		标准件	
		Gasket				Standard part	
6	底座	3K-287	1	酚醛塑料 FNF-20			
	Base plate			Phenolic plastic FNF-20			
		特殊螺钉		3	H62		
		Special screw					

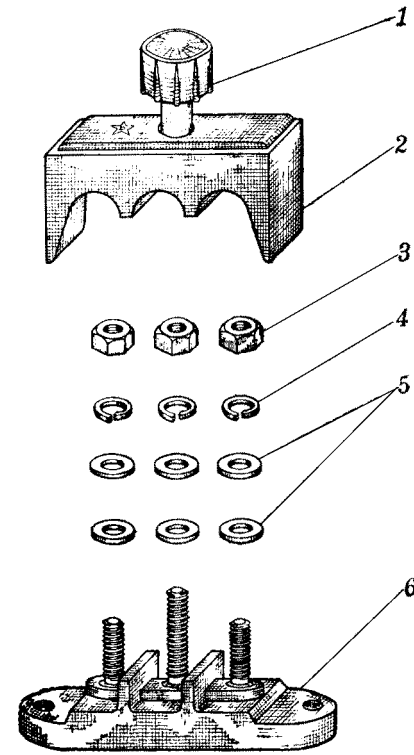

图 1-36 机场电源插销 PJ-250A

Fig.1-36 Air field power pin PJ-250A

插图 Fig.		名称 Nomenclature	件号 Part No.	件数 Qty	详见图号 Ref. Fig. No.	材料 Material	备注 Remarks
图号 No.	图位编号 Loc. No.						
1-36		机场电源插销 Air field power pin	PJ-250A				
	1	咀盖 Orifice cover	3E5.248.201	1		组合件 Assembly	
	2	带安装盘的外壳 Outer case with installation disc	3E8.039.208	1		ZL15	
	3	弹簧垫圈 Spring washer	4GB93-66	4		标准件 Standard part	
	4	螺钉 Screw	3E8.904.003	4		10	
	5	装配好的绝缘体 Assembled insulator	3E5.248.301	1		组合件 Assembly	
	6	插针 $\phi 5$ Pin of dia.5mm	3E8.570.301	1		HPb59-1	
	7	插针 $\phi 12$ Pin of dia.12mm	3E8.570.302	2		HPb59-1	
	8	绝缘体 Insulator	3E8.780.453	1		酚醛胶细布 BMF-1 Phenolic glue muslin BMF-1	

插图 Fig.		名称 Nomenclature	件号 Part No.	件数 Qty	详见图号 Ref. Fig. No.	材料 Material	备注 Remarks
图号 No.	图位编号 Loc. No.						
(1-36)	9	夹子 Clamp	3E8.391.001	1		10	
	10	夹子 Clamp	3E8.391.002	1		45	
	11	垫圈 Washer	0.5×3×8GB848-66	2		标准件 Standard part	
	12	弹簧垫圈 Spring washer	3GB93-66	2		标准件 Standard part	
	13	螺钉 Screw	3E8.904.501	2		10	
	14	外套 Sleeve	3E8.810.001	1		橡胶 1154 Rubber	
	15	卡箍 Clamp	3E8.145.001	1		10	
	16	弹簧垫圈 Spring washer	6GB93-66	1		标准件 Standard part	
	17	螺钉 Screw	M6×18GB65-66	1		标准件 Standard part	

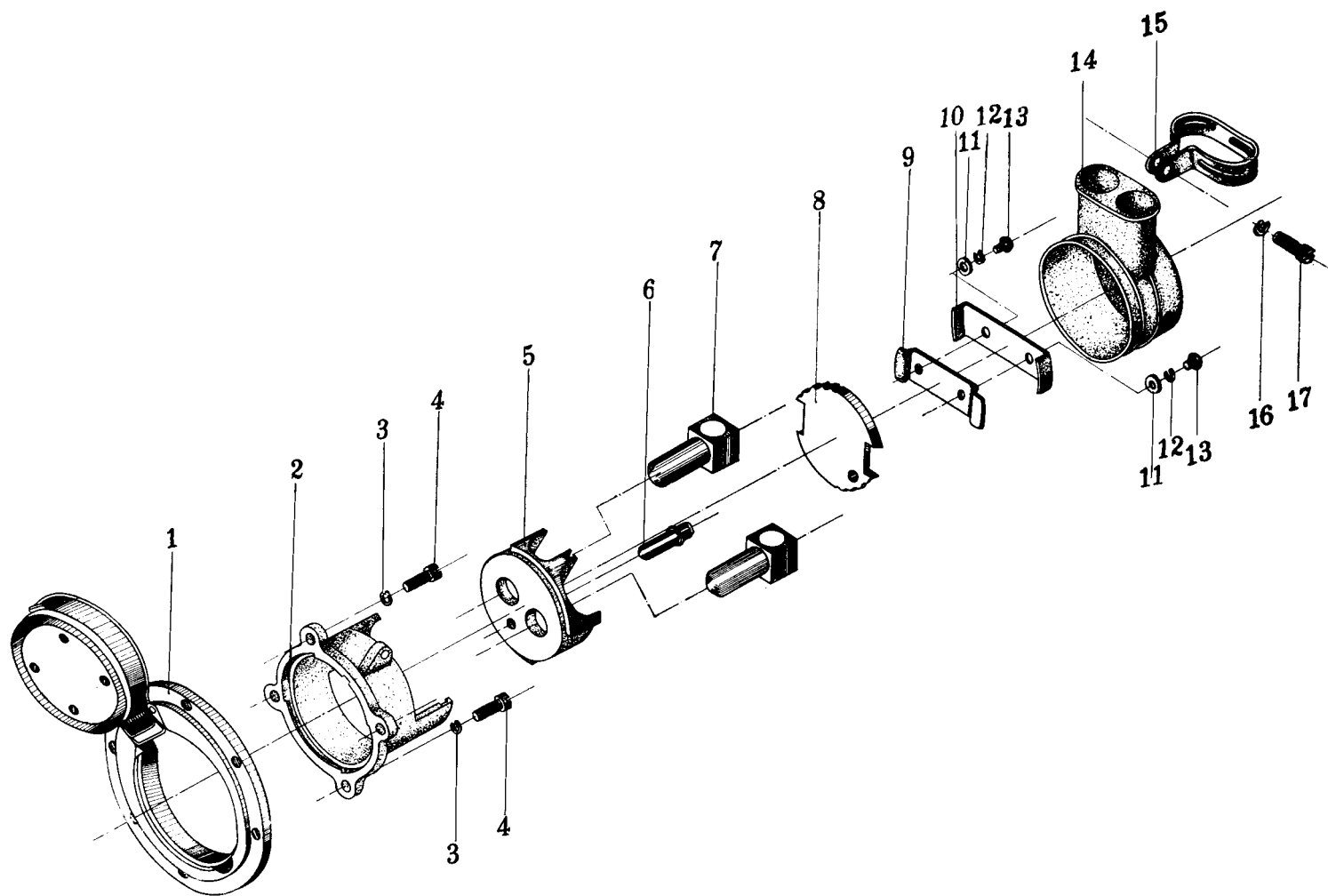

图 1-37 高压非密封插头座

Fig.1-37 Non-sealed high-voltage receptacle

插图 Fig.		名称 Nomenclature	件号 Part No.	件数 Qty	详见图号 Ref. Fig. No.	材料 Material	备注 Remarks
图号 No.	图位编号 Loc. No.						
1-37		高压非密封插头座 Non-sealed high-voltage receptacle	P16J4A/P				
	1	屏蔽螺帽 Shielded nut	3E8.949.001	1		ZL15	
	3	弹簧 Spring	3E8.277.001	1		QSn4-3	
	4	绝缘体 Insulator	3E8.780.011	1		塑 21-1 Plastic 21-1	
	5	插针 ϕ 1.5 Pin of dia.1.5mm	3E8.570.001	2		HPb59-1	
	6	绝缘体 Insulator	3E8.780.012	1		塑 21-1 Plastic 21-1	
	7	方盘壳体 Case with square plate	3E9.000.001	1		ZL15	
	10	壳体 Case	3E8.006.001	1		ZL15	
	11	绝缘体 Insulator	3E8.780.010	1		塑 21-1 Plastic 21-1	

插图 Fig.		名称 Nomenclature	件号 Part No.	件数 Qty	详见图号 Ref. Fig. No.	材料 Material	备注 Remarks
图号 No.	图位编号 Loc. No.						
(1-37)	12	插孔 ϕ 1.5 Receptacle of dia. 1.5mm	3E8.574.001	2		QSn4-3	
	13	绝缘体 Insulator	3E8.780.009	1		塑 21-1 Plastic 21-1	
	14	联接螺帽 Connecting nut	3E8.948.001	1		ZL15	
	15	直形管 Clamper	3E8.171.001	1		ZL15	
	16	直形管 Clamper	3E8.173.001	1		ZL15	
	17	弹簧垫圈 Spring washer	4GB93-66	2		标准件 Standard part	
	18	螺钉 Screw	3E8.904.004	2		10	
	1-37		高压非密封插头座 Non-sealed high-voltage receptacle	P28J4A/P			

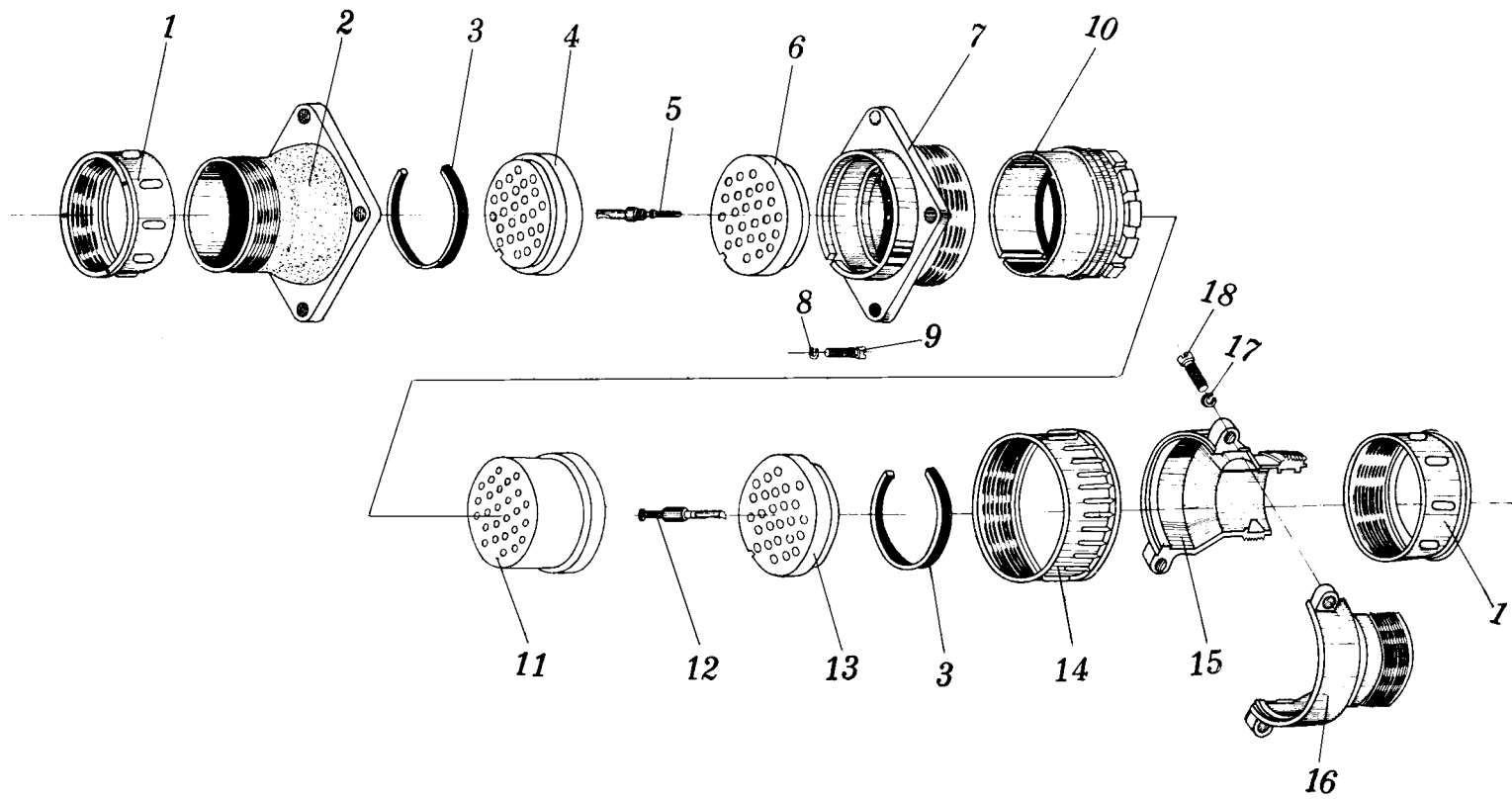
插图 Fig.		名称 Nomenclature	件号 Part No.	件数 Qty	详见图号 Ref. Fig. No.	材料 Material	备注 Remarks
图号 No.	图位编号 Loc. No.						
(1-37)	1	屏蔽螺帽 Shielded nut	3E8.949.003	1		ZL15	
	3	弹簧 Spring	3E8.277.003	1		QSn4-3	
	4	绝缘体 Insulator	3E8.780.051	1		塑 21-1 Plastic 21-1	
	5	插针 ϕ 1.5 Pin of dia.1.5mm	3E8.570.002	7		HPb59-1	
	6	绝缘体 Insulator	3E8.780.052	1		塑 21-1 Plastic 21-1	
	7	方盘壳体 Case with square plate	3E9.000.003	1		ZL15	
	10	壳体 Case	3E8.006.003	1		ZL15	
	11	绝缘体 Insulator	3E8.780.050	1		塑 21-1 Plastic 21-1	
	12	插孔 ϕ 2.5 Receptacle of dia.2.5mm	3E8.574.002	7		QSn4-3	

插图 Fig.		名称 Nomenclature	件号 Part No.	件数 Qty	详见图号 Ref. Fig. No.	材料 Material	备注 Remarks
图号 No.	图位编号 Loc. No.						
(1-37)	13	绝缘体 Insulator	3E8.780.049	1		塑 21-1 Plastic 21-1	
	14	联接螺帽 Connecting nut	3E8.948.003	1		ZL15	
	15	直形管 Clamper	3E8.171.003	1		ZL15	
	16	直形管 Clamper	3E8.173.003	1		ZL15	
	17	弹簧垫圈 Spring washer	4GB93-66	2		标准件 Standard part	
	18	螺钉 Screw	3E8.904.004	2		10	
	1-38		高压非密封插头座 Non-sealed high-voltage receptacle	P40K1A/Q			
	1	非屏蔽螺帽 Unshielded nut	3E8.945.006	1		ZL15	



图 1-38 高压非密封插头座
 Fig.1-38 Non-sealed high-voltage receptacle

插图 Fig.		名称 Nomenclature	件号 Part No.	件数 Qty	详见图号 Ref. Fig. No.	材料 Material	备注 Remarks
图号 No.	图位编号 Loc. No.						
(1-38)	2	压板 Clamper	3E8.141.006	1		ZL15	
	3	弹簧垫圈 Spring washer	4GB93-66	2		标准件 Standard part	
	4	螺钉 Screw	3E8.904.005	2		10	
	6	弹簧 Spring	3E8.277.006	2		QSn4-3	
	7	插孔 ϕ 5.5 Receptacle of dia. 5.5mm	3E8.574.004	3		QSn4-3	
	8	绝缘体 Insulator	3E8.780.125	1		塑 21-1 Plastic 21-1	
	9	绝缘体 Insulator	3E8.780.126	1		塑 21-1 Plastic 21-1	
	10	方盘壳体 Case with square plate	3E9.000.006	1		ZL15	
	13	壳体 Case	3E8.006.006	1		ZL15	

插图 Fig.		名称 Nomenclature	件号 Part No.	件数 Qty	详见图号 Ref. Fig. No.	材料 Material	备注 Remarks
图号 No.	图位编号 Loc. No.						
(1-38)	14	绝缘体 Insulator	3E8.780.128	1		塑 21-1 Plastic 21-1	
	15	绝缘体 Insulator	3E8.780.127	1		塑 21-1 Plastic 21-1	
	16	插针 ϕ 5.5 Pin of dia.5.5mm	3E8.570.004	3		HPb59-1	
	17	联接螺帽 Connecting nut	3E8.948.006	1		ZL15	
	18	直形管 Clamper	3E8.171.006	1		ZL15	
	19	直形管 Clamper	3E8.173.006	1		ZL15	
	20	螺钉 Screw	3E8.904.004	2		10	
	21	弹簧垫圈 Spring washer	4GB93-66	2		标准件 Standard part	

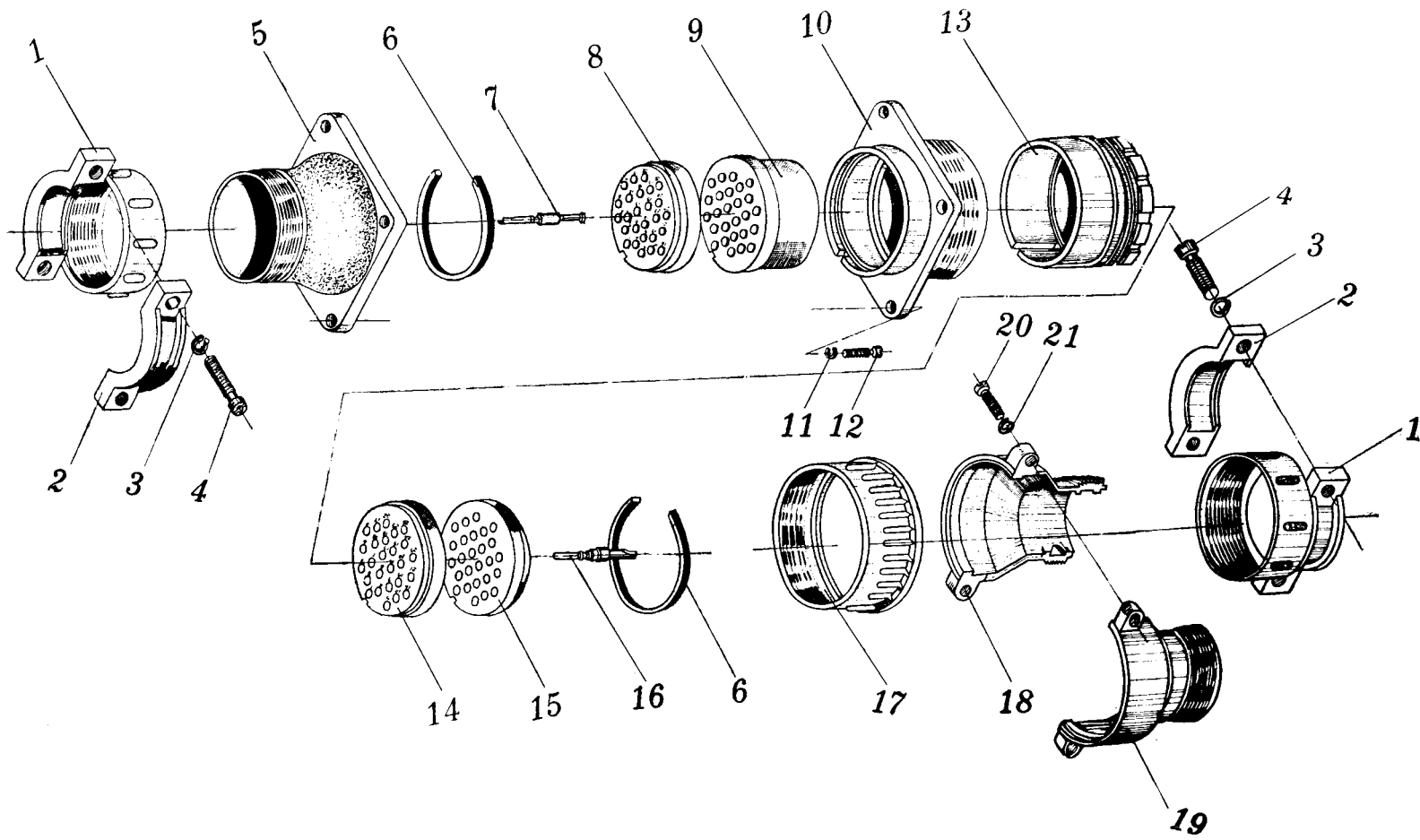

图 1-39 低压非密封插头座

Fig.1-39 Non-sealed low voltage receptacle

插图 Fig.		名称 Nomenclature	件号 Part No.	件数 Qty	详见图号 Ref. Fig. No.	材料 Material	备注 Remarks
图号 No.	图位编号 Loc. No.						
1-39		低压非密封插头座 Non-sealed low-voltage receptacle	PD-2A/T				
	1	外套螺帽 Outer nut	3E8.949.511	1		ZL15	
	2	胶垫 Rubber ring	3E8.760.301	2		橡胶 1154 Rubber 1154	
	3	半环 Split ring	3E8.149.301	2		聚碳酸酯 Polycarbonic ester	
	4	梳形垫 Comb gasket	3E8.780.421	2		夹布胶木板 Bakelised fabric plate	
	5	插孔 $\phi 2$ Receptacle of dia. 2mm	3E8.574.011	1		QSn4-3	
	6	插孔 $\phi 3$ Receptacle of dia. 3mm	3E8.574.012	1		QSn4-3	
	8	绝缘体 Insulator	3E8.780.401	1		塑 21-1 Plastic 21-1	
	9	联接螺帽 Connecting nut	3E8.948.002	1		ZL15	

插图 Fig.		名称 Nomenclature	件号 Part No.	件数 Qty	详见图号 Ref. Fig. No.	材料 Material	备注 Remarks
图号 No.	图位编号 Loc. No.						
(1-39)	10	壳体 Casing	3E8.006.011	1		ZL15	
	11	胶垫 Rubber ring	3E8.760.301	1		橡胶 1154 Rubber 1154	
	12	凸缘壳体 Flange casing	3E8.006.021	1		ZL15	
	13	绝缘体 Insulator	3E8.780.411	1		塑 21-1 Plastic 21-1	
	14	插针 $\phi 2$ Pin of dia.2mm	3E8.570.021	1		HPb59-1	
	15	插针 $\phi 3$ Pin of dia.3mm	3E8.570.022	1		HPb59-1	
	17	外套螺帽 Outer nut	3E8.949.501	1		ZL15	

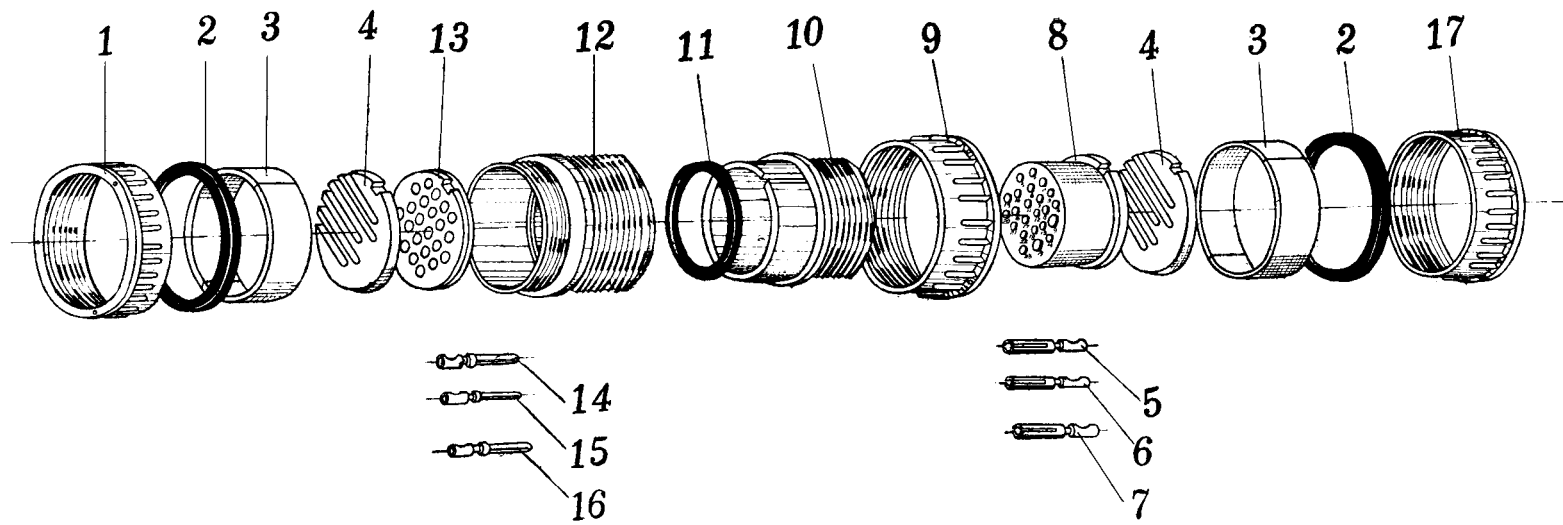
插图 Fig.		名称 Nomenclature	件号 Part No.	件数 Qty	详见图号 Ref. Fig. No.	材料 Material	备注 Remarks
图号 No.	图位编号 Loc. No.						
1-39		低压非密封插头座 Non-sealed low-voltage receptacle	PD-7A/T				
	1	外套螺帽 Outer nut	3E8.949.512	1		ZL15	
	2	胶垫 Rubber ring	3E8.760.302	2		橡胶 1154 Rubber 1154	
	3	半环 Split ring	3E8.149.302	2		聚碳酸酯 Polycarbonic ester	
	4	梳形垫 Comb gasket	3E8.780.424	2		夹布胶木板 Bakelised fabric plate	
	5	插孔 $\phi 2$ Receptacle of dia. 2mm	3E8.574.011	6		QSn4-3	
	6	插孔 $\phi 3$ Receptacle of dia. 3mm	3E8.574.012	1		QSn4-3	
	8	绝缘体 Insulator	3E8.780.404	1		塑 21-1 Plastic 21-1	
	9	联接螺帽 Connecting nut	3E8.948.012	1		ZL15	

插图 Fig.		名称 Nomenclature	件号 Part No.	件数 Qty	详见图号 Ref. Fig. No.	材料 Material	备注 Remarks
图号 No.	图位编号 Loc. No.						
(1-39)	10	壳体 Casing	3E8.006.012	1		ZL15	
	11	胶垫 Rubber ring	3E8.760.309	1		橡胶 1154 Rubber 1154	
	12	凸缘壳体 Flange casing	3E8.006.022	1		ZL15	
	13	绝缘体 Insulator	3E8.780.414	1		塑 21-1 Plastic 21-1	
	14	插针 $\phi 2$ Pin of dia.2mm	3E8.570.021	6		HPb59-1	
	15	插针 $\phi 3$ Pin of dia.3mm	3E8.570.022	1		HPb59-1	
	17	外套螺帽 Outer nut	3E8.949.502	1		ZL15	

插图 Fig.		名称 Nomenclature	件号 Part No.	件数 Qty	详见图号 Ref. Fig. No.	材料 Material	备注 Remarks
图号 No.	图位编号 Loc. No.						
1-39		低压非密封插头座 Non-sealed low-voltage receptacle	PD-9A/T				
	1	外套螺帽 Outer nut	3E8.949.515	1		ZL15	
	2	胶垫 Rubber ring	3E8.760.305	2		橡胶 1154 Rubber 1154	
	3	半环 Split ring	3E8.149.305	2		聚碳酸酯 Polycarbonic ester	
	4	梳形垫 Comb gasket	3E8.780.425	2		夹布胶木板 Bakelised fabric plate	
	5	插孔 $\phi 2$ Receptacle of dia. 2mm	3E8.574.011	8		QSn4-3	
	6	插孔 $\phi 3$ Receptacle of dia. 3mm	3E8.574.012	1		QSn4-3	
	8	绝缘体 Insulator	3E8.780.405	1		塑 21-1 Plastic 21-1	
	9	联接螺帽 Connecting nut	3E8.948.004	1		ZL15	

插图 Fig.		名称 Nomenclature	件号 Part No.	件数 Qty	详见图号 Ref. Fig. No.	材料 Material	备注 Remarks
图号 No.	图位编号 Loc. No.						
(1-39)	10	壳体 Casing	3E8.006.015	1		ZL15	
	11	胶垫 Rubber ring	3E8.760.305	1		橡胶 1154 Rubber 1154	
	12	凸缘壳体 Flange casing	3E8.006.025	1		ZL15	
	13	绝缘体 Insulator	3E8.780.415	1		塑 21-1 Plastic 21-1	
	14	插针 $\phi 2$ Pin of dia.2mm	3E8.570.021	8		HPb59-1	
	15	插针 $\phi 3$ Pin of dia.3mm	3E8.570.022	1		HPb59-1	
	17	外套螺帽 Outer nut	3E8.949.505	1		ZL15	
1-39		低压非密封插头座 Non-sealed low-voltage receptacle	PD-13A/T				

插图 Fig.		名称 Nomenclature	件号 Part No.	件数 Qty	详见图号 Ref. Fig. No.	材料 Material	备注 Remarks
图号 No.	图位编号 Loc. No.						
	1	外套螺帽 Outer nut	3E8.949.516	1		ZL15	
	2	胶垫 Rubber ring	3E8.760.306	2		橡胶 1154 Rubber 1154	
	3	半环 Split ring	3E8.149.306	2		聚碳酸酯 Polycarbonic ester	
	4	梳形垫 Comb gasket	3E8.780.426	2		夹布胶木板 Bakelised fabric plate	
	5	插孔 $\phi 2$ Receptacle of dia. 2mm	3E8.574.011	9		QSn4-3	
	6	插孔 $\phi 3$ Receptacle of dia. 3mm	3E8.574.012	2		QSn4-3	
	7	插孔 $\phi 4$ Receptacle of dia. 4mm	3E8.574.013	2		QSn4-3	
	8	绝缘体 Insulator	3E8.780.406	1		塑 21-1 Plastic 21-1	
	9	联接螺帽 Connecting nut	3E8.948.005	1		ZL15	

插图 Fig.		名称 Nomenclature	件号 Part No.	件数 Qty	详见图号 Ref. Fig. No.	材料 Material	备注 Remarks
图号 No.	图位编号 Loc. No.						
(1-39)	10	壳体 Casing	3E8.006.016	1		ZL15	
	11	胶垫 Rubber ring	3E8.760.310	1		橡胶 1154 Rubber 1154	
	12	凸缘壳体 Flange casing	3E8.006.026	1		ZL15	
	13	绝缘体 Insulator	3E8.780.416	1		塑 21-1 Plastic 21-1	
	14	插针 $\phi 2$ Pin of dia.2mm	3E8.570.021	9		HPb59-1	
	15	插针 $\phi 3$ Pin of dia.3mm	3E8.570.022	2		HPb59-1	
	16	插针 $\phi 4$ Pin of dia.4mm	3E8.570.023	2		HPb59-1	
	17	外套螺帽 Outer nut	3E8.949.502	1		ZL15	

插图 Fig.		名称 Nomenclature	件号 Part No.	件数 Qty	详见图号 Ref. Fig. No.	材料 Material	备注 Remarks
图号 No.	图位编号 Loc. No.						
(1-39)		低压非密封插头座 Non-sealed low-voltage receptacle	PD-23A/T				
	1	外套螺帽 Outer nut	3E8.949.517	1		ZL15	
	2	胶垫 Rubber ring	3E8.760.307	2		橡胶 1154 Rubber 1154	
	3	半环 Split ring	3E8.149.307	2		聚碳酸酯 Polycarbonic ester	
	4	梳形垫 Comb gasket	3E8.780.428	2		夹布胶木板 Bakelised fabric plate	
	5	插孔 $\phi 2$ Receptacle of dia. 2mm	3E8.574.011	21		QSn4-3	
	6	插孔 $\phi 3$ Receptacle of dia. 3mm	3E8.574.012	2		QSn4-3	
	8	绝缘体 Insulator	3E8.780.408	1		塑 21-1 Plastic 21-1	
	9	联接螺帽 Connecting nut	3E8.948.006	1		ZL15	

插图 Fig.		名称 Nomenclature	件号 Part No.	件数 Qty	详见图号 Ref. Fig. No.	材料 Material	备注 Remarks
图号 No.	图位编号 Loc. No.						
(1-39)	10	壳体 Casing	3E8.006.017	1		ZL15	
	11	胶垫 Rubber ring	3E8.760.307	1		橡胶 1154 Rubber 1154	
	12	凸缘壳体 Flange casing	3E8.006.027	1		ZL15	
	13	绝缘体 Insulator	3E8.780.418	1		塑 21-1 Plastic 21-1	
	14	插针 $\phi 2$ Pin of dia.2mm	3E8.570.021	21		HPb59-1	
	15	插针 $\phi 3$ Pin of dia.3mm	3E8.570.022	2		HPb59-1	
	17	外套螺帽 Outer nut	3E8.949.507	1		ZL15	



图1-40 低压非密封插座
Fig.1-40 Non-sealed low voltage receptacle



图1-41 单插钉插销接头CX-1
Fig.1-41 Single pin-socket coupler CX-1

插图 Fig.		名称 Nomenclature	件号 Part No.	件数 Qty	详见图号 Ref. Fig. No.	材料 Material	备注 Remarks
图号 No.	图位编号 Loc. No.						
1-40		低压非密封插头座 Non-sealed low-voltage receptacle	PD-7AB/T				
	1	外套螺帽 Outer nut	3E8.949.512	1		ZL15	
	2	胶垫 Rubber ring	3E8.760.302	2		橡胶 1154 Rubber 1154	
	3	半环 Split ring	3E8.149.302	2		聚碳酸酯 Polycarbonic ester	
	4	梳形垫 Comb gasket	3E8.780.424	2		夹布胶木板 Bakelised fabric plate	
	5	插孔 $\phi 2$ Receptacle of dia. 2mm	3E8.574.011	6		QSn4-3	
	6	插孔 $\phi 3$ Receptacle of dia. 3mm	3E8.574.012	1		QSn4-3	
	8	绝缘体 Insulator	3E8.780.404	1		塑 21-1 Plastic 21-1	
	9	联接螺帽 Connecting nut	3E8.948.012	1		ZL15	

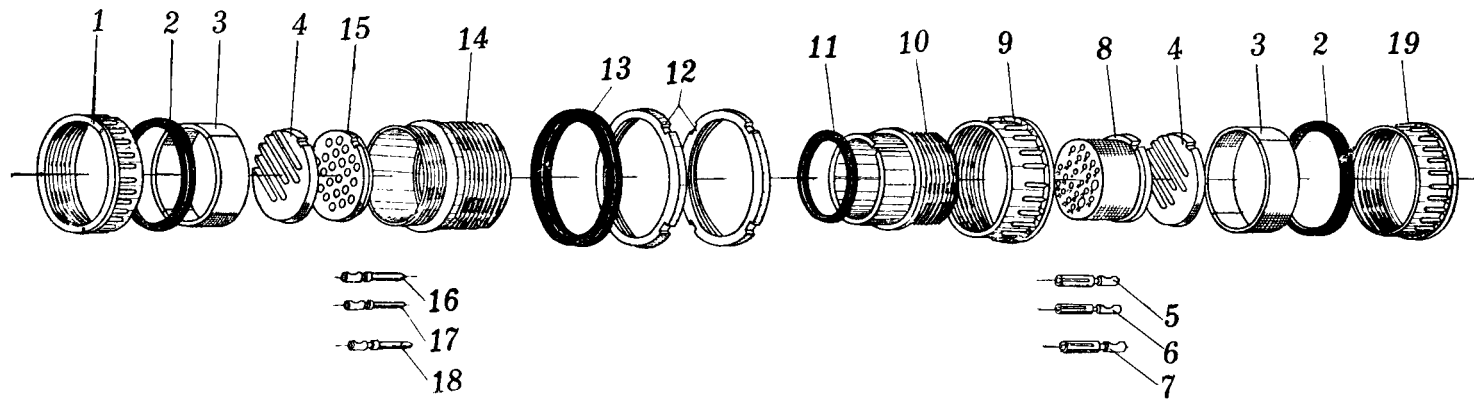
插图 Fig.		名 称 Nomenclature	件 号 Part No.	件数 Qty	详见图号 Ref. Fig. No.	材 料 Material	备 注 Remarks
图号 No.	图位编号 Loc. No.						
(1-40)	10	壳体 Casing	3E8.006.012	1		ZL15	
	11	胶垫 Rubber ring	3E8.760.309	1		橡胶 1154 Rubber 1154	
	12	螺帽 Nut	3E8.946.302	2		LY11-C	
	13	胶垫 Rubber ring	3E8.760.310	1		橡胶 1154 Rubber 1154	
	14	凸缘壳体 Flange casing	3E8.006.022	1		ZL15	
	15	绝缘体 Insulator	3E8.780.414	1		塑 21-1 Plastic 21-1	
	16	插针 $\phi 2$ Pin of dia.2mm	3E8.570.021	6		HPb59-1	
	17	插针 $\phi 3$ Pin of dia.3mm	3E8.570.022	1		HPb59-1	
	19	外套螺帽 Outer nut	3E8.949.502	1		ZL15	

插图 Fig.		名称 Nomenclature	件号 Part No.	件数 Qty	详见图号 Ref. Fig. No.	材料 Material	备注 Remarks
图号 No.	图位编号 Loc. No.						
1-40		低压非密封插头座 Non-sealed low-voltage receptacle	PD-13AB/T				
	1	外套螺帽 Outer nut	3E8.949.516	1		ZL15	
	2	胶垫 Rubber ring	3E8.760.306	2		橡胶 1154 Rubber 1154	
	3	半环 Split ring	3E8.149.306	2		聚碳酸酯 Polycarbonic ester	
	4	梳形垫 Comb gasket	3E8.780.426	2		夹布胶木板 Bakelised fabric plate	
	5	插孔 $\phi 2$ Receptacle of dia. 2mm	3E8.574.011	9		QSn4-3	
	6	插孔 $\phi 3$ Receptacle of dia. 3mm	3E8.574.012	2		QSn4-3	
	7	插孔 $\phi 4$ Receptacle of dia. 4mm	3E8.574.013	2		QSn4-3	
	8	绝缘体 Insulator	3E8.780.406	1		塑 21-1 Plastic 21-1	

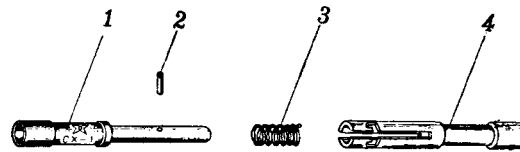
插图 Fig.		名 称 Nomenclature	件 号 Part No.	件数 Qty	详见图号 Ref. Fig. No.	材 料 Material	备 注 Remarks
图号 No.	图位编号 Loc. No.						
(1-40)	9	联接螺帽 Connecting nut	3E8.948.005	1		ZL15	
	10	壳体 Casing	3E8.006.016	1		ZL15	
	11	胶垫 Rubber ring	3E8.760.310	1		橡胶 1154 Rubber 1154	
	12	螺帽 Nut	3E8.946.306	2		LY11-C	
	13	胶垫 Rubber ring	3E8.760.312	1		橡胶 1154 Rubber 1154	
	14	凸缘壳体 Flange casing	3E8.006.026	1		ZL15	
	15	绝缘体 Insulator	3E8.780.416	1		塑 21-1 Plastic 21-1	
	16	插针 $\phi 2$ Pin of dia.2mm	3E8.570.021	9		HPb59-1	
	17	插针 $\phi 3$ Pin of dia.3mm	3E8.570.022	2		HPb59-1	

插图 Fig.		名 称 Nomenclature	件 号 Part No.	件数 Qty	详见图号 Ref. Fig. No.	材 料 Material	备 注 Remarks
图号 No.	图位编号 Loc. No.						
(1-40)	18	插针 $\phi 4$ Pin of dia.4mm	3E8.570.023	2		HPb59-1	
	19	外套螺帽 Outer nut	3E8.949.506	1		ZL15	
1-41		单插钉插销接头 Single pin-socket coupler	CX-1				
	1	插针 Pin	K8.572.000	1		HPb59-1	
	2	插针 Pin	K8.933.001	1		I 组 Group I	
	3	弹簧 Spring	K8.282.012	1		I 组 Group I	
	4	插套 Socket	K8.516.000	1		Qsi3-1	



图1-42 插销接头CX-4
Fig.1-42 Pin connector CX-4



图1-43 插销接头CX-5
Fig.1-43 Pin connector CX-5

插图 Fig.		名称 Nomenclature	件号 Part No.	件数 Qty	详见图号 Ref. Fig. No.	材料 Material	备注 Remarks
图号 No.	图位编号 Loc. No.						
1-42		插销接头 Pin connector	CX-4				
	1	盖子 Cover	8TB.315.007	1		酚醛压塑料 FNF-20 Laminated phenolic plastic FNF-20	
	2	螺帽 Nut	8TB.940.013	4		H62	
	3	弹簧垫圈 Spring washer	4GB93-66	2		标准件 Standard part	
	4	垫圈 Washer	8TB.950.083	4		H62	
	5	螺帽 Nut	8TB.940.013	4		H62	
	6	底板 Base disk	8TB.024.003	1		酚醛压塑料 FNF-20 Laminated phenolic plastic FNF-20	
	7	插钉 Pin	8TB.573.010	2		HPb59-1	
8	插座 Socket	6TB.266.002			组合件 Assembly		

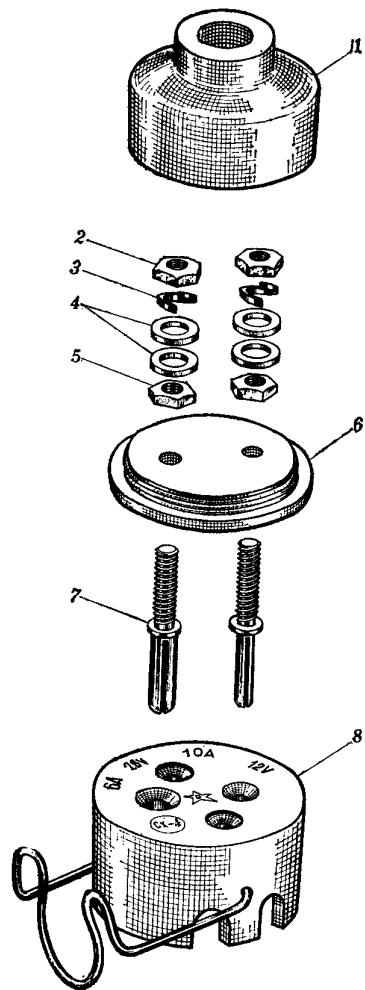
插图 Fig.		名称 Nomenclature	件号 Part No.	件数 Qty	详见图号 Ref. Fig. No.	材料 Material	备注 Remarks
图号 No.	图位编号 Loc. No.						
(1-42)		卡圈 Clamp ring	8TB.872.001	1		II组 Group II	
		螺帽 Nut	8TB.940.015	4		H62	
		垫圈 Washer	8TB.950.085	4		H62	
		插销套 Socket	8TB.573.009	2		HPb59-1	
		插销接头 Pin connector	CX-5				
		1	盖子 Cover	8TB.315.007	1		酚醛压塑料 FNF-20 Laminated phenolic plastic FNF-20
1-43		2	螺帽 Nut	8TB.940.013	4	H62	
		3	弹簧垫圈 Spring washer	4GB93-66	2		标准件 Standard part

插图 Fig.		名称 Nomenclature	件号 Part No.	件数 Qty	详见图号 Ref. Fig. No.	材料 Material	备注 Remarks
图号 No.	图位编号 Loc. No.						
(1-43)	4	垫圈 Washer	8TB.950.083	4		H62	
	5	螺帽 Nut	8TB.940.013	4		H62	
	6	底板 Base disk	8TB.024.003	1		酚醛压塑料 FNF-20 Laminated phenolic plastic FNF-20	
	7	插钉 Pin	8TB.573.010	1		HPb59-1	
		插钉 Pin	8TB.573.011	1		HPb59-1	
	8	插座 Socket	6TB.266.001	1		组合件 Assembly	
		卡圈 Clamp	8TB.872.001	1		II组 Group II	
		螺帽 Nut	8TB.940.016	2		H62	
		螺帽 Nut	8TB.940.015	2		H62	

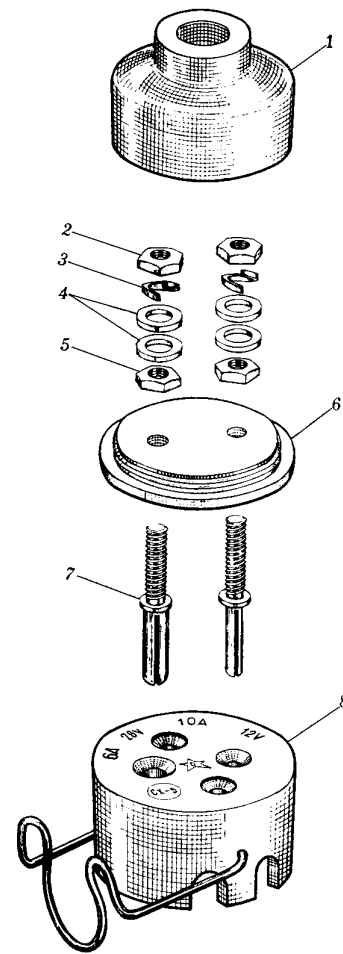
插图 Fig.		名 称 Nomenclature	件 号 Part No.	件数 Qty	详见图号 Ref. Fig. No.	材 料 Material	备 注 Remarks	
图号 No.	图位编号 Loc. No.							
(1-43)		垫圈 Washer	8TB.950.085	2		H62		
		垫圈 Washer	8TB.950.086	2		H62		
		插销套 Socket	8TB.573.008	1		HPb59-1		
		插销套 Socket	8TB.573.009	2		HPb59-1		

二、仪表设备

INSTRUMENT EQUIPMENT



图 2-1 空速表 BK450

Fig.2-1 Airspeed indicator BK450

插图 Fig.		名称 Nomenclature	件号 Part No.	件数 Qty	详见图号 Ref. Fig. No.	材料 Material	备注 Remarks
图号 No.	图位编号 Loc. No.						
2-1		空速表 Airspeed indicator	BK450				
	1	螺纹卡圈 Threaded collar	M8.996.004	1		HPb59-1	
	2	垫圈 Washer	M8.950.168	1		绝缘纸板 DK100/00 Insulation cardboard DK100/00	
	3	玻璃 Glass	M8.402.006	1		玻璃 Glass	
	4	垫片 Spacer	M8.950.028	1		橡胶 1142 Rubber 1142	
	5	刻度盘 Scale	M8.442.034	1		L4-M	
	6	沉头螺钉 Countersunk screw	M1.4×4GB68-HPb59-1-Y	2		标准件 Standard part	氧化 Oxidation
	7	指针组合件 Pointer assembly	Q/5C1-71-B1	1		组合件 Assembly	
	8	卡圈 Collar	Q/5C12-71-2-5	1			

插图 Fig.		名称 Nomenclature	件号 Part No.	件数 Qty	详见图号 Ref. Fig. No.	材料 Material	备注 Remarks
图号 No.	图位编号 Loc. No.						
(2-1)	9	沉头螺钉 Countersunk screw	M2.5×5GB68-HPb59-1-Y	4		标准件 Standard part	氧化 Oxidation
	10	平板组合件 Plate assembly	M5.156.024	1		组合件 Assembly	
		小齿轮 Pinion	M8.244.006	1		2Cr13Ni2	
		游丝连铜座 Hairspring with copper seat	M5.284.010	1		组合件 Assembly	
		专用锥形销钉 Special taper pin	M8.933.049	1		HPb59-1-M	
		平板连支架 Plate with support	M5.156.020	1		组合件 Assembly	
		宝石轴承连铜座 Jewel bearing with copper seat	Q/5C23-71-C2	1		组合件 Assembly	
	11	扇形齿轮 Quadrant gear	M8.247.007	1		HPb59-1-Y	
	12	配重 Balancer	M8.290.021	1		HPb59-1-M	

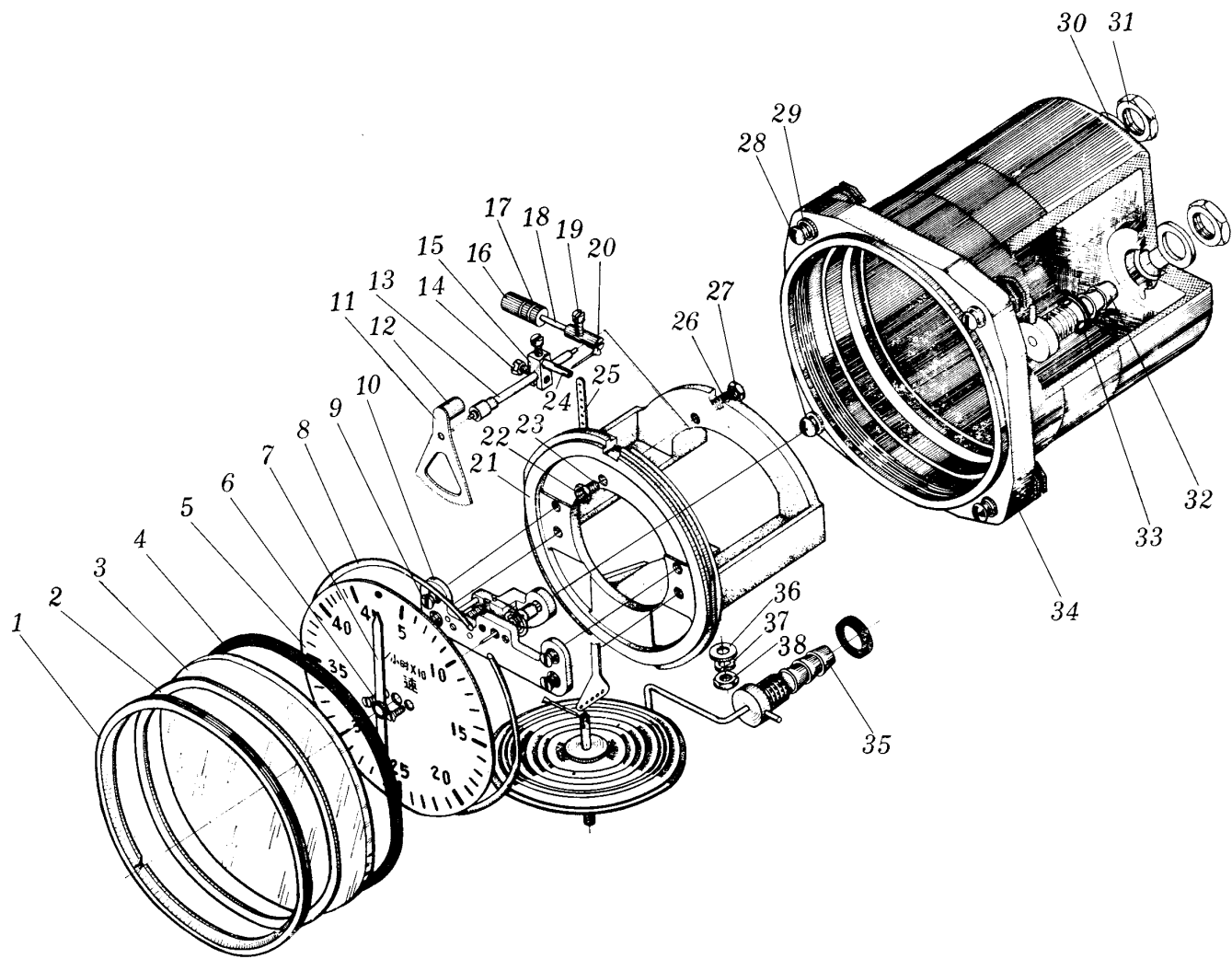
插图 Fig.		名称 Nomenclature	件号 Part No.	件数 Qty	详见图号 Ref. Fig. No.	材料 Material	备注 Remarks
图号 No.	图位编号 Loc. No.						
(2-1)	13	轴 Shaft	M8.200.013	1		2Cr13Ni2	
	14	保险螺钉 Safety screw	M8.906.028	1		20	
	15	联轴杆 Coupling arm	M8.255.001	1		QSi3-1	
	16	配重 Balancer	Q/5C22-71-2	1		HPb59-1	
	17	配重 Balancer	Q/5C22-71-1	1~2		HPb59-1	
	18	夹子 Clamp	Q/5C20-71	1		HPb59-1-Y	
	19	圆柱头螺钉 Round-head screw	M1.4×4GB66-20	2		标准件 Standard part	
	20	锁针 Lock pin	Q/5C19-71-1	2		1Cr18Ni9	
	21	底座 Base plate	M8.022.090	1		ZL7	

插图 Fig.		名称 Nomenclature	件号 Part No.	件数 Qty	详见图号 Ref. Fig. No.	材料 Material	备注 Remarks
图号 No.	图位编号 Loc. No.						
(2-1)	22	小六角特扁细牙螺母 Small hexagonal nut with special flat fine thread	5C23.14.01	1		HPb59-1	
	23	偏心螺钉连宝石 Eccentric screw with jewel	M5.262.007	1		组合件 Assembly	
	24	摇臂 Rocker arm	M8.231.005	1		HPb59-1-Y	
	25	连杆 Link	M8.232.025	1		4J36	
	26	宝石螺钉 Jewel screw	M5.262.008	1		组合件 Assembly	
	27	六角扁螺母 Flat hexagonal nut	BM3×0.35GB54-HPb59-Y	1		标准件 Standard part	
	28	专用螺钉 Special screw	M8.903.011	4		HPb59-1-Y	
	29	垫圈 Washer	M8.950.021	4		H62-Y	

插图 Fig.		名称 Nomenclature	件号 Part No.	件数 Qty	详见图号 Ref. Fig. No.	材料 Material	备注 Remarks
图号 No.	图位编号 Loc. No.						
(2-1)	30	垫圈 Washer	M8.950.156	2		LY12-CZ	
	31	专用螺母 Special nut	Q/5C13-71-2	2		HPb59-1	
	32	接管咀连销钉 Nipple with pin	M5.177.014	1		组合件 Assembly	
	33	垫圈 Washer	M8.955.073	2		橡胶 5460 Rubber 5460	
	34	外壳 Casing	M5.000.011	1		组合件 Assembly	
	35	膜盒组合件 Bellows assembly	M5.468.039	1		组合件 Assembly	
	36	小垫圈 Small washer	3GB848-10	1		标准件 Standard part	镀锌 Zinc plate
	37	弹簧垫圈 Spring washer	3GB93-65Mn	1		标准件 Standard part	
	38	六角扁螺母 Flat hexagonal nut	BM3GB54-HPb59-1-Y	1		标准件 Standard part	钝化 Passivation



图 2-2 高度表 BG12-1A
 Fig.2-2 Altimeter BG12-1A

插图 Fig.		名称 Nomenclature	件号 Part No.	件数 Qty	详见图号 Ref. Fig. No.	材料 Material	备注 Remarks
图号 No.	图位编号 Loc. No.						
2-2		高度表 Altimeter	BG12-1A				
	1	螺纹环 Threaded ring	M8.996.003	1		HPb59-1	
	2	垫片 Spacer	M8.950.033	1		H62-Y	
	3	垫片 Spacer	M8.950.036	1		绝缘纸板 DK100/00 Insulation cardboard DK100/00	
	4	玻璃 Glass	M8.402.004	1		平板窗玻璃特选品 Special selected flat window glass	
	5	垫片 Spacer	Q/5C10-71-3	1		橡胶 1142 Rubber 1142	
	6	环 Ring	M8.217.005	1		LY12-CZ	
	7	螺钉 Screw	M1.4×3GB68-HPb59-1-Y	2		标准件 Standard part	黑色氧化 Black oxidation
	8	指针连指针套 Pointer with cover	M5.441.008	1		组合件 Assembly	

插图 Fig.		名称 Nomenclature	件号 Part No.	件数 Qty	详见图号 Ref. Fig. No.	材料 Material	备注 Remarks
图号 No.	图位编号 Loc. No.						
(2-2)	9	短指针 Short pointer	M8.441.006	1		LY12-CZ	
	10	指标环 Marker ring	M8.444.002	1		HPb59-1-Y	
	11	刻度盘 Scale	M8.442.111	1		L4-M	
	12	弹簧 Spring	M8.285.008	1		QSn6.5-0.1-M	
	13	刻度盘 Scale	M8.442.025	1		L4-M	
	14	螺钉 Screw	M1×3GB68-HPb59-1-Y	2		标准件 Standard part	氧化 Oxidation
	15	扇形齿轮 Quadrant gear	M8.247.004	1		HPb59-1-Y	
	16	螺钉 Screw	M2×5GB65-HPb59-1-Y	1		标准件 Standard part	
	17	连杆 Link	M8.232.010	1		QSn6.5-0.1-Y	

插图 Fig.		名称 Nomenclature	件号 Part No.	件数 Qty	详见图号 Ref. Fig. No.	材料 Material	备注 Remarks
图号 No.	图位编号 Loc. No.						
(2-2)	18	轴颈 Journal	M8.267.001	1		2Cr13Ni2	
	19	叉子 Fork	M8.255.005	1		HPb59-1-Y	
	20	螺钉 Screw	M2×3GB65-HPb59-1-Y	1		标准件 Standard part	钝化 Passivation
	21	配重 Balancer	M8.290.014	1		HPb59-1	
	22	销子 Pin	M8.933.003	1		20	
	23	双金属片连轴杆 Dual metal plate with shaft lever	M5.421.010	1		组合件 Assembly	
	24	锁针 Lock pin	Q/5C19-71-1	3		1Cr19Ni9	
	25	螺钉 Screw	M1.4×3GB65-HPb59-1-Y	1		标准件 Standard part	

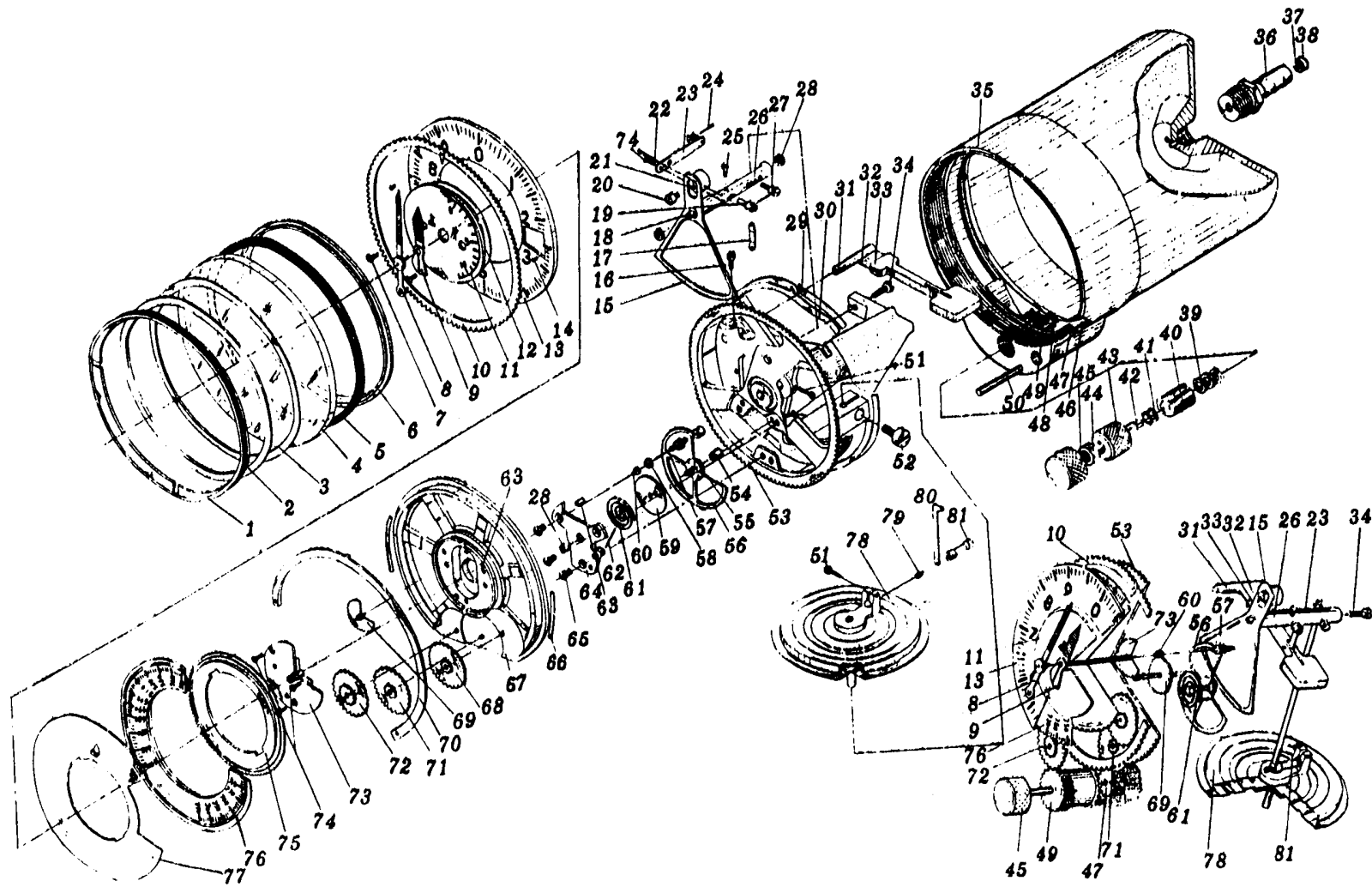
插图 Fig.		名称 Nomenclature	件号 Part No.	件数 Qty	详见图号 Ref. Fig. No.	材料 Material	备注 Remarks
图号 No.	图位编号 Loc. No.						
(2-2)	26	扇形齿轮 Quadrant gear	M8.200.019	1		HPb59-1-Y	
	27	螺钉 Screw	M8.909.001	1		20	
	28	通孔宝石轴承连铜座 Through hole jewel bearing with copper seat	Q/5C23-71-A3	2		组合件 Assembly	
	29	支承环 Support ring	M8.218.005~007	1		HPb59-1-Y	
	30	弹簧环 Spring ring	M8.286.003	1		QSi3-1-M	
	31	弹簧片持杆 Spring plate holding bar	M8.177.030	1		HPb59-1-Y	
	32	弹簧片 Spring plate	M8.285.009	1		Qbe1.9-M	
	33	平衡器 Balancer	M8.290.013	1		HPb59-1-Y	

插图 Fig.		名称 Nomenclature	件号 Part No.	件数 Qty	详见图号 Ref. Fig. No.	材料 Material	备注 Remarks
图号 No.	图位编号 Loc. No.						
(2-2)	34	中心螺钉 Screw	M8.909.002	1		2Cr13Ni2	
	35	表壳 Case	M8.001.077	1		ZL14	
	36	接管嘴 Nipple	M8.177.016	1		HPb59-1	
	37	网子 Net	M8.336.003	1		H80 $\frac{017}{012}$ A	
	38	环 Ring	M8.218.003	1		QSi3-1-Y	
	39	垫片 Spacer	M8.950.034	3~4		皮圈革 Leather ring	
	40	套筒 Sleeve	M8.210.011	1		HPb59-1	
	41	垫圈 Washer	M8.950.035	0~4		HPb59-1-Y	
	42	轴 Shaft	M8.200.022	1		HPb59-1-Y	

插图 Fig.		名称 Nomenclature	件号 Part No.	件数 Qty	详见图号 Ref. Fig. No.	材料 Material	备注 Remarks
图号 No.	图位编号 Loc. No.						
(2-2)	43	特种固定螺母 Special nut	M8.947.001	1		HPb59-1-Y	
	44	螺母 Nut	BM4GB54-HPb59-1-Y	1		标准件 Standard part	黑色氧化 Black oxidation
	45	手柄帽 Handle cap	M8.947.002	1		HPb59-1-Y	
	46	垫圈 Washer	M8.950.039	1		QSn6.5-0.1-M	
	47	传动齿轮 Driving gear	M8.244.148	1		HPb59-1-Y	
	48	弹簧 Spring	M8.282.007	1		II a 组 Group II a	
	49	齿轮 Gear	M8.240.040	1		HPb59-1-Y	
	50	轴 Shaft	M8.200.129	1		QSi3-1	
	51	螺钉 Screw	M1.4×6GB65-HPb59-1-Y	3		标准件 Standard part	钝化 Passivation

插图 Fig.		名称 Nomenclature	件号 Part No.	件数 Qty	详见图号 Ref. Fig. No.	材料 Material	备注 Remarks
图号 No.	图位编号 Loc. No.						
(2-2)	52	螺钉 Screw	M4×8GB65-20	1		标准件 Standard part	镀锌 Zinc plating
	53	机构底座 Base plate	M8.022.015	1		HPb59-1	
	54	通孔宝石轴承连铜座 Through hole jewel bearing with copper seat	M5.262.013	2		组合件 Assembly	
	55	小齿轮 Pinion	M8.244.018	1		2Cr13Ni2	
	56	齿轮 Gear	M8.240.022	1		HPb59-1-Y	
	57	小齿轮 Pinion	M8.240.016;093	1		2Cr13Ni2	
	58	通孔宝石轴承连铜座 Through hole jewel bearing with copper seat	Q/5C23-71-A2	1		组合件 Assembly	
	59	圆片 Ring plate	M8.192.003	1		LY12-CZ	

插图 Fig.		名称 Nomenclature	件号 Part No.	件数 Qty	详见图号 Ref. Fig. No.	材料 Material	备注 Remarks
图号 No.	图位编号 Loc. No.						
(2-2)	60	小齿轮 Pinion	M8.240.021	1		2Cr13Ni2	
	61	游丝连铜座 Hairspring with copper seat	M5.284.004	1		组合件 Assembly	
	62	专用锥形销钉 Special conic pin	M8.933.049	1		HPb59-1-M	
	63	销钉 Pin	M8.933.004	4		2Cr13Ni2	
	64	平板连零件 Flat plate with part	M5.156.013	1		组合件 Assembly	
	65	专用螺钉 Special screw	M8.904.004	3		HPb59-1-Y	
	66	撑杆 Support rod	M8.100.002	2		QSi3-1	
	67	底座连轴 Base plate with shaft	M5.022.113	1		组合件 Assembly	
	68	II 齿轮组合件 Gear assembly II	M5.240.008	2		组合件 Assembly	

插图 Fig.		名称 Nomenclature	件号 Part No.	件数 Qty	详见图号 Ref. Fig. No.	材料 Material	备注 Remarks
图号 No.	图位编号 Loc. No.						
(2-2)	69	齿轮组合件 Gear assembly	M5.244.005	1		组合件 Assembly	
	70	开口圆 Slotted ring	M8.218.004	1		HPb59-1Y	
	71	I 齿轮组合件 Gear assembly I	M5.240.007	1		组合件 Assembly	
	72	III 齿轮组合件 Gear assembly III	M5.240.010	1		组合件 Assembly	
	73	平板组合件 Flat plate assembly	M5.156.116	1		组合件 Assembly	
	74	螺钉 Screw	M1.4×4GB68-HPb59-1Y	3		标准件 Standard part	氧化 Oxidation
	75	指标齿轮 Marker gear	M8.240.017	1		HPb59-1-Y	
	76	刻度盘连齿轮 Scale with gear	M5.442.006	1		组合件 Assembly	
	77	挡板 Guard	M8.444.025	1		H62-Y	

插图 Fig.		名称 Nomenclature	件号 Part No.	件数 Qty	详见图号 Ref. Fig. No.	材料 Material	备注 Remarks
图号 No.	图位编号 Loc. No.						
(2-2)	78	真空膜盒 Evacuated bellow	M5.468.188	1		组合件 Assembly	
	79	连杆销 Link pin	Q/5C21-71-2	1		2Cr13Ni2	
	80	连杆 Link	M8.232.011~013	1		QSn6.5-0.1-M	
	81	双金属补偿器 Duai-metal compensator	M5.421.008	1		组合件 Assembly	
2-3		升降速度表 Rate-of-climb indicator	BC-10				
	1	螺纹卡圈 Threaded collar	M8.996.004	1		HPb59-1	
	2	垫圈 Spacer	M8.950.168	1		绝缘纸板 DK100/00 Insulation cardboard DK100/00	
	3	玻璃 Glass	M8.402.006	1		仪表玻璃 Instrument glass	



图 2-3 升降速度表 BC-10

Fig.2-3 Rate-of-climb indicator BC-10

插图 Fig.		名称 Nomenclature	件号 Part No.	件数 Qty	详见图号 Ref. Fig. No.	材料 Material	备注 Remarks
图号 No.	图位编号 Loc. No.						
(2-3)	4	垫片 Spacer	M8.950.028	1		橡胶 1841 Rubber 1841	
	5	指针组合 Pointer assembly	11Q/5C4-70	1		组合件 Assembly	
	6	螺钉 Screw	M1.4×3GB68-HPb59-1	2		标准件 Standard part	黑色氧化 Black oxidation
	7	刻度盘 Scale	M8.442.096	1		L4-M	
	8	弹簧卡圈 Spring collar	75×22Q/5C11-70	1		H62-Y	
	9	螺钉 Screw	M2.5×5GB68-HPb59-1	4		标准件 Standard part	氧化 Oxidation
	10	宝石轴承连铜座 Jewel bearing with copper seat	0.5Q/5C5-70	1		组合件 Assembly	
	11	小齿轮 Pinion	M8.244.005	1		2Cr13Ni2	
	12	平板连支臂 Flat plate with support arm	M5.156.005	1		组合件 Assembly	

插图 Fig.		名称 Nomenclature	件号 Part No.	件数 Qty	详见图号 Ref. Fig. No.	材料 Material	备注 Remarks
图号 No.	图位编号 Loc. No.						
(2-3)	12-1	上平板 Upper flat plate	M8.156.009	1		HPb59-1-Y	
	12-2	圆柱销 Cylindrical pin	1.5d ₄ ×5GB119-2Cr13Ni2	2		标准件 Standard part	
	12-3	小支臂 Small support arm	M8.125.002	1		HPb59-1-Y	
	12-4	螺钉 Screw	M2.5×6GB65-HPb59-1-Y	1		标准件 Standard part	钝化 Passivation
	13	宝石轴承连铜座 Jewel bearing with copper seat	M5.262.009	1		组合件 Assembly	
	14	底座 Base plate	M8.022.023	1		ZL7	
	15	螺母 Nut	BM4×0.5GB54-HPb59-1	1		标准件 Standard part	钝化 Passivation
	16	偏心螺钉连宝石 Eccentric screw with jewel	M5.262.007	1		组合件 Assembly	
	17	支柱 Strut	M8.040.021	1		HPb59-1-Y	

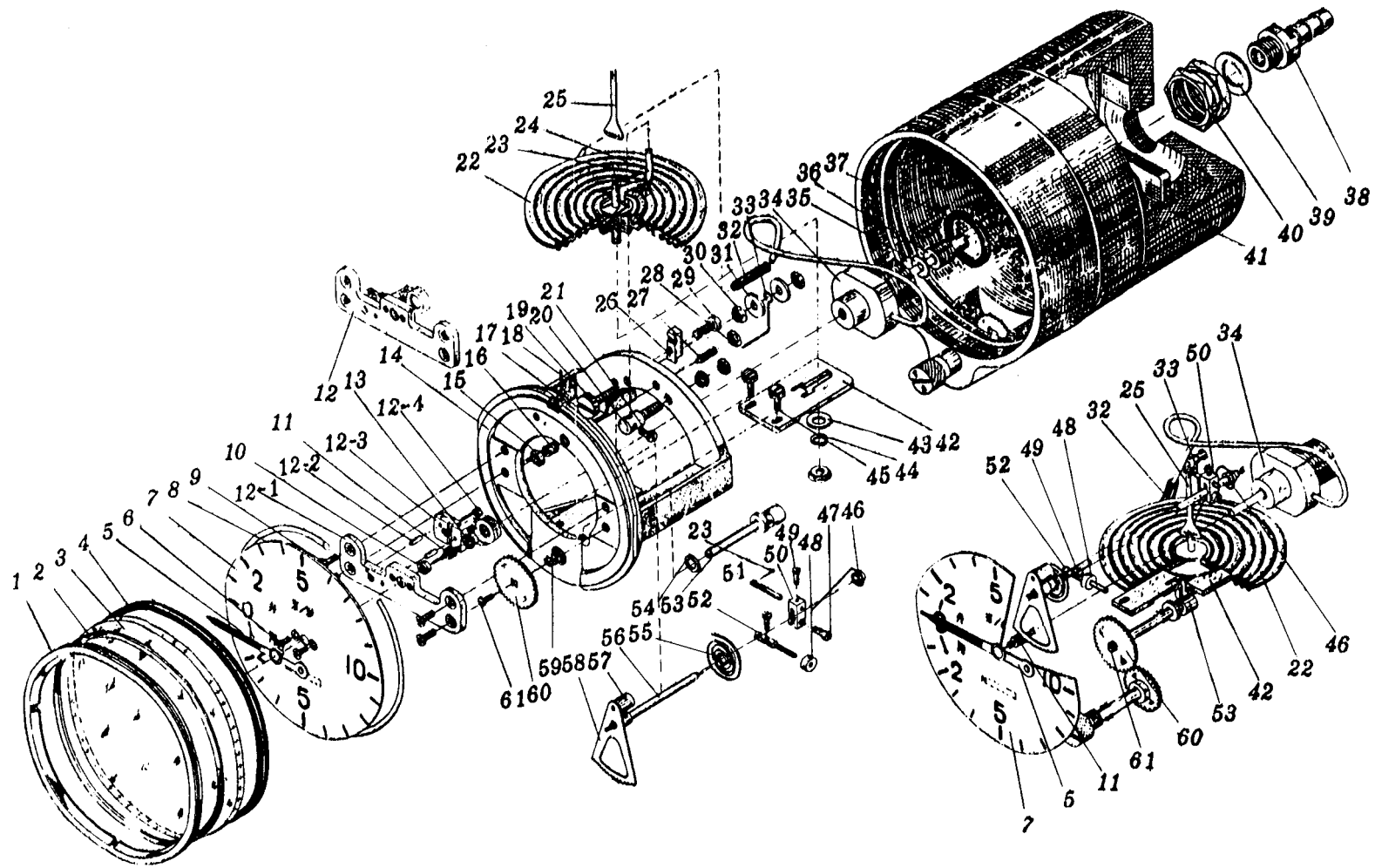
插图 Fig.		名称 Nomenclature	件号 Part No.	件数 Qty	详见图号 Ref. Fig. No.	材料 Material	备注 Remarks
图号 No.	图位编号 Loc. No.						
(2-3)	18	游丝销钉 Hairspring pin	0.9×9.6Q/5C59-66	1		HPb59-1-Y	
	19	螺钉 Screw	M3×10GB65-20	1		标准件 Standard part	镀锌 Zinc plating
	20	支柱 Strut	M8.040.004	1		HPb59-1-Y	
	21	螺钉 Screw	M2×4GB67-HPb59-1	1		标准件 Standard part	钝化 Passivation
	22	膜盒组合件 Bellows assembly	M5.468.017	1		组合件 Assembly	
	23	锁针 Lock needle	0.5×7Q/5C56-66	2		1Cr18Ni9	
	24	制动器 Stopper	M5.271.001	1		组合件 Assembly	
	25	连杆 Link	M8.232.006	1		BZn15-20	
	26	压板 Pressing plate	M8.128.002	1		HPb59-1-Y	

插图 Fig.		名称 Nomenclature	件号 Part No.	件数 Qty	详见图号 Ref. Fig. No.	材料 Material	备注 Remarks
图号 No.	图位编号 Loc. No.						
(2-3)	27	宝石螺钉 Jewel screw	M5.262.008	1		组合件 Assembly	
	28	螺母 Nut	BM3×0.5GB54-HPb59-1	1		标准件 Standard part	钝化 Passivation
	29	螺钉 Screw	M2.5×8GB65-HPb59-1	1		标准件 Standard part	钝化 Passivation
	30	螺母 Nut	BM3GB54-HPb59-1	5		标准件 Standard part	钝化 Passivation
	31	小垫片 Small spacer	φ 3GB48-H62	2		标准件 Standard part	镀镍 Nickel plating
	32	管子 Pipe	M8.770.004	1		橡胶 1142 Rubber 1142	
	33	制动杆 Braking rod	M8.271.005	1		BZn15-20	
	34	导管组合件 Guide pipe assembly	M5.465.016	1		组合件 Assembly	
	35	垫片 Spacer	M8.950.027	1		铬皮革 Chrome leather	

插图 Fig.		名称 Nomenclature	件号 Part No.	件数 Qty	详见图号 Ref. Fig. No.	材料 Material	备注 Remarks
图号 No.	图位编号 Loc. No.						
(2-3)	36	接管咀连毛细管 Nipple with capillart	M5.464.001	1		组合件 Assembly	
	37	垫圈 Spacer	M8.950.029	1		橡胶 1847 Rubber 1847	
	38	带网的接管咀 Nipple with net	M5.177.018	1		组合件 Assembly	
	39	垫片 Spacer	M8.950.050	1		铬皮革 Chrome leather	
	40	螺母 Nut	BM1.4×0.75Q/5C17-70	2		HPb59-1-Y	
	41	带齿轮的外壳 Case with gear	M5.302.002	1		组合件 Assembly	
	42	弹簧 Spring	M8.285.002	1		LY12-M	
	43	垫圈 Washer	φ 3GB848-10	1		标准件 Standard part	镀锌 Zinc plating
	44	弹簧垫圈 Spring washer	φ 3GB93-65Mn	1		标准件 Standard part	镀锌 Zinc plating

插图 Fig.		名称 Nomenclature	件号 Part No.	件数 Qty	详见图号 Ref. Fig. No.	材料 Material	备注 Remarks
图号 No.	图位编号 Loc. No.						
(2-3)	45	螺钉 Screw	M8.902.005	2		HPb59-1	
	46	弹簧片连铜座 Spring plate with copper base	M5.282.001	1		组合件 Assembly	
	47	螺钉 Screw	M2×4GB65-20	1		标准件 Standard part	镀锌 Zinc plating
	48	配重 Balancer	Q/5C516-67	1		HPb59-1	
	49	螺钉 Screw	M1.4×4GB65-20	2		标准件 Standard part	镀锌 Zinc plating
	50	联轴杆 Coupling rod	M8.255.001	1		QSi3-1	
	51	摇臂 Rocker arm	M8.231.005	1		HPb59-1-Y	
	52	联轴杆 Coupling rod	Q/5C515-67	1		HPb59-1-Y	
	53	偏心轴 Eccentric shaft	M8.200.012	1		HPb59-1-Y	

插图 Fig.		名称 Nomenclature	件号 Part No.	件数 Qty	详见图号 Ref. Fig. No.	材料 Material	备注 Remarks
图号 No.	图位编号 Loc. No.						
(2-3)	54	特种垫圈 Special washer	M8.950.026	1		HPb59-1-Y	
	55	游丝连铜座 Hairspring with copper seat	4Q/5C16-70	1		组合件 Assembly	
	56	轴 Shaft	M8.200.013	1		2Cr13Ni2	
	57	配重 Balancer	M8.290.024	1		HPb59-1-M	
	58	扇形齿轮 Quadrant gear	M8.247.002	1		HPb59-1-Y	
	59	弹簧 Spring	M8.282.004	1		II a 组 Group II a	
	60	齿轮 Gear	M8.240.007	1		HPb59-1-Y	
	61	圆柱头螺钉 Round-head screw	M8.900.067	1		HPb59-1	



图 2-4 进气压力表 BYJ-1

Fig.2-4 Manifold-pressure gauge BYJ-1

插图 Fig.		名 称 Nomenclature	件 号 Part No.	件数 Qty	详见图号 Ref. Fig. No.	材 料 Material	备 注 Remarks
图号 No.	图位编号 Loc. No.						
2-4		进气压力表 Manifold-pressure gauge	BYJ-1				
	1	螺纹卡圈 Threaded collar	M8.996.004	1		HPb59-1	
	2	垫圈 Washer	M8.955.039	1		H62-Y	
	3	表面玻璃 Glass	M8.402.019	1		玻璃 Glass	
	4	垫圈 Washer	M8.950.028	1		橡胶 1142 Rubber 1142	
	5	刻度盘 Scale	M8.442.067	1		L4-M	
	6	指针组合 Pointer assembly	Q/5C1-71-B1	1		组合件 Assembly	
	7	螺钉 Screw	M1.4×4GB98-HPb59-1-Y	3		标准件 Standard part	氧化 Oxidation
	8	弹簧卡圈 Spring collar	Q/5C12-71-2~5	1		H62-Y	按需要选用一种 Chosing one according to need

插图 Fig.		名称 Nomenclature	件号 Part No.	件数 Qty	详见图号 Ref. Fig. No.	材料 Material	备注 Remarks
图号 No.	图位编号 Loc. No.						
(2-4)	9	底座连平板 Base with flat plate	M5.022.072	1		组合件 Assembly	
	9-1	底座连支柱 Base with strut	M5.022.076	1		组合件 Assembly	
	9-2	后盖板 Back cover	M8.062.005	1		H62-Y2	
	9-3	螺钉 Screw	M2.5×5GB65-HPb59-1-Y	5		标准件 Standard part	钝化 Passivation
	9-4	平板连支柱 Flat plate with strut	M5.156.022	1		组合件 Assembly	
	10	偏心衬套 Eccentric bush	M8.211.008	1		HPb59-1-Y	
	11	通孔宝石连铜座 Through hole jewel with copper seat	Q/5C23-71-C1	1		组合件 Assembly	
	12	通孔宝石连铜座 Through hole jewel with copper seat	Q/5C23-71-C2	1		组合件 Assembly	
	13	小齿轮 Pinion	M8.244.031	1		2Cr13Ni2	

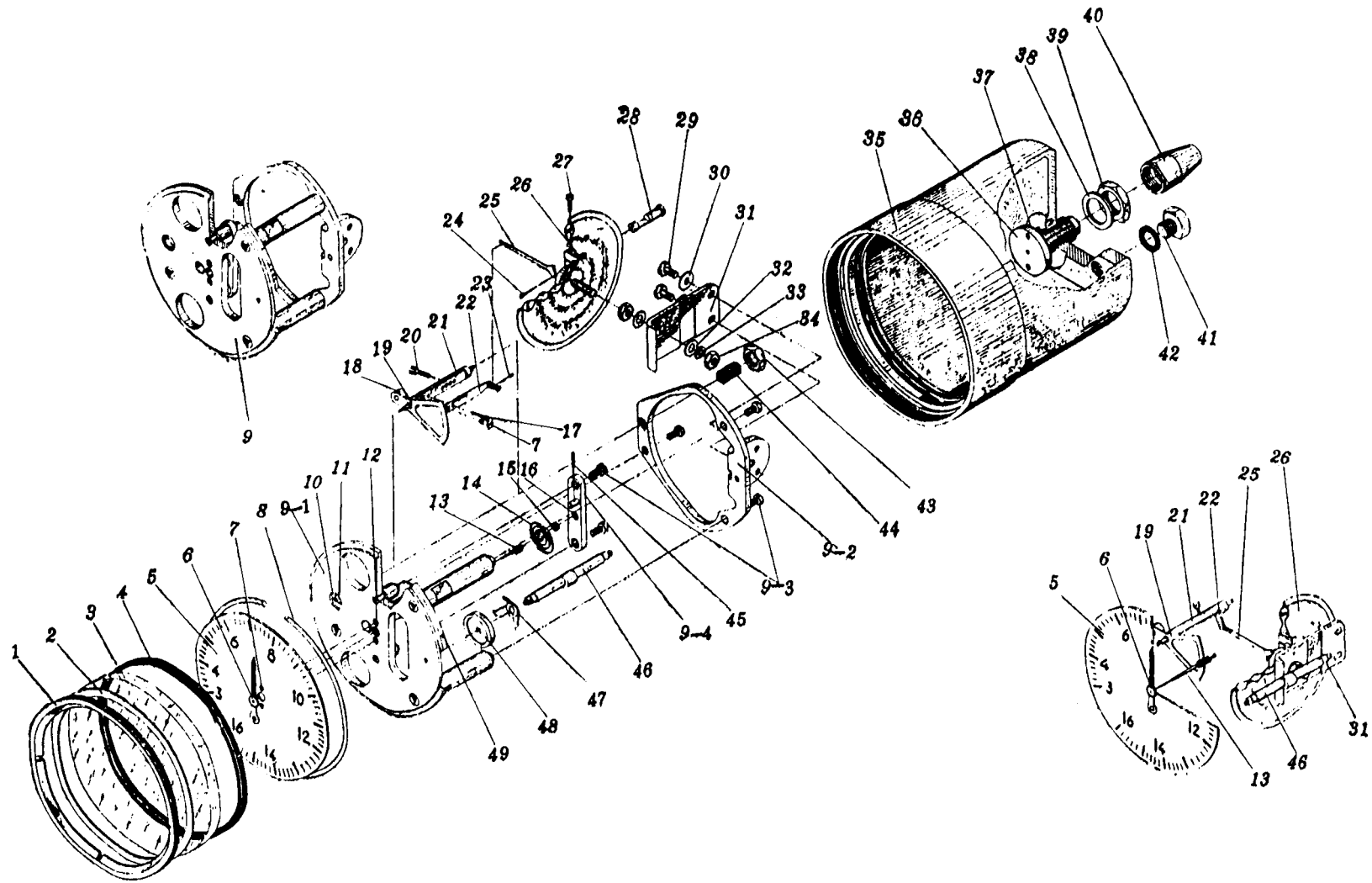
插图 Fig.		名 称 Nomenclature	件 号 Part No.	件数 Qty	详见图号 Ref. Fig. No.	材 料 Material	备 注 Remarks
图号 No.	图位编号 Loc. No.						
(2-4)	14	游丝连铜座 Hairspring with copper base	Q/5C14-71-1	1		组合件 Assembly	
	15	通孔宝石连铜座 Through hole jewel with copper base	Q/5C23-71-B2	1		组合件 Assembly	
	16	平板宝石连铜座 Flat plate jewel with copper base	Q/5C24-71	1		组合件 Assembly	
	17	销子 Pin	M8.933.003	1		20	
	18	配重 Balancer	M8.290.021	1		HPb59-1-M	
	19	扇形齿轮 Quadrant gear	M8.247.007	1		HPb59-1-Y	
	20	螺钉 Screw	M8.900.023	1		20	
	21	轴 Shaft	M8.200.076	1		2Cr13Ni2	

插图 Fig.		名称 Nomenclature	件号 Part No.	件数 Qty	详见图号 Ref. Fig. No.	材料 Material	备注 Remarks
图号 No.	图位编号 Loc. No.						
(2-4)	22	带连接轴之双金属片 Dual-metal plate with connecting shaft	M5.421.007	1		组合件 Assembly	
	23	锁针 Lock needle	Q/5C19-71-1	1		1Cr18Ni9	
	24	连杆销 Link pin	Q/5C21-71-1	1		2Cr13Ni2	
	25	连杆 Link	M8.232.036	1		BZn15-20-M	
	26	膜盒组合件 Bellows assembly	M5.468.067	1		组合件 Assembly	
	27	螺钉 Screw	M1.4×5GB65-HPb59-1-Y	1		标准件 Standard part	钝化 Passivation
	28	双金属补偿器 Dual metal compensator	M5.421.021	1		组合件 Assembly	
	29	调整螺钉 Adjusting screw	M8.902.007	2		HPb59-1-Y	

插图 Fig.		名称 Nomenclature	件号 Part No.	件数 Qty	详见图号 Ref. Fig. No.	材料 Material	备注 Remarks
图号 No.	图位编号 Loc. No.						
(2-4)	30	垫圈 Washer	2.5GB848-H62	2		标准件 Standard part	钝化 Passivation
	31	弹簧片 Spring plate	M8.285.019	1		LY12-M	
	32	垫圈 Washer	A3GB97-10	2		标准件 Standard part	镀锌 Zinc plating
	33	弹簧垫圈 Spring washer	3GB93-65Mn	1		标准件 Standard part	镀锌 Zinc plating
	34	螺母 Nut	BM3GB54- HPb59-1-Y	2		标准件 Standard part	
	35	外壳 Case	M8.001.036	1		ZL14	
	36	接管嘴组合件 Nipple assembly	M5.177.026	1		组合件 Assembly	
	37	垫圈 Washer	M8.954.013	1		橡胶 1142 Rubber 1142	
	38	垫圈 Washer	M8.950.157	1		LY12-CZ	

插图 Fig.		名称 Nomenclature	件号 Part No.	件数 Qty	详见图号 Ref. Fig. No.	材料 Material	备注 Remarks
图号 No.	图位编号 Loc. No.						
(2-4)	39	光六角螺母 Hexagon nut	Q/5C13-71-3	1		HPb59-1-Y	钝化 Passivation
	40	导管螺母 Guide pipe	M8.177.069	1		HPb59-1Y	
	41	螺塞 Threaded plug	M8.902.008	1		HPb59-1Y	
	42	垫圈 Washer	M8.955.036	1		橡胶石棉板 Rubber asbestos plate	
	43	螺母 Nut	BM5×0.5GB54- HPb59-1-Y	1		标准件 Standard part	
	44	宝石螺钉 Jewel screw	M5.262.048	1		组合件 Assembly	
	45	游丝圆锥销 Hairspring conic pin	Q/5C17-71-3	1		HPb59-1-Y	
	46	偏心轴 Eccentric shaft	M8.200.107	1		HPb59-1Y	
	47	弹簧 Spring	M8.286.004	1		QBe2-M	



图 2-5 空气压力受感器 GKY-5

Fig.2-5 Air-pressure sensor GKY-5

插图 Fig.		名称 Nomenclature	件号 Part No.	件数 Qty	详见图号 Ref. Fig. No.	材料 Material	备注 Remarks
图号 No.	图位编号 Loc. No.						
(2-4)	48	垫圈 Washer	M8.950.153~154	1		HPb59-1Y	按需要选用一种 Chosing one according to need
	49	销钉 Pin	M8.933.024	1		20	
2-5		空气压力受感器 Air-pressure sensor	GKY-5				
	1	外罩连管子 Housing with pipe	M5.175.010	1		组合件 Assembly	
	2	衬筒 Bush	M8.210.021	1		H62-M	
	3	垫片 Spacer	M8.300.008	1		1Cr18Ni9Ti	
	4	装配好的加热器 Assembled heater	M5.421.014	1		组合件 Assembly	
	5	垫片 Spacer	M8.286.007	1		1Cr18Ni9Ti	

插图 Fig.		名称 Nomenclature	件号 Part No.	件数 Qty	详见图号 Ref. Fig. No.	材料 Material	备注 Remarks
图号 No.	图位编号 Loc. No.						
(2-5)	6	销钉 Pin	1.5d4×5GB119-2Cr13Ni2	2		标准件 Standard part	
	7	外壳连底座 Case with base plate	M5.175.007	1		组合件 Assembly	
	8	螺钉 Screw	M3×6GB67-20	3		标准件 Standard part	镀锌 Zinc plating
	9	管子 Pipe	M8.770.009	2		黄漆管 2710 Yellow painted pipe 2710	
	10	夹布胶管 Rubberized fabric hose		2		夹布胶管 HG6-447-66 Rubberized-fabric hose	φ 11 × φ 14 L=250
2-6-1		转弯表 Turn indicator	BZW-2A				
	1	弹簧卡圈 Spring collar	342-128	1		H62-M	
	2	玻璃 Glass	342-88	1		玻璃 Glass	

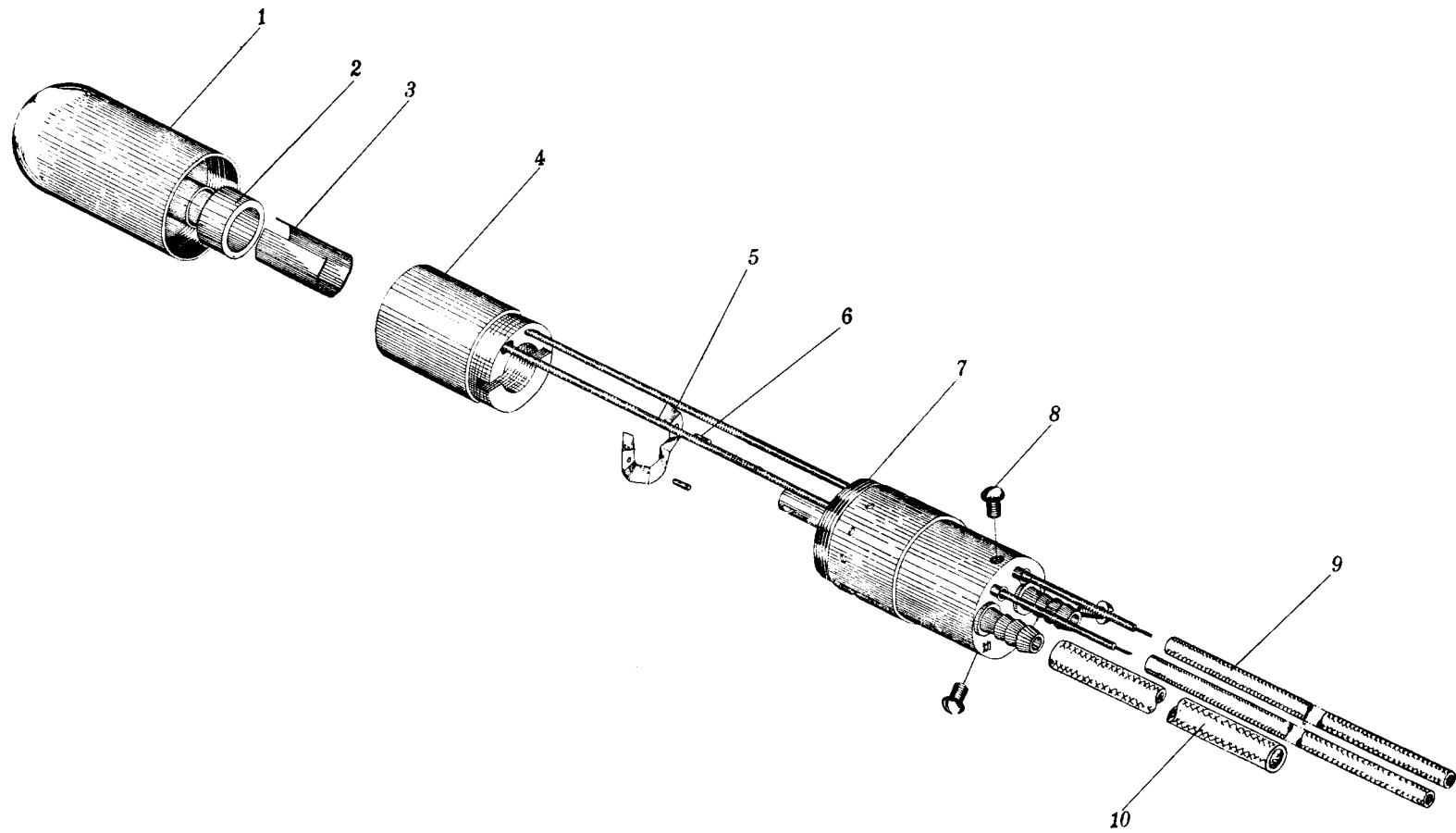

图 2-6-1 转弯表 BZW-2A

Fig.2-6-1 Turn indicator BZW-2A

插图 Fig.		名称 Nomenclature	件号 Part No.	件数 Qty	详见图号 Ref. Fig. No.	材料 Material	备注 Remarks
图号 No.	图位编号 Loc. No.						
(2-6-1)	3	垫圈 Washer	342-127	1		橡胶板 1142 Rubber plate 1142	
	4	螺钉 Screw	HB1-215TA-M1.4×3-0	7		标准件 Standard part	
	5	刻度盘 Scale	342A-63	1		LY12-M	
	6	倾斜仪 Clinometer	342-120	1		成件 Finished product	
	7	倾斜仪垫片 Spacer of clinometer	342-121	1		制图纸 2 号 Drawing paper No.2	
	8	倾斜仪护板 Guard of clinometer	342-122	1		L4-M	
	9	螺母 Nut	AM1.4GB817-HPb59-1	3		标准件 Standard part	
	10	倾斜仪标线 Mark line on clinometer	342-123	2		漆包线 QQ-2 Enamel wire QQ-2	
	11	带轴板的轴 Shaft with axle plate	342-Z35	1		组合件 Assembly	

插图 Fig.		名称 Nomenclature	件号 Part No.	件数 Qty	详见图号 Ref. Fig. No.	材料 Material	备注 Remarks
图号 No.	图位编号 Loc. No.						
(2-6-1)	12	衬套轴 Bush shaft	342-44	1		QAL9-2	
	13	螺钉 Screw	HB1-202G-M2×6	2		标准件 Standard part	
	14	弹簧垫圈 Spring washer	2GB859-65Mn	6		标准件 Standard part	
	15	垫圈 Washer	2×4.5×0.5GB1018-20	2		标准件 Standard part	
	16	安装架 Mount	342-43	1		L4-M	
	17	带配重的叉架 Fork with balancer	342-Z9	1		组合件 Assembly	
	18	螺钉 Screw	HB1-202TA-M1.4×3	3		标准件 Standard part	
	19	带螺母的外体 Outer body with nut	342-Z14	1		组合件 Assembly	
	20	螺钉 Screw	HB1-202G-M3×5	2		标准件 Standard part	

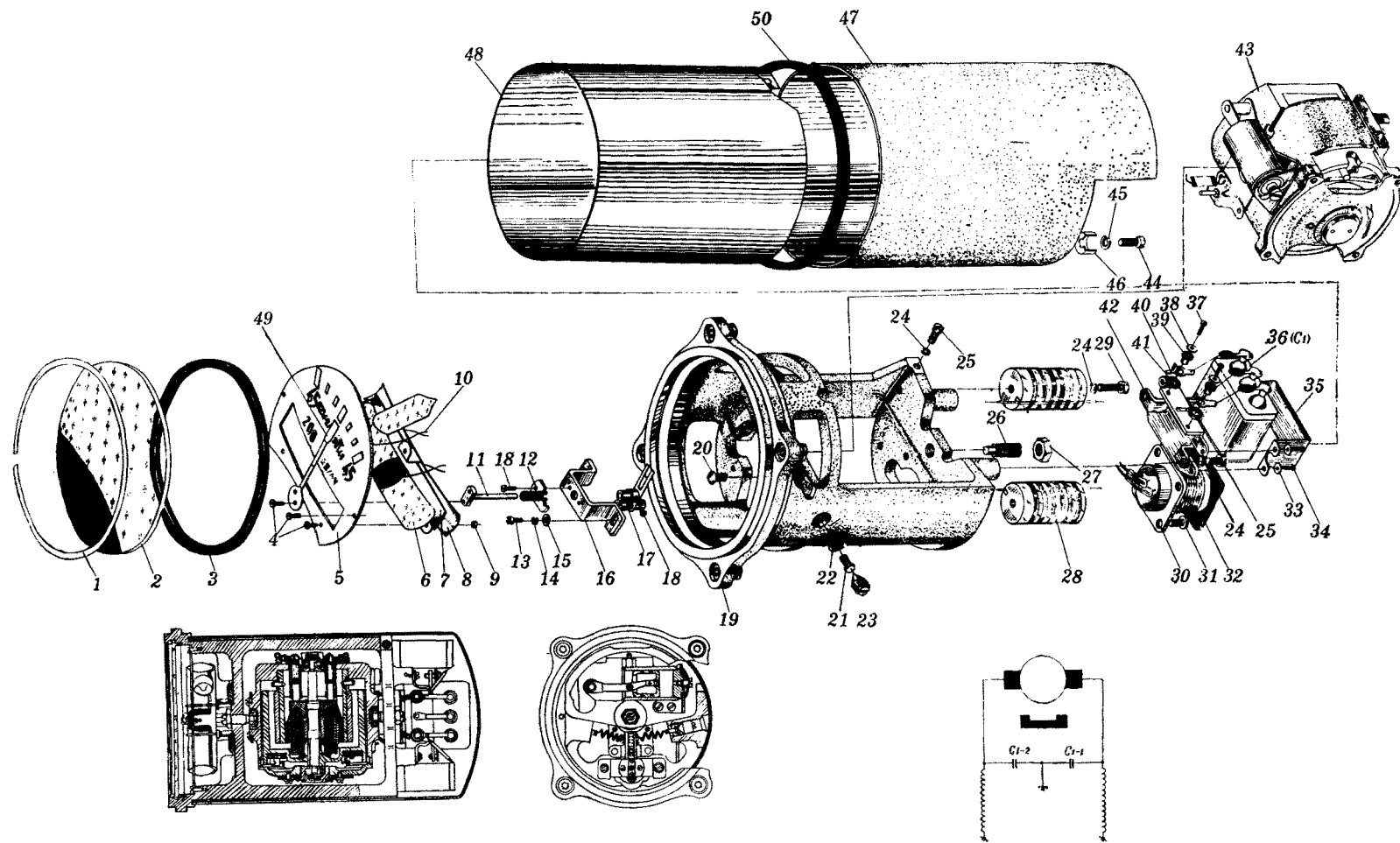
插图 Fig.		名 称 Nomenclature	件 号 Part No.	件数 Qty	详见图号 Ref. Fig. No.	材 料 Material	备 注 Remarks
图号 No.	图位编号 Loc. No.						
(2-6-1)	21	支持架 Support	342-70	2		1Cr18Ni9Ti	
	22	衬套 Bush	342-69	2		2Cr13	
	23	锁紧螺钉 Lock screw	342-87	2		45	
	24	弹簧垫圈 Spring washer	2.5GB859-QSi3-1	5		标准件 Standard part	
	25	螺钉 Screw	HB1-202G-M2.5×6	3		标准件 Standard part	
	26	轴承轴 Bearing shaft	342-112	2		2Cr13	
	27	特种螺钉 Special nut	342-89	2		HPb59-1	
	28	滤波器线圈 Wave filter coil	342-Z10	2		组合件 Assembly	
	29	螺钉 Screw	HB1-202TA-M2.5×10	2		标准件 Standard part	

插图 Fig.		名称 Nomenclature	件号 Part No.	件数 Qty	详见图号 Ref. Fig. No.	材料 Material	备注 Remarks
图号 No.	图位编号 Loc. No.						
(2-6-1)	30	二针插座 Two pin socket	342-Z38	1		组合件 Assembly	
	31	螺钉 Screw	Q/7CS49-45M2.5×5	4		标准件 Standard part	
	32	垫片 Spacer	342-129	1~3		橡胶板 3160 Rubber plate 3160	
	33	垫圈 Washer	1.6×3.5×0.5GB1018-20	4		标准件 Standard part	
	34	螺钉 Screw	HB1-202TA-M1.6×4	4		标准件 Standard part	
	35	弓架 Arched frame	342-58	1		L4-M	
	36	电容器 Capacitor	CZJ-L-1-250-A-2×0.47 ± 10%	1		成件 Finished product	
	37	螺栓 Bolt	HB1-126TA-1.4×6	2		标准件 Standard part	
	38	垫圈 Washer	1.4×4.5×0.3GB1018-H62-M	2		标准件 Standard part	

插图 Fig.		名称 Nomenclature	件号 Part No.	件数 Qty	详见图号 Ref. Fig. No.	材料 Material	备注 Remarks
图号 No.	图位编号 Loc. No.						
(2-6-1)	39	衬套 Bush	342-59	2		夹布胶木 3240 Textolite 3240	
	40	接线片 Lug	342-60	2		H62-Y	
	41	垫圈 Washer	342-61	2		夹布胶木 3240 Textolite 3240	
	42	底座 Base plate	342-57	1		LY12-M	
	43	带阻尼器的陀螺电动机 Gyro-motor with damper		1	2-6-2	组合件 Assembly	
	44	螺钉 Screw	HB1-202G-M3×8	2		标准件 Standard part	
	45	弹簧垫圈 Spring washer	3GB859-QSi3-1	2		标准件 Standard part	
	46	铅封杯 Lead-sealing cup	Q/7CS37-3	1		标准件 Standard part	
	47	仪表套罩 Instrument of cover	342-Z2	1		组合件 Assembly	

插图 Fig.		名称 Nomenclature	件号 Part No.	件数 Qty	详见图号 Ref. Fig. No.	材料 Material	备注 Remarks
图号 No.	图位编号 Loc. No.						
(2-6-1)	48	磁屏 Magnetic shield	342-131	1		Ni50	
	49	指针 Pointer	342-73	1		LY12-M	
	50	垫圈 Washer	342-138	1		橡胶板 1143 Rubber plate 1143	
2-6-2		带阻尼器的陀螺电动机 Gyro-motor with damper					
	1	框架 Frame	342-27	1		ZL7	
	2	螺钉 Screw	HB1-202G-M2×5	16		标准件 Standard part	
	3	带电刷支架的电刷组合件 Brush assembly with support				组合件 Assembly	
		电刷支架 Brush support	342-Z36	2		组合件 Assembly	



图 2-6-2 带阻尼器的陀螺电动机

Fig.2-6-2 Gyro-motor with damper

插图 Fig.		名称 Nomenclature	件号 Part No.	件数 Qty	详见图号 Ref. Fig. No.	材料 Material	备注 Remarks
图号 No.	图位编号 Loc. No.						
(2-6-2)		带接触点的电刷 Brush with contact point	342-Z34	2		组合件 Assembly	
		螺钉 Screw	HB1-202TA-M1.4×3	2		标准件 Standard part	
	4	螺钉 Screw	HB1-202G-M1.4×5	4		标准件 Standard part	
	5	平衡螺钉 Balancing screw	342-31	1		HPb59-1	
	6	支臂 Support arm	342-30	1		HPb59-1-Y	
	7	螺钉 Screw	HB1-202TA-M1.6×4	4		标准件 Standard part	
	8	弹簧垫圈 Spring washer	2GB859-65Mn	14		标准件 Standard part	
	9	平衡配重 Balance weight	342-111	16		Pb4	
	10	垫圈 Washer	2×4.5×0.5GB1018-20	6		标准件 Standard part	

插图 Fig.		名称 Nomenclature	件号 Part No.	件数 Qty	详见图号 Ref. Fig. No.	材料 Material	备注 Remarks
图号 No.	图位编号 Loc. No.						
(2-6-2)	11	专用螺钉 Special screw	342-28	2		HPb59-1-Y	
	12	滚珠轴承 Ball bearing	D23YM	2		成件 Finished product	
	13	带零件的平板 Flat plate with part	342-Z17	1		组合件 Assembly	
	14	连杆销子 Pin for link	342-126	1		H62-M	
	15	阻尼器 Damper	342A-Z5	1		组合件 Assembly	
	16	垫圈 Washer	1×4×0.3GB1018-H62-M-Ni	1		标准件 Standard part	
	17	弹簧 Spring	342A-68	2		II a 组 Group II a	
	18	减震器 Shock absorber	342-Z16	1		组合件 Assembly	
	19	卡子 Catch	342-36	1		LY12-M	

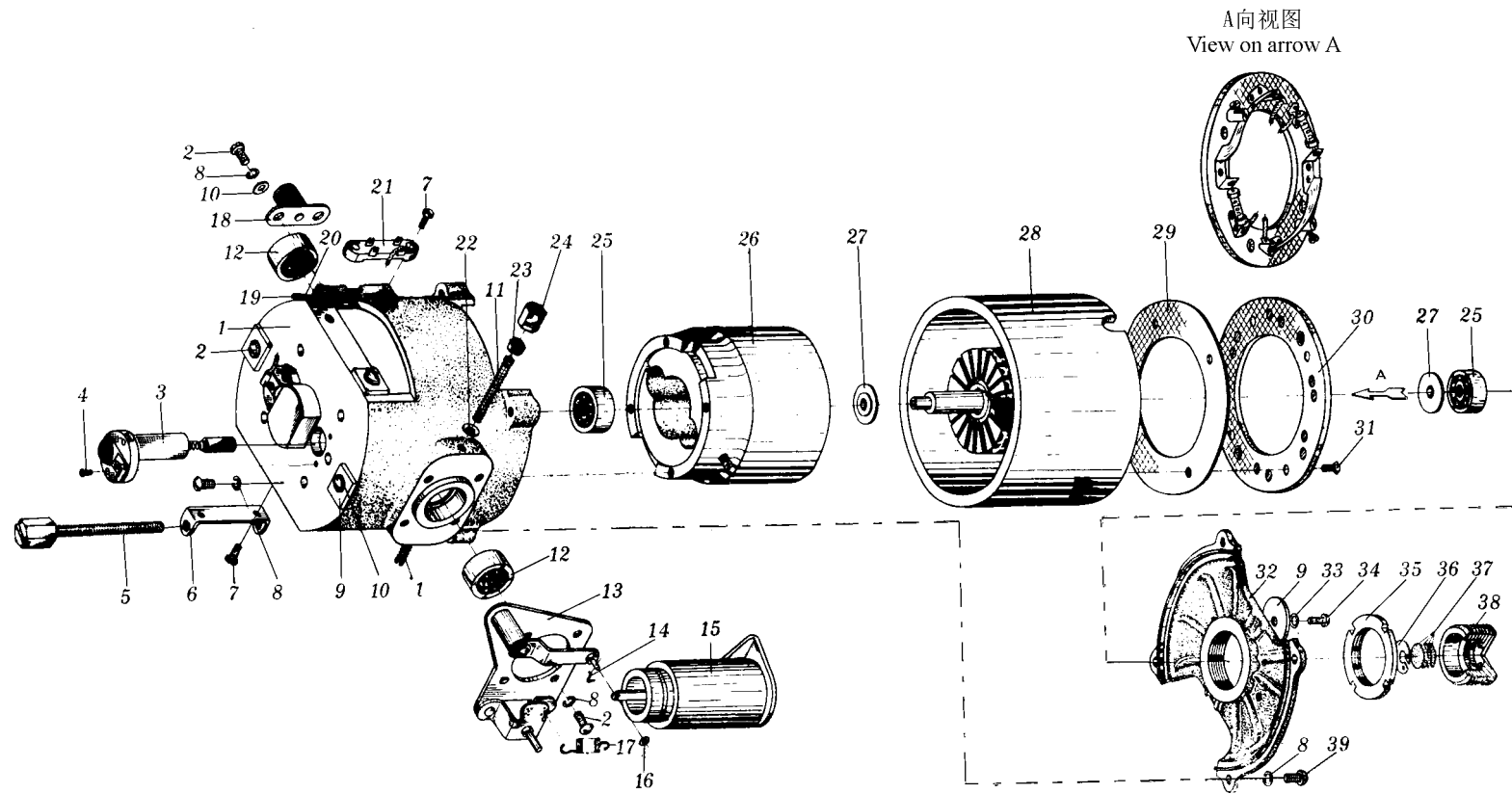
插图 Fig.		名称 Nomenclature	件号 Part No.	件数 Qty	详见图号 Ref. Fig. No.	材料 Material	备注 Remarks
图号 No.	图位编号 Loc. No.						
(2-6-2)	20	螺钉 Screw	HB1-202TA-M1.4×3	1		标准件 Standard part	
	21	接线板 Distribution block	342-Z37	1		组合件 Assembly	
	22	垫圈 Washer	2.5×5.5×0.5GB1018-20	2		标准件 Standard part	
	23	螺母 Nut	BM2.5GB54-45	2		标准件 Standard part	
	24	锁紧螺母 Lock nut	342-29	1~3		HPb59-1	
	25	滚珠轴承 Ball bearing	D23Y	2		成件 Finished product	
	26	磁铁组合件 Magnet assembly	342-Z19	1		组合件 Assembly	
	27	保险垫圈 Safety washer	342-130	2		HPb59-1	
	28	带电枢的转子 Rotor with armature	342-Z27	1		组合件 Assembly	

插图 Fig.		名称 Nomenclature	件号 Part No.	件数 Qty	详见图号 Ref. Fig. No.	材料 Material	备注 Remarks
图号 No.	图位编号 Loc. No.						
(2-6-2)	29	平板 Flat plate	342-20	1		绝缘纸板 DK100/00 Insulation cardboard DK100/00	
	30	离心调速器 Centrifugai governer	342-Z21	1		组合件 Assembly	
	31	螺钉 Screw	HB1-205G-M1.6×4	4		标准件 Standard part	
	32	转子盖 Rotor cover	342-32	1		ZL7	
	33	垫圈 Washer	1.6×3.5×0.5GB1018-20	2		标准件 Standard part	
	34	螺钉 Screw	HB1-205G-M1.6×5	2		标准件 Standard part	
	35	保险螺母 Safety nut	342-110	1		20	
	36	轴承垫圈 Bearing washer	342-104	2		2Cr13Ni4Mn9- I	
	37	沾油片 Oil plate	342-103	8		L4-Y	



图 2-7-1 地平表 BDP-2A

Fig.2-7-1 Altitude indicator BDP-2A

插图 Fig.		名称 Nomenclature	件号 Part No.	件数 Qty	详见图号 Ref. Fig. No.	材料 Material	备注 Remarks
图号 No.	图位编号 Loc. No.						
(2-6-2)	38	轴承套 Bearing sleeve	342-106	1		LY12-CZ	
	39	螺钉 Screw	HB1-215G-M2×5	4		标准件 Standard part	
2-7-1		地平表 Altitude indicator	BDP-2A				
	1	陀螺组件 Gyro assembly		1	2-7-5	组合件 Assembly	
	2	外环组件 Outer ring assembly		1	2-7-4	组合件 Assembly	
	3	铆钉 Rivet	4C17.18d1×3	1		标准件 Standard part	
	4	轴 Shaft	167-2	3		4Cr13	
	5	圆柱销 Cylindrical pin	4C15.80d1ga×3	6		标准件 Standard part	

插图 Fig.		名称 Nomenclature	件号 Part No.	件数 Qty	详见图号 Ref. Fig. No.	材料 Material	备注 Remarks
图号 No.	图位编号 Loc. No.						
(2-7-1)	6	弹簧垫圈 Spring washer	4C13.26.d2.5	6		标准件 Standard part	
	7	螺钉 Screw	4C1.22.M2.5×4	6		标准件 Standard part	
	8	滚珠轴承 Ball bearing	D23Y	3		成件 Finished product	
	9	弹簧垫圈 Spring washer	4C13.26.d3	3		标准件 Standard part	
	10	螺母 Nut	4C9.23.M3	3		标准件 Standard part	
	11	垫圈 Washer	4C12.13.d5	8		标准件 Standard part	
	12	专用螺母 Special nut	167-43	4		HPb59-1	
	13	螺钉 Screw	4C1.22.M3×8	7		标准件 Standard part	
	14	螺钉 Screw	4C5.22.M3×8	1		标准件 Standard part	

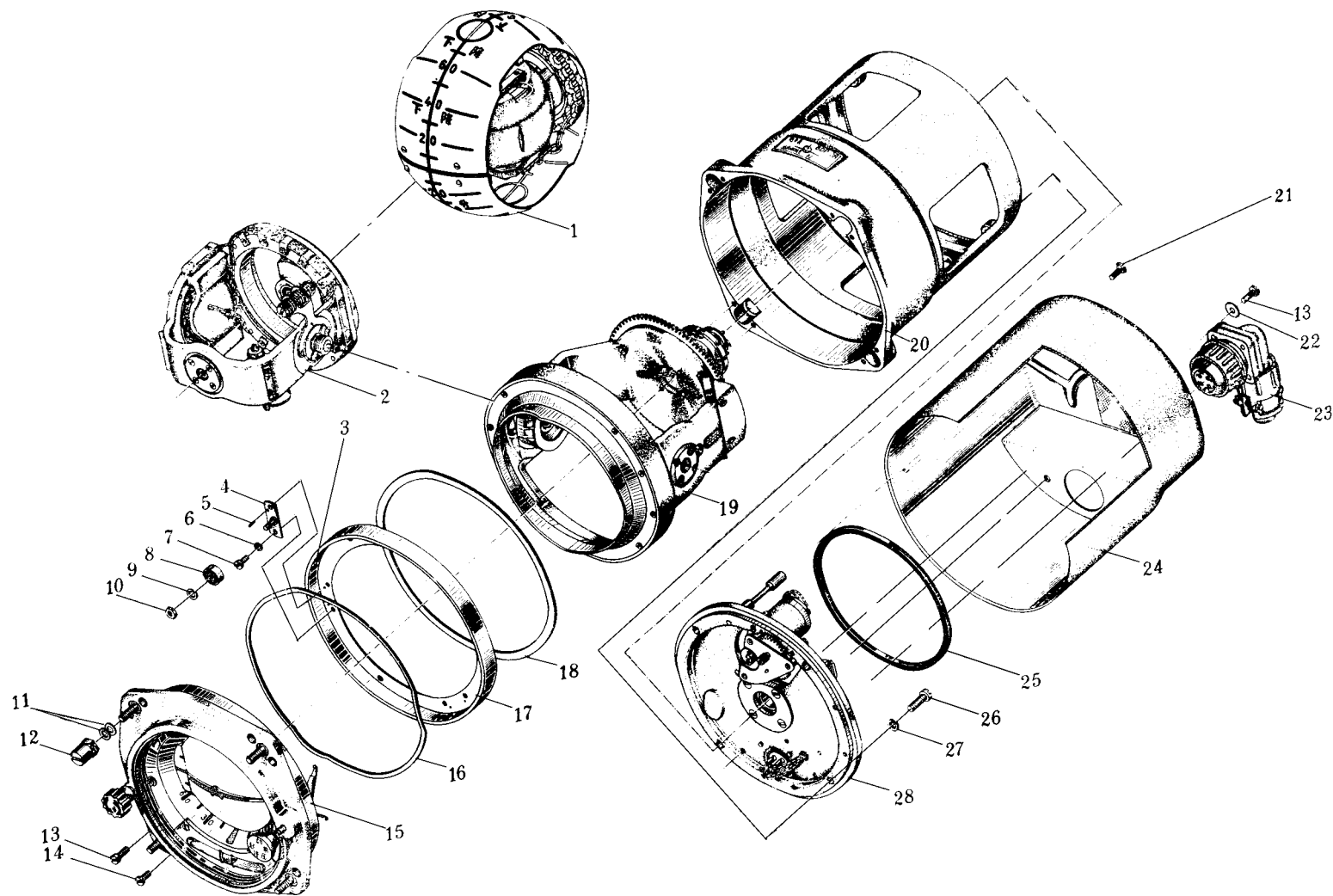
插图 Fig.		名称 Nomenclature	件号 Part No.	件数 Qty	详见图号 Ref. Fig. No.	材料 Material	备注 Remarks
图号 No.	图位编号 Loc. No.						
(2-7-1)	15	前安装盘 Front mounting disc		1	2-7-2	组合件 Assembly	
	16	垫圈 Washer	167-18	1		65MnG	
	17	环 Ring	167-1	1		1Cr13 II A	
	18	圈 Ring	167-19	1		1Cr18Ni9Ti	
	19	随动托架机构 Follow-up bracket mechanism		1	2-7-3	组合件 Assembly	
	20	带标牌外壳 Case with placard	(BDP-2A)Z1	1		组合件 Assembly	
	21	专用螺钉 Special screw	167-58	1		Y12	
	22	垫圈 Washer	4C12.22.d3×8	2		标准件 Standard part	
	23	弯插头 Elbow plug	WT-4	1		成件 Finished product	

插图 Fig.		名称 Nomenclature	件号 Part No.	件数 Qty	详见图号 Ref. Fig. No.	材料 Material	备注 Remarks
图号 No.	图位编号 Loc. No.						
(2-7-1)	24	套罩组件 Housing assembly	167-Z7	1	2-7-7	组合件 Assembly	
	25	圈 Ring	167-40	1		橡胶 1150 Rubber 1150	
	26	螺钉 Screw	4C1.22.M4×12	4		标准件 Standard part	
	27	弹簧垫圈 Spring washer	4C13.26.d4	4		标准件 Standard part	
	28	后板组件 Rear plate assembly		1		组合件 Assembly	
2-7-2		前安装盘 Forward mounting disc					
	1	垫圈 Washer	4C12.13.d2×5	2	标准件 Standard part		
	2	弹性垫圈 Spring washer	4C14.23.d2	2	标准件 Standard part		



图 2-7-2 前安装盘

Fig.2-7-2 Forward mounting disc

插图 Fig.		名称 Nomenclature	件号 Part No.	件数 Qty	详见图号 Ref. Fig. No.	材料 Material	备注 Remarks
图号 No.	图位编号 Loc. No.						
(2-7-2)	3	螺钉 Screw	4C5.13M2×4	2		标准件 Standard part	
	4	垫圈 Washer	167-42	1		绝缘纸板 DK100/00 Insulation cardboard DK100/00	
	5	卡圈 Collar	167-24	1		HPb59-1-Y	
	6	玻璃组件 Glass assembly	167-Z13	1		组合件 Assembly	
	7	垫圈 Washer	167-20	0~2		绝缘纸板 DK100/00 Insulation cardboard DK100/00	选用 Optional
		垫圈 Washer	167-21	0~1		绝缘纸板 DK100/00 Insulation cardboard DK100/00	选用 Optional
	8	垫圈 Washer	167-22	1		橡胶 1150 Rubber 1150	
	9	螺钉 Screw	167-1-80	2		HPb59-1-Y	
	10	螺钉 Screw	4C5.13M1.4×3	2		标准件 Standard part	

插图 Fig.		名称 Nomenclature	件号 Part No.	件数 Qty	详见图号 Ref. Fig. No.	材料 Material	备注 Remarks
图号 No.	图位编号 Loc. No.						
(2-7-2)	11	小护板 Small guard	167-4-96	1		L6-M	
	12	侧滑仪 Bank indicator	872-Z85	1		成件 Finished product	
	13	漆包线 Enamel wire		2		漆包线 Q Enamel wire Q	d 0.47 l 110
	14	垫片 Spacer	167-4-97	1		橡胶 1150 Rubber 1150	
	15	衬垫 Gasket	872-101	1		L6-M	
	16	垫片 Spacer	872-102	1		绝缘漆绸 2210 Insulation enamel silk 2210	
	17	卡子 Lock pin	167-4-92	2		QSi3-1-M	
	18	螺母 Nut	4C10.13M1.4	2		标准件 Standard part	
	19	刻度盘 Scale	167-4-Z17A	1		组合件 Assembly	

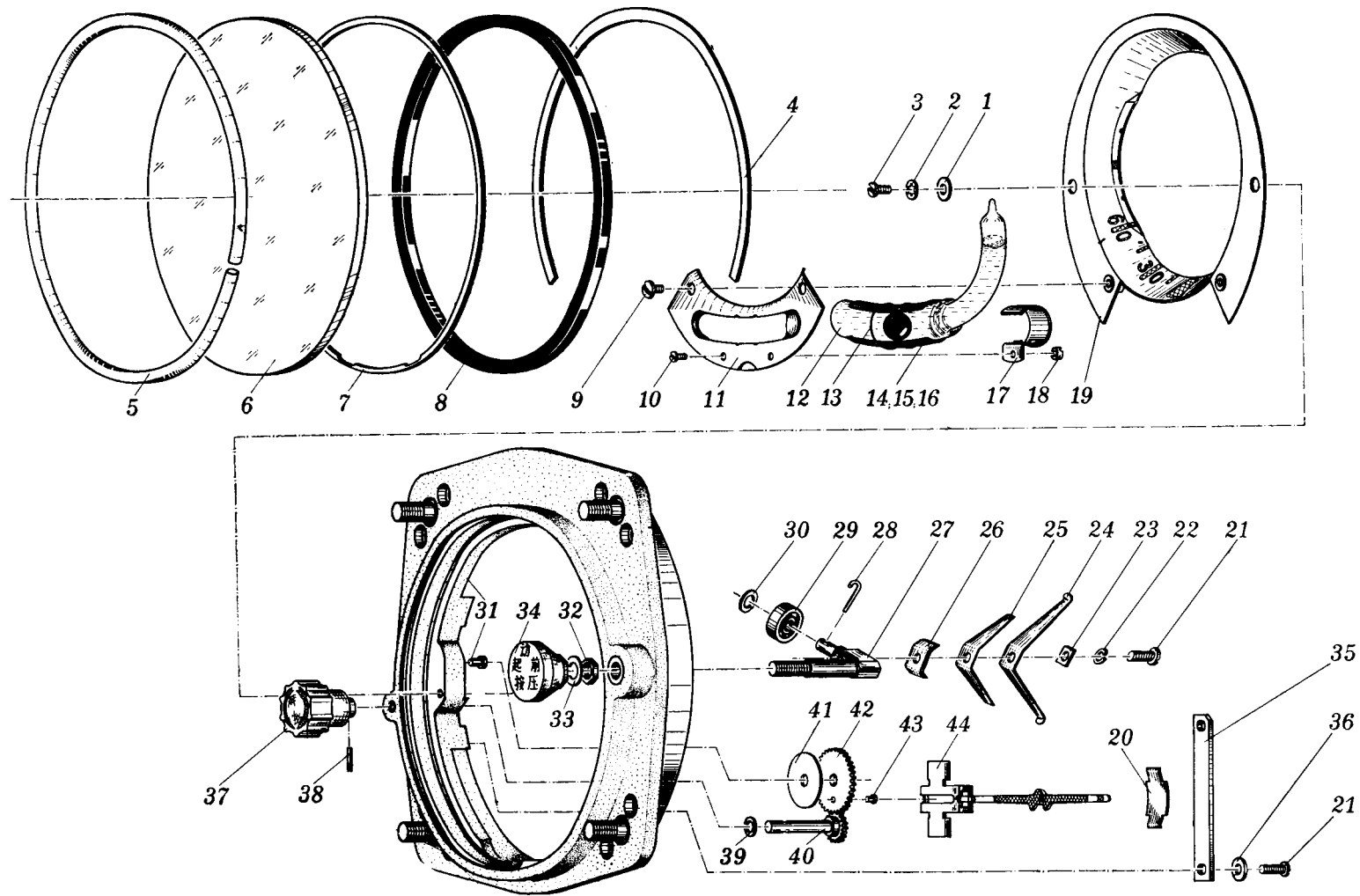
插图 Fig.		名称 Nomenclature	件号 Part No.	件数 Qty	详见图号 Ref. Fig. No.	材料 Material	备注 Remarks
图号 No.	图位编号 Loc. No.						
(2-7-2)	20	弹簧片 Spring leaf	872-272	1		QSi3-1-Y	
	21	螺钉 Screw	4C5.22M2×6	3		标准件 Standard part	
	22	弹簧垫圈 Spring washer	4C13.26d2	1		标准件 Standard part	
	23	垫片 Spacer	167-4-108	1		HPb59-1-Y	
	24	弹片 Spring leaf	167-4-84	1		65MnG	
	25	弹片 Spring leaf	167-4-83	1		65MnG	
	26	弹簧垫 Spring gasket	167-4-107	1		HPb59-1-Y	
	27	轴 Shaft	167-4-82	1		4Cr13	
	28	黄铜丝 Brass wire		1		H62-M	<i>d</i> 0.8 <i>l</i> 10

插图 Fig.		名称 Nomenclature	件号 Part No.	件数 Qty	详见图号 Ref. Fig. No.	材料 Material	备注 Remarks
图号 No.	图位编号 Loc. No.						
(2-7-2)	29	滚珠轴承 Ball bearing	E23	1		成件 Finished product	
	30	垫圈 Washer	4C12.18.d3	1		标准件 Standard part	
	31	前表盘组件 Forward index dial assembly	167-4-Z3	1		组合件 Assembly	
	32	螺母 Nut	4C9.22.M4	1		标准件 Standard part	
	33	垫圈 Washer	167-4-85	0~1		H62-Y	选用 Optional
			167-4-86	0~1		H62-Y	选用 Optional
	34	按钮 Button	167-4-Z16	1		组合件 Assembly	
			167-4-99	1		QSi3-1-Y	
	35	板条 Batten	167-4-99	1		QSi3-1-Y	
36	垫圈 Washer	4C12.22.d2×5	2		标准件 Standard part		

插图 Fig.		名称 Nomenclature	件号 Part No.	件数 Qty	详见图号 Ref. Fig. No.	材料 Material	备注 Remarks
图号 No.	图位编号 Loc. No.						
(2-7-2)	37	手柄 Handle	872-Z55	1		组合件 Assembly	
	38	圆锥销 Conical pin	4C16.20.d1×6	1		标准件 Standard part	
	39	垫圈 Washer	167-4-104	0~2		H62-Y	至少选用一个 Selecting one at least
		垫圈 Washer	167-4-105	0~2		H62-Y	至少选用一个 Selecting one at least
		垫圈 Washer	167-4-106	0~2		H62-Y	至少选用一个 Selecting one at least
	40	小齿轮 Pinion	167-4-80	1		QSi3-1-Y	
	41	垫圈 Washer	167-4-101	0~2		H62-Y	至少选用一个 Selecting one at least
		垫圈 Washer	167-4-102	0~2		H62-Y	至少选用一个 Selecting one at least
		垫圈 Washer	167-4-103	0~2		H62-Y	至少选用一个 Selecting one at least
		垫圈 Washer					至少选用一个 Selecting one at least



图 2-7-3 随动托架机构

Fig.2-7-3 Follow-up bracket mechanism

插图 Fig.		名称 Nomenclature	件号 Part No.	件数 Qty	详见图号 Ref. Fig. No.	材料 Material	备注 Remarks
图号 No.	图位编号 Loc. No.						
(2-7-2)	42	大齿轮 Gear	167-4-100	1		HPb59-11-Y	
	43	导杆 Guide rod	872-164	1		4Cr13	
	44	指标组件 Marker assembly	167-4-Z8A	1		组合件 Assembly	
2-7-3		随动托架机构 Follow-up bracket mechanism					
	1	螺母 Nut	167-1-139	3		20	
	2	绝缘垫片 Insulation spacer	167-6	2~4		聚四氟乙烯 SFM-3 Teflon SFM-3	
	3	导电环组件 Conductive ring assembly	167-Z6	1		组合件 Assembly	
	4	电门 Switch	167-Z3	1		组合件 Assembly	

插图 Fig.		名称 Nomenclature	件号 Part No.	件数 Qty	详见图号 Ref. Fig. No.	材料 Material	备注 Remarks
图号 No.	图位编号 Loc. No.						
(2-7-3)	5	螺母 Nut	167-17	2		20	
	6	螺钉 Screw	4C5.22.M2×5	11		标准件 Standard part	
	7	弹簧垫圈 Spring washer	4C13.26.d2	12		标准件 Standard part	
	8	轴 Shaft	167-2-21	1		4Cr13	
	9	齿轮 Gear	167-2-27	1		QA19-2-Y	
	10	转子组件 Rotor assembly	167-2-Z18	1		组合件 Assembly	
	11	垫圈 Spacer	167-2-40	0~2		L6-Y	选用 Optional
		垫圈 Spacer	167-2-41	0~2		L6-Y	选用 Optional
	12	滚珠轴承 Ball bearing	D23YM ₁	2		成件 Finished product	

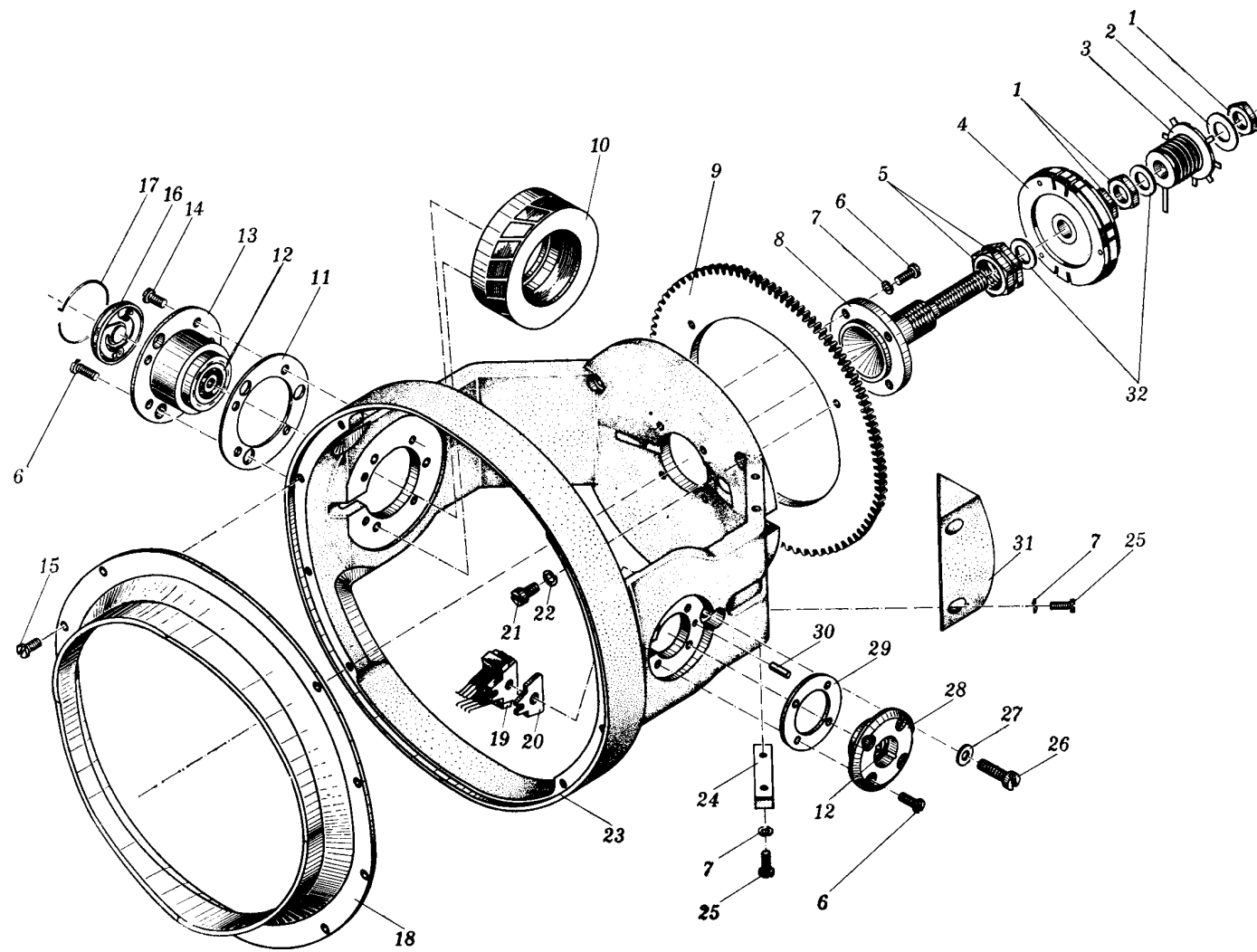
插图 Fig.		名称 Nomenclature	件号 Part No.	件数 Qty	详见图号 Ref. Fig. No.	材料 Material	备注 Remarks
图号 No.	图位编号 Loc. No.						
(2-7-3)	13	轴承套 Bearing sleeve	167-2-19	1		LY11-CZ	
	14	螺钉 Screw	4C5.22.M2×3	0~4		标准件 Standard part	选用一种 Selecting one
		螺钉 Screw	4C5.22.M2×4	0~4		标准件 Standard part	选用一种 Selecting one
	15	螺钉 Screw	4C5.22.M2×4	8		标准件 Standard part	
		16	接触点组件 Contact point assembly	167-2-Z17	1		组合件 Assembly
	17	卡圈 Collar	167-2-47	1		QSi3-1-Y	
		18	凸轮 Cam	167-2-18	1		3Cr13
	19		电刷组件 Brush assembly	167-10-Z	1		组合件 Assembly
		20	垫片 Spacer	167-1-137	0~2		HPb59-1-Y

插图 Fig.		名称 Nomenclature	件号 Part No.	件数 Qty	详见图号 Ref. Fig. No.	材料 Material	备注 Remarks	
图号 No.	图位编号 Loc. No.							
(2-7-3)		垫片 Spacer	167-1-138	0~1		HPb59-1-Y	选用 Optional	
		垫片 Spacer	167-1-208	0~3		HPb59-1-Y	选用 Optional	
	21	螺钉 Screw	4C1.22.M2.5×5	3		标准件 Standard part		
	22	弹簧垫圈 Spring washer	4C13.26.d2.5	3		标准件 Standard part		
	23	随动托架 Follow-up braket	167-2-17	1		ZL7		
	24	配重 Balancer	167-1-Z36	0~2		组合件 Assembly	选用 Optional	
		配重 Balancer	167-1-Z54	0~2		组合件 Assembly	选用 Optional	
		配重 Balancer	167-1-Z55	0~2		组合件 Assembly	选用 Optional	
		配重 Balancer	167-1-Z66	0~2		组合件 Assembly	选用 Optional	

插图 Fig.		名称 Nomenclature	件号 Part No.	件数 Qty	详见图号 Ref. Fig. No.	材料 Material	备注 Remarks
图号 No.	图位编号 Loc. No.						
(2-7-3)	25	螺钉 Screw	4C1.22.M2×6	8		标准件 Standard part	
	26	螺钉 Screw	4C1.22.M2.5×10	1		标准件 Standard part	
	27	垫圈 Washer	167-1-233	1		10 II -BM-BR-P-Q	
	28	轴承套 Bearing sleeve	167-2-28	1		LY11-CZ	
	29	垫圈 Washer	167-1-130	0~4		L6-CZ	选用 Optional
		垫圈 Washer	167-1-131	0~3		L6-CZ	选用 Optional
		垫圈 Washer	167-1-132	0~2		L6-CZ	选用 Optional
		垫圈 Washer	167-1-133	0~2		L6-Y	选用 Optional
		垫圈 Washer	167-1-134	0~2		L6-Y	选用 Optional

插图 Fig.		名称 Nomenclature	件号 Part No.	件数 Qty	详见图号 Ref. Fig. No.	材料 Material	备注 Remarks
图号 No.	图位编号 Loc. No.						
(2-7-3)	30	圆柱 Cylindrical pin	4C15.80d1.5ga×6	1		标准件 Standard part	
	31	配重 Balancer	167-2-Z19	1		组合件 Assembly	
	32	垫圈 Washer	167-28	0~5		HPb59-1-Y	选用 Optional
		垫圈 Washer	167-29	0~5		HPb59-1-Y	选用 Optional
	2-7-4		外环组件 Outer gimbal assembly				
1		螺母 Nut	4C9.22.M3	1		标准件 Standard part	
2		垫圈 Washer	167-1-158	0~2		HPb59-1-Y	选用 Optional
		垫圈 Washer	167-1-159	0~2		HPb59-1-Y	选用 Optional



图 2-7-4 外环组件

Fig.2-7-4 Outer gimbal assembly

插图 Fig.		名称 Nomenclature	件号 Part No.	件数 Qty	详见图号 Ref. Fig. No.	材料 Material	备注 Remarks
图号 No.	图位编号 Loc. No.						
(2-7-4)		垫圈 Washer	167-1-160	0~4		HPb59-1-Y	选用 Optional
		3	导电环组件 Conductive ring assembly	167-1-Z21	1		组合件 Assembly
	4	绝缘垫圈 Insulation washer	167-1-263	1		绝缘漆绸 2210 Insulation enamel silk 2210	
	5	支架 Braket	167-1-39	1		30	
	6	平衡螺钉 Balancing screw	167-1-40	1		HPb59-1	
	7	弹簧垫圈 Spring washer	4C13.26.d2	18		标准件 Standard part	
	8	螺钉 Screw	4C1.22.M2×4	18		标准件 Standard part	
	9	配重 Balancer	167-1-Z36	0~4		组合件 Assembly	选用 Optional
		配重 Balancer	167-1-Z54	0~4		组合件 Assembly	选用 Optional

插图 Fig.		名称 Nomenclature	件号 Part No.	件数 Qty	详见图号 Ref. Fig. No.	材料 Material	备注 Remarks
图号 No.	图位编号 Loc. No.						
(2-7-4)		配重	167-1-Z55	0~4		组合件	选用
		Balancer				Assembly	Optional
	10	配重	167-1-Z66	0~2		组合件	选用
		Balancer				Assembly	Optional
	11	定子挡盘	167-1-Z17	1		组合件	
		Stator stop plate				Assembly	
	12	螺钉	4C1.22.M2.5×8	4		标准件	
		Screw				Standard part	
	13	垫片	167-1-137	0~2		HPb59-1-Y	选用
		Spacer					Optional
	14	垫片	167-1-138	0~2		HPb59-1-Y	选用
		Spacer					Optional
	13	垫片	167-1-208	0~1		HPb59-1-Y	选用
		Spacer					Optional
14	圆柱销	4C15.80.d1.5ga×5	1		标准件		
	Cylindrical pin				Standard part		
		电刷组件	167-11-Z	1		组合件	
		Brush assembly				Assembly	

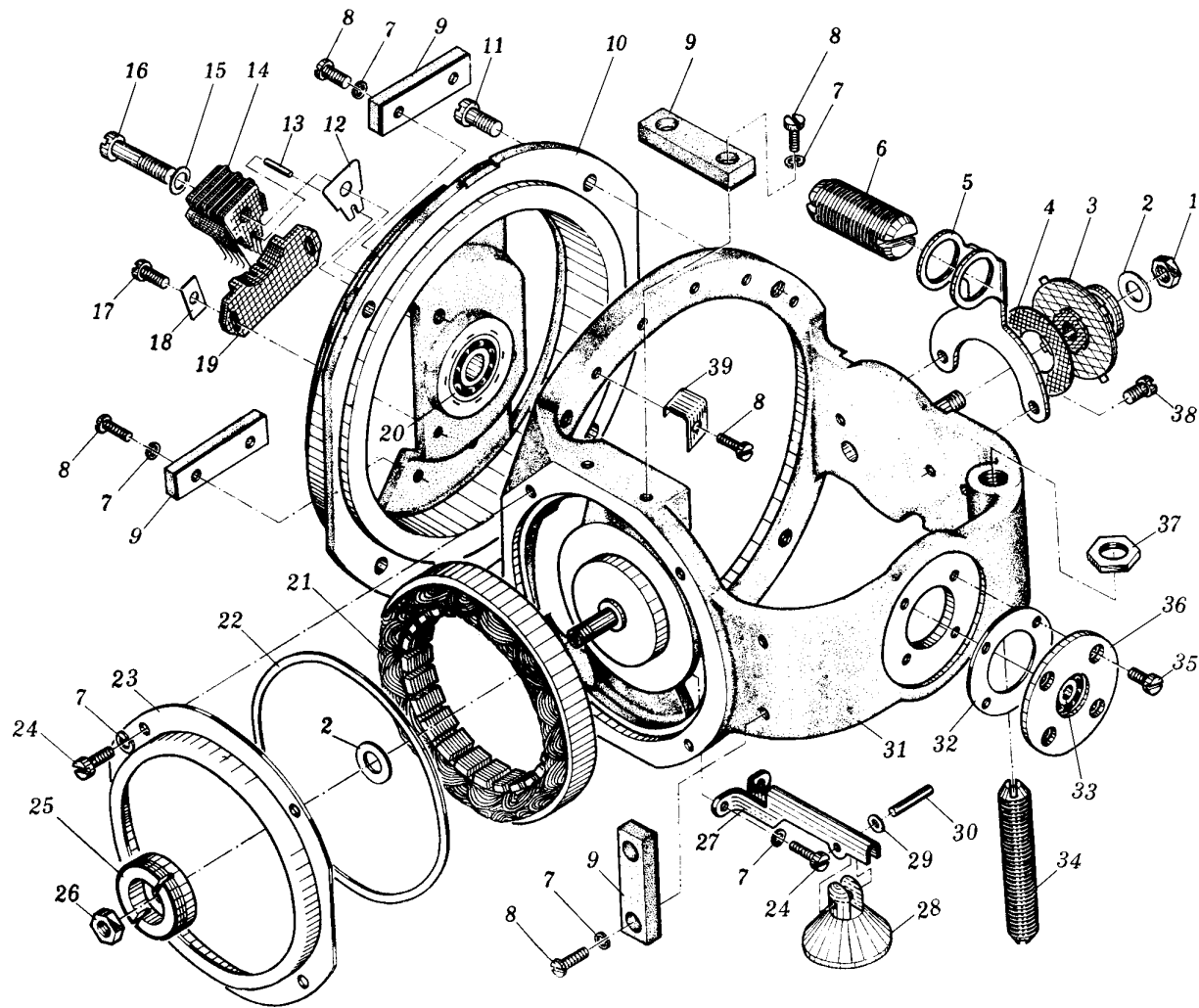
插图 Fig.		名称 Nomenclature	件号 Part No.	件数 Qty	详见图号 Ref. Fig. No.	材料 Material	备注 Remarks
图号 No.	图位编号 Loc. No.						
(2-7-4)	15	垫圈 Washer	167-1-233	1		10 II -BM-BR-P-Q	
	16	螺钉 Screw	4C1.22.M2.5×12	1		标准件 Standard part	
	17	螺钉 Screw	4C5.22.M2×5	2		标准件 Standard part	
	18	垫板 Back-up plate	167-1-241	2		10 II -BM-BR-P-Q	
	19	块状接触器 Block shape contactor	167-1-Z32	1		组合件 Assembly	
	20	滚珠轴承 Ball bearing	D1000095Y3	1		成件 Finished product	
	21	定子组件 Stator assembly	167-1-Z22	1		组合件 Assembly	
	22	垫圈 Washer	167-1-150	0~2		L6-M	选用 Optional
		垫圈 Washer	167-1-151	0~2		HPb59-1-M	选用 Optional

插图 Fig.		名称 Nomenclature	件号 Part No.	件数 Qty	详见图号 Ref. Fig. No.	材料 Material	备注 Remarks
图号 No.	图位编号 Loc. No.						
(2-7-4)	23	套圈 Sleeve ring	167-1-114	1		L6-M	
	24	螺钉 Screw	4C1.22.M2×6	6		标准件 Standard part	
	25	换向器 Reverser	167-2-Z14	1		组合件 Assembly	
	26	螺母 Nut	167-2-45	1		1Cr18Ni9Ti II A	
	27	支臂 Support arm	167-1-107A	1		H62-M	
	28	配重 Balancer	167-1-110	1		HPb59-1	
	29	垫圈 Washer	167-1-236	0~2		HPb59-1-Y	选用 Optional
		垫圈 Washer	167-1-237	0~2		HPb59-1-Y	选用 Optional
		垫圈 Washer	167-1-238	0~2		HPb59-1-Y	选用 Optional
		垫圈 Washer					选用 Optional

插图 Fig.		名称 Nomenclature	件号 Part No.	件数 Qty	详见图号 Ref. Fig. No.	材料 Material	备注 Remarks
图号 No.	图位编号 Loc. No.						
(2-7-4)	30	轴 Shaft	167-1-108	1		2Cr13Ni2	
	31	外环 Outer ring	167-1-Z59	1		组合件 Assembly	
	32	垫圈 Washer	167-1-130	0~4		L6-Y	选用 Optional
		垫圈 Washer	167-1-131	0~3		L6-Y	选用 Optional
		垫圈 Washer	167-1-132	0~2		L6-Y	选用 Optional
	32	垫圈 Washer	167-1-133	0~2		L6-Y	选用 Optional
		垫圈 Washer	167-1-134	0~2		L6-Y	选用 Optional
		垫圈 Washer					Optional
	33	滚珠轴承 Ball bearing	D23YM ₁	1		成件 Finished product	
	34	平衡螺钉 Balancing screw	167-1-186	1		HPb59-1	

插图 Fig.		名称 Nomenclature	件号 Part No.	件数 Qty	详见图号 Ref. Fig. No.	材料 Material	备注 Remarks
图号 No.	图位编号 Loc. No.						
(2-7-4)	35	螺钉 Screw	4C5.13.M2×4	4		标准件 Standard part	
	36	轴承套 Bearing sleeve	167-1-117	1		LY11-CZ	
	37	螺母 Nut	167-1-139	1		20	
	38	螺钉 Screw	4C5.13.M2×3	2		标准件 Standard part	
	39	压线卡 Wire holder	167-1-121	7		LY11-M	
2-7-5		陀螺组件 Gyro assembly					
	1	螺钉 Screw	167-1-80	8		HPb59-1-Y	
	2	上刻度盘 Upper scale	167-1-125A	1		L6-M	



图 2-7-5 陀螺组件
Fig.2-7-5 Gyro assembly

插图 Fig.		名称 Nomenclature	件号 Part No.	件数 Qty	详见图号 Ref. Fig. No.	材料 Material	备注 Remarks
图号 No.	图位编号 Loc. No.						
(2-7-5)	3	电动陀螺 Electric gyro	DT-1	1	2-7-6	成件 Finished product	
	4	转子盖 Rotor cover	167-1-Z65	1		组合件 Assembly	
	5	配重 Balancer	167-1-Z12	0~2		组合件 Assembly	选用 Optional
		配重 Balancer	167-1-Z52	0~2		组合件 Assembly	选用 Optional
		配重 Balancer	167-1-Z53	0~2		组合件 Assembly	选用 Optional
	6	弹簧垫圈 Spring washer	4C13.26.d2	10		标准件 Standard part	
		7	螺钉 Screw	4C1.22.M2×4	10		标准件 Standard part
	8	配重 Balancer	167-1-Z54	0~2		组合件 Assembly	选用 Optional
		配重 Balancer	167-1-Z55	0~2		组合件 Assembly	选用 Optional

插图 Fig.		名 称 Nomenclature	件 号 Part No.	件数 Qty	详见图号 Ref. Fig. No.	材 料 Material	备 注 Remarks
图号 No.	图位编号 Loc. No.						
(2-7-5)	9	配重 Balancer	167-1-Z36	0~1		组合件 Assembly	与 8 一起选用 Used together with No.8
	10	平衡螺母 Balance nut	167-1-45	0~1		HPb59-1	选用 2 个 Chosing 2
	11	平衡螺母 Balancing nut	167-1-46	1~2		HPb59-1	选用 2 个 Chosing 2
	12	螺母 Nut	167-1-37	1		1Cr18Ni9Ti II B	
	13	螺纹衬套 Threaded bush	167-1-36	1		HPb59-1	
	14	螺钉 Screw	4C1.22.M2×5	6		标准件 Standard part	
	15	电阻 Resistor	RJ-1-330±10%	0~1		成件 Finished product	选用 1 个 Chosing 1
		电阻 Resistor	RJ-1-390±10%	0~1		成件 Finished product	选用 1 个 Chosing 1
		电阻 Resistor	RJ-1-470±10%	0~1		成件 Finished product	选用 1 个 Chosing 1
		电阻 Resistor	RJ-1-470±10%	0~1		成件 Finished product	选用 1 个 Chosing 1

插图 Fig.		名称 Nomenclature	件号 Part No.	件数 Qty	详见图号 Ref. Fig. No.	材料 Material	备注 Remarks
图号 No.	图位编号 Loc. No.						
(2-7-5)		电阻 Resistor	RJ-1-510±10%	0~1		成件 Finished product	选用 1 个 Chosing 1
		电阻 Resistor	RJ-1-360±10%	0~1		成件 Finished product	选用 1 个 Chosing 1
	16	接线板 Distribution block	HB6-64-5A	1		标准件 Standard part	
	17	螺母 Nut	167-1-210	2		1Cr18Ni9Ti II B	
	18	衬盘 Lining disk	167-1-Z39	2		组合件 Assembly	
	19	螺母 Nut	167-1-139	1		20	
	20	绝缘垫圈 Insulation washer	167-6	2~4		聚四氟乙烯 SFM-3 Teflon SFM-3	
	21	导电环组件 Conductive ring assembly	167-1-Z43	1		组合件 Assembly	
	22	垫圈 Washer	167-28	0~2		HPb59-1-Y	选用 Optional

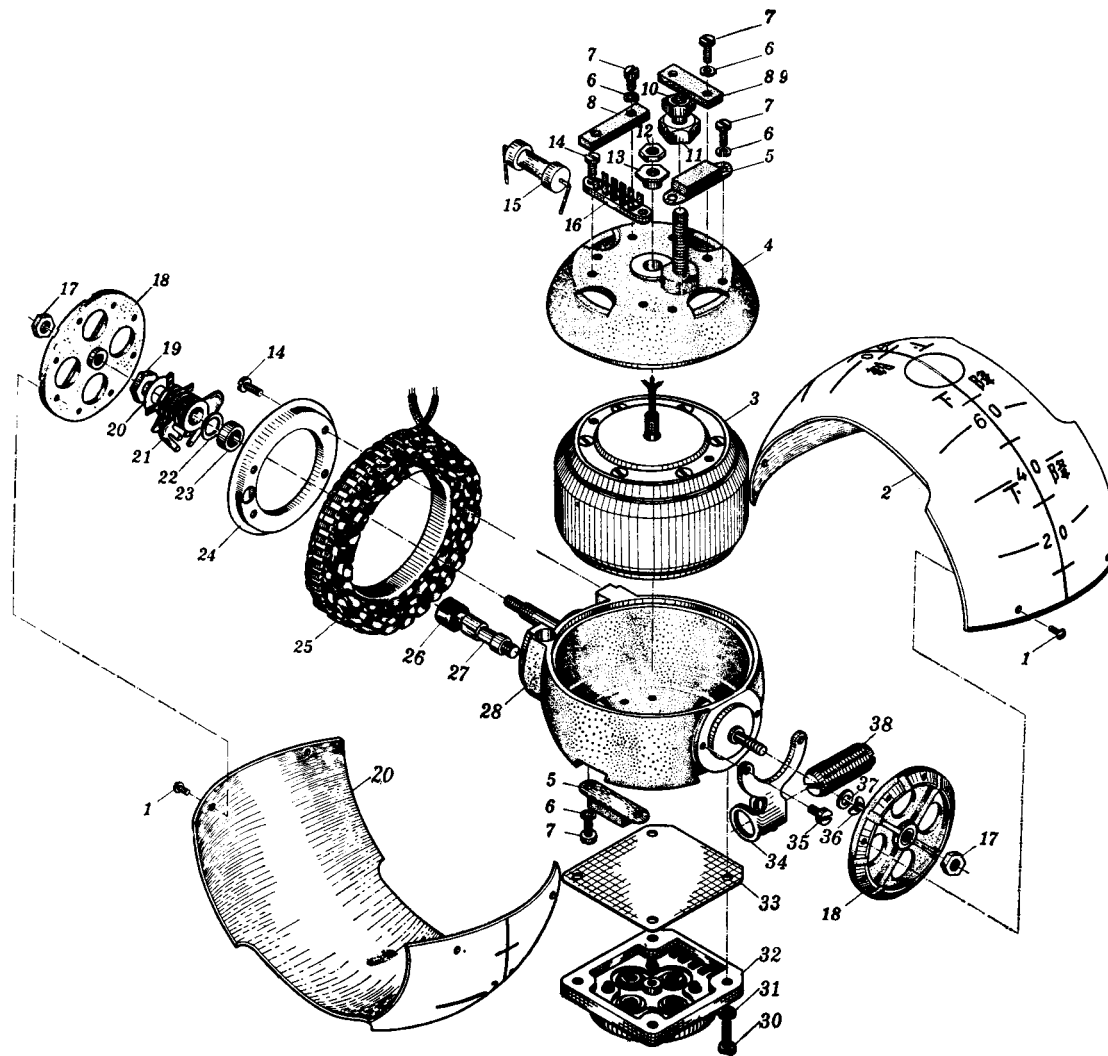
插图 Fig.		名称 Nomenclature	件号 Part No.	件数 Qty	详见图号 Ref. Fig. No.	材料 Material	备注 Remarks
图号 No.	图位编号 Loc. No.						
(2-7-5)		垫圈	167-29	0~4		HPb59-1-Y	选用
		Washer					Optional
	23	垫圈	167-30	0~3		HPb59-1-Y	选用
		Washer					Optional
	24	垫圈	167-1-184	1		LY11-CZ	
		Washer					
	25	衬圈	167-1-156	1		H62-M	
		Washer					
	26	转子组件	167-1-Z6	1		组合件	
		Rotor assembly				Assembly	
	27	减震器	167-1-42	1		橡胶 1150	选用
		Shock absorber				Rubber 1150	Optional
	28	减震器	167-1-43	0~1		橡胶 1150	选用
		Shock absorber				Rubber 1150	Optional
	支柱	167-1-41	1		HPb59-1		
	Strut						
	转子壳体	167-1-Z58	1		组合件		
	Rotor case				Assembly		

插图 Fig.		名称 Nomenclature	件号 Part No.	件数 Qty	详见图号 Ref. Fig. No.	材料 Material	备注 Remarks
图号 No.	图位编号 Loc. No.						
(2-7-5)	29	下刻度盘 Low scale	167-1-81A	1		L6-M	
	30	螺钉 Screw	4C1.22.M2.5×8	4		标准件 Standard part	
	31	垫圈 Washer	167-1-233	4		10 II -BM-BR-P-Q	
	32	液体开关 Liquid switch	083.00.00.000	1		成件 Finished product	
	33	垫片 Spacer	167-1-222	1		酚醛纸板 3021 Phenolic cardboard 3021	
	34	支架 Support	167-1-39	1		20	
	35	螺钉 Screw	4C5.22.M2×3	2		标准件 Standard part	
	36	弹簧垫圈 Spring washer	167-1-214	1		QBe2-CZ	
	37	垫圈 Washer	167-1-158	0~2		HPb59-1-Y	选用 Optional



图 2-7-6 电动陀螺 DT-1

Fig.2-7-6 Electrically driven gyro DT-1

插图 Fig.		名称 Nomenclature	件号 Part No.	件数 Qty	详见图号 Ref. Fig. No.	材料 Material	备注 Remarks
图号 No.	图位编号 Loc. No.						
(2-7-5)	38	垫圈 Washer	167-1-159	0~2		HPb59-1-Y	选用 Optional
		垫圈 Washer	167-1-160	0~4		HPb59-1-Y	选用 Optional
		平衡螺钉 Balancing screw	167-1-40	1		HPb59-1	
2-7-6		电动陀螺 Electrically driven gyro	DT-1				
	1	转子螺母 Rotor nut	075.00.00.004	1		HPb59-1-Y	
	2	转子盖 Rotor cover	075.00.00.001	1		4Cr13	
	3	滚珠轴承 Ball bearing	D6025K	2		成件 Finished product	
	4	垫圈 Washer	075.00.00.008	2		H62-Y	

插图 Fig.		名称 Nomenclature	件号 Part No.	件数 Qty	详见图号 Ref. Fig. No.	材料 Material	备注 Remarks
图号 No.	图位编号 Loc. No.						
(2-7-6)	5	垫圈 Washer	075.00.00.009	1		H62-Y	
	6	浸油垫圈 Washer	075.00.00.006	2		制图纸 1 Drawing paper No.1	
	7	弹簧片 Spring leaf	075.00.00.003	1		QBe2-C	
	8	定子 Stator	075.00.03.000	1		组合件 Assembly	
	9	鼠笼 Squirrel cage	075.00.05.000	1		组合件 Assembly	
	10	转子 Rotor	075.00.00.002	1		HPb59-1	
	11	弹簧垫圈 Spring washer	075.00.00.007	1		65Mn	
	12	垫圈 Washer	075.00.00.010	0~2		T2	选用 Optional
		垫圈 Washer	075.00.00.011	0~2		H62-Y	选用 Optional

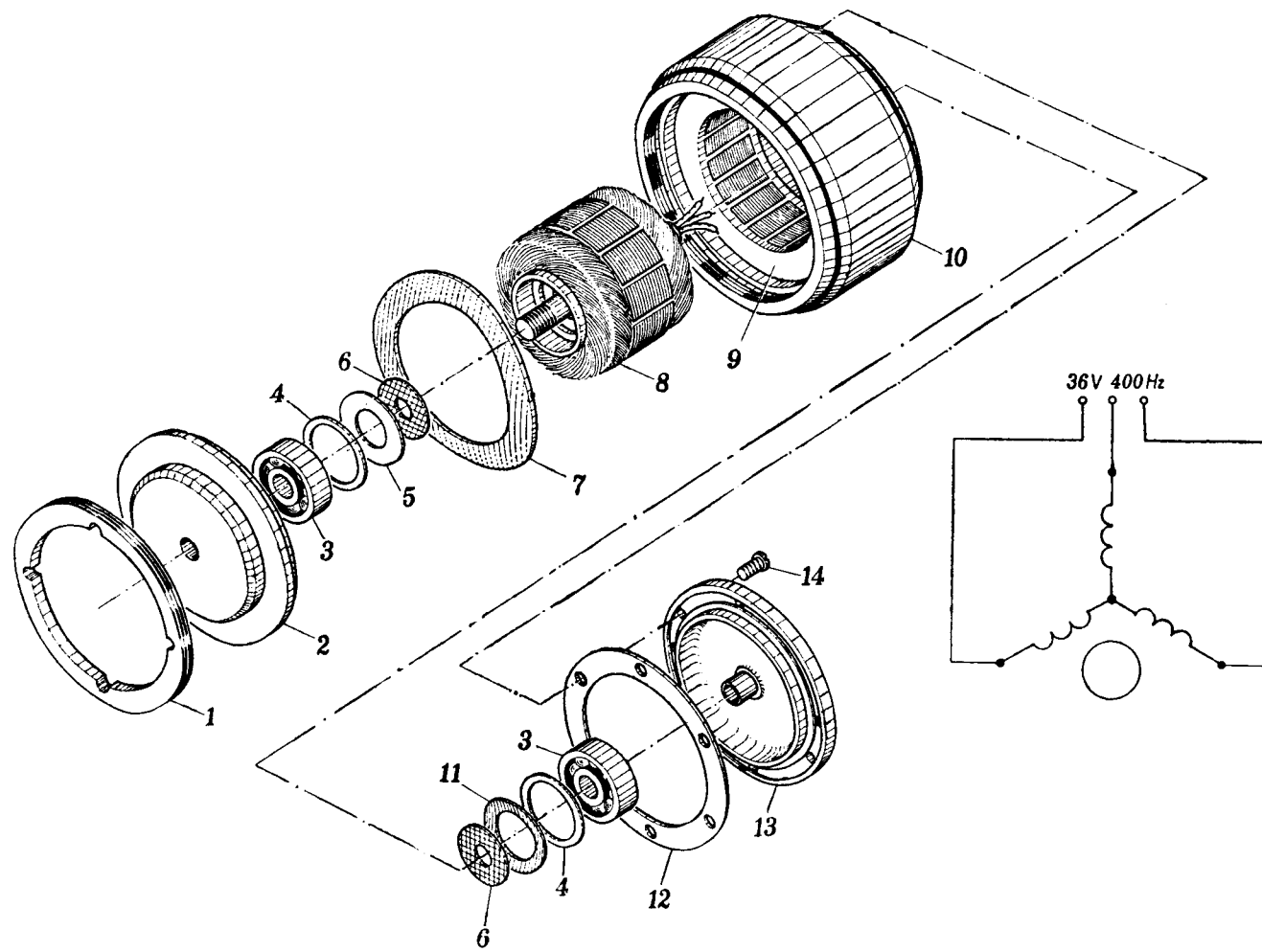
插图 Fig.		名称 Nomenclature	件号 Part No.	件数 Qty	详见图号 Ref. Fig. No.	材料 Material	备注 Remarks	
图号 No.	图位编号 Loc. No.							
(2-7-6)		垫圈 Washer	075.00.00.012	0~2		H62-Y	选用 Optional	
		垫圈 Washer	075.00.00.013	0~2		H62-Y	选用 Optional	
		垫圈 Washer	075.00.00.014	0~2		H62-Y	选用 Optional	
		垫圈 Washer	075.00.00.015	0~2		H62-Y	选用 Optional	
		垫圈 Washer	075.00.00.016	0~2		T12	选用 Optional	
		13	转子挡盘 Rotor back plate	075.00.00.005	1		4Cr13	
		14	螺钉 Screw	4C5.11.M2×5	6		标准件 Standard part	
2-7-7		后板组件 Rear panel assembly						



图 2-7-7 后板组件

Fig.2-7-7 Rear panel assembly

插图 Fig.		名称 Nomenclature	件号 Part No.	件数 Qty	详见图号 Ref. Fig. No.	材料 Material	备注 Remarks
图号 No.	图位编号 Loc. No.						
(2-7-7)	1	伺服电机 Servo motor	SF-2	1		成件 Finished product	
	2	螺钉 Screw	4C1.22.M2.5×8	2		标准件 Standard part	
	3	弹簧垫圈 Spring washer	4C13.26.d2.5	6		标准件 Standard part	
	4	螺钉 Screw	4C1.22.M2.5×6	5		标准件 Standard part	
	5	下板 Lower plate	167-3-36	1		组合件 Assembly	
	6	齿轮组件 Gear assembly	167-3-Z11A	1		组合件 Assembly	
	7	带支柱的板 Plate with strut	167-3-Z10	1		QA19-2-Y	
	8	圆柱销 Cylindrical pin	4C15.80.d1.5ga×5	2		标准件 Standard part	
	9	齿轴 Gear shaft	167-3-35	1		1Cr13Ni2	

插图 Fig.		名称 Nomenclature	件号 Part No.	件数 Qty	详见图号 Ref. Fig. No.	材料 Material	备注 Remarks
图号 No.	图位编号 Loc. No.						
(2-7-7)	10	圆柱销 Cylindrical pin	4C16.80.d 0.8×5	1		标准件 Standard part	
	11	齿轮 Gear	167-3-34A	1		QA19-2-Y	
	12	螺钉 Screw	4C1.22M3×22	2		标准件 Standard part	
	13	弹簧垫圈 Spring washer	4C13.26.d3	2		标准件 Standard part	
	14	垫圈 Washer	4C12.22.d3×8	2		标准件 Standard part	
	15	继电器 Relay	167-5-Z	1		组合件 Assembly	
	16	螺钉 Screw	4C1.22M2×12	4		标准件 Standard part	
	17	垫圈 Washer	4C12.22.d2	4		标准件 Standard part	
	18	小插座 Socket	167-Z5	2		组合件 Assembly	

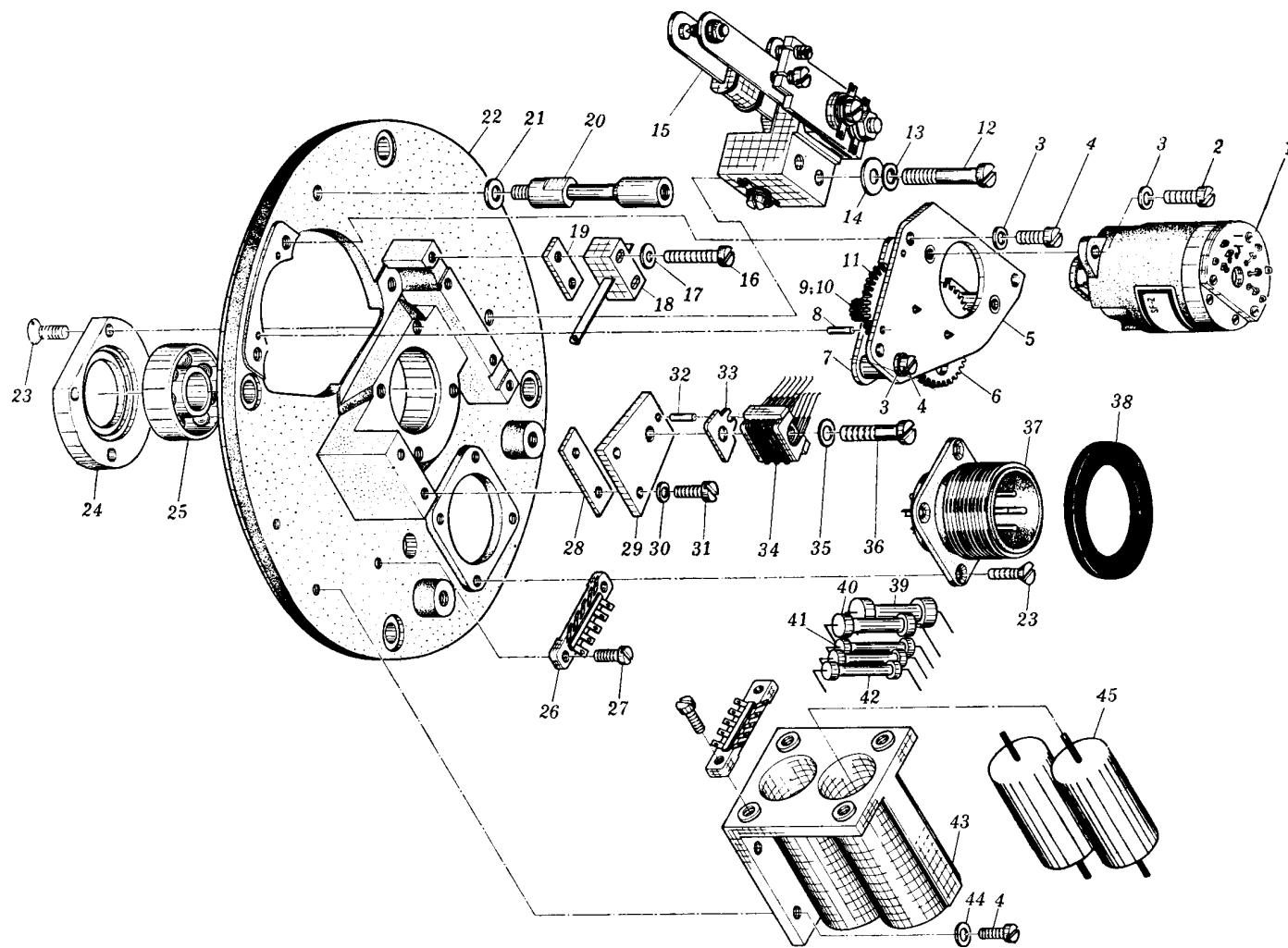
插图 Fig.		名称 Nomenclature	件号 Part No.	件数 Qty	详见图号 Ref. Fig. No.	材料 Material	备注 Remarks
图号 No.	图位编号 Loc. No.						
(2-7-7)	19	垫片	167-35A	0~4		H62-M	
		Spacer					
	20	垫片	167-36A	0~4		H62-M	
		Spacer					
	21	支柱	167-33	1		LY12-CZ	
		Strut					
	21	垫圈	167-1-159	0~1		HPb59-1-Y	选用
		Washer					Optional
		垫圈	167-1-161	0~1		HPb59-1-Y	选用
		Washer					Optional
	22	垫圈	4C12.18d3	0~1		标准件	选用
		Washer				Standard part	Optional
	23	后板	(BDP-2A)1	1		ZL7	
		Rear panel					
24	螺钉	4C2.22M2.5×8	8		标准件		
	Screw				Standard part		
24	衬盘	167-3-119	1		HPb59-1		
	Lining disk						

插图 Fig.		名称 Nomenclature	件号 Part No.	件数 Qty	详见图号 Ref. Fig. No.	材料 Material	备注 Remarks
图号 No.	图位编号 Loc. No.						
(2-7-7)	25	滚柱轴承 Ball bearing	7E18	1		成件 Finished product	
	26	接线板 Distribution block	HB6-64-5A	3		标准件 Standard part	
	27	螺钉 Screw	4C1.22M2×4	6		标准件 Standard part	
	28	垫片 Spacer	167-72	0~4		H62-M	选用 Optional
			垫片 Spacer	167-73	0~4	H62-M	选用 Optional
	29	平板 Plat plate	167-27A	1		LY11-M	
	30	弹簧垫圈 Spring washer	4C13.26.d2	2		标准件 Standard part	
	31	螺钉 Screw	4C1.22.M2×6	2		标准件 Standard part	
	32	圆柱销 Cylindrical pin	4C15.80.d1.5ga×5	1		标准件 Standard part	

插图 Fig.		名称 Nomenclature	件号 Part No.	件数 Qty	详见图号 Ref. Fig. No.	材料 Material	备注 Remarks
图号 No.	图位编号 Loc. No.						
(2-7-7)	33	垫片	167-1-137	0~2		HPb59-1-Y	选用
		Spacer					Optional
		垫片	167-1-138	0~2		HPb59-1-Y	选用
	Spacer						Optional
	34	垫片	167-1-208	0~2		HPb59-1-Y	
		Spacer					
	35	电刷组件	167-12-Z	1		组合件	
		Brush assembly				Assembly	
	36	垫圈	167-1-233	0~2		10 II -BM-BR-P-Q	
		Washer					
	37	螺钉	4C1.22.M2.5×12	1		标准件	
		Screw				Standard part	
	38	插座	137-3-Z24	1		组合件	
		Socket				Assembly	
39	垫圈	872-205	1~2		橡胶 1150		
	Washer				Rubber 1150		
		电阻	RJ-2-100±10%	1	成件		
		Resistor			Finished product		

插图 Fig.		名称 Nomenclature	件号 Part No.	件数 Qty	详见图号 Ref. Fig. No.	材料 Material	备注 Remarks
图号 No.	图位编号 Loc. No.						
(2-7-7)	40	电阻 Resistor	RJ-1-200±10%	1		成件 Finished product	
	41	电阻 Ditto	RJ-0.5-5.1K±10%	1		成件 Finished product	
	42	电阻 Ditto	RJ-0.5-3K±10%	0~1		成件 Finished product	
		电阻 Ditto	RJ-0.5-3.3K±10%	0~2		成件 Finished product	
	43	电阻 Ditto	RJ-0.5-3.6K±10%	0~1		成件 Finished product	
		座 Base	(BDP-2A)3	1		增强尼龙 1010 Stiffened nylon 1010	
	44	垫圈 Washer	4C12.22.d2.5	2		标准件 Standard part	
		45	电容 Capacitor	CZJX-160-1±5%	2		成件 Finished product



图 2-8-1 航向指示器 ZH-4

Fig.2-8-1 Heading indicator ZH-4

插图 Fig.		名称 Nomenclature	件号 Part No.	件数 Qty	详见图号 Ref. Fig. No.	材料 Material	备注 Remarks
图号 No.	图位编号 Loc. No.						
2-8-1		航向指示器 Heading indicator	ZH-4				附协调按钮 Attached with coordination button
	1	卡圈 Collar	02.890.49	1		HPb59-1	
	2	垫圈 Washer	06.412.71	1		H62-Y	
	3	玻璃 Glass	TG30-03	1		仪表玻璃 Instrument glass	
	4	垫圈 Washer	05.390.93	1		橡胶 1150 Rubber 1150	
	5	航向标记 Heading mark	09.110.66	1		H62-Y	
	6	指示刻度盘组件 Indicating scale assembly	17.115.85	1		组合件 Assembly	
	7	螺母 Nut	06.360.55	1		HPb59-1	
	8	垫圈 Washer	06.422.44	1		QBe2-C	

插图 Fig.		名称 Nomenclature	件号 Part No.	件数 Qty	详见图号 Ref. Fig. No.	材料 Material	备注 Remarks
图号 No.	图位编号 Loc. No.						
(2-8-1)	9	轴承螺钉 Bearing screw	17.114.81	1		组合件 Assembly	
	10	方位刻度盘 Azimuth scale	09.486.22	1		L4-M	
	11	螺钉 Screw	4C1.11.M2.5×8	4		标准件 Standard part	
	12	垫圈 Washer	4C13.18.d2.5	4		标准件 Standard part	
	13	螺钉 Screw	06.170.66	9		HPb59-1-Y	
	14	齿轮 Gear	03.250.22	1		LY12-CZ	
	15	转子 Rotor	17.223.22	1		组合件 Assembly	
	16	卡圈 Collar	02.844.38	1		HPb59-1	
	17	定子 Stator	17.991.38	1		组合件 Assembly	

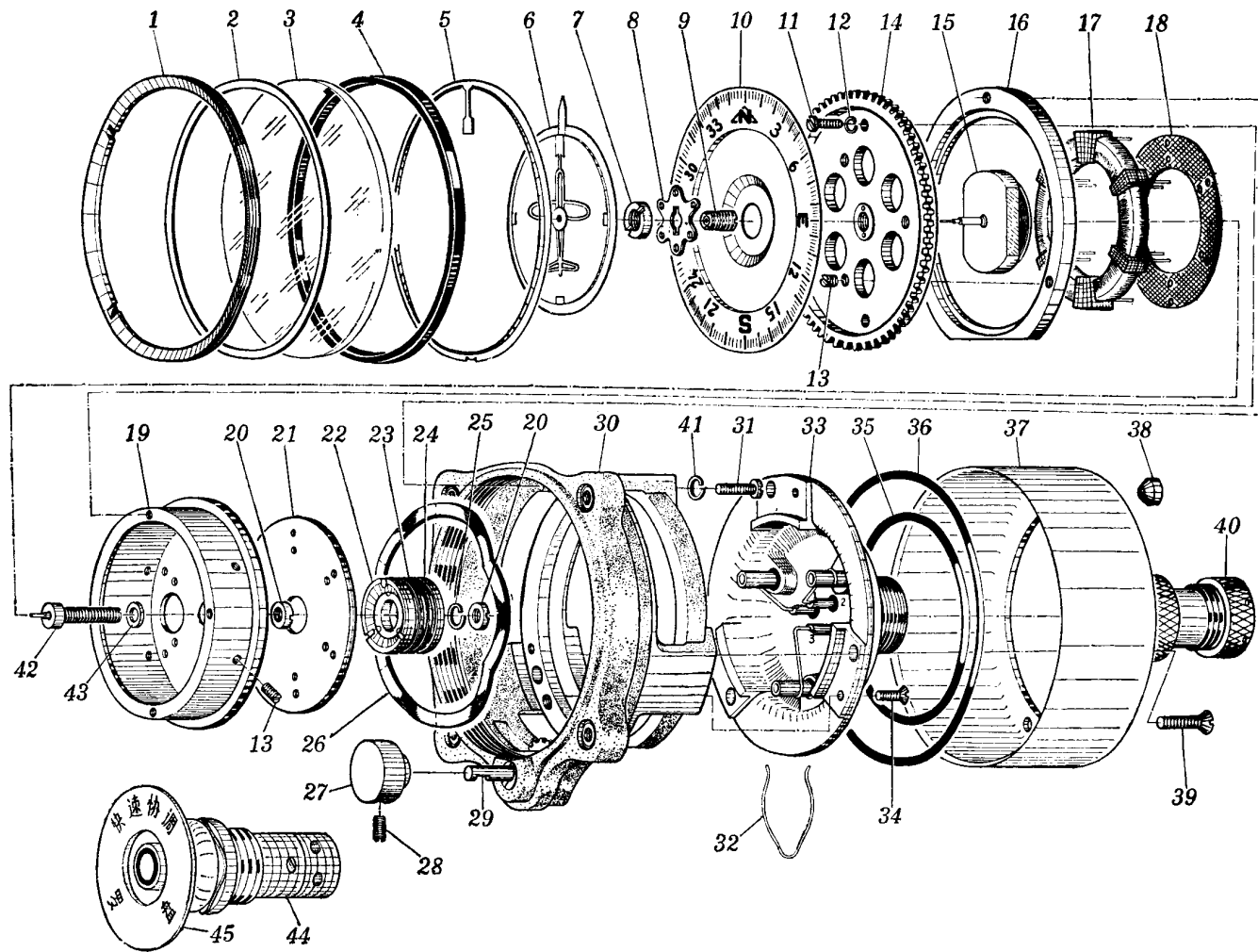
插图 Fig.		名称 Nomenclature	件号 Part No.	件数 Qty	详见图号 Ref. Fig. No.	材料 Material	备注 Remarks	
图号 No.	图位编号 Loc. No.							
(2-8-1)	18	垫圈 Washer	05.313.49	1		漆布 2010 Paint cloth 2010		
	19	套罩 Sleeve cover	01.150.62	1		ZL7		
	20	螺母 Nut	06.360.56	2		HPb59-1		
	21	垫圈 Washer	05.315.25	1		玻璃布板 3240 Glass cloth board 3240		
	22	卡圈 Collar	05.490.50	1		塑料 塑 11-10 Plastic , Plastic 11-10		
	23	导电环 Conductive ring	04.392.57	3		HPb59-1		
			垫圈 Washer	05.332.64	2		塑料 塑 11-10 Plastic , Plastic 11-10	
	24	导电环底座 Conductive ring base	05.490.51	1		塑料 塑 11-10 Plastic , Plastic 11-10		
	25	垫圈 Washer	03.691.82	1		QSi3-1-Y		

插图 Fig.		名称 Nomenclature	件号 Part No.	件数 Qty	详见图号 Ref. Fig. No.	材料 Material	备注 Remarks
图号 No.	图位编号 Loc. No.						
(2-8-1)	26	垫圈	978.943.002	0~1		QBe2-C	选用 1~2 个
		ditto					Chosing 1~2
		垫圈	978.943.003	0~1		QBe2-C	选用 1~2 个
		ditto					Chosing 1~2
		垫圈	978.943.004	0~1		QBe2-C	选用 1~2 个
		ditto					Chosing 1~2
	27	垫圈	978.943.005	0~1		QBe2-C	选用 1~2 个
		ditto					Chosing 1~2
	28	手柄	03.910.77	1		LY11	
		Handle					
	29	螺钉	06.190.76	1		HPb59-1-Y	
		Screw					
	30	轴组件	17.024.02	1		组合件	
		Shaft assembly				Assembly	
30	外壳组件	17.150.97	1		组合件		
	Case assembly				Assembly		
		齿轮	03.211.31	1		QA19-2	
		Gear					

插图 Fig.		名称 Nomenclature	件号 Part No.	件数 Qty	详见图号 Ref. Fig. No.	材料 Material	备注 Remarks
图号 No.	图位编号 Loc. No.						
(2-8-1)		轴 Shaft	03.136.87	1		T10A	
		螺钉 Screw	06.180.46	4		HPb59-1-Y	配套附件 Assorted accessory
		垫圈 Washer	4C12.13.d3	4		标准件 Standard part	配套附件 Assorted accessory
		31 螺钉 Screw	4C1.11.M2.5×12	3		标准件 Standard part	
		32 电刷 Brush	04.333.98	3		QBe2-Y	
		33 盖子组件 Cover assembly	17.364.20	1		组合件 Assembly	
		34 螺钉 Screw	4C2.11.M2.5×8	3		标准件 Standard part	
		35 垫圈 Washer	05.315.23	1		橡胶 1150 Rubber 1150	
		36 垫圈 Washer	05.315.24	1		橡胶 1150 Rubber 1150	

插图 Fig.		名称 Nomenclature	件号 Part No.	件数 Qty	详见图号 Ref. Fig. No.	材料 Material	备注 Remarks
图号 No.	图位编号 Loc. No.						
(2-8-1)	37	外罩 Housing	01.171.53	1		10-II-BM-R-P-Q	
	38	铅封盘 Lead-sealing plate	01.421.29	1		H62-M	
	39	螺钉 Screw	4C2.13.M3×12	3		标准件 Standard part	
	40	插头 Plug	12.240.48	1		组合件 Assembly	
	41	垫圈 Washer	4C13.18.d2.5	3		标准件 Standard part	
	42	轴尖螺钉 Axle pin screw	17.223.20	1		组合件 Assembly	
	43	垫圈 Washer	06.415.01	0~2		H62-Y	选用 1~2 个 Chosing 1~2
		垫圈 Washer	06.415.02	0~2		H62-Y	选用 1~2 个 Chosing 1~2
		垫圈 Washer	06.415.03	0~2		H62-Y	选用 1~2 个 Chosing 1~2
		垫圈 Washer					



图 2-8-2 航向陀螺 TH-3

Fig.2-8-2 Heading gyro TH-3

插图 Fig.		名称 Nomenclature	件号 Part No.	件数 Qty	详见图号 Ref. Fig. No.	材料 Material	备注 Remarks
图号 No.	图位编号 Loc. No.						
(2-8-1)	44	按钮 Button	AN-1A	1		成件 Finished product	协调按钮 Coordinating button
	45	圆盘 Round disk	02.313.37	1		L6-Y	
2-8-2		航向陀螺 Heading gyro	TH-3				
	1	螺母 Nut	4C10.11.M2.5	1		标准件 Standard part	
	2	插头 Plug	DT-14	1		成件 Finished product	
	3	垫圈 Washer	4C12.22.d2.5	4		标准件 Standard part	
	4	电位计组合件 Potentio meter assembly	17.043.20	1		组合件 Assembly	
	5	垫圈 Washer	06.414.42	1		H62	

插图 Fig.		名称 Nomenclature	件号 Part No.	件数 Qty	详见图号 Ref. Fig. No.	材料 Material	备注 Remarks
图号 No.	图位编号 Loc. No.						
(2-8-2)	6	螺钉 Screw	4C1.22.M2×6	1		标准件 Standard part	
	7	电刷组件 Brush assembly	17.560.61	1		组合件 Assembly	
		垫片 Spacer	167-1-137	0~3		HPb59-1-Y	选用 Optional
		垫片 Spacer	167-1-138	0~3		HPb59-1-Y	选用 Optional
		垫片 Spacer	167-1-208	0~3		HPb59-1-Y	选用 Optional
	8	螺钉 Screw	4C1.22.M1.4×3	6		标准件 Standard part	
	9	夹子 Clamp	06.723.86	3		H62-M	
	10	支臂组合件 Support arm assembly	17.312.32	1	2-8-5	组合件 Assembly	
	11	螺钉 Screw	4C1.22.M2.5×6	4		标准件 Standard part	

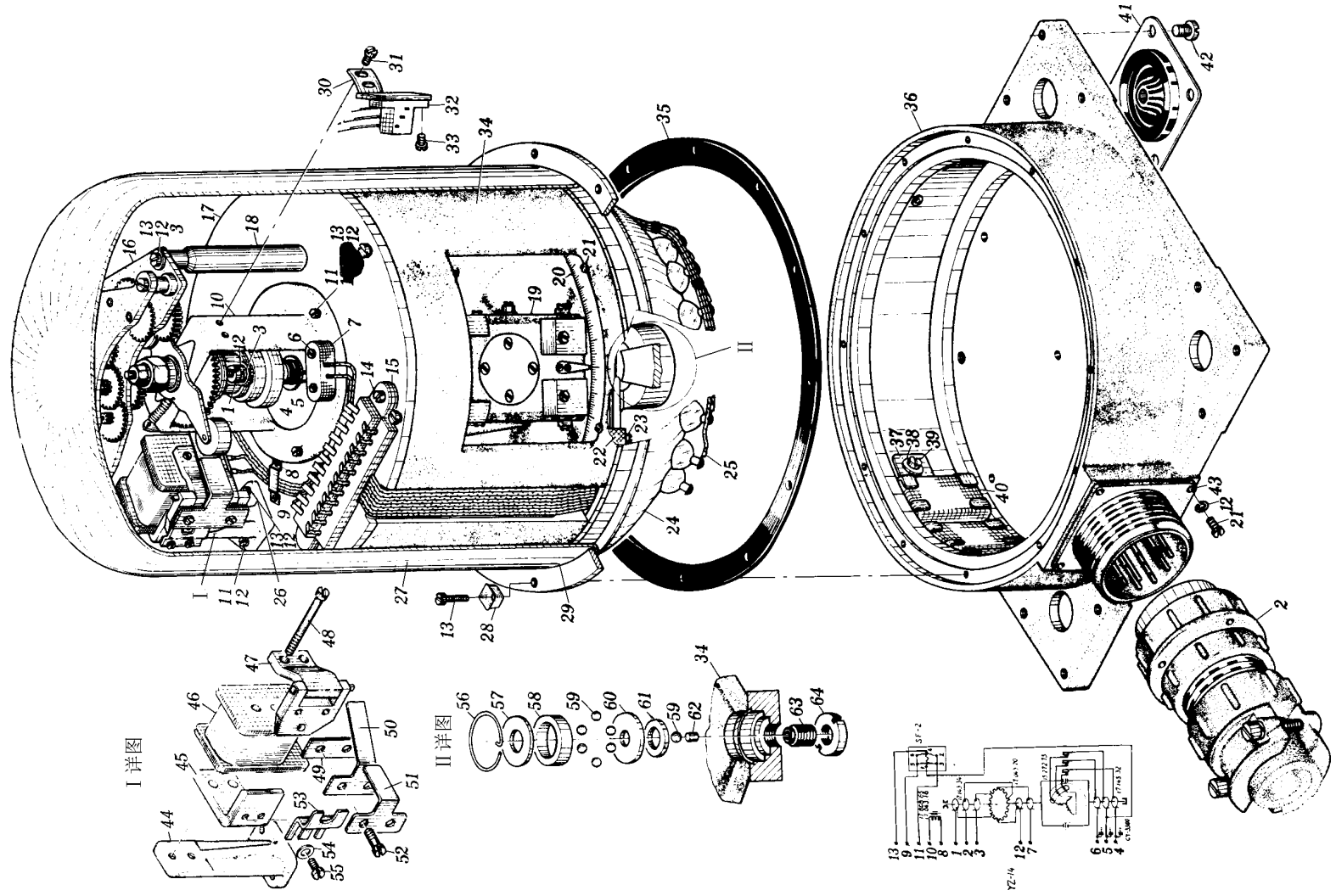
插图 Fig.		名称 Nomenclature	件号 Part No.	件数 Qty	详见图号 Ref. Fig. No.	材料 Material	备注 Remarks
图号 No.	图位编号 Loc. No.						
(2-8-2)	12	弹簧垫圈 Spring washer	4C13.26.d2.5	20		标准件 Standard part	
	13	螺钉 Screw	4C1.22.M2.5×8	23		标准件 Standard part	
	14	螺钉 Screw	4C1.22.M3×6	2		标准件 Standard part	
	15	接线板 Distribution block	17.241.23	1		组合件 Assembly	
	16	减速器 Decelerator	17.023.82	1	2-8-6	组合件 Assembly	
	17	盖子 Cover	01.232.50	1		LY12B-CZ	
	18	支柱 Strut	02.651.84	3		LY11-CZ	
	19	外环组合件 Outer gimbal assembly	15.272.74	1	2-8-3	组合件 Assembly	
	20	刻度盘 Scale	09.485.87	1		L6-M	

插图 Fig.		名称 Nomenclature	件号 Part No.	件数 Qty	详见图号 Ref. Fig. No.	材料 Material	备注 Remarks
图号 No.	图位编号 Loc. No.						
2-8-2	21	螺钉 Screw	4C1.22.M3×8	10		标准件 Standard part	
	22	下电刷 Lower brush	17.363.98	1		组合件 Assembly	
		垫片 Spacer	06.440.80	0~3		H62-Y	选用 Optional
		垫片 Spacer	06.440.81	0~3		H62-Y	选用 Optional
		垫片 Spacer	06.440.82	0~3		H62-Y	选用 Optional
	23	螺钉 Screw	4C1.22.M2×10	2		标准件 Standard part	
	24	下罩组合件 Lower housing assembly	17.270.33	1		组合件 Assembly	
	25	接线片 Lug	04.313.01	13		H62-M	
	26	带接线片的导线 Wire with lug	17.364.02	2		组合件 Assembly	

插图 Fig.		名称 Nomenclature	件号 Part No.	件数 Qty	详见图号 Ref. Fig. No.	材料 Material	备注 Remarks
图号 No.	图位编号 Loc. No.						
(2-8-2)	27	外罩 Outer housing	01.171.49	1		H62-M	
	28	铅封杯 Lead sealing cup	80.480.03	1		H62-M	
	29	圈 Ring	02.843.44	1		20III-P-B	
	30	支臂 Support arm	02.541.25	1		LY11-CZ	
	31	螺钉 Screw	4C1.22.M2×3	2		标准件 Standard part	
	32	上电刷 Upper brush	17.364.01	1		组合件 Assembly	
	33	螺钉 Screw	4C1.22.M2×5	2		标准件 Standard part	
	34	外体 Outer body	(TH-3)-Z1	1		ZL7	
	35	垫圈 Washer	05.316.12	2		橡胶 1150 Rubber 1150	

插图 Fig.		名称 Nomenclature	件号 Part No.	件数 Qty	详见图号 Ref. Fig. No.	材料 Material	备注 Remarks
图号 No.	图位编号 Loc. No.						
(2-8-2)	36	底座	02.120.51	1		ZL7	
		Base plate					
	37	标牌	09.450.99	1		纸	
		Label				Paper	
	38	夹子	06.790.66	1		10-II-BM-BR-P-Q	
		Clamp					
	39	垫圈	4C12.22.d3	2		标准件	
		Washer				Standard part	
	40	螺钉	4C1.22.M3×4	2		标准件	
		Screw				Standard part	
41	电容器	CY-3-500-D-3300±20%	3		成件		
	Capacitor				Finished product		
42	减震垫	HB6-21-1/1	4		标准件		
	Buffer pad				Standard part		
43	螺钉	4C1.22.M3×5	16		标准件		
	Screw				Standard part		
		插座	YZ-14	1		成件	
		Socket				Finished product	

插图 Fig.		名称 Nomenclature	件号 Part No.	件数 Qty	详见图号 Ref. Fig. No.	材料 Material	备注 Remarks
图号 No.	图位编号 Loc. No.						
(2-8-2)	44	底座 Base plate	02.579.36	1		ZL7	
	45	角材 Angular section	02.151.27	1		10F-III-P-B	
	46	线圈 Coil	17.808.65	1		组合件 Assembly	
	47	吸片组合件 Pate assembly	17.043.18	1		组合件 Assembly	
	48	螺钉 Screw	06.161.22	2		Y12	
	49	平板 Flat plate	02.723.26	1		HPb59-1-Y	
	50	弹簧片 Spring leaf	03.712.52	1		QSi3-1-Y	
	51	垫片 Spacer	02.791.76	1		H62-Y	
	52	螺钉 Screw	4C1.22.M2×6	2		标准件 Standard part	

插图 Fig.		名称 Nomenclature	件号 Part No.	件数 Qty	详见图号 Ref. Fig. No.	材料 Material	备注 Remarks
图号 No.	图位编号 Loc. No.						
(2-8-2)	53	卡子 Lock pin	06.724.34	1		H62-M	
	54	垫圈 Washer	4C12.11.d2	2		标准件 Standard part	
	55	螺钉 Screw	4C1.22.M2×4	2		标准件 Standard part	
	56	弹簧圈 Spring ring	02.643.43	1		II a 组 Group II a	
	57	垫圈 Washer	06.414.45	1		HPb59-1-Y	
	58	环 Ring	02.843.47	1		GCr15	
	59	钢球 Steel ball	AI- φ3.175	7		成件 Finished product	
	60	轴承座 Bearing seat	03.640.96	1		GCr15	
	61	毡垫圈 Felt ring	05.360.35	1		毛毡 112-44 Felt 112-44	



图 2-8-3 外环组合件

Fig.2-8-3 Outer gimbal assembly

插图 Fig.		名称 Nomenclature	件号 Part No.	件数 Qty	详见图号 Ref. Fig. No.	材料 Material	备注 Remarks
图号 No.	图位编号 Loc. No.						
(2-8-2)	62	垫块 Block	03.640.97	1		T10A	
	63	轴向螺钉 Axial screw	06.190.63	1		QA19-2	
	64	螺母 Nut	06.360.71	1		HPb59-1	
2-8-3		外环组合件 Outer gimbal assembly					
	1	螺钉 Screw	4C5.22.M2×4	8		标准件 Standard part	
	2	衬套 Bush	(C241-4)1-31	2		LY11-CZ	
	3	垫圈 Washer	167-1-130	0~3		L6-Y	选用 Optional
		垫圈 Washer	167-1-131	0~3		L6-Y	选用 Optional

插图 Fig.		名称 Nomenclature	件号 Part No.	件数 Qty	详见图号 Ref. Fig. No.	材料 Material	备注 Remarks
图号 No.	图位编号 Loc. No.						
(2-8-3)		垫圈 Washer	167-1-132	0~3		L6-Y	选用 Optional
	4	滚珠轴承 Ball bearing	D23YM	3		成件 Finished product	
	5	带轴的外环 Outer ring with shaft	15.673.59	1		组合件 Assembly	
	6	陀螺电机 Gyro motor	15.272.73	1	2-8-4	组合件 Assembly	
	7	配重 Balancer	03.871.25	8		Pb5	
	8	垫圈 Washer	4C12.22.d2	8		标准件 Standard part	
	9	螺钉 Screw	4C1.22.M2×5	8		标准件 Standard part	
	10	垫圈 Washer	86.309.06	0~2		H62-Y	选用 Optional
		垫圈 Washer	86.309.07	0~2		H62-Y	选用 Optional

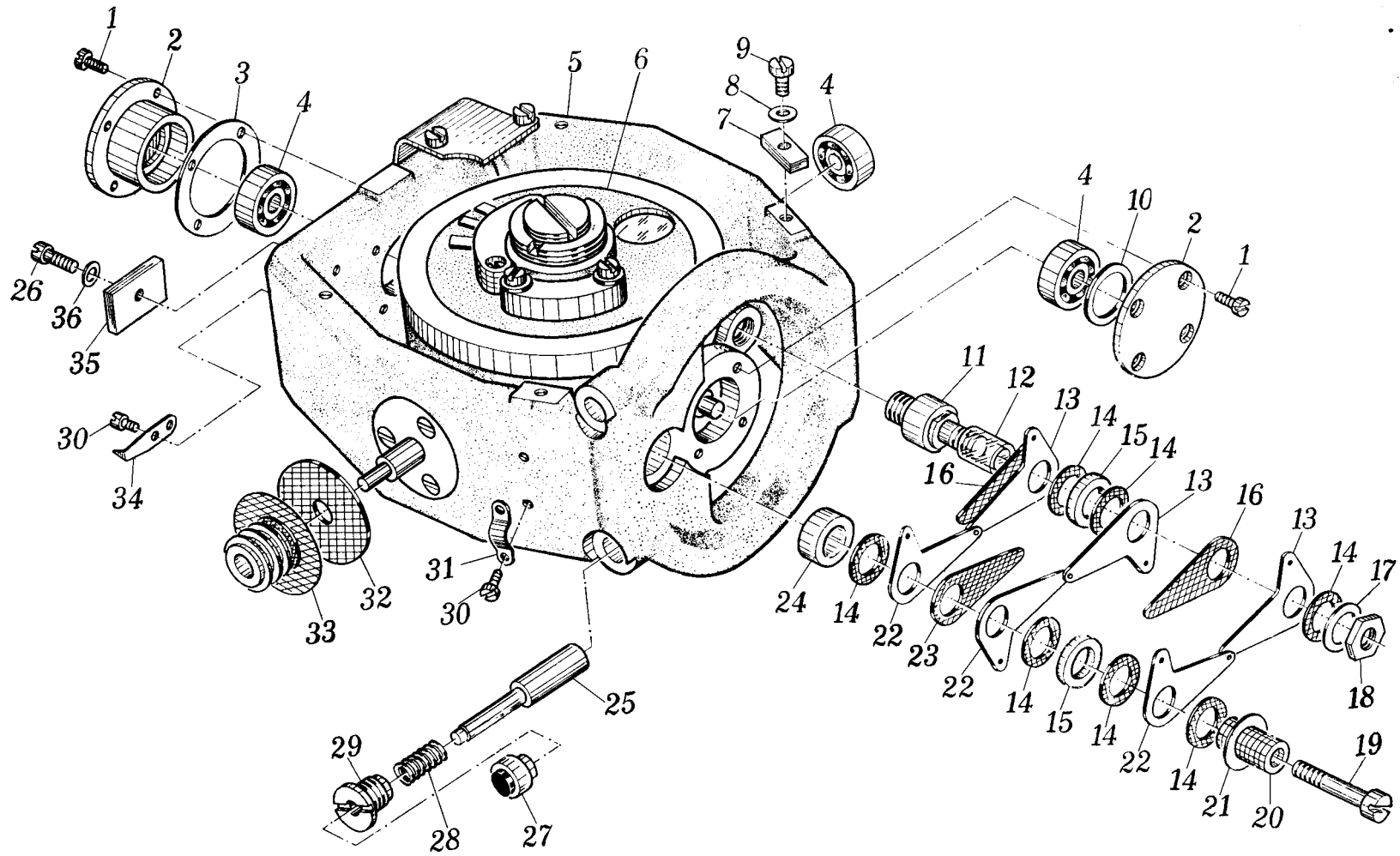
插图 Fig.		名称 Nomenclature	件号 Part No.	件数 Qty	详见图号 Ref. Fig. No.	材料 Material	备注 Remarks
图号 No.	图位编号 Loc. No.						
(2-8-3)	11	衬套 Bush	03.623.11	1		LY11-CZ	
	12	衬套 Bush	05.400.44	1		有机玻璃 Organic glass	
	13	硬接触片 Hard contact plate	17.044.39	3		组合件 Assembly	
	14	垫圈 Washer	05.382.62	9		酚醛纸板 3021 Phenolic cardboard 3021	
	15	垫圈 Washer	06.414.49	2		20	
	16	垫片 Spacer	05.315.12	2		酚醛纸板 3021 Phenolic cardboard 3021	
	17	垫圈 Washer	06.414.41	1		H62-Y	
	18	螺母 Nut	06.313.65	1		HPb59-1-Y	
	19	螺钉 Screw	4C1.22.M3×16	1		标准件 Standard part	

插图 Fig.		名 称 Nomenclature	件 号 Part No.	件数 Qty	详见图号 Ref. Fig. No.	材 料 Material	备 注 Remarks
图号 No.	图位编号 Loc. No.						
(2-8-3)	20	衬套 Bush	05.400.46	1		塑料 塑 11-10 Plastic, Plastic 11-10	
	21	垫圈 Washer	4C12.22.d3	1		标准件 Standard part	
	22	软接触片 Soft contact plate	17.044.38	3		组合件 Assembly	
	23	垫片 Spacer	05.317.45	1		酚醛纸板 3021 Phenolic cardboard 3021	
	24	垫圈 Washer	05.382.61	1		20	
	25	杆 Rod	03.190.86	2		LY11-CZ	
	26	螺钉 Screw	4C1.22.M2×10	2		标准件 Standard part	
	27	缓冲器 Buffer	17.520.09	2		组合件 Assembly	
	28	弹簧 Spring	03.760.70	2		I 组 Group I	

插图 Fig.		名称 Nomenclature	件号 Part No.	件数 Qty	详见图号 Ref. Fig. No.	材料 Material	备注 Remarks
图号 No.	图位编号 Loc. No.						
(2-8-3)	29	衬套 Bush	03.623.10	2		HPb59-1	
	30	螺钉 Screw	4C1.22.M1.4×3	6		标准件 Standard part	
	31	卡子 Lock pin	06.723.85	2		H62-M	
	32	垫圈 Washer	05.315.10	1		酚醛纸板 3021 Phenolic cardboard 3021	
	33	导电环组 Conductive ring assembly	17.145.32	1		组合件 Assembly	
	34	指针 Pointer	09.212.24	1		L6-M	
	35	配重 Balancer	03.870.26	2		Pb5	
	36	垫圈 Washer	4C12.22.d2	2		标准件 Standard part	



图 2-8-4 陀螺电机

Fig.2-8-4 Gyro motor

插图 Fig.		名称 Nomenclature	件号 Part No.	件数 Qty	详见图号 Ref. Fig. No.	材料 Material	备注 Remarks
图号 No.	图位编号 Loc. No.						
2-8-4		陀螺电机 Gyro motor					
	1	螺母 Nut	06.360.68	2		LY11-CZ	
	2	带垫圈的螺塞 Threaded plug with washer	15.690.42	2		组合件 Assembly	
	3	带轴的陀螺外壳 Gyro with shaft case	15.603.07	1		组合件 Assembly	
	4	配重 Balancer	03.871.20	1		Pb5	
	5	垫圈 Washer	4C12.11.d2	3~5		标准件 Standard part	
	6	螺钉 Screw	4C1.22.M2×4	1		标准件 Standard part	
	7	滚珠轴承 Ball bearing	D23Y	2		成件 Finished product	
	8	转子组合件 Rotor assembly	15.272.71	1		组合件 Assembly	

插图 Fig.		名称 Nomenclature	件号 Part No.	件数 Qty	详见图号 Ref. Fig. No.	材料 Material	备注 Remarks
图号 No.	图位编号 Loc. No.						
(2-8-4)	9	陀螺盖 Gyro cover	17.470.07	1		组合件 Assembly	
	10	接线板 Distribution block	872-Z4	1		组合件 Assembly	
	11	螺钉 Screw	4C1.22.M2×5	2		标准件 Standard part	
	12	螺纹卡圈 Threaded collar	872-30	1		20III-P-B	
	13	配重 Balancer	03.871.19	0~1		Pb5	选用 Optional
		配重 Balancer	03.871.21	0~3		Pb5	选用 Optional
	14	螺钉 Screw	4C1.22.M2×6	0~2		标准件 Standard part	选用 Optional
		螺钉 Screw	4C1.22.M2×8	0~2		标准件 Standard part	选用 Optional
		螺钉 Screw	4C1.22.M2×10	0~2		标准件 Standard part	选用 Optional
		螺钉 Screw				标准件 Standard part	选用 Optional

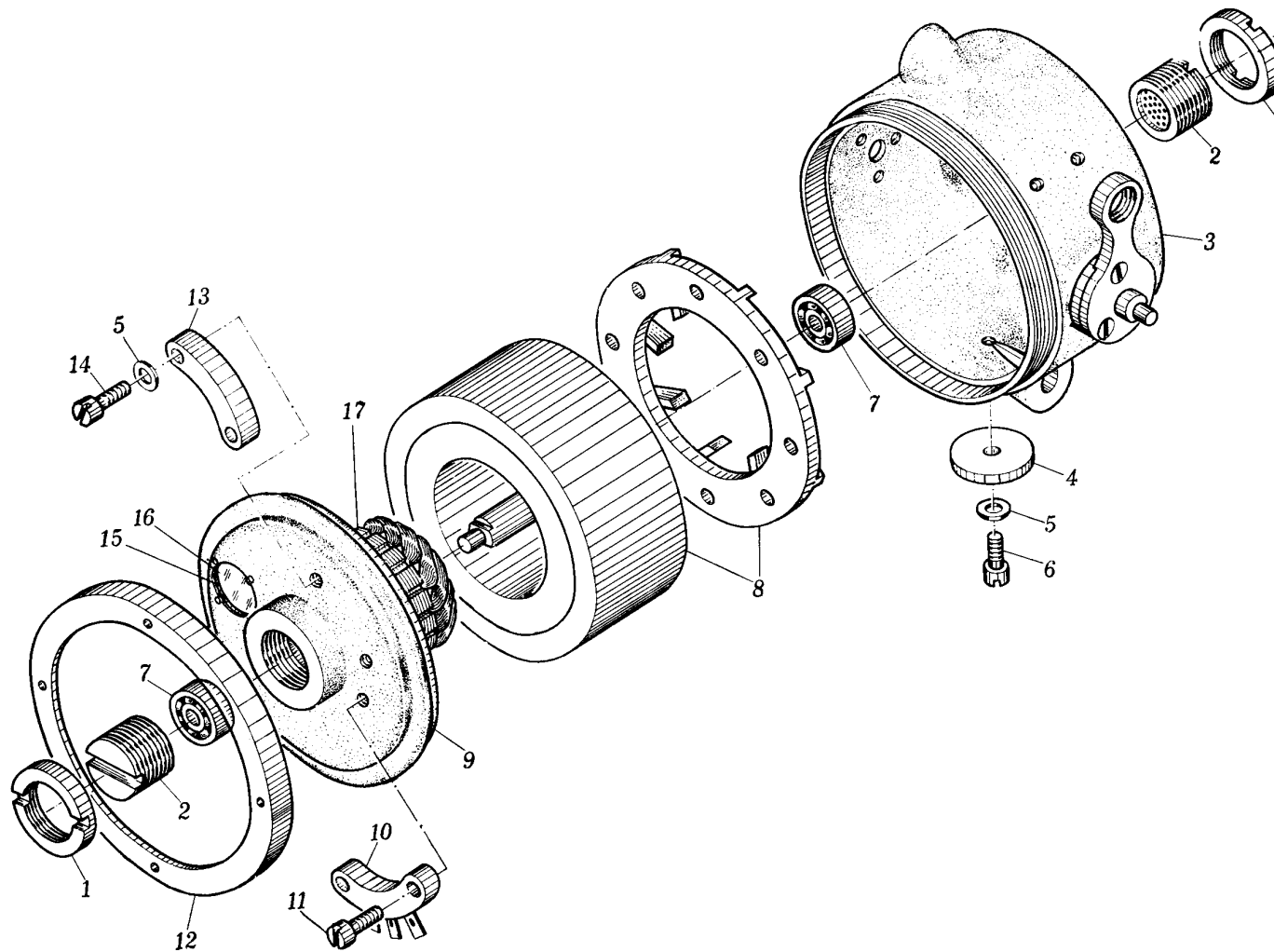

图 2-8-5 支臂组合件

Fig.2-8-5 Support arm assembly

插图 Fig.		名称 Nomenclature	件号 Part No.	件数 Qty	详见图号 Ref. Fig. No.	材料 Material	备注 Remarks
图号 No.	图位编号 Loc. No.						
(2-8-4)	15	垫圈 Washer	06.414.48	1		10III-BM-BR-P-Q	
	16	玻璃片 Glass	09.690.16	1		赛璐珞 RS-1 Celluloid RS-1	
	17	定子线包 Stator coil	872-Z3	1		组合件 Assembly	
2-8-5		支臂组合件 Support arm assembly					
	1	螺母 Nut	4C8.11.M3	1		标准件 Standard part	
	2	垫圈 Washer	4C12.22.d3	1		标准件 Standard part	
	3	螺母 Nut	06.390.89	1		HPb59-1-Y	
	4	带衬套的固定板 Fixing plate with bush	17.023.83	1		组合件 Assembly	

插图 Fig.		名 称 Nomenclature	件 号 Part No.	件数 Qty	详见图号 Ref. Fig. No.	材 料 Material	备 注 Remarks
图号 No.	图位编号 Loc. No.						
(2-8-5)	5	螺母 Nut	06.313.71	1		HPb59-1-Y	
	6	摩擦轮 Friction wheel	17.181.51	1		组合件 Assembly	
	7	弹簧 Spring	03.751.26	1		II 组 Group II	
	8	支臂组合件 Support arm	02.541.24	1		ZL7	
	9	平板 Flat plate	02.651.83	1		20G-1	
	10	螺钉 Screw	4C1.22.M2×3	3		标准件 Standard part	
	11	带齿轮的轴 Shaft with gear	17.023.75	1		组合件 Assembly	
	12	导电环组 Conductive ring assembly	17.143.34	1		组合件 Assembly	
	13	带电刷的电刷座 Brush base with brush	17.364.08	1		组合件 Assembly	

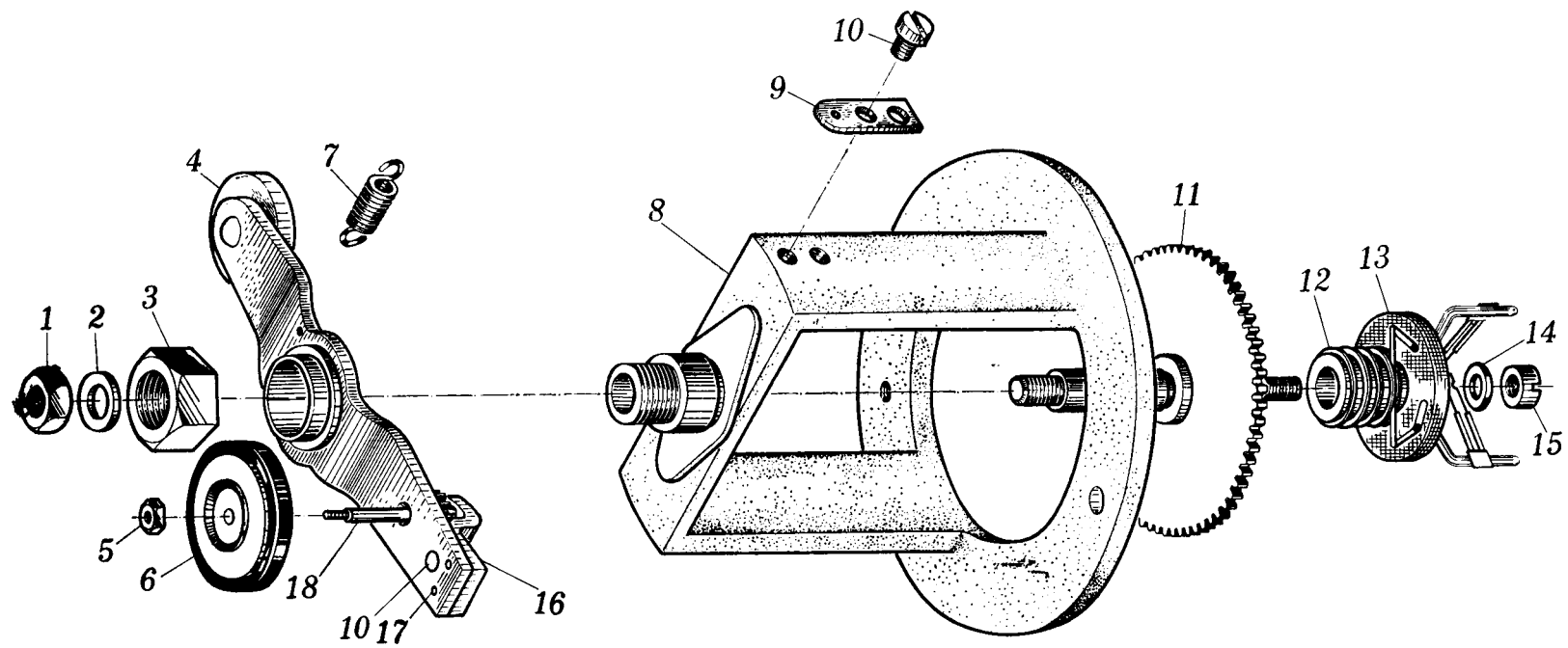
插图 Fig.		名称 Nomenclature	件号 Part No.	件数 Qty	详见图号 Ref. Fig. No.	材料 Material	备注 Remarks
图号 No.	图位编号 Loc. No.						
(2-8-5)	14	垫圈 Washer	4C12.11.d2	1		标准件 Standard part	
	15	螺母 Nut	4C10.11.M2	1		标准件 Standard part	
	16	支架 Bracket	03.892.04	1		H92-M	
	17	销 Pin	4C15.60.d0.8jC4×3	2		标准件 Standard part	
	18	齿轮 Gear	03.221.79	1		2Cr13Ni2	
2-8-6		减速器 Decelerator					
	1	齿轮 Gear	03.221.82	2		LY11-CZ	
	2	螺母 Nut	06.313.71	2		HPb59-1-Y	



图 2-8-6 减速器

Fig.2-8-6 Decelerator

插图 Fig.		名称 Nomenclature	件号 Part No.	件数 Qty	详见图号 Ref. Fig. No.	材料 Material	备注 Remarks
图号 No.	图位编号 Loc. No.						
(2-8-6)	3	螺钉 Screw	4C1.11.M2.5×5	2	2-8-7	标准件 Standard part	
	4	伺服电机 Servo motor	SF-2	1		成件 Finished product	
	5	下平板和支柱 Lower flat plate and strut	17.115.39	1		组合件 Assembly	
	6	齿轮组合件 Gear assembly	17.023.81	1		组合件 Assembly	
	7	齿轮组合件 ditto	17.023.77	2		组合件 Assembly	
	8	齿轮组合件 ditto	17.023.80	1		组合件 Assembly	
	9	齿轮组合件 ditto	17.023.79	1		组合件 Assembly	
	10	齿轮组合件 ditto	17.023.78	1		组合件 Assembly	
	11	齿轮组合件 ditto	17.023.76	1		组合件 Assembly	

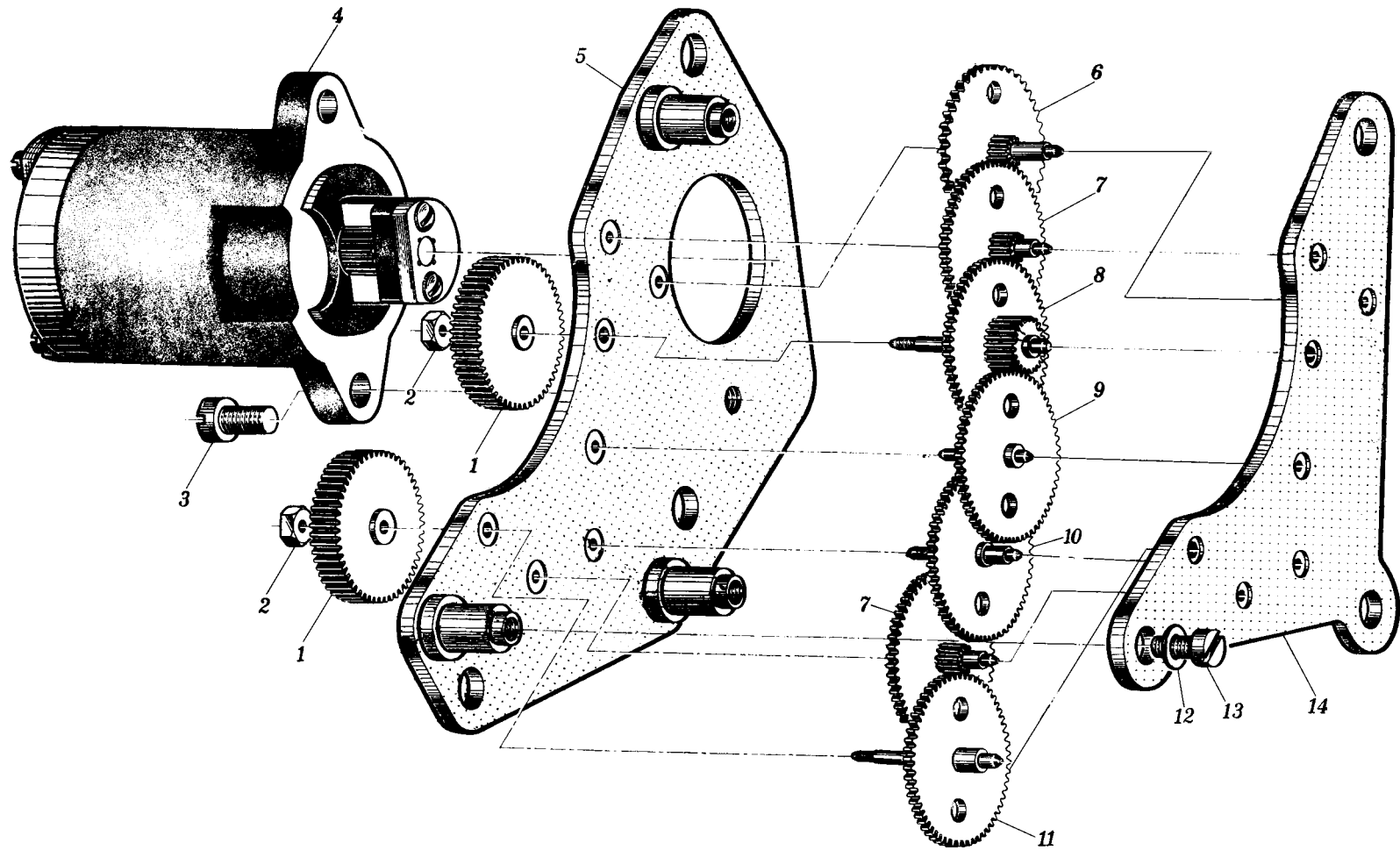

图 2-8-7 伺服电机 SF-2

Fig.2-8-7 Servo motor SF-2

插图 Fig.		名称 Nomenclature	件号 Part No.	件数 Qty	详见图号 Ref. Fig. No.	材料 Material	备注 Remarks
图号 No.	图位编号 Loc. No.						
(2-8-6)	12	垫圈 Washer	4C12.22.d2	3		标准件 Standard part	
	13	螺钉 Screw	4C1.11.M2×5	3		标准件 Standard part	
	14	上平板 Upper flat plate	02.212.20	1		QSi3-1-Y	
2-8-7		伺服电机 Servo motor	SF-2				
	1	螺钉 Screw	06.150.95	2		HPb59-1-Y	
	2	轴承组件 Bearing assembly	17.116.52	1		组合件 Assembly	
	3	垫片 Spacer	02.792.19	0~2		L4	
		垫片 ditto	02.792.20	0~2		L4	

插图 Fig.		名称 Nomenclature	件号 Part No.	件数 Qty	详见图号 Ref. Fig. No.	材料 Material	备注 Remarks
图号 No.	图位编号 Loc. No.						
(2-8-7)		垫片 ditto	02.792.21	0~2		L4	
	4	外壳 Case	17.470.06	1		组合件 Assembly	
	5	转子组件 Rotor assembly	17.224.12	1		组合件 Assembly	
	6	定子 Stator	17.145.33	1		组合件 Assembly	
	7	螺钉 Screw	M1.4×5GB66-H62	2		标准件 Standard part	
	8	下轴承 Lower bearing	17.116.49	1		组合件 Assembly	
	9	端面轴承 End face bearing	03.660.43	1		酚醛层压纸板 3021 Phenolic laminal cardboard 3021	
	10	下堵头 Lower plug	02.792.17	1		LY8	
	11	座板 Bottom plate	17.643.08	1		组合件 Assembly	

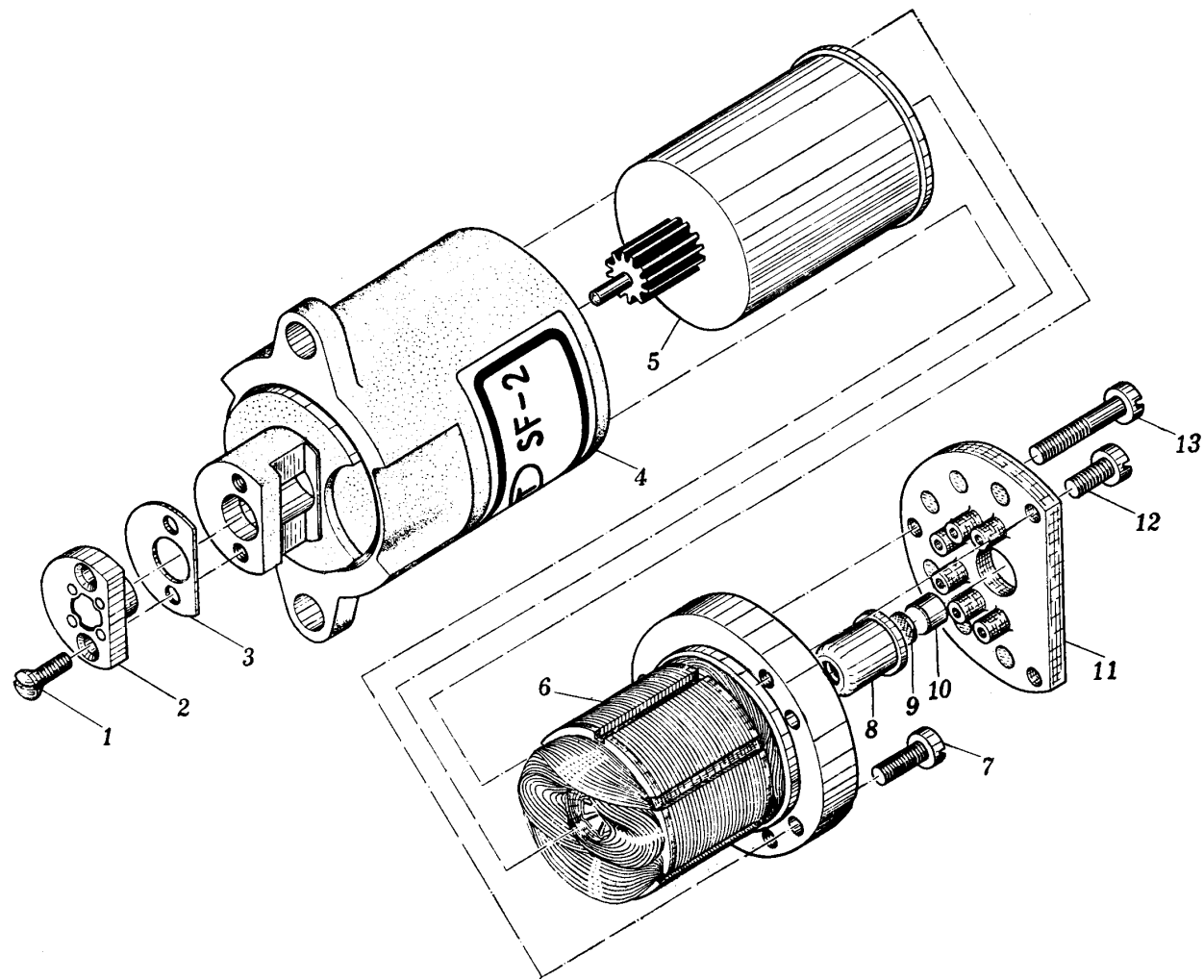

图 2-8-8a 放大器 FL-3

Fig.2-8-8a Amplifier FL-3

插图 Fig.		名称 Nomenclature	件号 Part No.	件数 Qty	详见图号 Ref. Fig. No.	材料 Material	备注 Remarks
图号 No.	图位编号 Loc. No.						
(2-8-7)	12	螺钉 Screw	M1.4×5GB66-H62	2		标准件 Standard part	
	13	螺钉 Screw	06.161.63	1		HPb59-1-Y	
2-8-8a.b		放大器 FL-3 及安装线路图 Amplifier FL-3 and its installation wiring diagram	FL-3				
	1	插头 Plug	ZT-11	1		成件 Finished product	
	2	插座 Socket	YZ-11	1		成件 Finished product	
	3	螺钉 Screw	4C1.22.M2.5×8	4		标准件 Standard part	
	4	弹簧垫圈 Spring washer	4C13.26.d2.5	4		标准件 Standard part	
	5	螺母 Nut	4C8.22.M2.5	4		标准件 Standard part	

插图 Fig.		名称 Nomenclature	件号 Part No.	件数 Qty	详见图号 Ref. Fig. No.	材料 Material	备注 Remarks
图号 No.	图位编号 Loc. No.						
(2-8-8a.b)	6	螺钉 Screw	06.161.19	3		Y12	
	7	底架组件 Chassis assembly	17.012.77	1		组合件 Assembly	
	8	螺母 Nut	4C8.22.M3	6		标准件 Standard part	
	9	接线片 Lug	06.760.83	1		H62-Y	
	10	夹子 Clamp	06.723.84	1		20	
	11	电容器 Capacitor	CZJD-1-400-1±10%	3		成件 Finished product	
	12	磁放大器 Magnet amplifier	17.363.97	1		组合件 Assembly	
	13	垫片 Spacer	05.315.08	1		玻璃布板 3230 Glass cloth plate 3230	
	14	弹簧垫圈 Spring washer	4C13.22.d3	20		标准件 Standard part	

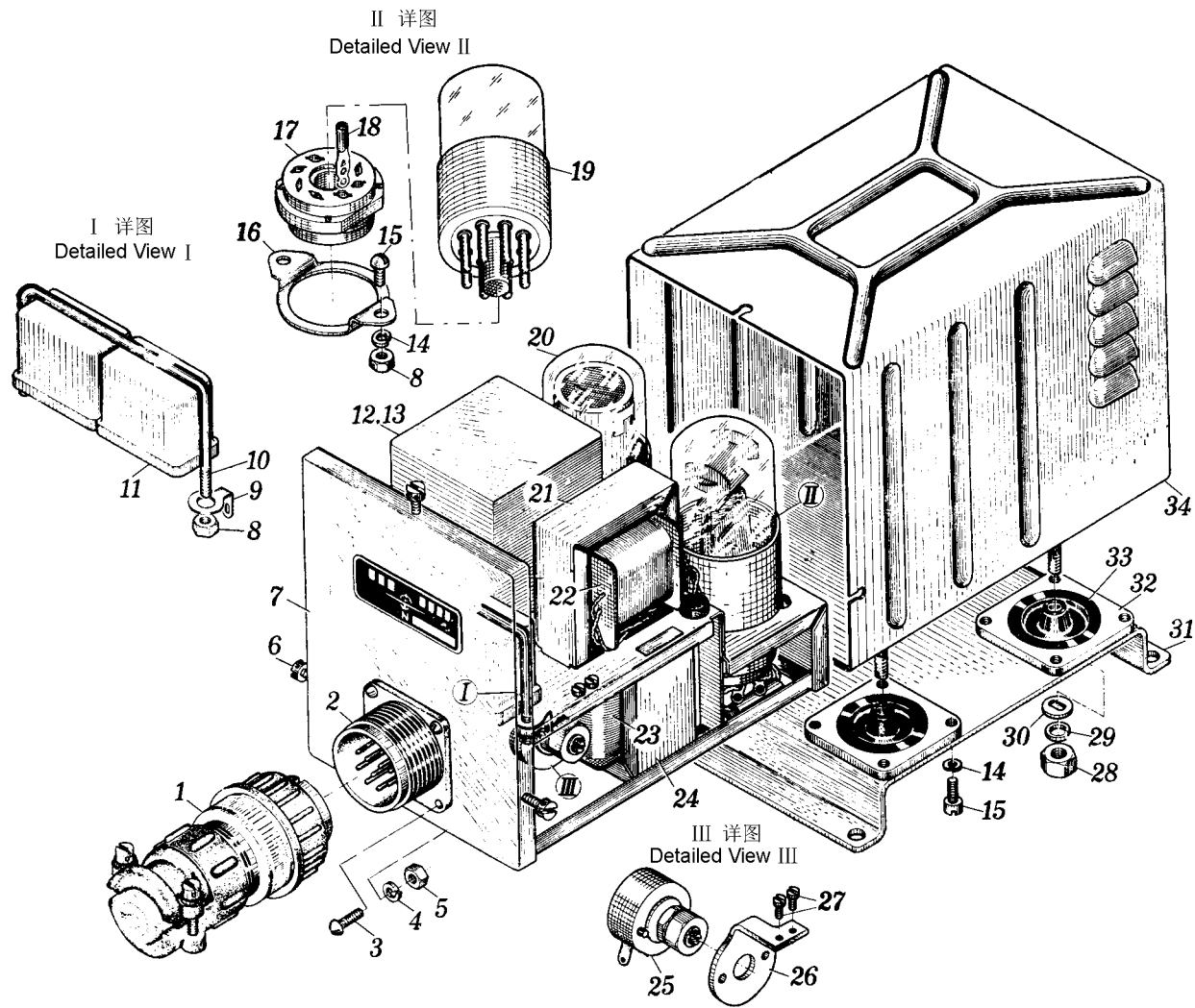
插图 Fig.		名称 Nomenclature	件号 Part No.	件数 Qty	详见图号 Ref. Fig. No.	材料 Material	备注 Remarks
图号 No.	图位编号 Loc. No.						
(2-8-8a.b)	15	螺钉 Screw	4C1.22.M3×6	20		标准件 Standard part	
	16	底板 Bottom plate	02.830.04	2		20 II -C-P	
	17	管座 Socket	05.290.25	2		塑料 塑 21-1 Plastic, Plastic 21-1	
	18	接线片 Lug	04.490.48	16		QSn6.5-0.1-Y	
	19	电子管 Electron tube	6H6P	1		成件 Finished product	
	20	电子管 Electron tube	6J8P	1		成件 Finished product	
	21	外罩 Outer housing	01.171.47	1		20 II -P-B	
	22	输出变压器 Output transformer	13.710.15	1		组合件 Assembly	
	23	电源变压器 Power transformer	13.710.09	1		组合件 Assembly	

插图 Fig.		名称 Nomenclature	件号 Part No.	件数 Qty	详见图号 Ref. Fig. No.	材料 Material	备注 Remarks
图号 No.	图位编号 Loc. No.						
(2-8-8a.b)	24	外罩 Outer housing	01.171.46	1		20 II -P-B	
	25	电位器 Potentiometer	W×1-6-10 Ω ±10%	1		成件 Finished product	
	26	支臂 Support arm	61T00.01	1		20 II -P-B	
	27	螺钉 Screw	4C1.22.M2×4	2		标准件 Standard part	
	28	螺母 Nut	4C8.22.M4	4		标准件 Standard part	
	29	弹簧垫圈 Spring washer	4C13.22.d4	4		标准件 Standard part	
	30	垫圈 Washer	06.415.09	4		HPb59-1-Y	
	31	底座 Base plate	02.120.49	1		LY11-CZ	
	32	垫片 Spacer	02.792.07	4		20 II -P-B	



图 2-8-8b 安装线路图

Fig.2-8-8b Installation wiring diagram

插图 Fig.		名称 Nomenclature	件号 Part No.	件数 Qty	详见图号 Ref. Fig. No.	材料 Material	备注 Remarks
图号 No.	图位编号 Loc. No.						
(2-8-8a.b)	33	减震垫 Buffer pad	HB6-21-1/1	4		标准件 Standard part	
	34	外罩组件 Outer housing assembly	17.052.13	1		组合件 Assembly	
	35	螺钉 Screw	4C1.22.M2.5×6	2		标准件 Standard part	
	36	卡箍 Hoop collar	06.740.06	1		20	
	37	电阻 Resistor	RJ-0.5-150K±10%	1		成件 Finished product	
	38	电阻 ditto	RJ-0.5-(0.39~0.51)MΩ±10%	1		成件 ditto	选用 1 个 Optional one
	39	电阻 ditto	RJ-1-(6.8~15)KΩ±10%	1		成件 ditto	选用 1 个 ditto
	40	电阻 ditto	RJ-0.5-510Ω±10%	1		成件 ditto	
	41	电阻 ditto	RJ-0.5-(510~1200)Ω±10%	1		成件 ditto	选用 1 个 ditto

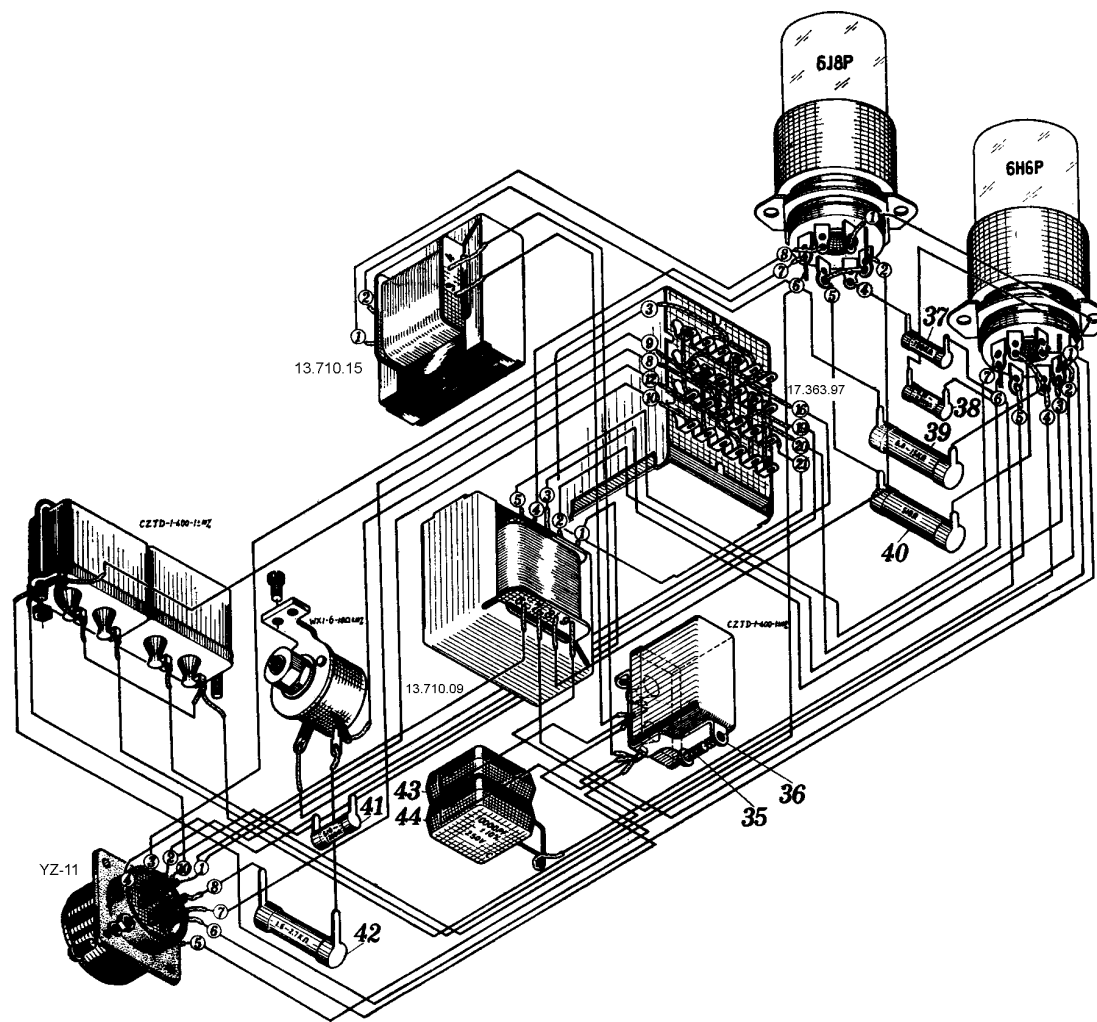

图 2-8-9 接线板 EX-2

Fig.2-8-9 Junction box EX-2

插图 Fig.		名称 Nomenclature	件号 Part No.	件数 Qty	详见图号 Ref. Fig. No.	材料 Material	备注 Remarks
图号 No.	图位编号 Loc. No.						
(2-8-8a.b)	42	电阻	RJ-1- (1.6~2.7) K Ω \pm 10%	1		成件	选用 1 个 ditto
		ditto				ditto	
	43	电容器	CY-3-500-D-3300 \pm 10%	1		成件	
		Capacitor				ditto	
	44	电容器	CY-3-250-D-10000 \pm 10%	1		成件	
		Capacitor				ditto	
2-8-9		接线板	EX-2				
		Junction box					
	1	盖子组件	17.070.36	1		组合件	
		Cover assembly				Assembly	
	2	螺母	4C9.11.M4	28		标准件	
		Nut				Standard part	
	3	弹簧垫圈	4C13.26.d4	28		标准件	
Spring washer					Standard part		
4	垫圈	4C12.22.d4	18		标准件		
	Washer				Standard part		

插图 Fig.		名称 Nomenclature	件号 Part No.	件数 Qty	详见图号 Ref. Fig. No.	材料 Material	备注 Remarks
图号 No.	图位编号 Loc. No.						
(2-8-9)	5	连接片 Connecting plate	04.490.38	3		H62-Y	
	6	焊片 Welding plate	85.137.37	4		H62-M	
	7	接线座 Terminal block	17.643.10	1		组合件 Assembly	
	8	接线板 Distribution block	17.643.11	1		组合件 Assembly	
	9	螺母 Nut	4C8.22.M4	1		标准件 Standard part	
	10	垫圈 Washer	4C12.22.d4×10	3~5		标准件 Standard part	
	11	支架 Bracket	02.572.59	2		10F-III-P-B	
	12	整流器 Rectifier	XL-22C2B	1		成件 Finished product	
	13	螺母 Nut	4C8.22.M2.5	2		标准件 Standard part	

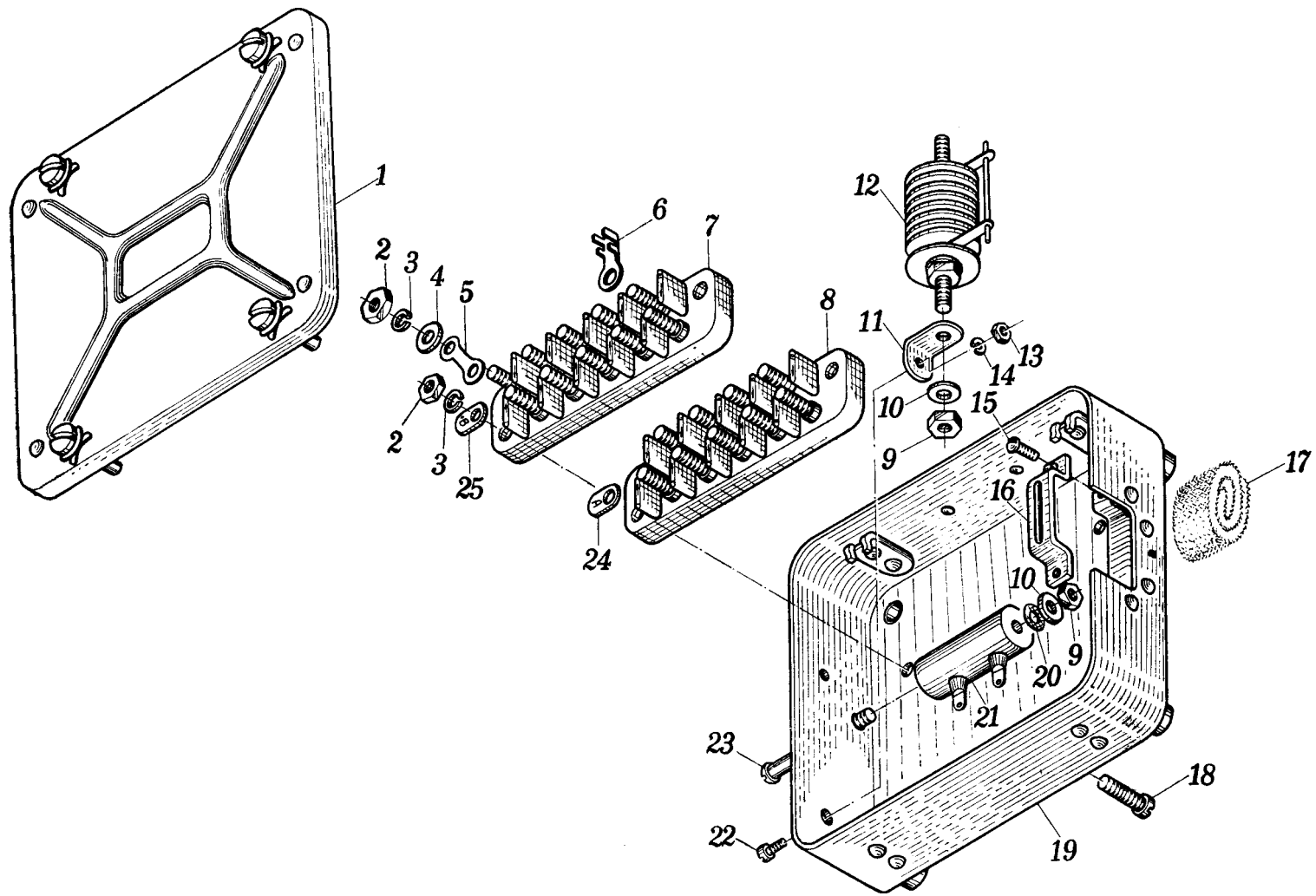
插图 Fig.		名称 Nomenclature	件号 Part No.	件数 Qty	详见图号 Ref. Fig. No.	材料 Material	备注 Remarks	
图号 No.	图位编号 Loc. No.							
(2-8-9)	14	弹簧垫圈 Spring washer	4C13.26.d2.5	2		标准件 ditto		
	15	螺钉 Screw	4C1.22.M3×10	2		标准件 ditto		
	16	上夹板 Upper clamping plate	06.790.42	1		10F-III-P-B		
	17	垫片 Spacer	05.391.25	1		工业毛毡 112-44 Industrial felt 112-44		
	18	螺钉 Screw	4C1.22.M4×18	4		标准件 Standard part		
	19	底座组合件 Base plate assembly	17.012.80	1		组合件 Assembly		
	20	垫圈 Washer	05.333.37	2		酚醛纸板 3021 Phenolic cardboard 3021		
	21	电阻 Resistor	RXYC-10-15	0~1		成件 Finished product	选用 1 个 Optional one	
			电阻 Resistor	RXYC-10-18	0~1		成件 Finished product	选用 1 个 Optional one

插图 Fig.		名称 Nomenclature	件号 Part No.	件数 Qty	详见图号 Ref. Fig. No.	材料 Material	备注 Remarks
图号 No.	图位编号 Loc. No.						
(2-8-9)		电阻	RXYC-10-22	0~1		成件	选用 1 个
		ditto				ditto	Optional one
		电阻	RXYC-10-27	0~1		成件	选用 1 个
		ditto				ditto	Optional one
		电阻	RXYC-10-33	0~1		成件	选用 1 个
		ditto				ditto	Optional one
		电阻	RXYC-10-39	0~1		成件	选用 1 个
		ditto				ditto	Optional one
	22	螺钉	4C1.22.M2.5×6	2		标准件	
		Screw				Standard part	
	23	螺钉	06.115.76	1		Y12	
		Screw					
	24	标签	09.470.40	1		L6-M	
		Tag					
25	标签	09.470.41	1		L6-M		
	Tag						



图 2-8-10 磁航向传感器 GHC-2
 Fig.2-8-10 Magnetic heading sensor GHC-2

插图 Fig.		名称 Nomenclature	件号 Part No.	件数 Qty	详见图号 Ref. Fig. No.	材料 Material	备注 Remarks
图号 No.	图位编号 Loc. No.						
2-8-10		磁航向传感器 Magnetic heading sensor	GHC-2				
	1	插头 Plug	12.240.46	1		组合件 Assembly	
	2	标牌 Label	09.451.58	1		铜板纸 Copper paper	
	3	螺钉 Screw	4C3.73.M2.5×5	3	2-8-13	标准件 Standard part	
	4	罗差修正器 Magnetic compensator assembly	15.272.96	1		组合件 Assembly	
	5	夹子 Clamp	15.510.20	1		组合件 Assembly	
	6	上表壳组合件 Upper case assembly			2-8-12	组合件 Assembly	
	7	带万向接头的托架 Support with universal joint			2-8-11	组合件 Assembly	
	8	螺钉 Screw	4C2.78.M2.5×8	8		标准件 Standard part	

插图 Fig.		名称 Nomenclature	件号 Part No.	件数 Qty	详见图号 Ref. Fig. No.	材料 Material	备注 Remarks
图号 No.	图位编号 Loc. No.						
2-8-10	9	卡圈 Collar	17.013.34	1		组合件 Assembly	
	10	垫圈 Washer	06.440.60	1		橡胶 5860 Rubber 5860	
	11	下表壳 Lower case	01.111.92	1		ZL7	防磁 Magnet proof
	12	螺钉 Screw	GHC-2-01	12		HPb59-1	防磁 ditto
	13	卡环 Collar	02.844.73	1		ZL14	防磁 ditto
	14	螺钉 Screw	06.181.60	1		HPb59-1	防磁 ditto
	15	螺钉 Screw	4C2.78.M2×5	1		标准件 Standard part	
	16	指标 Marker	09.110.75	1		H62-Y	防磁 ditto
	17	插头 Plug	12.240.47	1		组合件 Assembly	

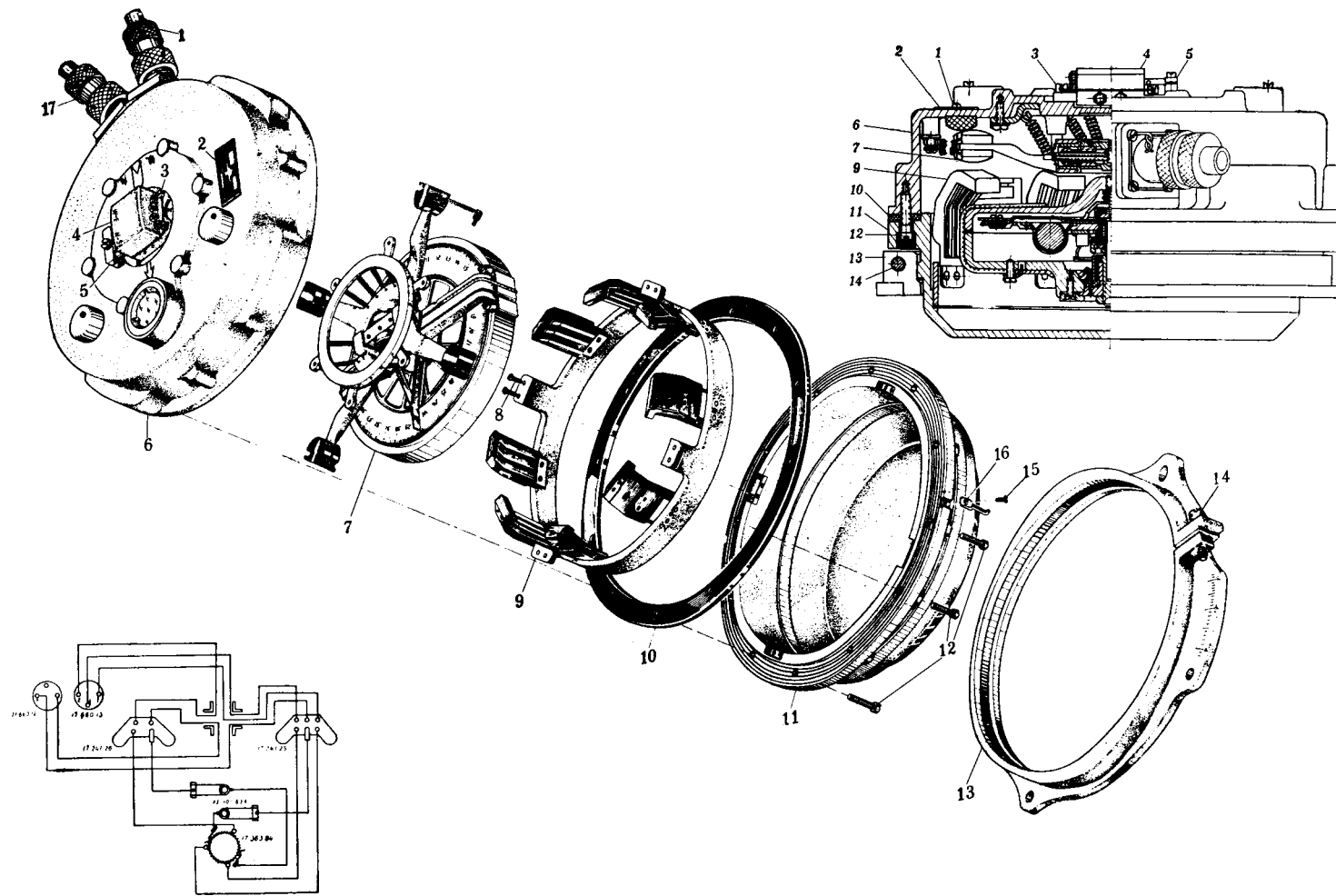

图 2-8-11 带万向接头的托架

Fig.2-8-11 Support with universal joint

插图 Fig.		名 称 Nomenclature	件 号 Part No.	件数 Qty	详见图号 Ref. Fig. No.	材 料 Material	备 注 Remarks
图号 No.	图位编号 Loc. No.						
2-8-11		带万向接头的托架 Support with universal joint					
	1	螺母 Nut	06.300.57	1		HPb59-1	防磁 Magnet proof
	2	螺钉 Screw	4C2.78.M2.5×8	4		标准件 Standard part	
	3	衬垫 Gasket	03.616.94	1		LY11-CZ	防磁 ditto
	4	电位计组件 Potentiometer assembly	17.363.84	1		组合件 Assembly	
	5	垫片 Spacer	04.333.72	0~4		酚醛纸板 3021 Phenolic cardboard 3021	至少选用 2 个 Chosing two at least
		垫片 Spacer	04.333.73	0~4		酚醛纸板 3021 Phenolic cardboard 3021	至少选用 2 个 Chosing two at least
		垫片 Spacer	04.333.74	0~4		酚醛纸板 3021 Phenolic cardboard 3021	至少选用 2 个 Chosing two at least
		碗形件 Cup part	01.421.30	1		LY11	防磁 Magnet proof

插图 Fig.		名称 Nomenclature	件号 Part No.	件数 Qty	详见图号 Ref. Fig. No.	材料 Material	备注 Remarks
图号 No.	图位编号 Loc. No.						
(2-8-11)	7	螺钉 Screw	4C1.78.M3×6	3		标准件 Standard part	
	8	托盘组件 Support disk assembly	17.143.24	1		组合件 Assembly	
	9	方位盘 Azimuth dial	09.484.83	1		LY11-M	防磁 Magnet proof
	10	吊挂组件 Suspension unit	17.240.99	1		组合件 Assembly	
	11	衬筒 Liner	06.351.71	2		工业有机玻璃二级品 Second class industrial organic glass	防磁 Magnet proof
	12	轴 Shaft	03.136.72	1		LY11-CZ	
	13	垫片 Spacer	05.352.28	2		玻璃布板 3230 Glass fibre board 3230	
	14	接线板 Distribution block	17.241.25	1		组合件 Assembly	
	15	螺母 Nut	4C8.78.M2	2		标准件 Standard part	

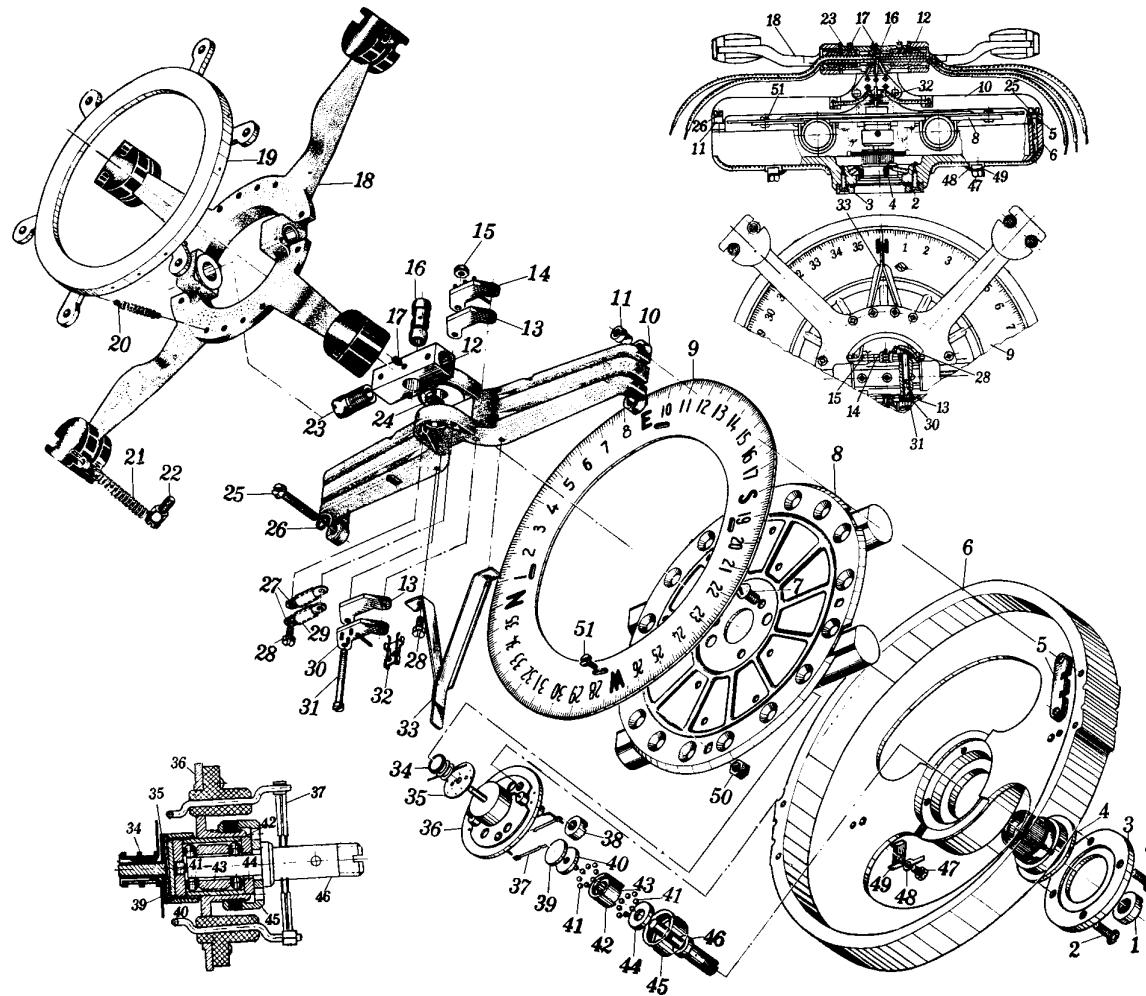
插图 Fig.		名称 Nomenclature	件号 Part No.	件数 Qty	详见图号 Ref. Fig. No.	材料 Material	备注 Remarks
图号 No.	图位编号 Loc. No.						
(2-8-11)	16	轴 Shaft	03.136.73	1		HPb59-1	防磁 Magnet proof
	17	螺钉 Screw	06.170.93	3		HPb59-1-Y	防磁 Magnet proof
	18	万向环组件 Universal ring assembly	17.223.10	1		组合件 Assembly	
	19	圈 Ring	02.844.03	1		H62-M	防磁 Magnet proof
	20	弹簧 Spring	03.730.97	12		BZn15-20-Y	防磁 Magnet proof
	21	弹簧 Spring	03.730.98	8		BZn15-20-Y	防磁 Magnet proof
	22	螺钉 Screw	02.657.86	8		HPb59-1-Y	防磁 Magnet proof
	23	轴颈 Journal	03.691.74	2		HPb59-1	防磁 Magnet proof
	24	螺钉 Screw	06.170.58	1		QSi3-1	防磁 Magnet proof

插图 Fig.		名称 Nomenclature	件号 Part No.	件数 Qty	详见图号 Ref. Fig. No.	材料 Material	备注 Remarks
图号 No.	图位编号 Loc. No.						
(2-8-11)	25	螺钉 Screw	06.162.04	4		H62-Y2	防磁 Magnet proof
	26	弹簧垫圈 Spring washer	4C13.18.d2.5	4		标准件 Standard part	
	27	垫片 Spacer	05.353.51	4		H62-Y2	防磁 Magnet proof
	28	螺钉 Screw	06.120.81	6		HPb59-1-Y	防磁 Magnet proof
	29	管子 Tube		4		聚氯乙烯管 Polyvinyl chloride	
	30	接线板 Distribution block	17.241.26	1		组合件 Assembly	
	31	螺钉 Screw	06.161.96	2		HPb59-1-Y2	防磁 Magnet proof
	32	大电刷 Big brush	17.363.82	2		组合件 Assembly	
	33	指标 Marker	17.390.85	1		组合件 Assembly	

插图 Fig.		名 称 Nomenclature	件 号 Part No.	件数 Qty	详见图号 Ref. Fig. No.	材 料 Material	备 注 Remarks
图号 No.	图位编号 Loc. No.						
(2-8-11)	34	导电环组件 Conductive ring assembly	15.101.63	1		组合件 Assembly	
	35	垫片 Spacer	05.391.21	2		白云母 Muscovite	
	36	电刷座组件 Brush base assembly	17.250.48	1		组合件 Assembly	
	37	小电刷 Small brush	17.363.81	2		组合件 Assembly	
	38	螺母 Nut	4C10.78.M3	3		标准件 Standard part	
	39	垫片 Spacer	06.414.36	1		GCr15	
	40	圈 Ring	06.414.35	1		GCr15	
	41	滚珠 Ball	φ2 I B	17		成件 Finished product	
	42	衬套 Bush	02.811.42	1		GCr15	

插图 Fig.		名称 Nomenclature	件号 Part No.	件数 Qty	详见图号 Ref. Fig. No.	材料 Material	备注 Remarks
图号 No.	图位编号 Loc. No.						
(2-8-11)	43	衬筒 Liner	05.490.46	1		GCr15	
	44	盖 Cover	01.232.45	1		GCr15	
	45	螺母 Nut	06.360.99	1		HPb59-1	防磁 Magnet proof
	46	轴组件 Shaft	17.223.09	1		组合件 Assembly	
	47	螺钉 Screw	06.120.82	2		HPb59-1-Y	防磁 Magnet proof
	48	止动片 Stop plate	06.423.03	2		H62-M	防磁 ditto
	49	卡子 Lock pin	06.723.80	2		LY11-CZ	防磁 ditto
	50	螺母 Nut	06.352.48	4		HPb59-1-Y	防磁 ditto
	51	螺钉 Screw	06.161.23	4		HPb59-1-Y	防磁 ditto



图 2-8-12 上表壳组合件

Fig.2-8-12 Upper cover assembly

插图 Fig.		名称 Nomenclature	件号 Part No.	件数 Qty	详见图号 Ref. Fig. No.	材料 Material	备注 Remarks
图号 No.	图位编号 Loc. No.						
2-8-12		上表壳组合件 Upper cover assembly					
		1 插座 Socket	17.660.13	1		组合件 Assembly	
		2 螺钉 Screw	4C3.78.M3×2	8		标准件 Standard part	
		3 插座 Socket	17.660.12	1		组合件 Assembly	
		4 垫圈 Washer	05.317.77	2		橡胶 5860 Rubber 5860	
		5 螺母 Nut	4C9.78.M5	2		标准件 Standard part	
		6 垫圈 Washer	4C12.78.d5	2		标准件 Standard part	
		7 垫圈 Washer	05.322.27	2		橡胶 5860 Rubber 5860	
		8 接咀组件 Nipple assembly	17.390.87	2		组合件 Assembly	

插图 Fig.		名称 Nomenclature	件号 Part No.	件数 Qty	详见图号 Ref. Fig. No.	材料 Material	备注 Remarks
图号 No.	图位编号 Loc. No.						
(2-8-12)	9	盖 Cover	01.232.51	2		16-M	防磁 Magnet proof
	10	螺钉 Screw	4C1.73.M2×5	2		标准件 Standard part	
	11	卡环 Collar	02.843.13	1		HPb59-1	防磁 ditto
	12	垫圈 Washer	06.414.09	1		LY11-CZ	防磁 ditto
	13	玻璃 Glass	09.641.75	1		工业有机玻璃一级品 First class industrial organic glass	
	14	垫圈 Washer	05.314.69	1		橡胶 5860 Rubber 5860	
	15	上表壳 Upper instrument cover	01.111.97	1		ZL7	防磁 ditto
	16	垫片 Spacer	02.723.95	8		H62-M	防磁 ditto
	17	减震垫 Buffer pad	05.391.70	2		橡胶 5860 Rubber 5860	

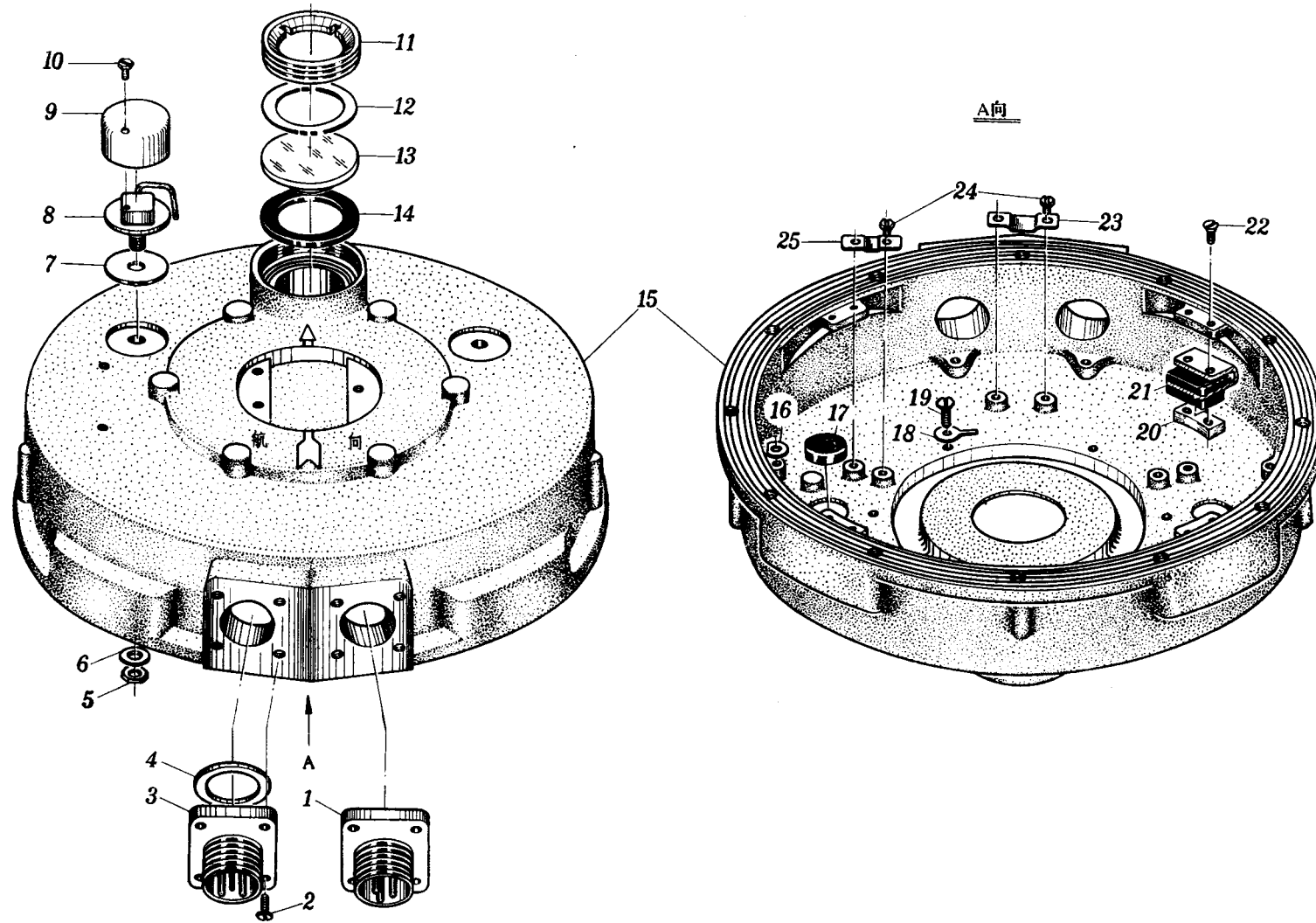
插图 Fig.		名称 Nomenclature	件号 Part No.	件数 Qty	详见图号 Ref. Fig. No.	材料 Material	备注 Remarks
图号 No.	图位编号 Loc. No.						
(2-8-12)	18	垫片 Spacer	02.723.96	6		H62-M	防磁 ditto
	19	螺钉 Screw	06.141.88	6		HPb59-1-Y	防磁 ditto
	20	垫板 Back-up plate	02.715.28	4		HPb59-1-Y	防磁 ditto
	21	限动器 Stopper	15.673.92	4		组合件 Assembly	
	22	螺钉 Screw	4C2.78.M2.5×6	8		标准件 Standard part	
	23	夹片 Clamping plate	05.352.26	1		L6-M	防磁 Magnet proof
	24	螺钉 Screw	06.120.82	6		HPb59-1-Y	防磁 ditto
	25	夹片 Clamping plate	05.352.27	2		L6-M	防磁 ditto



图 2-8-13 罗差修正器

Fig.2-8-13 Magnetic compensator assembly

插图 Fig.		名称 Nomenclature	件号 Part No.	件数 Qty	详见图号 Ref. Fig. No.	材料 Material	备注 Remarks
图号 No.	图位编号 Loc. No.						
2-8-13		罗差修正器 Magnetic compensator assembly					
		1 磁铁 Magnet	04.111.38	4		A1NiCo2	
		2 齿轮 Gear	17.223.94	1		组合件 Assembly	
		3 齿轮 Gear	17.223.95	1		组合件 Assembly	
		4 弹簧 Spring	03.742.34	6		QBe2-Y	防磁 Magnet proof
		5 垫圈 Washer	06.415.58	6		H62-Y	防磁 ditto
		6 主动齿轮 I Driving gear I	03.222.81	1		HPb59-1-Y	防磁 ditto
		7 齿轮 Gear	17.223.93	2		组合件 Assembly	
	8 主动齿轮 II Driving gear II	03.222.82	1		HPb59-1-Y	防磁 ditto	

插图 Fig.		名称 Nomenclature	件号 Part No.	件数 Qty	详见图号 Ref. Fig. No.	材料 Material	备注 Remarks
图号 No.	图位编号 Loc. No.						
(2-8-13)	9	外壳 Cover	01.120.44	1		ZL7	防磁 ditto
	10	轴向螺钉 Axial screw	06.170.82	6		HPb59-1-Y	防磁 ditto
	11	螺母 Nut	GHC-2-02	6		HPb59-1-Y	防磁 Magnet proof
	12	圆柱销 Cylindrical pin	4C15.70.d1ga×6	2		标准件 Standard part	
	13	衬套 Bush	03.618.47	2		HPb59-1	防磁 ditto
	14	夹子 Clamp	06.725.68	1		LY12-CZ	
	15	夹子 Clamp	06.725.69	1		LY12-CZ	
	16	螺钉 Screw	4C3.73.M3×10	1		标准件 Standard part	

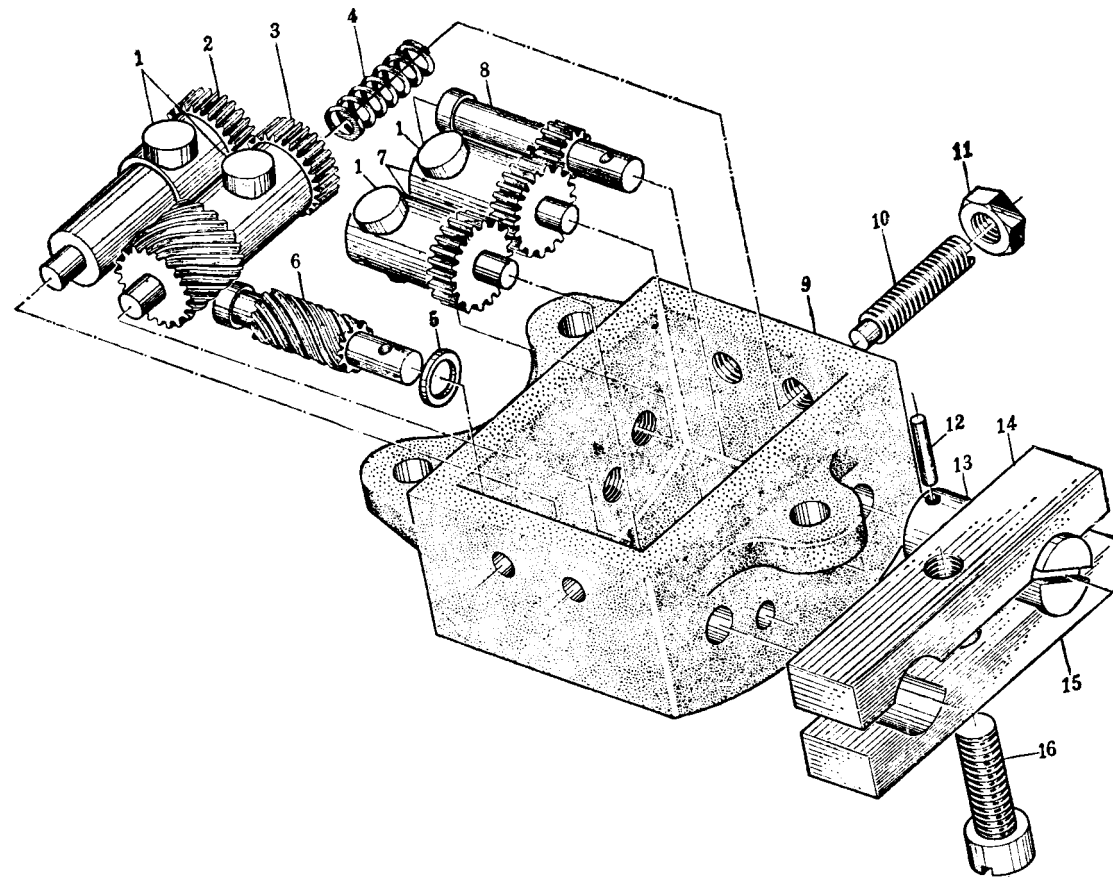

图 2-9-1 磁罗盘 LC-2

Fig.2-9-1 Magnet compass LC-2

插图 Fig.		名 称 Nomenclature	件 号 Part No.	件数 Qty	详见图号 Ref. Fig. No.	材 料 Material	备 注 Remarks
图号 No.	图位编号 Loc. No.						
2-9-1		磁罗盘 Magnet compass	LC-2				
	1	封闭垫片 Sealing spacer	LC-2-39	1		QSi3-1-Y	
	2	接管咀 Nipple	LC-2-38	1		HPb59-1-Y	防磁 Magnet proof
	3	弹簧 Spring	LC-2-37	1		QBe2-M	
	4	轴承支架 Bearing support	LC-2-Z8	1		组合件 Assembly	
	5	罗盘方位盘 Compass azimuth dial	LC-2-Z4	1		组合件 Assembly	
	6	螺母 Nut	4C10.72.M2.5	2		标准件 Standard part	
	7	轴 Shaft	LC-2-26	2		HPb59-1-Y	防磁 Magnet proof
	8	弹簧 Spring	LC-2-27	4		QBe2-Y	

插图 Fig.		名称 Nomenclature	件号 Part No.	件数 Qty	详见图号 Ref. Fig. No.	材料 Material	备注 Remarks
图号 No.	图位编号 Loc. No.						
(2-9-1)	9	垫圈 Washer	4C12.73.d3	2		标准件 Standard part	
	10	齿轮轴 Gear shaft	LC-2-28	1		HPb59-1-Y	防磁 Magnet proof
	11	带磁铁的齿轮 Gear with magnet	LC-2-Z6	1		组合件 Assembly	
	12	带磁铁的齿轮 Gear with magnet	LC-2-Z5	1		组合件 Assembly	
	13	垫片 Spacer	LC-2-64	2~4		H62-Y	防磁 Magnet proof
	14	弹簧垫圈 Spring washer	LC-2-29	2~4		QBe2.5-CY	
	15	齿轮轴 Gear shaft	LC-2-30	1		HPb59-1-Y	防磁 ditto
	16	带磁铁的齿轮 Gear with magnet	LC-2-Z7	2		组合件 Assembly	
	17	平板 Flat plate	LC-2-31	1		HPb59-1-Y	防磁 ditto

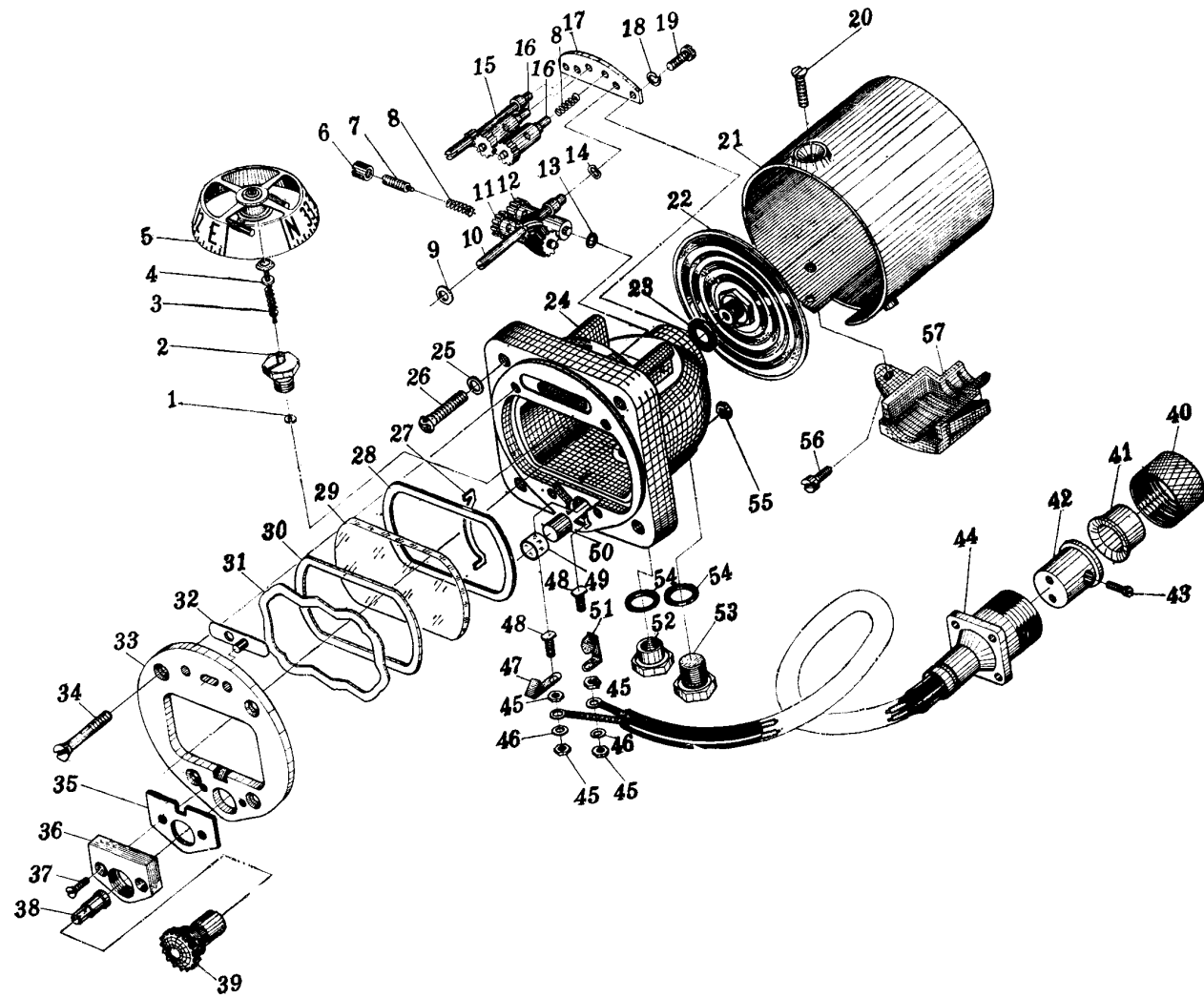
插图 Fig.		名 称 Nomenclature	件 号 Part No.	件数 Qty	详见图号 Ref. Fig. No.	材 料 Material	备 注 Remarks
图号 No.	图位编号 Loc. No.						
(2-9-1)	18	垫圈 Washer	4C13.18.d2	2		标准件 Standard part	
	19	螺钉 Screw	4C1.78.M2×6	2		标准件 ditto	
	20	螺钉 Screw	4C2.72.M2.5×8	3		标准件 ditto	
	21	套罩 Shroud	LC-2-21	1		L4-M	
	22	膜盒 Bellow	LC-2-Z10	1		成件 Finished product	
	23	垫片 Spacer	LC-2-48	1		橡胶 674 Rubber 674	
	24	带螺母的外壳 Case with nut	LC-2-Z2	1		组合件 Assembly	
	25	垫圈 Washer	LC-2-60	4		H62-Y	防磁 Magnet proof
	26	螺钉 Screw	LC-2-53	4		HPb59-1-Y	防磁 ditto

插图 Fig.		名称 Nomenclature	件号 Part No.	件数 Qty	详见图号 Ref. Fig. No.	材料 Material	备注 Remarks
图号 No.	图位编号 Loc. No.						
(2-9-1)	27	航向标线 Lubber line	LC-2-41	1		HPb59-1-Y	防磁 ditto
	28	垫片 Spacer	LC-2-42	1		橡胶 674 Rubber 674	
	29	玻璃 Glass	LC-2-43	1		玻璃 Q/ZY9-71 Glass Q/ZY9-71	
	30	垫片 Spacer	LC-2-49	1		HPb59-1-Y	防磁 Magnet proof
	31	弹簧垫圈 Spring washer	LC-2-44	1		QBe2-C	
	32	闸门阀 Valve	LC-2-Z9	1		组合件 Assembly	
	33	盖 Cover	LC-2-46	1		LY11-CZ	
	34	螺钉 Screw	LC-2-45	1		HPb59-1-Y	防磁 Magnet proof
	35	垫片 Spacer	LC-2-50	1~2		橡胶 1151 Rubber 1151	

插图 Fig.		名称 Nomenclature	件号 Part No.	件数 Qty	详见图号 Ref. Fig. No.	材料 Material	备注 Remarks
图号 No.	图位编号 Loc. No.						
(2-9-1)	36	定光座 Light seat	LC-2-47	1		LY11-CZ	
	37	螺钉 Screw	4C2.73.M2×8	2		标准件 Standard part	
	38	灯泡 Light bulb	LC-2-59	1		EJ-37(成件) Finished product	
	39	灯座 Light socket	LC-2-Z12	1		组合件 Assembly	
	40	连接螺母 Connecting nut	LC-2-76	1		LY11-CZ	
	41	接头套 Joint cover	LC-2-75	1		H62-M	防磁 Magnet proof
	42	插座 Socket	LC-2-Z14	1		组合件 Assembly	
	43	螺钉 Screw	4C1.78.M2×5	2		标准件 Standard part	
	44	连接导线 Wire	LC-2-Z17	1		组合件 Assembly	

插图 Fig.		名称 Nomenclature	件号 Part No.	件数 Qty	详见图号 Ref. Fig. No.	材料 Material	备注 Remarks
图号 No.	图位编号 Loc. No.						
(2-9-1)	45	螺母 Nut	4C9.72.M2	4		标准件 Standard part	
	46	垫圈 Washer	4C12.72.d2	2		标准件 Standard part	
	47	接触片 Contact plate	LC-2-54	1		QSi3-1-Y	
	48	固定螺钉 Fixing screw	LC-2-51	2		HPb59-1-Y	防磁 Magnet proof
	49	聚氯乙烯管 Polyvinyl chloride tube	HG2-64-65	1		聚氯乙烯管 Polyvinyl chloride tube	D=6, L=5
	50	引柱 Leading strut	LC-2-56	1		LY12-CZ	
	51	接触片 Contact plate	LC-2-55	1		QSi3-1-Y	
	52	螺塞 Plug	LC-2-40	1		HPb59-1-Y	防磁 Magnet proof
	53	螺塞 Plug	LC-2-35	1		HPb59-1-Y	防磁 Magnet proof



图 2-9-2 可变电阻器 R-6

Fig.2-9-2 Variable resistor

插图 Fig.		名称 Nomenclature	件号 Part No.	件数 Qty	详见图号 Ref. Fig. No.	材料 Material	备注 Remarks
图号 No.	图位编号 Loc. No.						
(2-9-1)	54	垫片 Spacer	LC-2-34	2		橡胶 674 Rubber 674	防磁 Magnet proof
	55	螺母 Nut	LC-2-52	4		HPb59-1-Y	
	56	螺钉 Screw	4C1.72.M3×8	2		标准件 Standard part	
	57	盖 Cover	LC-2-61	1		增强尼龙 1010 Strengthened nylon	
2-9-2		可变电阻器 Variable resistor	R-6				
	1	外罩 Outer cover	6-3	1		酚醛压塑粉 塑 12-2 Pheno plastic powder, piastic12-2	
	2	带滑触片的轴 Shaft with slide contact plate	6-Zh3	1		组合件 Assembly	
	3	滑触片 Slide contactor	6-9	1		QA17	

插图 Fig.		名称 Nomenclature	件号 Part No.	件数 Qty	详见图号 Ref. Fig. No.	材料 Material	备注 Remarks
图号 No.	图位编号 Loc. No.						
(2-9-2)	4	轴 Shaft	6-6	1		Y12	
	5	弹簧垫片 Spring spacer	通-33	1		QA17	
	6	卡圈 Collar	通-21	1		20F	
	7	衬套 Bush	6-8	1		HPb59-1	
	8	接线片 Lug	6-4	1		H62-Y2	
	9	带芯子的底座 Base plate with wick	6-Zh2	1		组合件 Assembly	
	10	接线片 Lug	6-2	1		H62-Y2	
	11	芯子 Wick	6-1	11		硬钢纸板 1 号 Hard steel plate No.1	
	12	底座 Base plate				酚醛压塑粉 塑 11-12 Pheno plastic powder, piastic11-12	

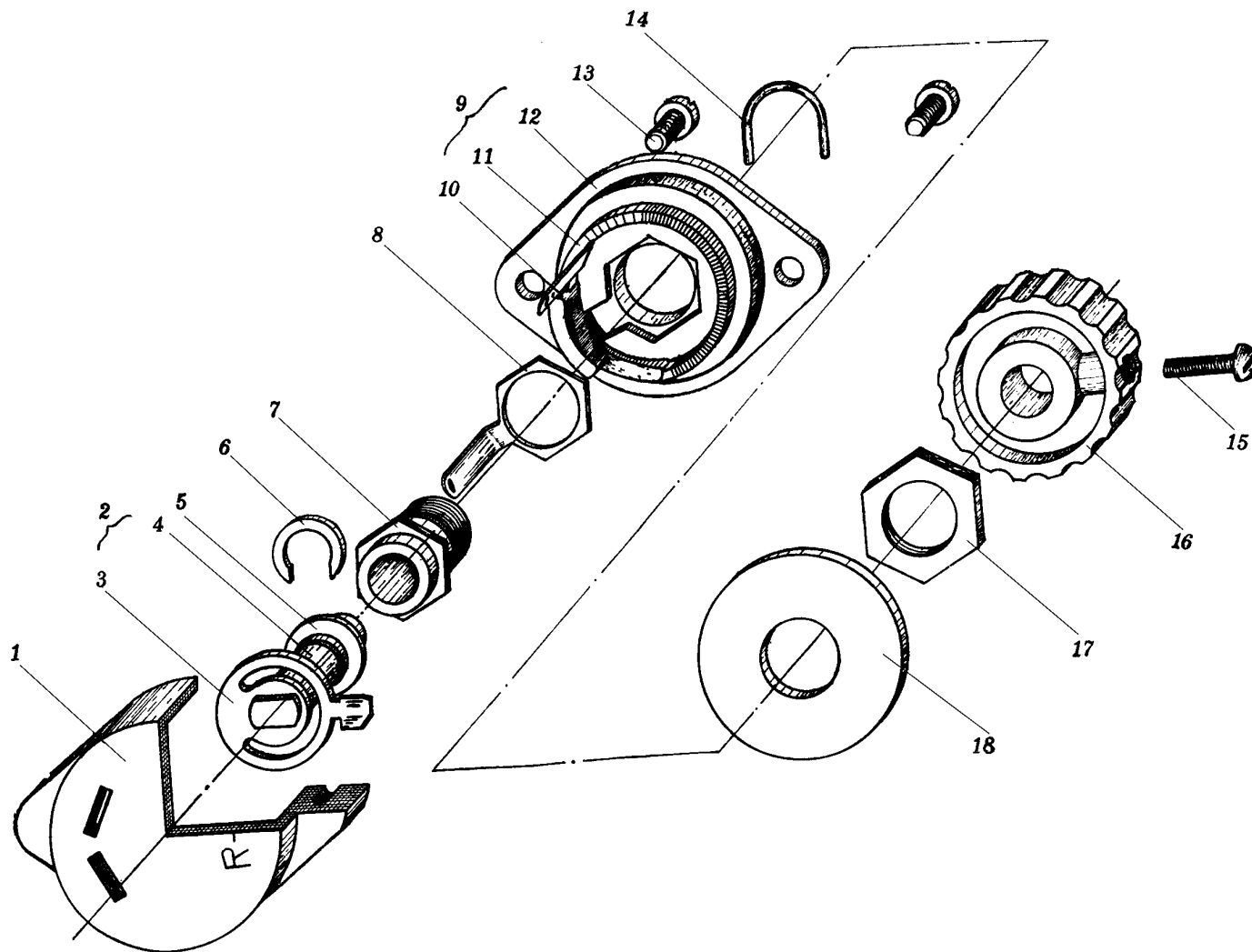

图 2-10-1 航空时钟 301

Fig.2-10-1 Aircraft clock 301

插图 Fig.		名称 Nomenclature	件号 Part No.	件数 Qty	详见图号 Ref. Fig. No.	材料 Material	备注 Remarks
图号 No.	图位编号 Loc. No.						
(2-9-2)	13	螺钉 Screw	M3×7GB65-10	2		标准件 Standard part	
	14	卡圈 Collar	6-10	1		IIa组 Group IIa	
	15	螺钉 Screw	M3×10GB67-10	1		标准件 Standard part	
	16	旋钮 Knob	6-7	1		酚醛压塑粉 塑 11-1 Pheno plastic powder, piastic11-1	
	17	螺帽 Nut	通-17	1		A3	
	18	垫圈 Washer	6-5	1		酚醛层压布板 3025 Phenolic laminal cloth plate 3025	
	2-10-1		航空时钟 Aircraft clock	301			
		1	前盖部分 Forward cover section		2	2-10-2	

插图 Fig.		名称 Nomenclature	件号 Part No.	件数 Qty	详见图号 Ref. Fig. No.	材料 Material	备注 Remarks
图号 No.	图位编号 Loc. No.						
(2-10-1)	2	航时部分 Endurance section		2	2-10-3		
	3	传动及擒纵调速器部分 Drive and escapement governor section		2	2-10-4		
	4	测时部分 Time measuring section		2	2-10-5		
	5	后壳部分 Rear cover section		2	2-10-6		
2-10-2		前盖部分 Forward cover section					
	1	航时时针 Endurance hour hand	125	2		10TR	
	2	航时分针 Endurance minute hand	126	2		10TR	
	3	时针 Hour hand	122	2		10TR	

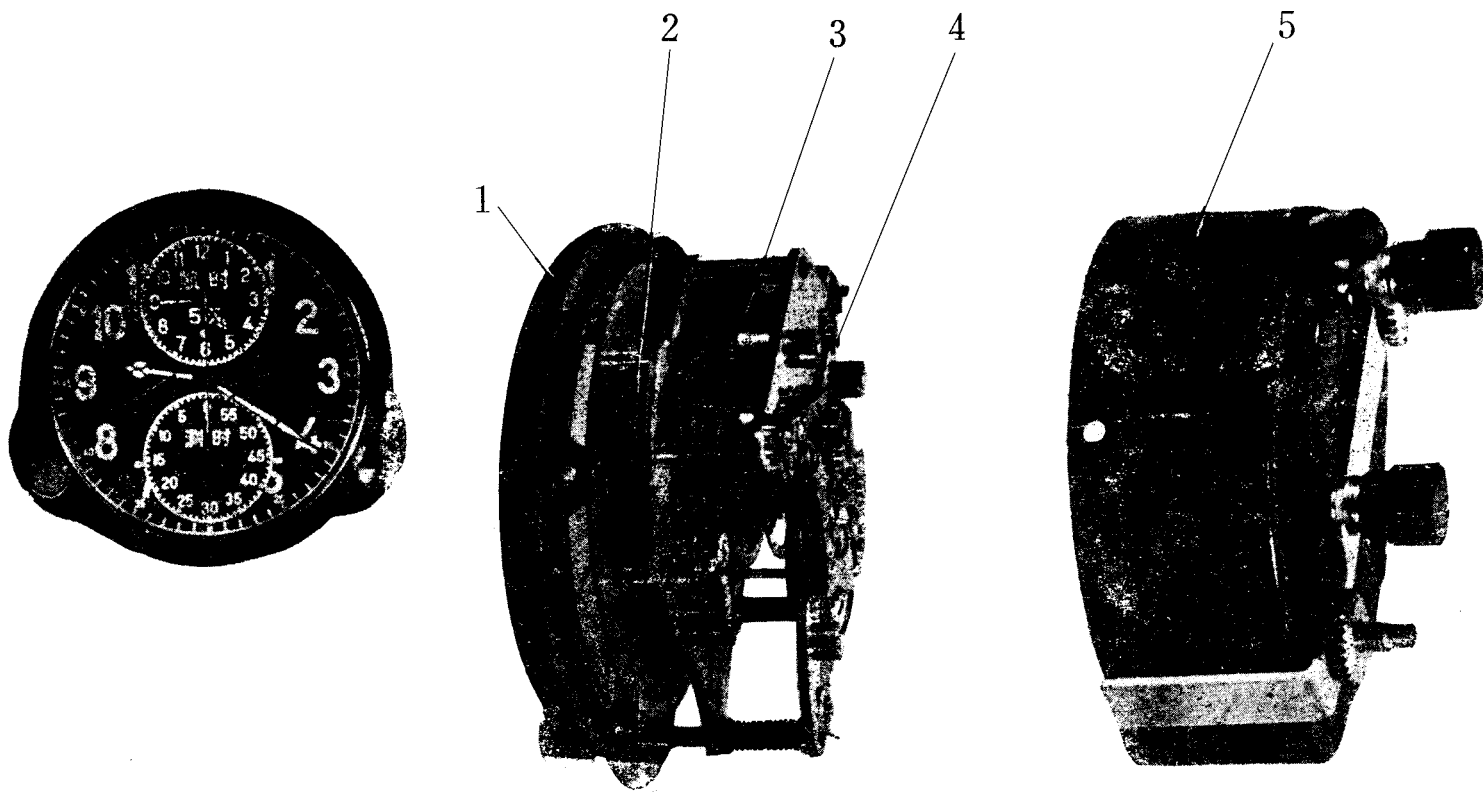

图 2-10-2 前盖部分

Fig.2-10-2 Forward cover section

插图 Fig.		名称 Nomenclature	件号 Part No.	件数 Qty	详见图号 Ref. Fig. No.	材料 Material	备注 Remarks
图号 No.	图位编号 Loc. No.						
(2-10-2)	4	分针 Minute hand	123	2		10TR	
	5	秒针 Second hand	Z-93	2		组合件 Assembly	
	6	壳盖 Cover	248	2		ZA1Si0-2	
	7	垫圈 Washer	249	2		压制纸板 Pressed cardboard	
	8	玻璃 Glass	250	2		聚甲基丙烯酸酯 Methyl acrylic resin	
	9	弹簧卡圈 Spring collar	251	2		H62-Y	
	10	测时起动手柄 Time measurement starting handle	118a	2		HPb59-1-Y	
	11	5号螺钉 Screw No.5	158	4		Y75	
	12	上旋手柄 Wind-up handle	119	2		HPb59-1-Y	

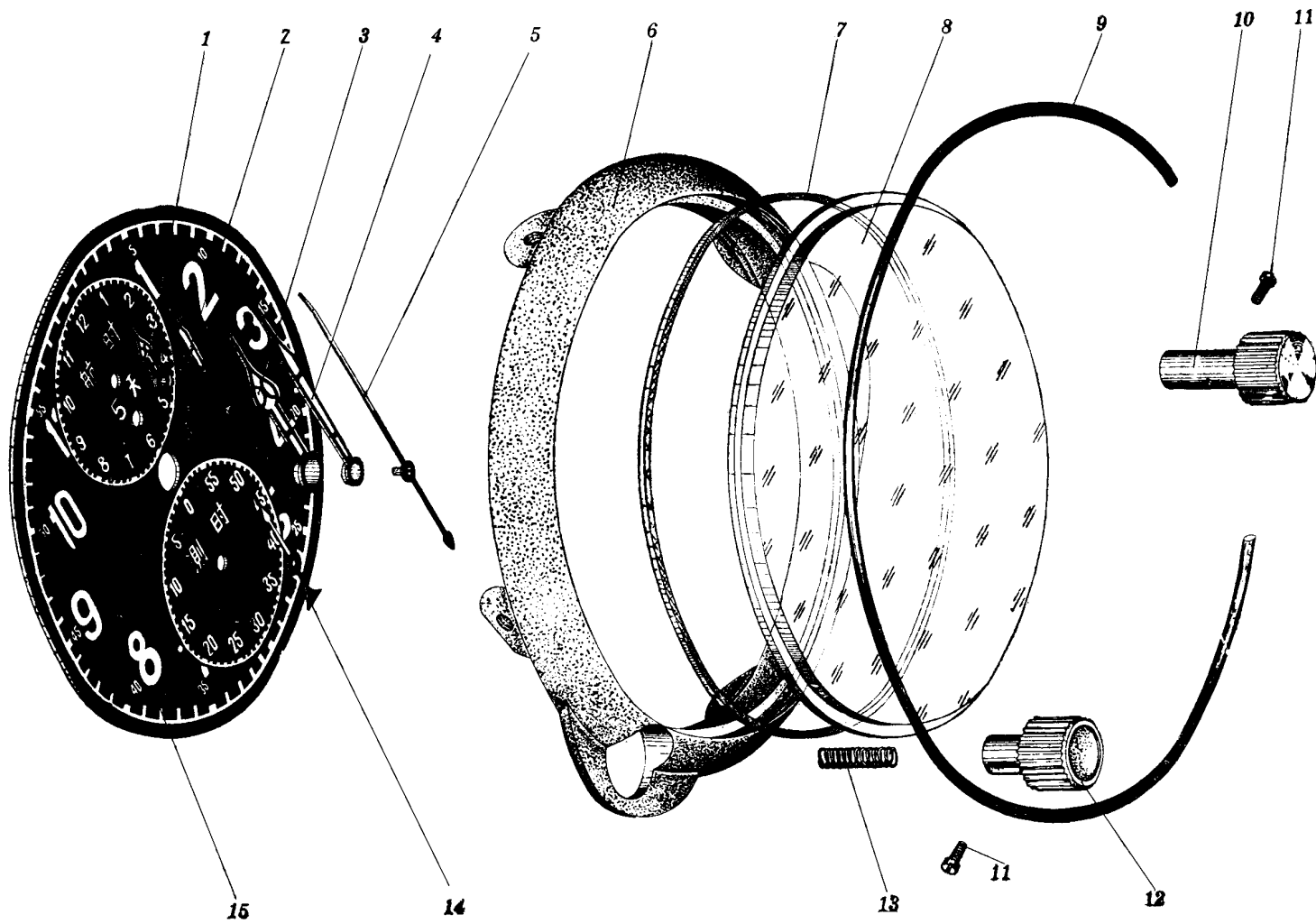

图 2-10-3 航时部分

Fig.2-10-3 Endurance section

插图 Fig.		名称 Nomenclature	件号 Part No.	件数 Qty	详见图号 Ref. Fig. No.	材料 Material	备注 Remarks
图号 No.	图位编号 Loc. No.						
(2-10-2)	13	上弦手柄压簧 Pressing spring of the handle	238	2		65Mn	
	14	测时分针 Minute hand	Z-92	2		组合件 Assembly	
	15	钟面 Clock face	Z-89	2		组合件 Assembly	
2-10-3		航时部分 Endurance section					
	16	下夹板 Lower clamp plate	B-19	2		组合件 Assembly	
	17	下防震器 Lower antivibrator	B-101	2		组合件 Assembly	
	18	7号螺钉 Screw No.7	160	18		Y75	
	19	对轮 Dual gear	Z-38	2		组合件 Assembly	

插图 Fig.		名 称 Nomenclature	件 号 Part No.	件数 Qty	详见图号 Ref. Fig. No.	材 料 Material	备 注 Remarks
图号 No.	图位编号 Loc. No.						
(2-10-3)	20	分轮及航时传动轮 Minute gear and driving gear	Z-43	2		组合件 Assembly	
	21	航时分轮 Minute gear	B-28	2		组合件 Assembly	
	22	航时分轮摩擦簧 Endurance minute gear friction leaf	74	2		T10A	
	23	时轮 Hour gear	Z-67	2		组合件 Assembly	
	24	航时时轮 Endurance hour gear	B-35	2		组合件 Assembly	
	25	航时回零杠杆 Endurance zero-setting lever	Z-68	2		组合件 Assembly	
	26	信号板 Signal panel	Z-75	2		组合件 Assembly	
	27	航时离合杠杆 Endurance clutch lever	Z-71	2		组合件 ditto	
	28	航时离合轮 Endurance clutch wheel	Z-72	2		组合件 ditto	

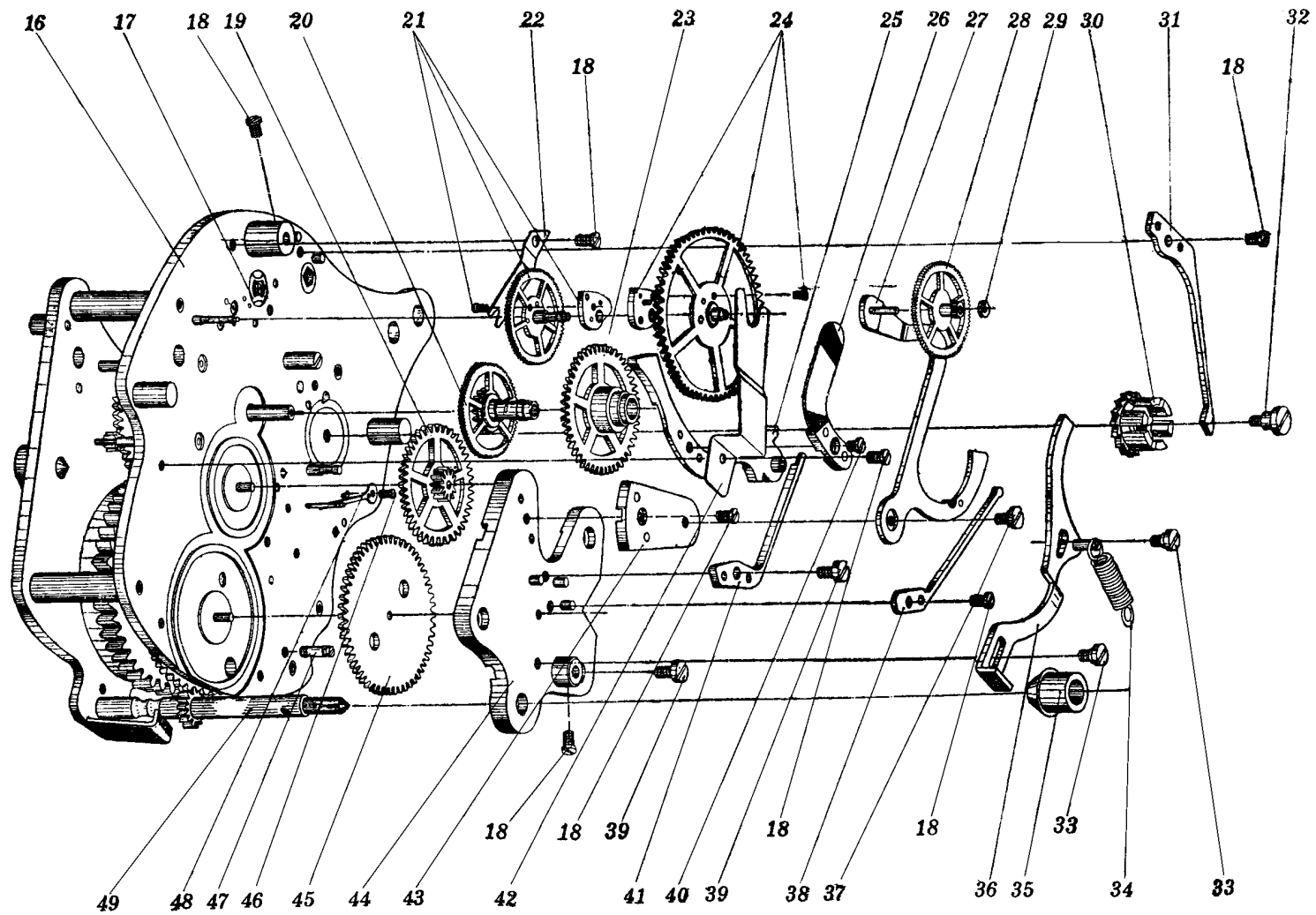
插图 Fig.		名称 Nomenclature	件 号 Part No.	件数 Qty	详见图号 Ref. Fig. No.	材 料 Material	备 注 Remarks
图号 No.	图位编号 Loc. No.						
(2-10-3)	29	航时离合垫圈 Endurance clutch washer	140	2		T10A	
	30	航时控制轮 Endurance control wheel	32	2		T10A	
	31	航时控制弹簧 Endurance control wheel	73	2		T10A	
	32	18号螺钉 Screw No.18	171	2		Y75	
	33	10号螺钉 Screw No.10	163	4		Y75	
	34	航时起动杠杆拉簧 Endurance starting lever drag spring	76	2		65Mn	
	35	锥形套 Conical sleeve	117	2		T10A	
	36	航时起动杠杆 Endurance starting lever	Z-64	2		组合件 Assembly	
	37	12号螺钉 Screw No.12	165	4		Y75	

插图 Fig.		名 称 Nomenclature	件 号 Part No.	件数 Qty	详见图号 Ref. Fig. No.	材 料 Material	备 注 Remarks
图号 No.	图位编号 Loc. No.						
(2-10-3)	38	航时离合杠杆棘爪簧 Endurance clutch lever click spring	72	4		T10A	
	39	2号螺钉 Screw No.2	155	10		Y75	
	40	7a号螺钉 Screw No.7a	160a	2		Y75	
	41	航时回零杠杆簧 Endurance zero setting lever spring	71	2		T10A	
	42	航时时轮摩擦簧 Endurance bour wheel friction spring	75	2		T10A	
	43	航时离合杠杆夹板 Endurance clutch lever clamp plate	Z-69	2		组合件 Assembly	
	44	过轮夹板 Passing wheel clamp panel	Z-41	2		组合件 Assembly	
	45	过轮 Passing wheel	21	2		T10A	
	46	9号螺钉 Screw No.9	162	6		Y75	



图 2-10-4 传动及擒纵调速器部分

Fig.2-10-4 Driving and escapement governor section

插图 Fig.		名称 Nomenclature	件号 Part No.	件数 Qty	详见图号 Ref. Fig. No.	材料 Material	备注 Remarks
图号 No.	图位编号 Loc. No.						
(2-10-3)	47	15号螺钉 Screw No.15	168	2		Y75	
	48	测时分钟摩擦簧 Minute hand friction spring	70	2		QBe2	
	49	上弦轴齿 Winding-up shaft tooth	41	2		T10A	
2-10-4		传动及擒纵调速器部分 Driving and escapement governor section					
	50	三轮宝石 Jewel	Z-12	4		组合件 Assembly	
	51	四轮下宝石 Jewel	Z-14	2		组合件 Assembly	
	52	四轮 Gear	Z-26	2		组合件 Assembly	
	53	三轮 Gear	Z-25	2		组合件 Assembly	

插图 Fig.		名称 Nomenclature	件号 Part No.	件数 Qty	详见图号 Ref. Fig. No.	材料 Material	备注 Remarks
图号 No.	图位编号 Loc. No.						
(2-10-4)	54	中心轮 Centre gear	Z-24	2		组合件 Assembly	
	55	测时分针轮 Time-checking minute hand wheel	Z-20	2		组合件 Assembly	
	56	测时分针夹板 Time-checking minute hand clamp panel	Z-21	2		组合件 Assembly	
	57	3号螺钉 Screw No.3	156	8		Y75	
	58	大传动轮 Big driving gear	Z-22	2		组合件 Assembly	
	59	大钢轮 Big steel gear	14	2		T10A	
	60	条盒轮 Gear	12	2		HPb63-3-Y	
	61	发条 Winding mechanism	79	2		2Cr19Ni9Mo	
	62	条盒轴 Shaft	55	2		T10A	

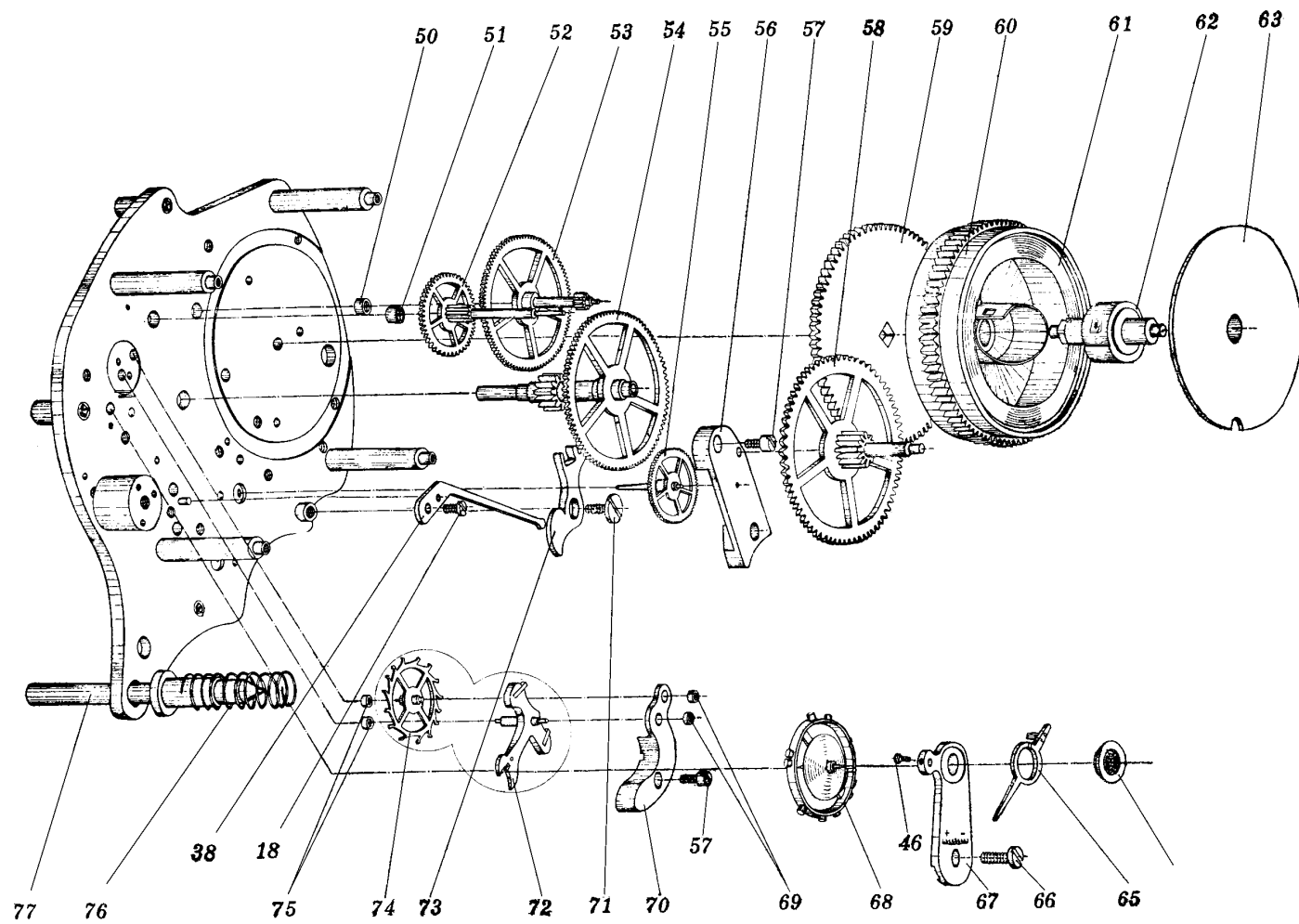
插图 Fig.		名称 Nomenclature	件号 Part No.	件数 Qty	详见图号 Ref. Fig. No.	材料 Material	备注 Remarks
图号 No.	图位编号 Loc. No.						
(2-10-4)	63	条盒盖 Cover	13	2		HPb63-3-Y	
	64	上防震器 Upper antivibrator	B-100	2		组合件 Assembly	
	65	快慢针 Fast-slow hand	Z-59	2		组合件 Assembly	
	66	4号螺钉 Screw No.4	157	2		Y75	
	67	摆夹板 Pendulum clamp plate	Z-56	2		组合件 Assembly	
	68	摆轮 Pendulum	B-31	2		组合件 Assembly	
	69	擒纵上宝石 Upper escapement jewel	Z-16	4		组合件 Assembly	
	70	擒纵夹板 Escapement clamp plate	Z-96	2		组合件 Assembly	
	71	1号螺钉 Screw No.1	154	20		Y75	

插图 Fig.		名称 Nomenclature	件号 Part No.	件数 Qty	详见图号 Ref. Fig. No.	材料 Material	备注 Remarks
图号 No.	图位编号 Loc. No.						
(2-10-4)	72	擒纵叉 Escapement fork	Z-51	2		组合件 Assembly	
	73	棘爪 Click	115	2		T10A	
	74	擒纵轮 Escapement gear	Z-44	2		组合件 Assembly	
	75	擒纵下宝石 Lower escapement jewel	Z-16a	4		组合件 ditto	
	76	测时起动轴压簧 Time-checking starting shaft press spring	77	2		65Mn	
	77	测时起动轴 Time-measuring starting shaft	54	2		T10A	
	2-10-5		测时部分 Time-measuring section				
78		摆动轮 Pendulum	Z-86	2		组合件 Assembly	



图 2-10-5 测时部分

Fig.2-10-5 Time-measuring section

插图 Fig.		名 称 Nomenclature	件 号 Part No.	件数 Qty	详见图号 Ref. Fig. No.	材 料 Material	备 注 Remarks
图号 No.	图位编号 Loc. No.						
(2-10-5)	79	四轮上宝石 Jewel	Z-35	2		组合件 ditto	
	80	上夹板 Upper clamp plate	B-36	2		组合件 ditto	
	81	秒针制动杠杆簧 Second hand stop lever spring leaf	68	2		T10A	
	82	测时控制轮 Time-checking control gear	31	2		T10A	
	83	上弦轴齿锁片 Lock-leaf of winding-up shaft	116	2		T10A	
	84	秒针传动轮 Second drive gear	Z-76	2		组合件 Assembly	
	85	秒针摩擦簧 Second friction spring leaf	239	2		QBe2	
	86	秒针下离合杠杆 Second hand lower clutch lever	Z-101	2		组合件 Assembly	
	87	秒针轮部件 Second hand wheel component	B-47	2		组合件 ditto	

插图 Fig.		名称 Nomenclature	件号 Part No.	件数 Qty	详见图号 Ref. Fig. No.	材料 Material	备注 Remarks
图号 No.	图位编号 Loc. No.						
(2-10-5)	88	秒针离合轮 Second hand clutch gear	Z-99	2		组合件 Assembly	
	89	测时回零杠杆 Time-checking zero setting lever	61	2		T10A	
	90	秒针上离合杠杆 Second hand upper clutch lever	Z-100	2		组合件 Assembly	
	91	秒针离合轮杠杆簧 Second hand clutch wheel lever spring leaf	69	2		T10A	
	92	测时轮夹板 Time-measuring gear clamp plate	Z-85	2		组合件 Assembly	
	93	摆动轴齿杠杆垫圈 Swing shaft tooth lever washer	139	2		T10A	
	94	摆动轴齿杠杆簧 Swing shaft tooth lever spring leaf	65	2		T10A	
	95	测时回零杠杆簧 Time-measuring zero-setting lever spring leaf	66	2		T10A	
	96	摆动轴齿杠杆 Swing shaft tooth lever	Z-88	2		组合件 Assembly	

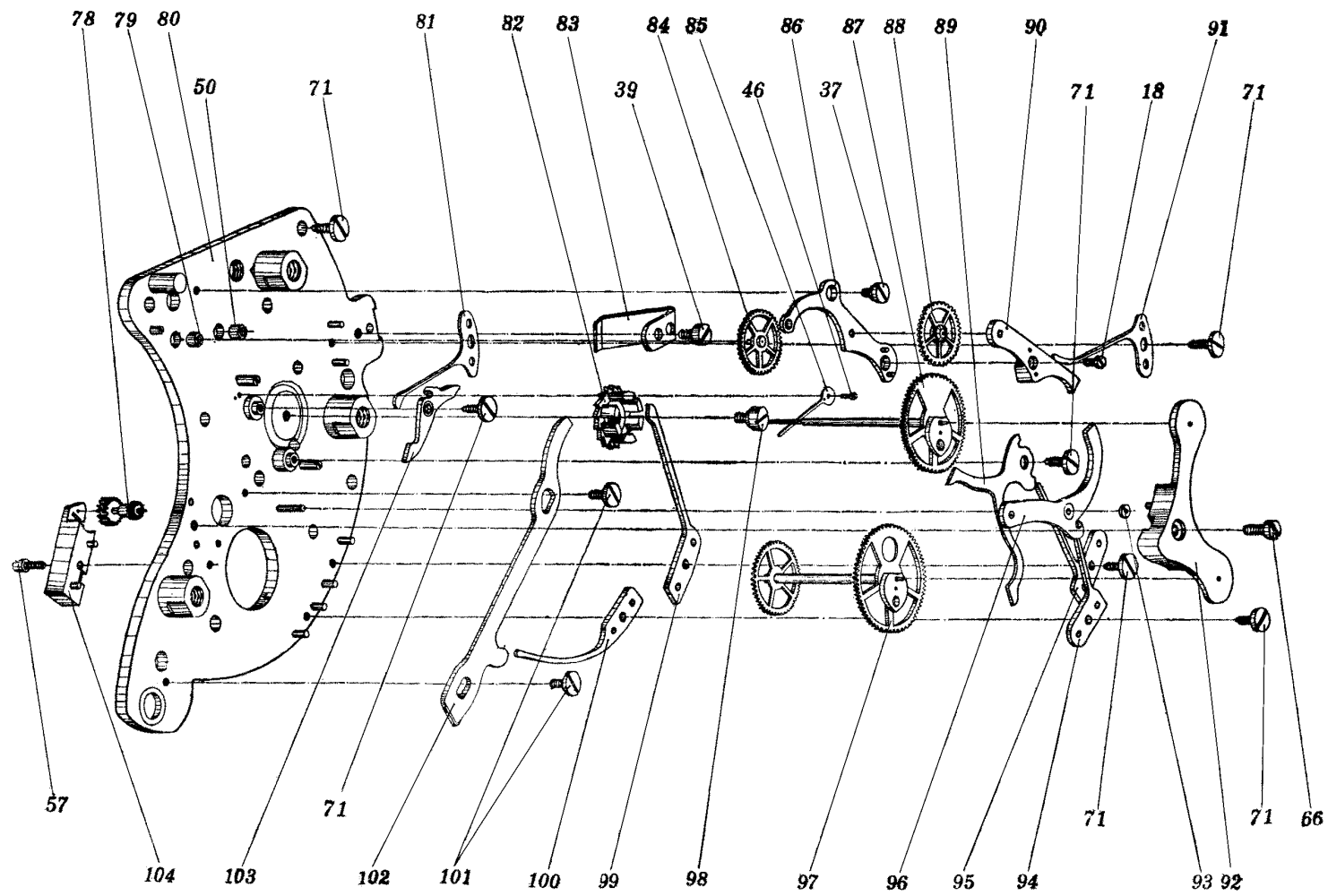
插图 Fig.		名 称 Nomenclature	件 号 Part No.	件数 Qty	详见图号 Ref. Fig. No.	材 料 Material	备 注 Remarks
图号 No.	图位编号 Loc. No.						
(2-10-5)	97	测时分轮及传动轮 Time-measuring gear and drive gear	B-49	2		组合件 Assembly	
	98	19号螺钉 Screw No.19	172	2		Y75	
	99	测时控制轮簧 Time-measuring control gear spring leaf	67	2		T10A	
	100	测时起动杠杆簧 Time-measuring starting lever spring leaf	64	2		T10A	
	101	11号螺钉 Screw No.11	164	4		Y75	
	102	测时起动杠杆 Time-measuring starting lever	59	2		T10A	
	103	秒针制动杠杆 Second hand stop-lever	62	2		T10A	
	104	摆动轴齿夹板 Swing shaft tooth clamp plate	Z-37	2		组合件 Assembly	



图 2-10-6 后壳部分

Fig.2-10-6 Rear cover section

插图 Fig.		名称 Nomenclature	件号 Part No.	件数 Qty	详见图号 Ref. Fig. No.	材料 Material	备注 Remarks
图号 No.	图位编号 Loc. No.						
2-10-6		后壳部分 Rear cover section					
	105	固定卡子螺母 Nut for fixing lock pin	142	4		HPb63-3-Y	
	106	弹簧垫圈 Spring washer	136	4		T10A	
	107	固定螺钉垫圈 Washer for fixing screw	135	12		T10A	
	108	固定卡子 Fixing lock pin	137	2		20	
	109	加热器固定螺钉 Screw for fixing heater	236	12		HPb63-3-Y	
	110	加热器部件 Heater component	B-75	2		组合件 Assembly	
	111	14号螺钉 Screw No.14	167	6		HPb63-3-Y	
	112	13号螺钉 Screw No.13	166	6		Y75	

插图 Fig.		名 称 Nomenclature	件 号 Part No.	件数 Qty	详见图号 Ref. Fig. No.	材 料 Material	备 注 Remarks
图号 No.	图位编号 Loc. No.						
(2-10-6)	113	外壳带盖片 Housing with cover plate	Z-91	1		组合件 Assembly	
	114	16号螺钉 Screw No.16	169	2		Y75	
	115	13a号螺钉 Screw No.13a	166a	1		HPb63-3-Y	
	116	固定螺母 Fixing nut	141	2		710A	

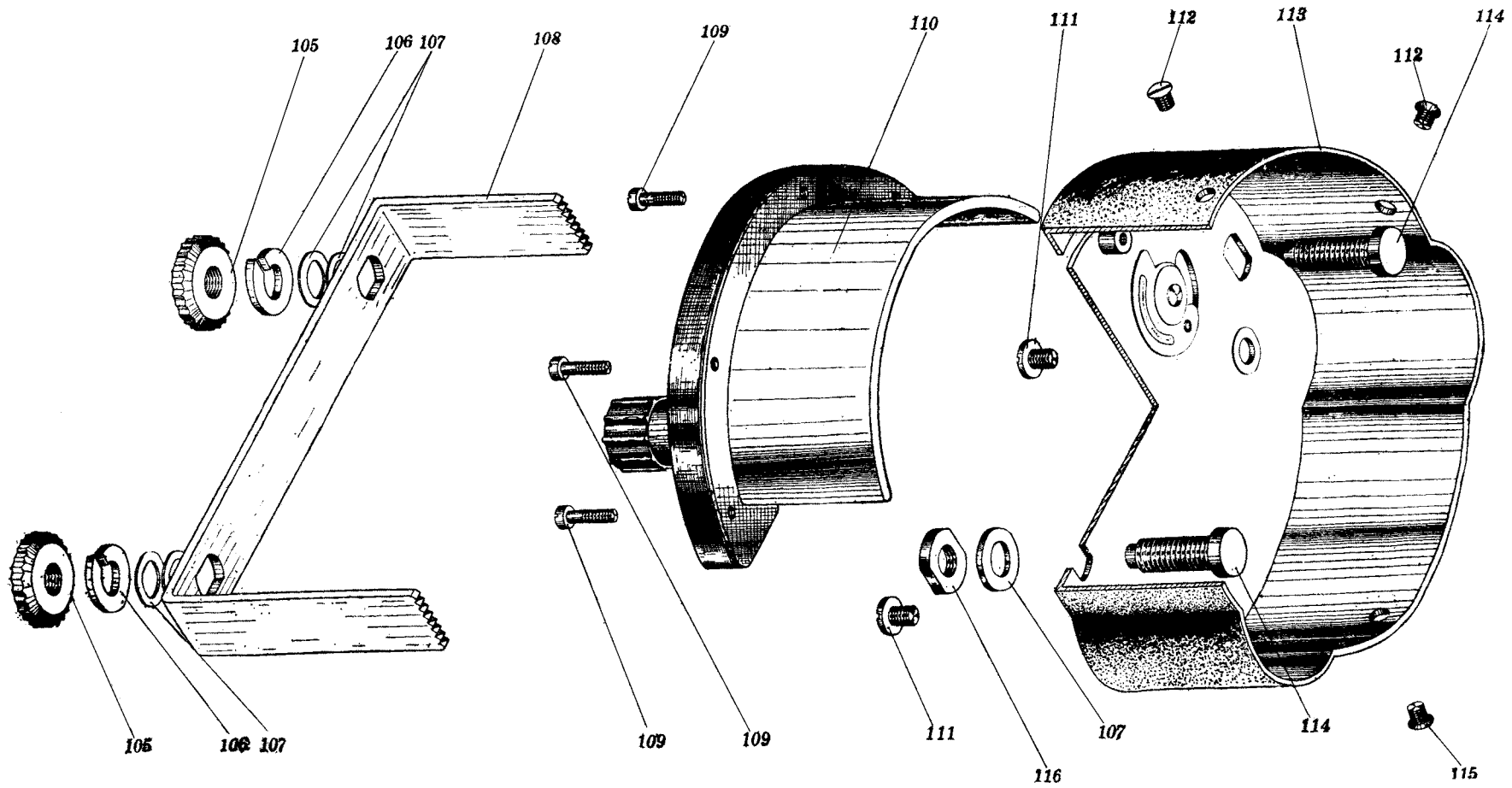

图 2-11-1 电流电压指示器 ZAV-2

Fig.2-11-1 Current and voltage indicator ZAV-2

插图 Fig.		名称 Nomenclature	件号 Part No.	件数 Qty	详见图号 Ref. Fig. No.	材料 Material	备注 Remarks
图号 No.	图位编号 Loc. No.						
2-11-1		电流电压指示器 Current and voltage indicator	ZAV-2				
	1	螺钉 Screw	M3×16GB67-HPb59-1	4		标准件 Standard part	黑色氧化 Black oxidizing
	2	垫圈 Washer	3GB848-H62	4		标准件 Standard part	黑色氧化 ditto
	3	外壳组合 Gase assembly	5SH.301.027	1		组合件 Assembly	
	4	密封垫圈 Sealing washer	8SH.370.015	1		橡胶 1143 Rubber 1143	
	5	盖子 Cover	8SH.314.015	1		DT1A- II -S	
	6	螺钉 Screw	M3×6GB68-HPb59-1	3		标准件 Standard part	黑色氧化 ditto
	7	铅封碗 Lead seal cup	8SH.885.004	1		H62	
	8	螺钉 Screw	M2×4GB68-10	1		标准件 Standard part	镀锌 Zinc plating

插图 Fig.		名称 Nomenclature	件号 Part No.	件数 Qty	详见图号 Ref. Fig. No.	材料 Material	备注 Remarks
图号 No.	图位编号 Loc. No.						
(2-11-1)	9	螺钉 Screw	M2.5×6GB68-10	2		标准件 Standard part	镀锌 ditto
	10	磁屏 Magnetic shield	8SH.366.004	1		DT1A	
	11	螺钉 Screw	M3×14GB837-10	2		标准件 Standard part	镀锌 ditto
	12	活动系统 Movable system	5SH.530.015	1		装配件 Assembly	
	13	悬臂装配 Cantilever assembly	5SH.593.002	1		装配件 Assembly	
	14	铁心 Drop core	8SH.615.003	1		DT1A- II	
	15	支架 Support	8SH.043.001	1		ZL7	
	16	垫圈 Washer	3GB848-10	1		标准件 Standard part	镀锌 Zinc plating
	17	螺钉 Screw	M3×8GB65-10	5		标准件 Standard part	镀锌 ditto

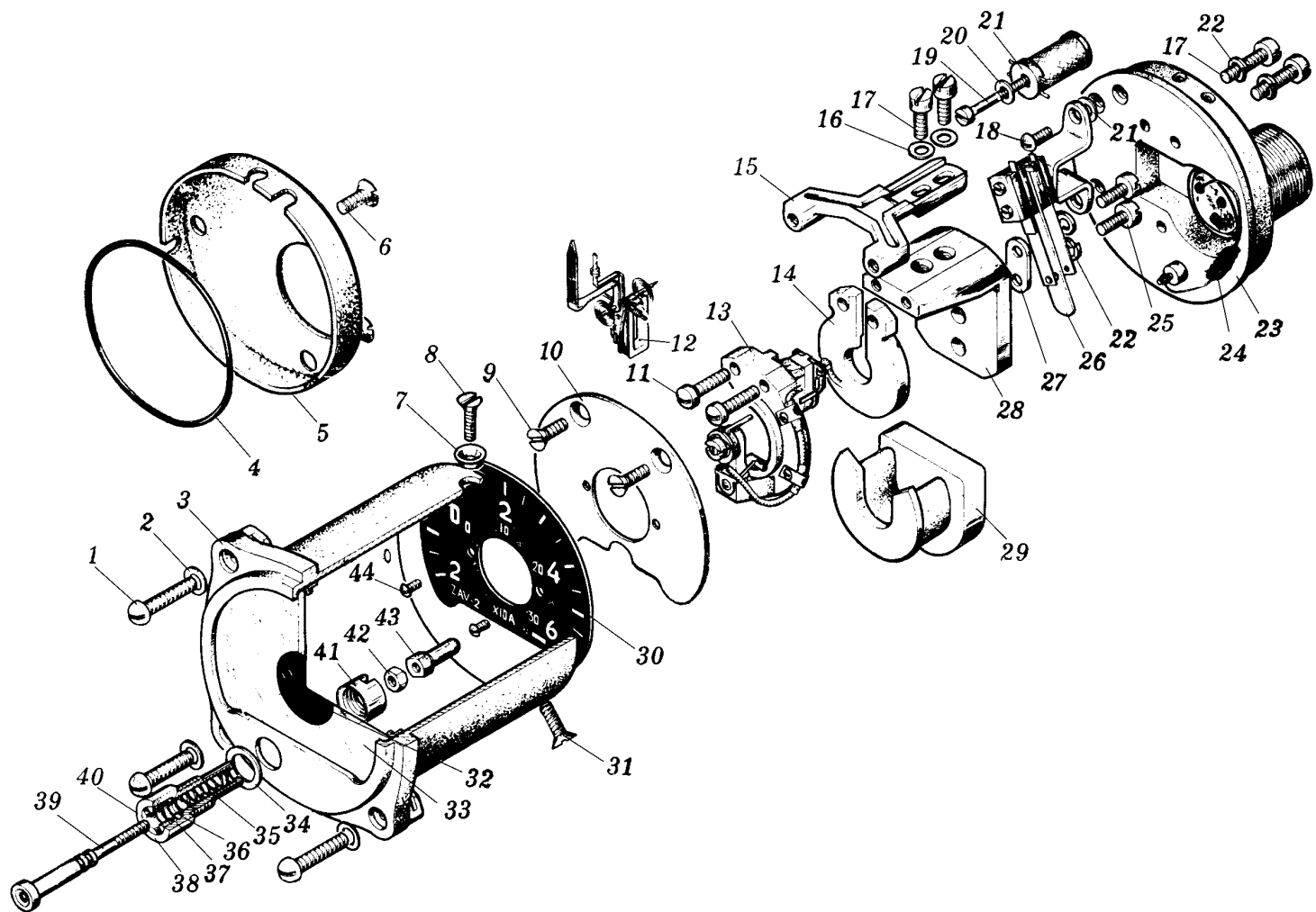
插图 Fig.		名称 Nomenclature	件号 Part No.	件数 Qty	详见图号 Ref. Fig. No.	材料 Material	备注 Remarks
图号 No.	图位编号 Loc. No.						
(2-11-1)	18	螺钉 Screw	M2.5×8GB67-10	2		标准件 Standard part	镀锌 Zinc plating
	19	螺钉 Screw	M2.5×22GB65-HPb59-1	1		标准件 ditto	纯化 Passivation
	20	垫圈 Washer	M2.5GB848-H62	3~9		标准件 ditto	镀锌 Zinc plating
	21	电阻线圈 Resistance coil	5SH.525.001	1		装配件 Assembly	
	22	垫圈 Washer	3GB93-65Mn	5		标准件 Standard part	镀锌 Zinc plating
	23	底座组合 Base plate assembly	5SH.058.002	1		组合件 Assembly	
	24	温度补偿器 Temperature compensator	5SH.595.000	1		装配件 Assembly	
	25	螺钉 Screw	M3×10GB67-10	2		标准件 Standard part	镀锌 Zinc plating
	26	接触器 Contactor	5SH.555.000	1		装配件 Assembly	

插图 Fig.		名 称 Nomenclature	件 号 Part No.	件数 Qty	详见图号 Ref. Fig. No.	材 料 Material	备 注 Remarks
图号 No.	图位编号 Loc. No.						
(2-11-1)	27	垫片 Spacer	8SH.150.004	1		10	
	28	磁导体 Magnetic conductance	8SH.617.001	1		B1F	
	29	磁铁装配 Magnet assembly	5SH.610.003	1		组合件 Assembly	
	30	刻度盘 Scale	8SH.444.082	1		L6-Y	
	31	螺钉 Screw	M3×8GB68-HPb59-1	3		标准件 Standard part	黑色氧化 Black oxidizing
	32	卡环 Collar	8SH.296.009	1		H62-Y2	
	33	玻璃 Glass	8SH.402.008	1		航空仪表玻璃 Aviation instrument glass	T=2
	34	密封垫圈 Sealing washer	8SH.370.014	1		橡胶 1143 Rubber 1143	
	35	弹簧 Spring	8SH.281.001	1		II a 组 Group II a	

插图 Fig.		名称 Nomenclature	件号 Part No.	件数 Qty	详见图号 Ref. Fig. No.	材料 Material	备注 Remarks
图号 No.	图位编号 Loc. No.						
(2-11-1)	36	密封垫圈 Sealing washer	8SH.370.016	1		工业用毛毡 112-44 Industrial felt 112-44	
	37	止动圈 Stop ring	8SH.270.008	1		HPb59-1	
	38	接头 Connector	8SH.177.000	1		HPb59-1	
	39	接触杆组合 Contact rod assembly	5SH.525.000	1		装配件 Assembly	
	40	专用螺塞 Special plug	8SH.946.004	1		HPb59-1	
	41	专用螺母 Special nut	8SH.946.005	1		HPb59-1	
	42	螺母 Nut	BM2.5GB52-10	1		标准件 Standard part	镀锌 Zinc plating
	43	接触头 Contact	8SH.271.000	1		酚醛压塑料 4010 Phenolic plastic 4010	
	44	刻度盘螺钉 Scale screw	8SH.901.005	2		HPb59-1	黑色氧化 Black oxidizing



图 2-11-2 分流器 QFL-5
 Fig.2-11-2 Shunt QFL-5

插图 Fig.		名称 Nomenclature	件号 Part No.	件数 Qty	详见图号 Ref. Fig. No.	材料 Material	备注 Remarks
图号 No.	图位编号 Loc. No.						
(2-11-1)		导线 Wire		按需要 Per.reqt		聚氯乙烯导线 AVR Polyvinyl chboride AVR	F=0.06mm ²
2-11-2		分流器 Shunt	QFL-5				
	1	螺母 Nut	BM4GB52-10	2		标准件 Standard part	镀锌 Zinc plating
	2	垫圈 Washer	4GB93-65Mn	2		标准件 ditto	镀锌 ditto
	3	垫圈 Washer	4GB848-10	2		标准件 ditto	镀锌 ditto
	4	螺钉 Screw	M4×16GB65-10	2		标准件 ditto	镀锌 ditto
	5	接线片 Lup	8SH.516.012	2		H62-Y2	
	6	垫圈 Washer	5GB93-65Mn	2		标准件 Standard part	镀锌 Zinc plating

插图 Fig.		名 称 Nomenclature	件 号 Part No.	件数 Qty	详见图号 Ref. Fig. No.	材 料 Material	备 注 Remarks
图号 No.	图位编号 Loc. No.						
(2-11-2)	7	螺栓	M5×10GB29-HPb59-1	2		标准件	镀镍
		Bolt				ditto	Nickel plating
	8	螺钉	M3×6GB65-HPb59-1	2		标准件	镀镍
		Screw				ditto	ditto
	9	垫圈	3GB93-65Mn	2		标准件	镀锌
		Washer				ditto	Zinc plating
	10	垫圈	A3GB97-H62	2		标准件	镀银
		Washer				ditto	Silvering plating
	11	带分流片的接头	5SH.582.007	1		组合件	
		Connector with shunt plate				Assembly	
	12	底座	8SH.022.002	1		酚醛压塑料 塑 11-10	
		Base plate				Phenolic plastic, plastic11-10	
	13	螺钉	M3×8GB65-HPb59-1	4		标准件	镀镍
Screw		Standard part			Nickel plating		
2-12		冷气压力表	BYQ80-1A				
		Pneumatic pressure indicator					

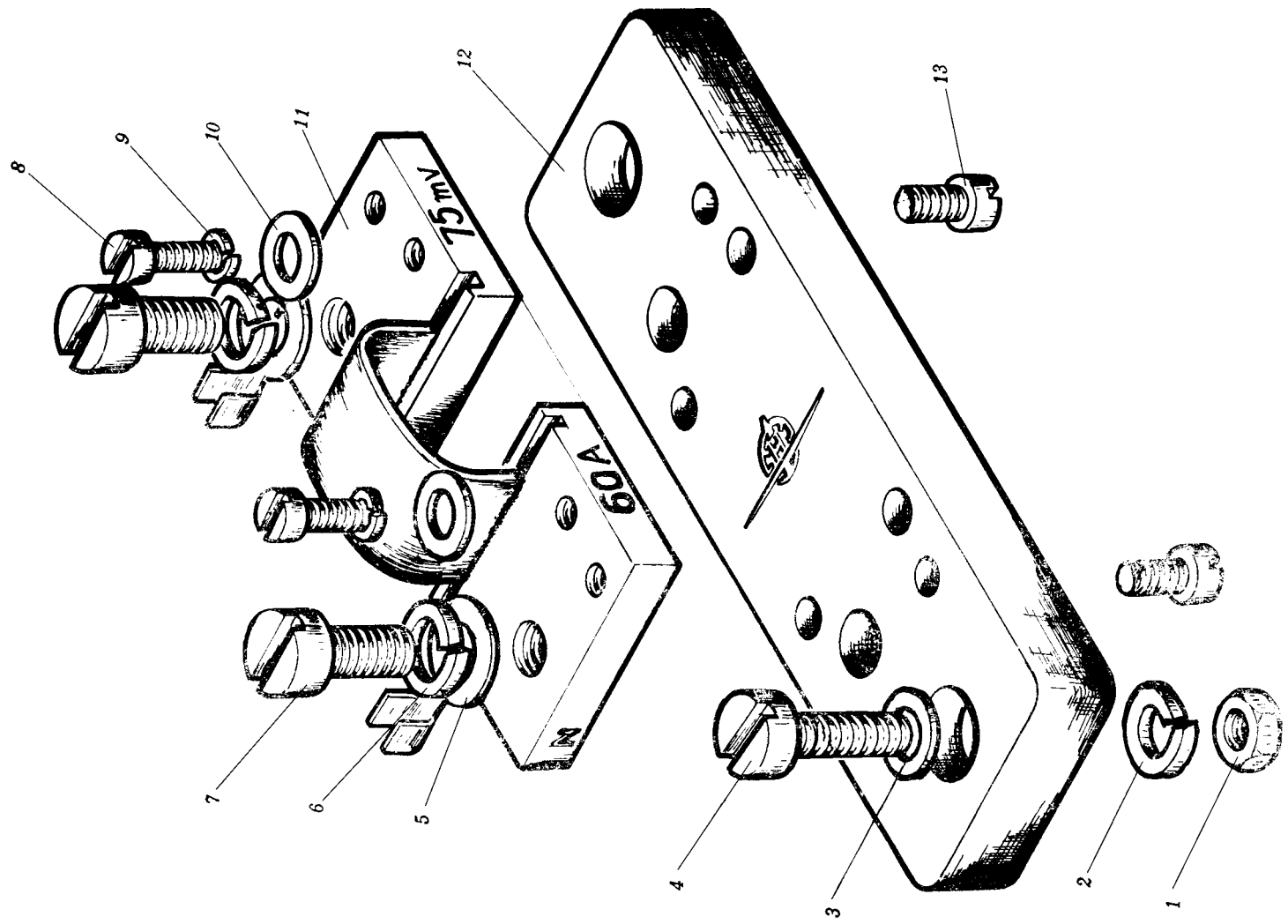

图 2-12 冷气压力表 BY080-1A
Fig.2-12 Pneumatic pressure indicator

插图 Fig.		名称 Nomenclature	件号 Part No.	件数 Qty	详见图号 Ref. Fig. No.	材料 Material	备注 Remarks
图号 No.	图位编号 Loc. No.						
(2-12)	1	外壳 Case	BYQ250-00-03	1		酚醛塑料 塑 11-1 Phenolic plastic, plastic11-1	
	2	粘贴纸 Sticking paper	BYQ250-00-02	1		卷烟纸 Cigarette paper	
	3	缓冲器 Buffer	BYQ250-00-07	1		HPb59-1-Y	d=0.25
	4	沉头螺钉 Countersink screw	M4×8GB68-66	2		标准件 Standard part	
	5	支持架组合 Support assembly	BYQ80-10-00	1		组合件 Assembly	
	6	下平板组合 Lower flat plate assembly	BYQ250-21-00	1		组合件 Assembly	
	7	圆柱头螺钉 Cylindrical screw	M3×6GB65-66	2		标准件 Standard part	
	8	扇形齿轮组合 Combination of multited gear	BYQ80-21-00	1		组合件 Assembly	
	9	牵引杆销子 Traction rod pin	BYQ250-00-01	1		QSn4-3	

插图 Fig.		名 称 Nomenclature	件 号 Part No.	件数 Qty	详见图号 Ref. Fig. No.	材 料 Material	备 注 Remarks
图号 No.	图位编号 Loc. No.						
(2-12)	10	小齿轮 Pinion	BYQ80-20-01	1		2Cr13Ni2	
	11	下平板 Lower plate	BYQ250-21-01	1		HPb59-1-Y	
	12	圆柱头螺钉 Cylindrical screw	BYQ250-21-02	2		HPb59-1-Y	
	13	开口卡圈 Split clip ring	BYQ250-00-06	1		10	
	14	表面玻璃 Eye glass	BYQ250-00-05	1		窗玻璃 Window glass	
	15	游丝组合 Combination of hairspring	BYQ250-23-00	1		组合件 Assembly	
	16	橡胶垫圈 Rubber washer	BYQ250-00-04	1		黑色橡胶丁苯 3160 Black butadiene styrene rubber	
	17	指针组合 Combination of pointer	BYQ250-40-00	1		组合件 Assembly	
	18	刻度盘组合 Combination of scale	BYQ80-30-00	1		组合件 Ditto	

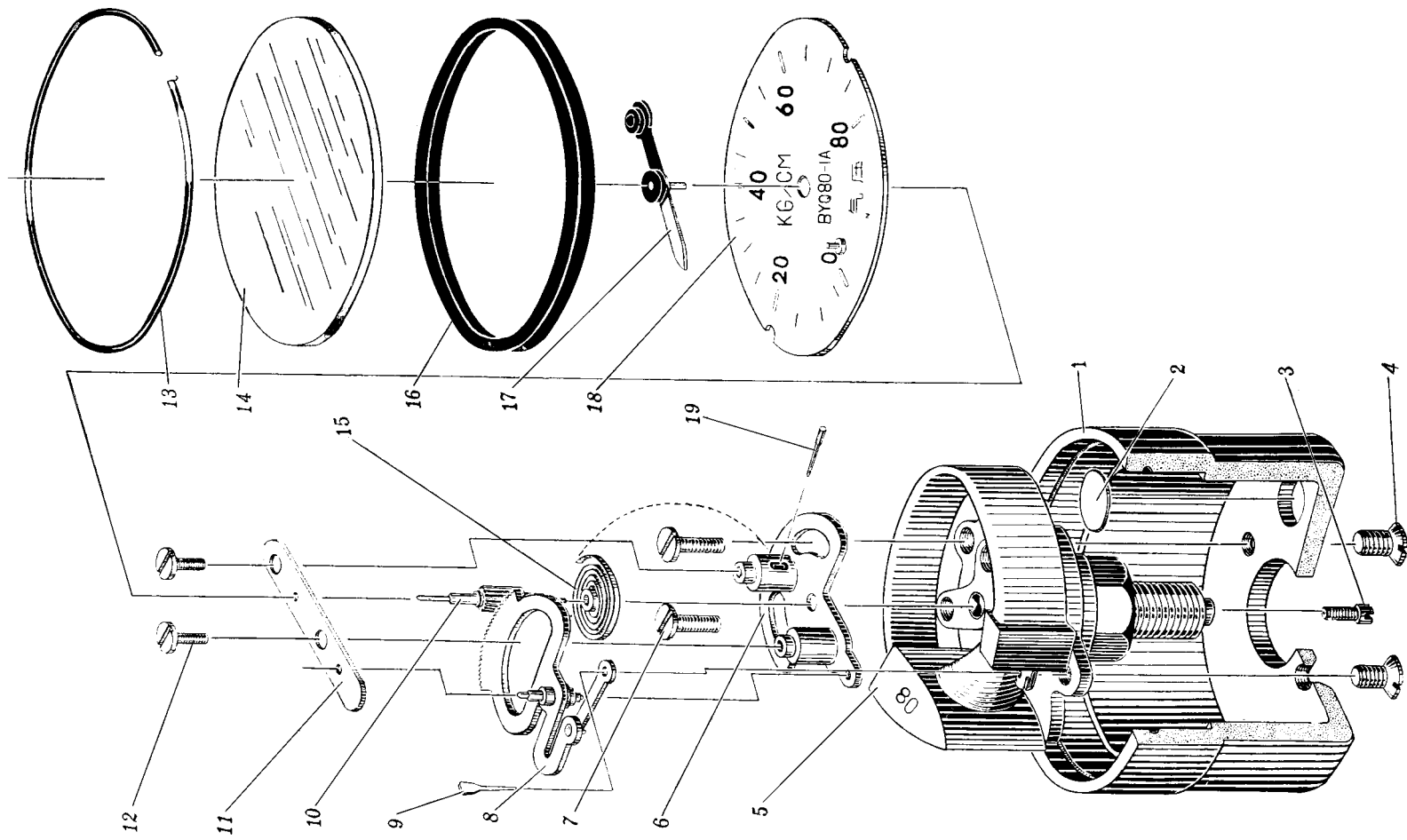

图 2-13-1 转速指示器 ZZ30-1C

Fig.2-13-1 Tachometer indicator ZZ30-1C

插图 Fig.		名称 Nomenclature	件号 Part No.	件数 Qty	详见图号 Ref. Fig. No.	材料 Material	备注 Remarks
图号 No.	图位编号 Loc. No.						
(2-12)	19	销子 Pin	BYQ250-20-04	1		HPb59-1-Y	
2-13-1		转速指示器 Tachometer indicator	ZZ30-1C				
	1	带螺母的外壳 Outer casing with nut	89 011 32	1		组合件 Assembly	
	2	垫圈 Washer	3GB848-HPb59-1-Y	4		标准件 Standard part	
	3	螺钉 Screw	86 119 01	4		HPb59-1-Y	
	4	屏蔽盒 Shielded box	89 252 58	1		组合件 Assembly	
	5	分流片 Divided flow piece	84 640 02/14/15/16	1		热磁合金 Thermo magnetic alloy	
	6	磁铁 Magnet	89 435 35	1		A1Ni2	

插图 Fig.		名称 Nomenclature	件号 Part No.	件数 Qty	详见图号 Ref. Fig. No.	材料 Material	备注 Remarks
图号 No.	图位编号 Loc. No.						
(2-13-1)	7	圆螺母 Round nut	86 290 10	1		20	
	8	敏感元件 Sensory element	89 370 01	1		组合件 Assembly	
	9	螺钉 Screw	M2×8GB65-HPb59-1-Y	6		标准件 Standard part	
	10	弹簧垫圈 Spring washer	2GB93-HPb59-1-Y	6		标准件 Ditto	
	11	游丝固定柱 Hairspring fixing stub	80 230 01	1		HPb59-1-M	
	12	销子 Pin	86 490 01	1		HPb59-1-Y	
	13	中心板 Center plate	80 030 08	1		LY12-CZ	轴承 8921002 压在中心板上 Bearing 8921002 is pressed on the central plate
	14	带衬套的游丝 Hairspring with bush	S 89 325 91	1		成件 Fimished product	
	15	轴 Shaft	82 020 11A	1		T10A	

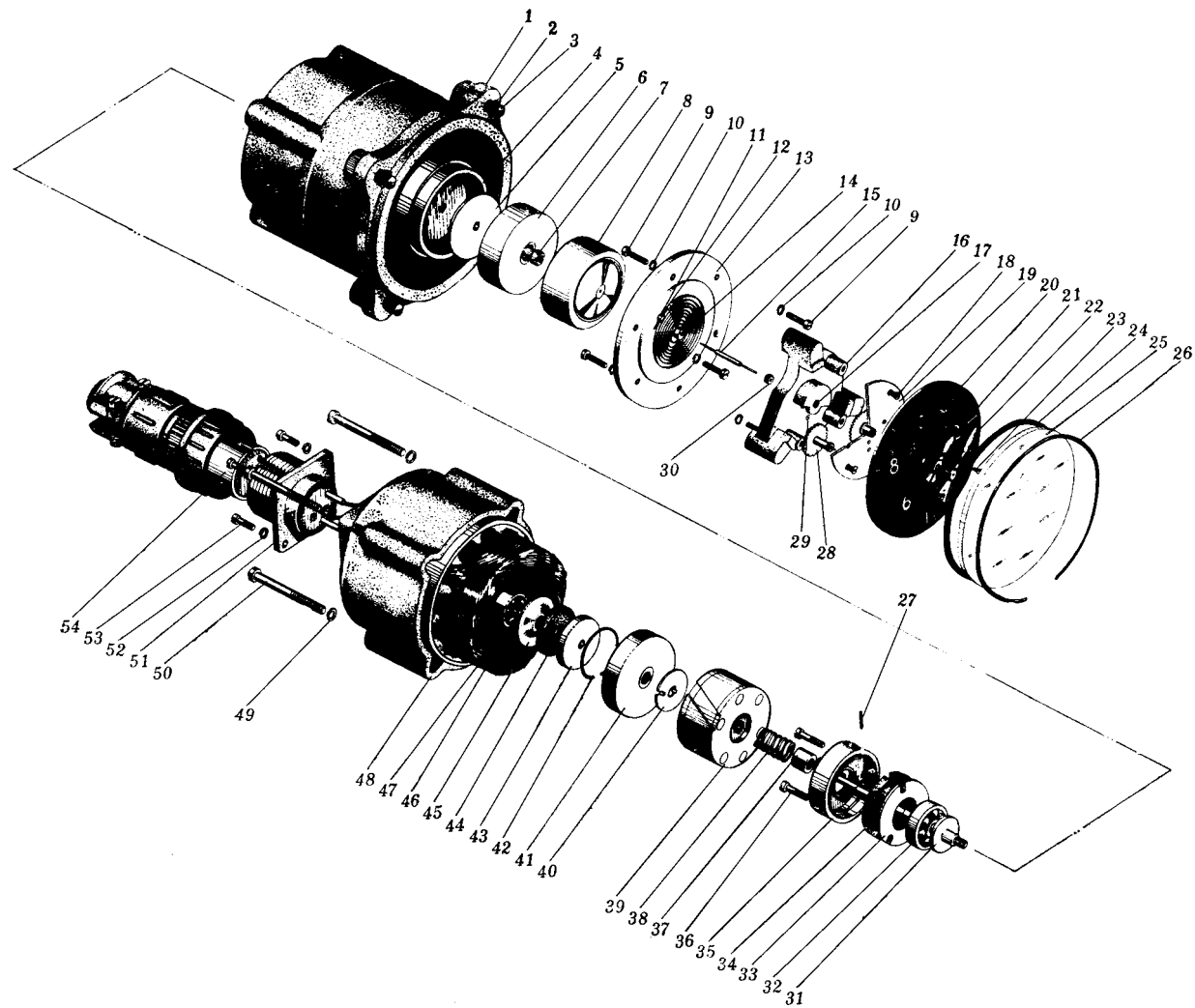
插图 Fig.		名称 Nomenclature	件号 Part No.	件数 Qty	详见图号 Ref. Fig. No.	材料 Material	备注 Remarks
图号 No.	图位编号 Loc. No.						
(2-13-1)	16	三角架 V-frame	82 030 03A	1		ZL102	
	17	宝石螺钉 Gemstone screw	S89 210 91	1		组合件 Assembly	
	18	固定螺钉 Fixing screw	86 129 01	3		HPb59-1-Y	
	19	带齿轮的平板 Flat plate with gear	89 030 09	1		组合件 Ditto	
	20	刻度盘 Scale	82 711 28	1		L4-Y	
	21	短指针 Short pointer	82 730 08	1		LY12-CZ	
	22	装配成的长指针 Finished long pointer	89 242 58	1		组合件 Assembly	
	23	刻度盘螺钉 Scale screw	AM1.6×3-2Q/ZY51-72(13)	2		HPb59-1-Y	
	24	密封圈 Seal ring	87 210 60	1		橡胶 1150 Rubber 1150	

插图 Fig.		名 称 Nomenclature	件 号 Part No.	件数 Qty	详见图号 Ref. Fig. No.	材 料 Material	备 注 Remarks
图号 No.	图位编号 Loc. No.						
(2-13-1)	25	玻璃 Glass	87 010 12	1		玻璃 Glass	
	26	卡簧 Circlip	83 090 04	1		H62-Y	
	27	销子 Pin	86 402 17	1		T10A	
	28	跨轮 Gear	89 110 01	1		组合件 Assembly	
	29	轴承 Bearing	82 100 01	1		QAL9-2-Y	
	30	小齿轮 Pinion	81 010 01	1		HPb59-1-Y	
	31	转子轴 Rotor shaft	82 050 29	1		2Cr13	
	32	滚珠轴承 Ball bearing	E1000095YM	1		成件 Fimished product	
	33	油垫盖 Washer cover	86 308 71	1		HPb59-1-Y	

插图 Fig.		名 称 Nomenclature	件 号 Part No.	件数 Qty	详见图号 Ref. Fig. No.	材 料 Material	备 注 Remarks
图号 No.	图位编号 Loc. No.						
(2-13-1)	34	毡垫 Felt	87 212 06	1		毛毡 112-44 Felt 112-44	
	35	油垫外圈 Outer ring of washer	80 160 33	1		LY12-CZ	
	36	螺钉 Screw	M2×10GB65-HPb59-1-Y	3		标准件 Standard part	
	37	衬套 Bush	82 220 49	1		HPb59-1	
	38	弹簧 Spring	83 000 30	1		II a 组 Group II a	
	39	鼠笼转子 Short-cir cuted rotor	89 438 14	1		组合件 Assembly	
	40	固定片 Fixing piece	86 390 46	1		H62-M	
	41	磁铁转子 Magnet rotor	89 435 89	1		A1Ni2	
	42	卡圈 Clip ring	81 472 07	1		II a 组 Group II a	

插图 Fig.		名 称 Nomenclature	件 号 Part No.	件数 Qty	详见图号 Ref. Fig. No.	材 料 Material	备 注 Remarks
图号 No.	图位编号 Loc. No.						
(2-13-1)	43	油垫外圈 Outer ring of washer	80 160 32	1		LY12-CZ	
	44	毡垫 Felt	87 212 07	1		毛毡 112-44 Felt 112-44	
	45	油垫盖 Washer cover	86 308 70	1		H62-Y	
	46	滚珠轴承 Ball bearing	E23	1		成件 Finished product	
	47	定子 Stator	89 485 28	1		组合件 Assembly	
	48	后盖 Rear cover	80 115 22	1		ZL102	
	49	弹簧垫圈 Spring washer	3GB93-HPb59-1-Y	4		标准件 Standard part	
	50	螺钉 Screw	M3×30GB65-20	4		标准件 Standard part	
	51	插座 Socket	Y3Z	1		成件 Finished product	



图 2-13-2 转速传感器 GZ-9A

Fig.2-13-2 Tachometer transmitter GZ-9A

插图 Fig.		名称 Nomenclature	件号 Part No.	件数 Qty	详见图号 Ref. Fig. No.	材料 Material	备注 Remarks
图号 No.	图位编号 Loc. No.						
(2-13-1)	52	弹簧垫圈 Spring washer	2.5GB93-65Mn	4		标准件 Standard part	
	53	螺钉 Screw	M2.5×6GB65-20	4		标准件 Ditto	
	54	插头 Plug	Y3QT	1		成件 Finished product	
2-13-2		转速传感器 Tachometer transmitter	GZ-9A				
	1	管咀装配件 Pipe nipple assembly	89 520 06	1		组合件 Assembly	
	2	摩擦件 Friction part	89 100 01	1		组合件 Assembly	
	3	衬筒 Liner	82 210 02	1		QA19-2-Y	
	4	外体 Outer body	89 012 65	1		ZL102	

插图 Fig.		名称 Nomenclature	件号 Part No.	件数 Qty	详见图号 Ref. Fig. No.	材料 Material	备注 Remarks
图号 No.	图位编号 Loc. No.						
(2-13-2)	5	止动螺钉 Stop screw	86 149 04	1		20	
	6	转子轴 Roter shaft	82 050 57	1		38CrMoA1A	
	7	支撑垫圈 Support washer	86 390 08	1		45 II -P-B	
	8	滚珠轴承 Ball bearing	7F27	1		成件 Finished product	
	9	夹圈 Clamp ring	80 160 02	1		20	
	10	毡垫 Felt	87 212 01	1		毛毡 112-44 Felt 112-44	
	11	垫片 Gasket	87 211 52	1		电绝缘纸板 DK100/00 Insulating paper board DK100/00	
	12	卡圈 Clip ring	86 330 02	1		65Mn-G-I	
	13	盖子 Cover	80 060 06	1		20 II -P-B	

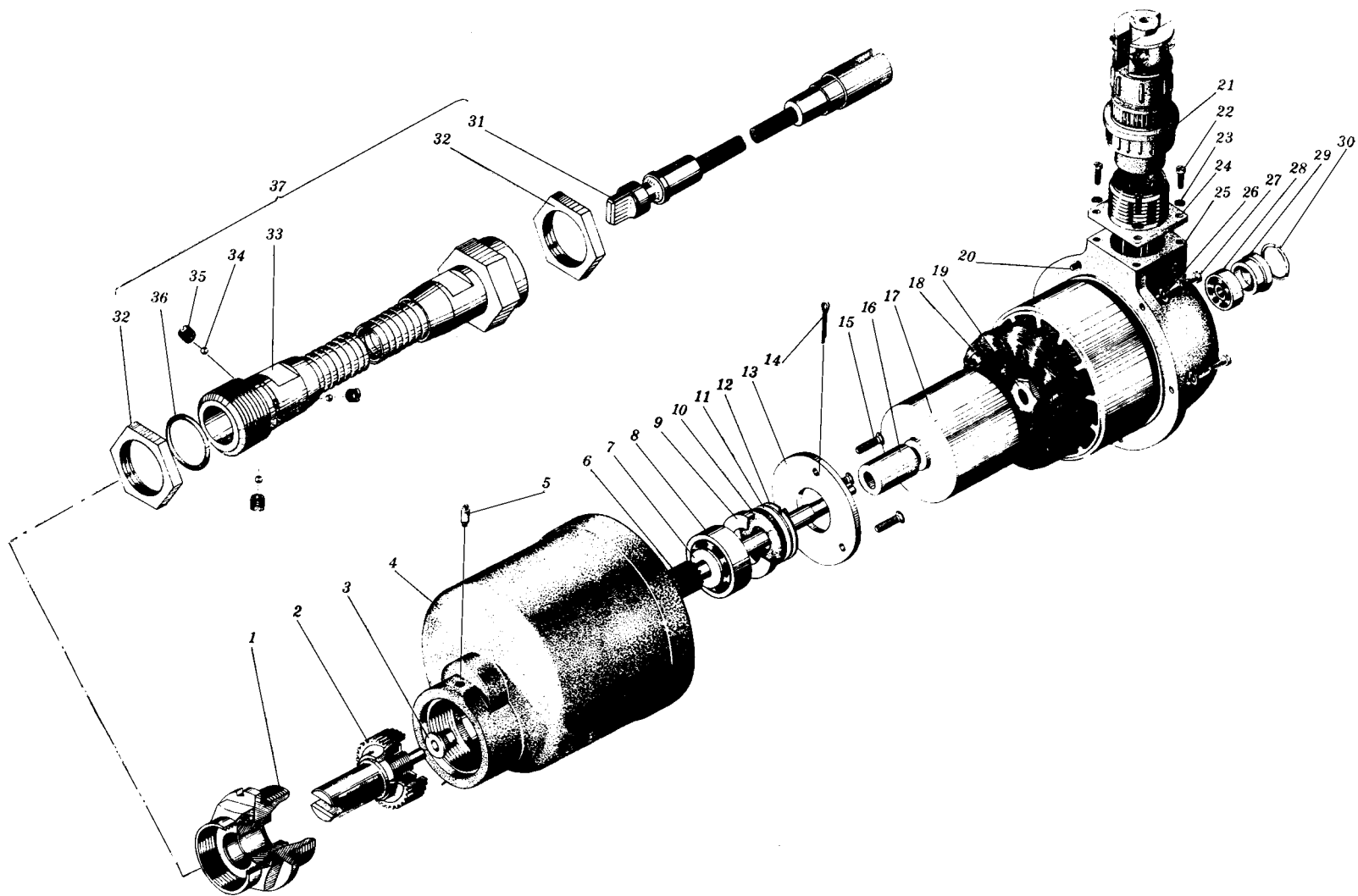
插图 Fig.		名称 Nomenclature	件号 Part No.	件数 Qty	详见图号 Ref. Fig. No.	材料 Material	备注 Remarks
图号 No.	图位编号 Loc. No.						
2-13-2	14	开口销 Split pin	1.5×16GB91-20	1		标准件 Standard part	
	15	螺钉 Screw	M3×10GB68-20	3		标准件 Ditto	
	16	支持衬套 Support bush	82 200 87	1		20	
	17	转子 Roter	89 439 41	1		A1NiCo3	
	18	定子 Stator	89 437 31	1		组合件 Assembly	
	19	锁紧螺母 Locking nut	86 299 26	1		20	
	20	螺钉 Screw	86 125 02	1		20	
	21	插头 Plug	Y3QT	1		成件 Finished product	
	22	螺钉 Screw	M2.5×8GB65-20	4		标准件 Standard part	

插图 Fig.		名称 Nomenclature	件号 Part No.	件数 Qty	详见图号 Ref. Fig. No.	材料 Material	备注 Remarks
图号 No.	图位编号 Loc. No.						
2-13-2	23	弹簧垫圈 Spring washer	2.5GB93-65Mn	4		标准件 Standard part	
	24	插座 Plug	Y3Z	1		成件 Finished product	
	25	盖子 Cover	89 013 95	1		ZL102	
	26	弹簧垫圈 Spring washer	3GB93-QSi3-1-Y	5		标准件 Standard part	
	27	螺钉 Screw	M3×10GB65-20	5		标准件 Standard part	
	28	滚珠轴承 Ball bearing	E1000095	1		成件 Finished product	
	29	封严塞 Seal ring	80 180 34	1		20	
	30	弹簧卡圈 Spring clip ring	83 020 54	1		QSn4-3-Y	
	31	带接头的软轴 Shaft with connector	89 207 02	1		组合件 Assembly	

插图 Fig.		名称 Nomenclature	件号 Part No.	件数 Qty	详见图号 Ref. Fig. No.	材料 Material	备注 Remarks
图号 No.	图位编号 Loc. No.						
2-13-2	32	保险螺母 Safety nut	86 290 12	2		20	
	33	带接头的软管 Hose with connector	89 208 02	1		组合件 Assembly	
	34	滚珠 Ball		3		成件 Finished product	
	35	轴承螺钉 Bearing screw	86 190 07	3		20	φ3
	36	弹簧圈 Spring ring	81 470 36	1		I 组 Group I	
	37	软轴 Shaft	536-02	1		组合件 Assembly	
	2-14-1		气缸头温度表指示器 Cylinder head temperature indicator	ZWG-1			
1		螺钉 Screw	M3×16GB67-HPb59-1			标准件 Standard part	



图 2-14-1 气缸头温度表指示器 ZWG-1

Fig.2-14-1 Cylinder head temperature indicator ZWG-1

插图 Fig.		名称 Nomenclature	件号 Part No.	件数 Qty	详见图号 Ref. Fig. No.	材料 Material	备注 Remarks
图号 No.	图位编号 Loc. No.						
(2-14-1)	2	垫圈 Washer	3GB848-H62-Y2	4		标准件 Ditto	
	3	外壳装配 Shell assembly	5SH.300.001	1		装配件 Assembly	
	4	磁极线圈装配 Magnetic coil assembly	5SH.526.000	1		装配件 Ditto	
	4-1	宝石螺钉组合 Combination of gemstone screw	5SH.262.001	2		组合件 Ditto	
	4-2	专用螺母 Special nut	8SH.946.001	1		HPb59-1	
	4-3	止动垫圈 Stop washer	8SH.953.010	1		QSn6.5-0.1-Y	
	4-4	垫圈 Washer	8SH.710.004	1		酚醛层压纸板 3020 Phenolic laminated paper board 3020	
	4-5	卡子 Clamp	8SH.995.003	2		H62-Y2	
	4-6	导电片 Conduct plate	8SH.588.001	1		H62-Y2	

插图 Fig.		名称 Nomenclature	件号 Part No.	件数 Qty	详见图号 Ref. Fig. No.	材料 Material	备注 Remarks
图号 No.	图位编号 Loc. No.						
(2-14-1)	4-7	螺钉 Screw	M1.6×3GB65-45	5		标准件 Standard part	
	4-8	绝缘套管 Insulating sleeve		按需要 Per.reqt		软聚氯乙烯管 Soft PVS sleeve	1.5 厚 0.3~0.5 1.5 thick 0.3~0.5
	4-9	导线 Conductor		1		聚氯乙烯导线 AVR PVS wire AVR	s=0.06 l=240
	4-10	悬臂 Over arm	8SH.125.000	1		ZL7	
	4-11	带导电片的板 Plate with conductive piece	5SH.592.003	1		组合件 Assembly	
	4-12	垫圈 Washer	8SH.710.019	1		酚醛层压纸板 3020 Phenolic paper laminated paper board 3020	
	4-13	专用螺母 Special nut	8SH.946.000	1		HPb59-1-Y	
	4-14	铁心 Iron core	8SH.636.001	1		DT2	
	4-15	螺钉 Screw	M4×16GB65-HPb59-1	1		标准件 Standard part	

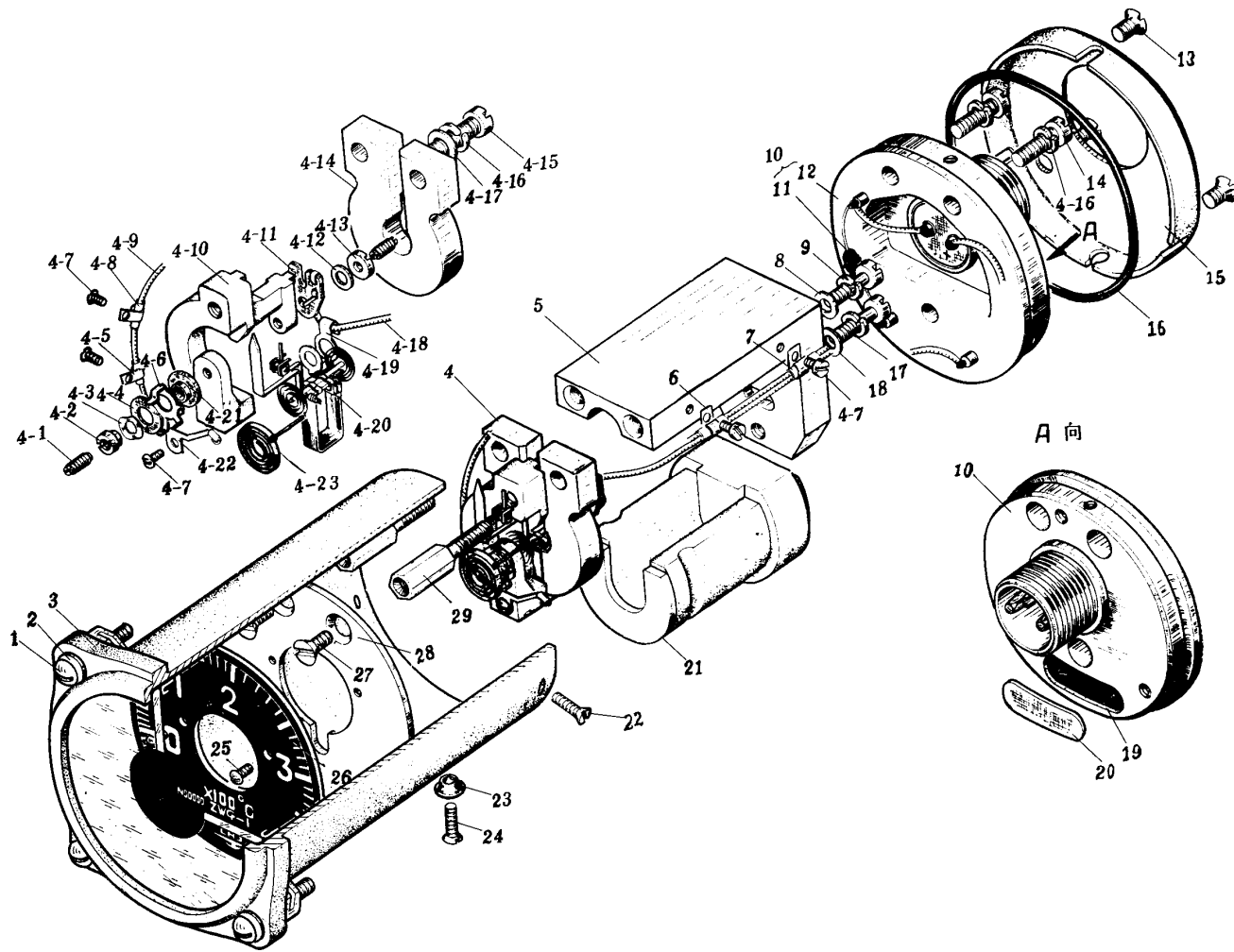
插图 Fig.		名称 Nomenclature	件号 Part No.	件数 Qty	详见图号 Ref. Fig. No.	材料 Material	备注 Remarks
图号 No.	图位编号 Loc. No.						
(2-14-1)	4-16	垫圈 Washer	4GB93-QSn6.5-0.1-Y	4		标准件 Ditto	
	4-17	垫圈 Washer	4GB848-45	1		标准件 Ditto	
	4-18	导线 Conductor				聚氯乙烯导线 AVR PVS wire AVR	s=0.06 l=140
	4-19	磁屏蔽罩 Magnetic shield cover	8SH.365.009	1		DA1A-II-S	
	4-20	活动系统 Moving system	5SH.530.000	1		组合件 Assembly	
	4-21	衬套 Bush	8SH.212.002	1		酚醛压塑料 塑 11-10 Phenolic laminated plastic 11-10	
	4-22	指针挡组合 Combination of pointer stop	5SH.270.000	1		组合件 Assembly	
	4-23	双金属弹簧 Composite metal spring	8SH.421.000	1		热双金属 5J16 Heat composite metal 5J16	
	5	磁导体 Magnet conductor	8SH.617.000	1		B1F	

插图 Fig.		名称 Nomenclature	件号 Part No.	件数 Qty	详见图号 Ref. Fig. No.	材料 Material	备注 Remarks
图号 No.	图位编号 Loc. No.						
(2-14-1)	6	卡子 Clamp	8SH.995.010	2		H62-Y2	
	7	绝缘管 Insulating pipe		按需要 Per.reqt		软聚氯乙烯塑料管 Soft PVS plastic	2.5 厚 0.3~0.5 1.5 thick 0.3~0.5
	8	垫圈 Washer	3GB848-45	1		标准件 Standard part	
	9	垫圈 Washer	3GB93-QSn6.5-0.1-Y	2		标准件 Standard part	
	10	底座装配 Bottom seat assembly	5SH.058.001	1		装配件 Assembly	
	11	温度补偿器 Temperature compensator	5SH.595.000	1		组合件 Ditto	
	12	底座组合 Combination of bottom seat	5SH.057.001	1		ZL7	
	13	螺钉 Screw	M3×6GB68-HPb59-1	3		标准件 Standard part	
	14	螺钉 Screw	M4×12GB65-45	3		标准件 Ditto	

插图 Fig.		名 称 Nomenclature	件 号 Part No.	件数 Qty	详见图号 Ref. Fig. No.	材 料 Material	备 注 Remarks
图号 No.	图位编号 Loc. No.						
(2-14-1)	15	盖子 Cap	8SH.314.000	1		DT1A-III	
	16	密封垫圈 Seal washer	8SH.370.015	1		橡胶 1143 Rubber 1143	
	17	螺钉 Screw	M3×12GB837-45	2		标准件 Standard part	
	18	垫圈 Washer	A3GB97-45	1		标准件 Ditto	
	19	调整电阻 Adjusting resistor		1		QSTTMR	0.15~ 0.3 l=200
	20	片 Piece	8SH.700.001	1		酚醛层压纸板 3020 Phenolic paper laminated paper board 3020	
	21	磁铁装配 Magnet assembly	5SH.610.001	1		组合件 Assembly	
	22	螺钉 Screw	M3×8GB68-HPb59-1	3		标准件 Standard part	
	23	铅封碗 Lead sealing cup	8SH.885.004	1		H62-M	

插图 Fig.		名称 Nomenclature	件号 Part No.	件数 Qty	详见图号 Ref. Fig. No.	材料 Material	备注 Remarks
图号 No.	图位编号 Loc. No.						
(2-14-1)	24	螺钉 Screw	M2×5GB68-HPb59-1	1		标准件 Ditto	
	25	螺钉 Screw	8SH.901.005	2		HPb59-1	
	26	刻度盘 Scale	8SH.444.001	1		L6-Y	
	27	螺钉 Screw	M3×8GB68-HPb59-1	2		标准件 Standard part	
	28	磁屏 Magnetic shield	8SH.366.000	1		DT1A-III	
	29	支柱 Support	8SH.041.001	2		HPb59-1	
	2-14-2		带补偿导线的热电偶 Thermocouple with compensating conductor	GR-8 (5SH.420.011)			
	1	热电偶 Thermocouple	5SH.425.000	1		组合件 Assembly	铜环安装孔 14.2 Copper ring mounting hole 14.2



图 2-14-2 带补偿导线的热电偶 GR-8

Fig.2-14-2 Thermocouple with compensating conductor

插图 Fig.		名称 Nomenclature	件号 Part No.	件数 Qty	详见图号 Ref. Fig. No.	材料 Material	备注 Remarks
图号 No.	图位编号 Loc. No.						
(2-14-2)			5SH.425.002	1		组合件 Ditto	铜环安装孔 18.2 Ditto
	2	带电极的铜环 Copper ring with electrode	5SH.424.000	1		组合件 Ditto	铜环安装孔 14.2 Ditto
			5SH.424.001	1		组合件 Ditto	铜环安装孔 18.2 Ditto
	3	石棉管 Asbestos pipe				石棉管 Asbestos pipe	4.8×18 l=400
	4	有机硅玻璃粘带 Organic silicon glass tape		按需要 Per.reqt		有机硅玻璃粘带 Organic silicon glass tape	宽 25 Width 25
	5	夹片 Clip piece	8SH.996.001	1		L4-M	
	6	螺母 Nut	BM5GB52-45	1		标准件 Standard part	
	7	夹片 Clip piece	8SH.996.001	1		L4-M	
	8	卡箍 Clamp	8SH.995.005	1		10- I -d I -BM- I -Q	

插图 Fig.		名称 Nomenclature	件号 Part No.	件数 Qty	详见图号 Ref. Fig. No.	材料 Material	备注 Remarks
图号 No.	图位编号 Loc. No.						
(2-14-2)	9	垫圈 Washer	5GB93-65Mn	1		标准件 Standard part	
	10	螺钉 Screw	M5×10GB67-45	1		标准件 Ditto	
	11	接线片的连接 Lug connection	5SH.516.001	2		组合件 Assembly	
	12	接触螺钉 Contacting screw	8SH.568.000	2		Y12	
	13	带接线片的补偿导线 Compensating conductor with lug	5SH.427.003	1		组合件 Assembly	
	14	螺杆 Thread rod	8SH.931.001	1		NCr10	
	15	螺母 Nut	BM5GB52-HPb59-1	6		标准件 Standard part	
	16	垫圈 Washer	A5GB97-H62-Y2	4		标准件 Standard part	
	17	带接线片的补偿导线 Compensating conductor with lug	5SH.427.004	1		组合件 Assembly	

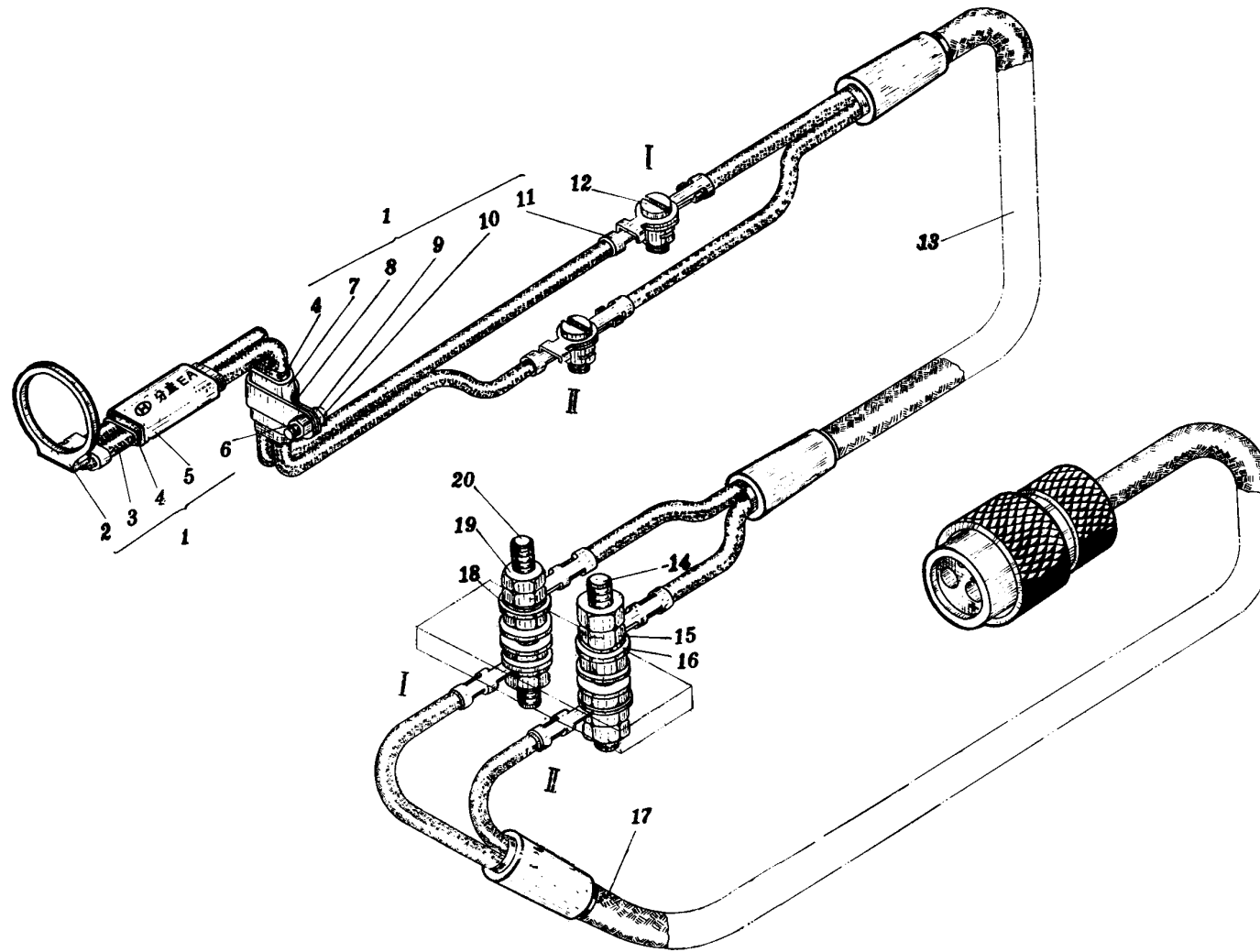

图 2-14-3 带补偿导线的热电偶 GR-8

Fig.2-14-3 Thermocouple with compensating conductor

插图 Fig.		名称 Nomenclature	件号 Part No.	件数 Qty	详见图号 Ref. Fig. No.	材料 Material	备注 Remarks
图号 No.	图位编号 Loc. No.						
(2-14-2)	18	垫圈 Washer	A4GB97-H62-Y2	4		标准件 Standard part	
	19	螺母 Nut	BM4GB52-HPb59-1	6		标准件 Standard part	
	20	螺杆 Thread rod	8SH.931.003	1		BMn43-0.5	
2-14-3		带补偿导线的热电偶 Thermocouple with compensating conductor	GR-8 (5SH.420.001)				
	1	热电偶 Thermocouple	5SH.425.000	1		组合件 Assembly	铜环安装孔 14.2 Copper ring mounting hole 14.2
			5SH.425.002	1		组合件 Ditto	铜环安装孔 18.2 Ditto
	2	带电极的铜环 Copper ring with electrode	5SH.424.000	1		组合件 Ditto	铜环安装孔 14.2 Ditto
			5SH.424.001	1		组合件 Ditto	铜环安装孔 18.2 Ditto

插图 Fig.		名称 Nomenclature	件号 Part No.	件数 Qty	详见图号 Ref. Fig. No.	材料 Material	备注 Remarks
图号 No.	图位编号 Loc. No.						
(2-14-3)	3	石棉管 Asbestos pipe				石棉管 Asbestos pipe	4.8×18 l=400
	4	有机硅玻璃粘带 Organic silicon glass tape		按需要 Per.reqt		有机硅玻璃粘带 Organic silicon glass tape	宽 25 Width 25
	5	夹片 Clip piece	8SH.996.000	1		L4-M	
	6	螺母 Nut	BM5GB52-45	1		标准件 Standard part	
	7	夹片 Clip piece	8SH.996.001	1		L4-M	
	8	卡箍 Clamp	8SH.995.005	1		10- I -d I -BM- I -Q	
	9	垫圈 Washer	5GB93-65Mn	1		标准件 Standard part	
	10	螺钉 Screw	M5×10GB67-45	1		标准件 Standard part	
	11	接线片的连接 Lug connection	5SH.516.001	2		组合件 Assembly	

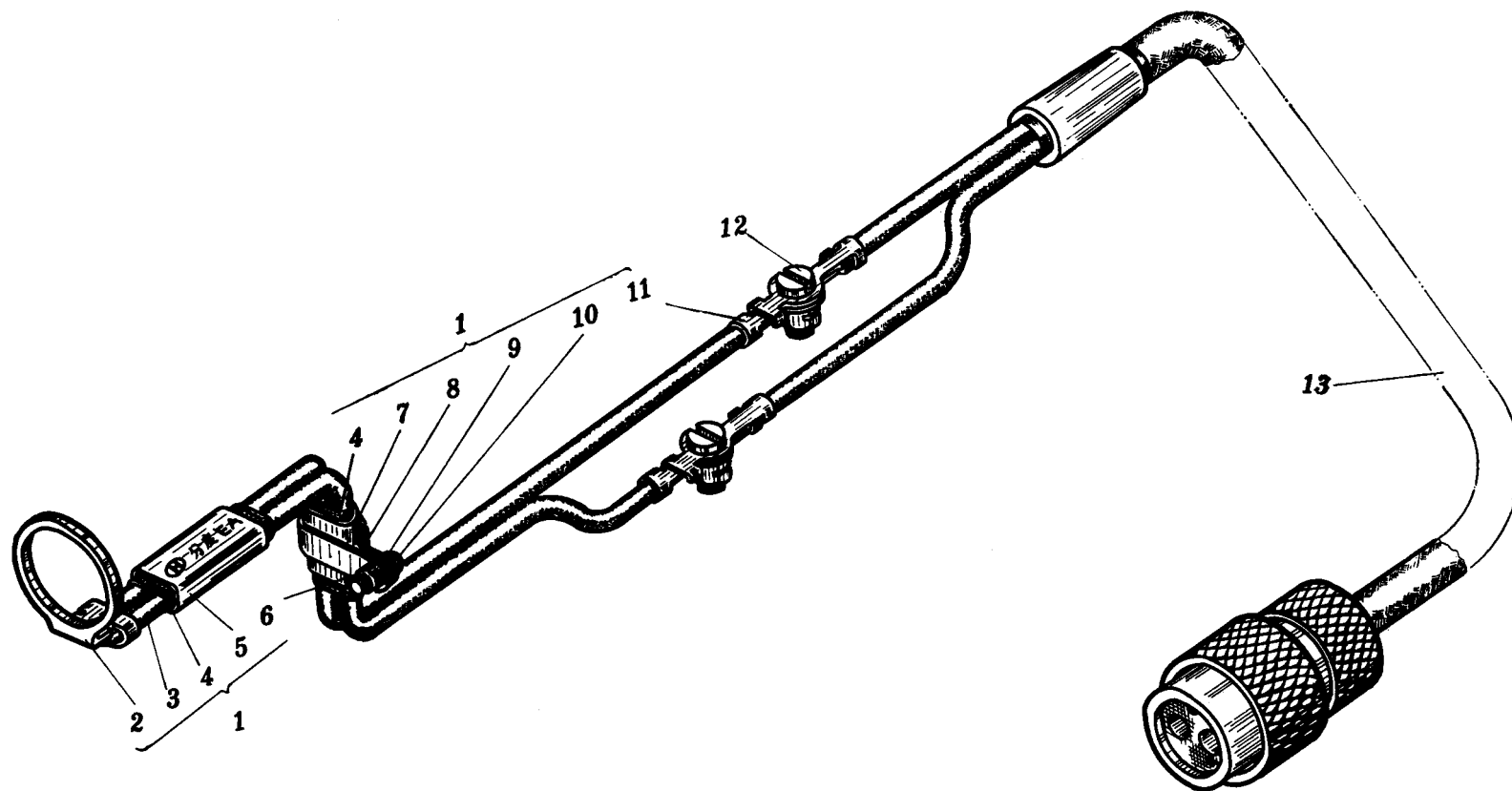

图 2-15-1 燃油油量指示器 ZUR-7

Fig.2-15-1 Indicator ZUR-7 of fuel gauge

插图 Fig.		名称 Nomenclature	件号 Part No.	件数 Qty	详见图号 Ref. Fig. No.	材料 Material	备注 Remarks
图号 No.	图位编号 Loc. No.						
(2-14-3)	12	接触螺钉 Contacting screw	8SH.568.000	2		Y12	
	13	带插销座的补偿导线 Compensating conductor with plug seat	5SH.422.001	1		组合件 Assembly	
2-15-1		燃油油量指示器 Indicator of fuel gauge	ZUR-7				
	1	封严垫圈 Sealing	05 320 40	1		橡胶 1143 Rubber 1143	
	2	底座 Bottom seat	17 650 73	1		组合件 Assembly	
	3	圆螺母 Round nut	AM3GB817-HPb59-1-Y	2		标准件 Standard part	
	4	螺钉 Screw	M2×6GB65-HPb59-1-Y	4		标准件 Ditto	
	5	圆柱销 Cylinder pin	1.5×6Q/ZY52-71(60)	4		标准件 Ditto	

插图 Fig.		名称 Nomenclature	件号 Part No.	件数 Qty	详见图号 Ref. Fig. No.	材料 Material	备注 Remarks
图号 No.	图位编号 Loc. No.						
(2-15-1)	6	带圆柱的平板 Flat plate with cylinder	17 118 02	1		组合件 Assembly	
	7	线绕调整电阻 Wire-wound adjusting resistor	15 188 01	2		组合件 Assembly	
	8	螺钉 Screw	M2×18GB65-HPb59-1-Y	2		标准件 Standard part	
	9	圆螺母 Round nut	AM4GB817-HPb59-1-Y	2		标准件 Standard part	
	10	线绕分流电阻 Wire-wound shunt resistor	17 806 09	2		组合件 Assembly	
	11	螺钉 Screw	M3×18GB65-HPb59-1-Y	3		标准件 Standard part	
	12	线绕补偿电阻 Wire-wound compensating resistor	17 328 20	1		组合件 Assembly	
	13	铁心 Iron core	04 135 01	1		10	
	14	磁极端头 Magnetic pole end	04 420 64	1		10	

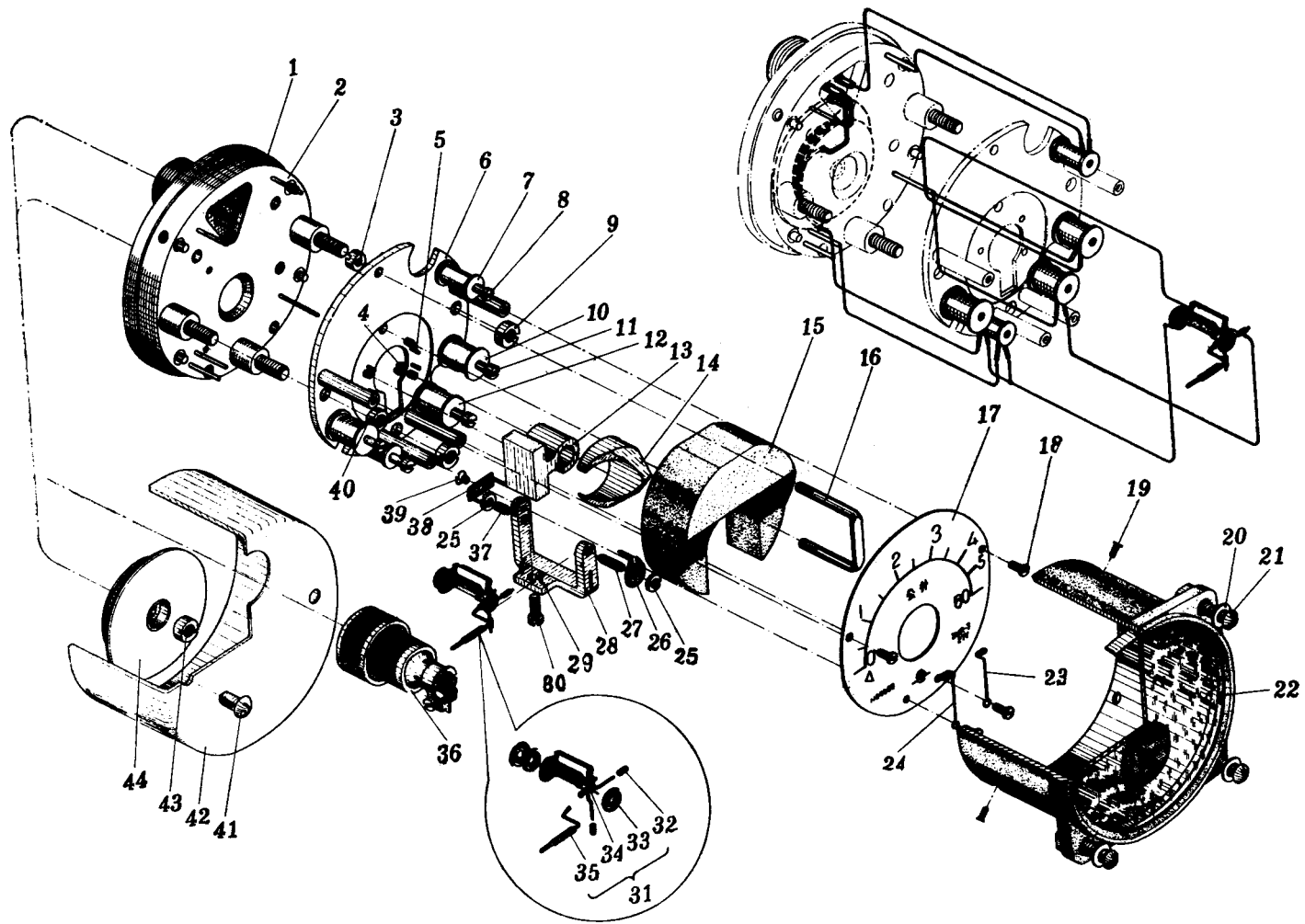
插图 Fig.		名称 Nomenclature	件号 Part No.	件数 Qty	详见图号 Ref. Fig. No.	材料 Material	备注 Remarks
图号 No.	图位编号 Loc. No.						
(2-15-1)	15	磁铁 Magnet	04 110 13	1		AlNi1	
	16	磁铁卡箍 Magnet clamp	04 110 12	1		BMn40-1.5-Y	
	17	刻度盘 Scale	09 481 85	1		10	
	18	螺钉 Screw	M2×6GB65-HPb59-1-Y	2		标准件 Standard part	
	19	螺钉 Screw	M2×6GB65-HPb59-1-Y	4		标准件 Standard part	
	20	垫圈 Washer	86 305 00	4		H62-Y	
	21	螺钉 Screw	86 109 99	4		HPb59-1	
	22	带玻璃的外壳 Shell with glass	15 625 01	1		组合件 Assembly	
	23	右限位器 Right stopper	17 131 02	1		组合件 Assembly	

插图 Fig.		名称 Nomenclature	件号 Part No.	件数 Qty	详见图号 Ref. Fig. No.	材料 Material	备注 Remarks
图号 No.	图位编号 Loc. No.						
(2-15-1)	24	左限动器 Left stopper	17 131 03	1		组合件 Assembly	
	25	螺母 Nut	06 311 17	2		HPb59-1-	
	26	上导电板 Upper electric conduct plate	17 042 12	1		组合件 Assembly	
	27	带宝石的螺钉 Screw with gemstone	17 218 49	1		组合件 Assembly	
	28	活动系统卡子 Moving system clip	06 720 90	1		H62-Y	
	29	圆柱销 Cylinder pin	1.5×6Q/ZY52-70 (60)	2		标准件 Standard part	
	30	螺钉 Screw	M3×8GB65-HPb59-1-Y	1		标准件 Standard part	
	31	活动系统 Moving system	15 232 27	1		组合件 Assembly	
	32	配重 Balance	43 409 28	2		H62-M	

插图 Fig.		名称 Nomenclature	件号 Part No.	件数 Qty	详见图号 Ref. Fig. No.	材料 Material	备注 Remarks
图号 No.	图位编号 Loc. No.						
(2-15-1)	33	游丝 Hair spring	03 260 28	3		成件 Finished product	
	34	带线框的轴 Shaft with frame	17 590 60	1		组合件 Assembly	
	35	指针 Pointer	09 210 52	1		L5	
	36	带螺母的插头 Plug with nut	YB3TB	1	2-16-4	组合件 Assembly	12 510 24
	37	带宝石的螺钉 Screw with gemstone	17 218 50	1		组合件 Ditto	
	38	下导电板 Lower electric conduct plate	17 042 11	1		组合件 Ditto	
	39	螺钉 Screw	M2×3GB65-HPb59-1-Y	1		标准件 Standard part	
	40	螺母 Nut	06 311 03	1		HPb59-1	
	41	螺钉 Screw	M4×8GB67-HPb59-1-Y	2		标准件 Standard part	



图 2-15-2 燃油油量传感器 GUR-7I

Fig.2-15-2 Transmitter GUR-7 I of fuel gauge

插图 Fig.		名称 Nomenclature	件号 Part No.	件数 Qty	详见图号 Ref. Fig. No.	材料 Material	备注 Remarks
图号 No.	图位编号 Loc. No.						
(2-15-1)	42	磁屏 Magnetic shield	01 430 32	1		10-I-M-Di-H-Q	
	43	螺母 Nut	AM4GB817-HPb59-1-Y M	1		标准件 Standard part	
	44	线绕降压电阻 Wire wound dropping resistor	15 278 08	1		组合件 Assembly	
2-15-2		燃油油量传感器 Transmitter of fuel gauge	GUR-7I				
	1	外体 Body	17 319 01	1		组合件 Assembly	
	2	带螺母的插头 Plug with nut	YB4TA	1	2-16-4	组合件 Ditto	12 510 25
	3	固定座 Fixing seat	17 145 11	1		组合件 Ditto	
	4	螺钉 Screw	M3×8GB65-HPb59-1-Y	1		标准件 Standard part	

插图 Fig.		名称 Nomenclature	件号 Part No.	件数 Qty	详见图号 Ref. Fig. No.	材料 Material	备注 Remarks
图号 No.	图位编号 Loc. No.						
(2-15-2)	5	弹簧 Spring	03 715 07	1		II 组 Group II	
	6	螺钉 Screw	M3×10GB65-HPb59-1-Y	1		标准件 Standard part	
	7	垫圈 Washer	2GB848-H62-2Y	2		标准件 Ditto	
	8	螺钉 Screw	M2×6GB65-HPb59-1-Y	4		标准件 Ditto	
	9	螺母 Nut	06 311 76	1		2Cr13	
	10	带舌片的导杆 Guided rod with tongue	17 221 97	1		组合件 Assembly	
	11	垫圈 Washer	06 411 48	1		QSi3-1-Y	
	12	轴 Shaft	03 133 07	1		2Cr13	
	13	调整片 Trim	03 190 36	1		1Cr18Ni9Ti	

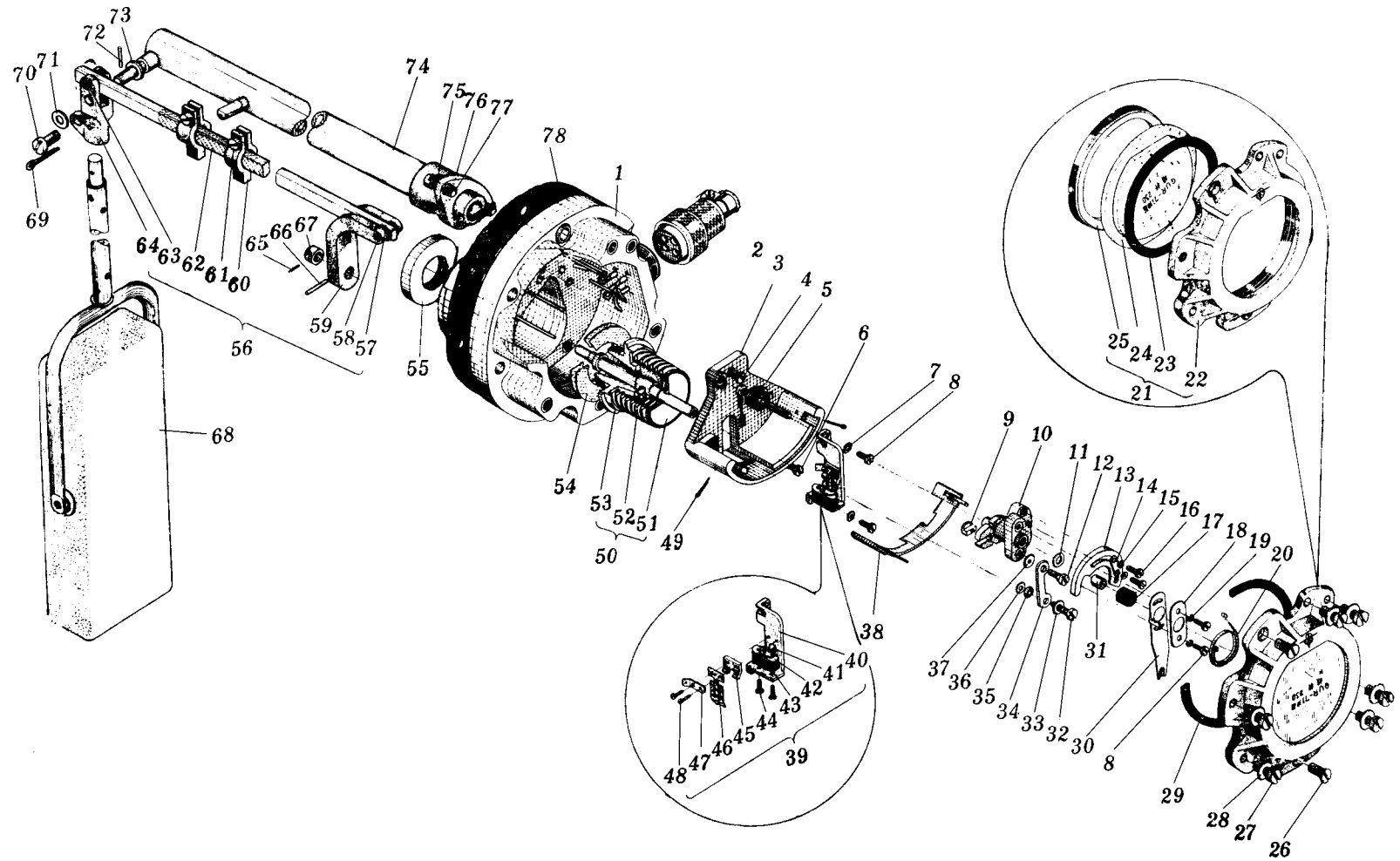
插图 Fig.		名称 Nomenclature	件号 Part No.	件数 Qty	详见图号 Ref. Fig. No.	材料 Material	备注 Remarks
图号 No.	图位编号 Loc. No.						
(2-15-2)	14	垫片 Gasket	06 415 14	1		H62-Y	
	15	弹簧垫圈 Spring washer	2.5GB93-QSi3-1-Y	2		标准件 Standard part	
	16	螺钉 Screw	M2.5×6GB65-HPb59-1-Y	2		标准件 Ditto	
	17	胶管 Rubber pipe	05 455 02	1		橡胶 1143 Rubber 1143	
	18	衬板 plate	02 712 66	1		10	
	19	弹簧垫圈 Spring washer	2.5GB93-QSi3-1-Y	2		标准件 Standard part	
	20	游丝 Hair spring	03 750 58	1		成件 Finished product	
	21	盖子装配件 Cap assembly	15 220 16	1		组合件 Assembly	
	22	盖子 Cap	01 187 44	1		ZL102	

插图 Fig.		名称 Nomenclature	件号 Part No.	件数 Qty	详见图号 Ref. Fig. No.	材料 Material	备注 Remarks
图号 No.	图位编号 Loc. No.						
(2-15-2)	23	垫圈 Washer	05 663 05	1		橡胶 1143 Rubber 1143	
	24	玻璃 Glass	09 170 28	1		航空有机玻璃 Aviation organic glass	
	25	螺母 Nut	06 230 46	1		LY12-CZ	
	26	螺钉 Screw	06 121 17	2		HPb59-1	
	27	螺钉 Screw	M4×10GB65-HPb59-1-Y	6		标准件 Standard part	
	28	垫圈 Washer	4GB848-H62-Y2	6		标准件 Standard part	
	29	垫子 Gasket	05 235 32	1		橡胶 5470 Rubber 5470	
	30	带接触片的滑动片 Slide with contacting piece	17 195 66	1		组合件 Assembly	
	31	调整螺母 Adjusting nut	06 311 68	1		HPb59-1-Y	

插图 Fig.		名称 Nomenclature	件号 Part No.	件数 Qty	详见图号 Ref. Fig. No.	材料 Material	备注 Remarks
图号 No.	图位编号 Loc. No.						
(2-15-2)	32	球形螺钉 Spherical screw	06 114 30	1		2Cr13	
	33	垫圈 Washer	3GB848-H62-Y2	1		标准件 Standard part	
	34	小拉杆 Small pull rod	03 840 24	1		1Cr18Ni9	
	35	垫圈 Washer	06 421 92	1		2Cr13	
	36	垫圈 Washer	3GB848-H62-Y2	1~3		标准件 Standard part	
	37	垫圈 Washer	06 411 48	1		QSi3-1-Y	
	38	非线性线绕电阻 Non-linear wire wound resistor	17 816 92	1		组合件 Assembly	
	39	信号器 Signal	17 291 17	1		组合件 Assembly	
	40	曲拐 Reciprocation	02 332 12	1		H62-Y	

插图 Fig.		名称 Nomenclature	件号 Part No.	件数 Qty	详见图号 Ref. Fig. No.	材料 Material	备注 Remarks
图号 No.	图位编号 Loc. No.						
(2-15-2)	41	滚珠 Ball	4B(0)	1		成件 Finished product	
	42	带接触点的固定座 Fixing seat with contacting point	17 225 58	1		组合件 Assembly	
	43	片 Piece	05 662 11	1		夹纸胶板 3023 Rubberized fabric 3023	
	44	螺钉 Screw	M1.4×5GB68-10	2		标准件 Standard part	
	45	爪 Claw	02 263 05	1		H62-Y2	
	46	带接触点的弹簧片 Spring piece with contacting point	17 256 73	1		组合件 Assembly	
	47	导电片 Conduct plate	04 510 09	1		H62-Y2	
	48	螺钉 Screw	M1.4×3GB65-HPb59-1-Y	2		标准件 Standard part	
	49	开口销 Split pin	1×10GB91-10	2		标准件 Standard part	

插图 Fig.		名称 Nomenclature	件号 Part No.	件数 Qty	详见图号 Ref. Fig. No.	材料 Material	备注 Remarks
图号 No.	图位编号 Loc. No.						
(2-15-2)	50	带支座及波纹管的摆杆 Swing rod with support and bellows	17 331 52	1		组合件 Assembly	
	51	垫圈 Washer	06 411 40	1		H62-Y	
	52	波纹管 Bellows	M8 467 113	1		成件 Finished product	
	53	带支座的摆杆 Swing with support	17 228 18	1		组合件 Assembly	
	54	垫子 Gasket	05 370 56	2		漆布 2012 Varnished cloth 2012	
	55	螺母 Nut	06 215 06	1		LY12-CZ	
	56	拉杆装配件 Pull rod assembly	17 133 16	1		组合件 Assembly	
	57	垫圈 Washer	A2.5GB97-H62-Y2	4		标准件 Standard part	
	58	轴 Shaft	03 230 02	1		2Cr13	

插图 Fig.		名称 Nomenclature	件号 Part No.	件数 Qty	详见图号 Ref. Fig. No.	材料 Material	备注 Remarks
图号 No.	图位编号 Loc. No.						
(2-15-2)	59	叉杆 Fork rod	03 156 01	1		ZL102	
	60	限动卡箍 Support clamp	03 480 59	2		HPb59-1	
	61	螺钉 Screw	06 121 61	2		2Cr13	
	62	拉杆 Pull rod	03 845 16	1		2Cr13	
	63	轴 Shaft	03 134 83	1		2Cr13	
	64	卡箍 Clamp	03 480 12	1		HPb59-1	
	65	圆柱销 Cylinder pin	1×8Q/ZY52-69(10)	1		标准件 Standard part	
	66	圆柱销 Cylinder pin	06 380 05	1		H62-Y	
	67	螺母 Nut	BM4GB52-HPb59-1-Y	1		标准件 Standard part	

插图 Fig.		名称 Nomenclature	件号 Part No.	件数 Qty	详见图号 Ref. Fig. No.	材料 Material	备注 Remarks
图号 No.	图位编号 Loc. No.						
(2-15-2)	68	浮子装配件 Float assembly	17 395 91	1		组合件 Assembly	
	69	开口销 Split pin	2×16GB91-H62-Y2	1		标准件 Standard part	
	70	螺钉 Screw	06 121 28	1		2Cr13	
	71	垫圈 Washer	06 321 09	1		H62	
	72	销子 Pin	06 380 39	1		H62-M	
	73	垫圈 Washer	06 321 08	1		H62	
	74	套管 Sleeve	17 216 11	1		组合件 Assembly	
	75	弹簧垫圈 Spring washer	4GB93-QSi3-1-Y	2		标准件 Standard part	
	76	保险丝 Fuse				镀锡 H62-M 丝 Tin plating H62-M	



图 2-15-3 燃油油量传感器 GUR-7 II
 Fig.2-15-3 Transmitter GUR-7 II of fuel gauge

插图 Fig.		名称 Nomenclature	件号 Part No.	件数 Qty	详见图号 Ref. Fig. No.	材料 Material	备注 Remarks
图号 No.	图位编号 Loc. No.						
(2-15-2)	77	螺钉 Screw	06 273 74	2		2Cr13	
	78	垫子 Gasket	05 311 57	2		橡胶 5470 Rubber 5470	包括备件 1 件 Included spare 1 pc
2-15-3		燃油油量传感器 Transmitter of fuel gauge	GUR-7 II				
	1	外体 Outer body	17 319 01	1		组合件 Assembly	
	2	带螺母的插头 Plug with nut	YB4TA	1	2-16-4	组合件 Ditto	12 510 25
	3	固定座 Fixing seat	17 145 11	1		组合件 Ditto	
	4	螺钉 Screw	M3×8GB65-HPb59-1-Y	1		标准件 Standard part	
	5	弹簧 Spring	03 715 07	1		II 组 Group II	

插图 Fig.		名称 Nomenclature	件号 Part No.	件数 Qty	详见图号 Ref. Fig. No.	材料 Material	备注 Remarks
图号 No.	图位编号 Loc. No.						
(2-15-3)	6	螺钉 Screw	M3×10GB65-HPb59-1-Y	1		标准件 Standard part	
	7	垫圈 Washer	2GB848-H62-2Y	2		标准件 Ditto	
	8	螺钉 Screw	M2×6GB65-HPb59-1-Y	4		标准件 Ditto	
	9	螺母 Nut	06 311 76	1		2Cr13	
	10	带舌片的导杆 Guided rod with tongue	17 221 96	1		组合件 Assembly	
	11	垫圈 Washer	06 411 48	1		QSi3-1-Y	
	12	轴 Axle	03 133 07	1		2Cr13	
	13	调整片 Trim	03 190 36	1		1Cr18Ni9Ti	
	14	垫片 Gasket	06 415 14	1		H62-Y	

插图 Fig.		名称 Nomenclature	件号 Part No.	件数 Qty	详见图号 Ref. Fig. No.	材料 Material	备注 Remarks
图号 No.	图位编号 Loc. No.						
(2-15-3)	15	弹簧垫圈 Spring washer	2.5GB93-QSi3-1-Y	2		标准件 Standard part	
	16	螺钉 Screw	M2.5×6GB65-HPb59-1-Y	2		标准件 Standard part	
	17	胶管 Rubber pipe	05 455 02	1		橡胶 1143 Rubber 1143	
	18	衬板 plate	02 712 66	1		10	
	19	弹簧垫圈 Spring washer	2.5GB93-QSi3-1-Y	2		标准件 Standard part	
	20	游丝 Hair spring	03 750 58	1		成件 Finished product	
	21	盖子装配件 Cap assembly	15 220 18	1		组合件 Assembly	
	22	盖子 Cap	01 187 44	1		ZL102	
	23	垫圈 Washer	05 663 05	1		橡胶 1143 Rubber 1143	

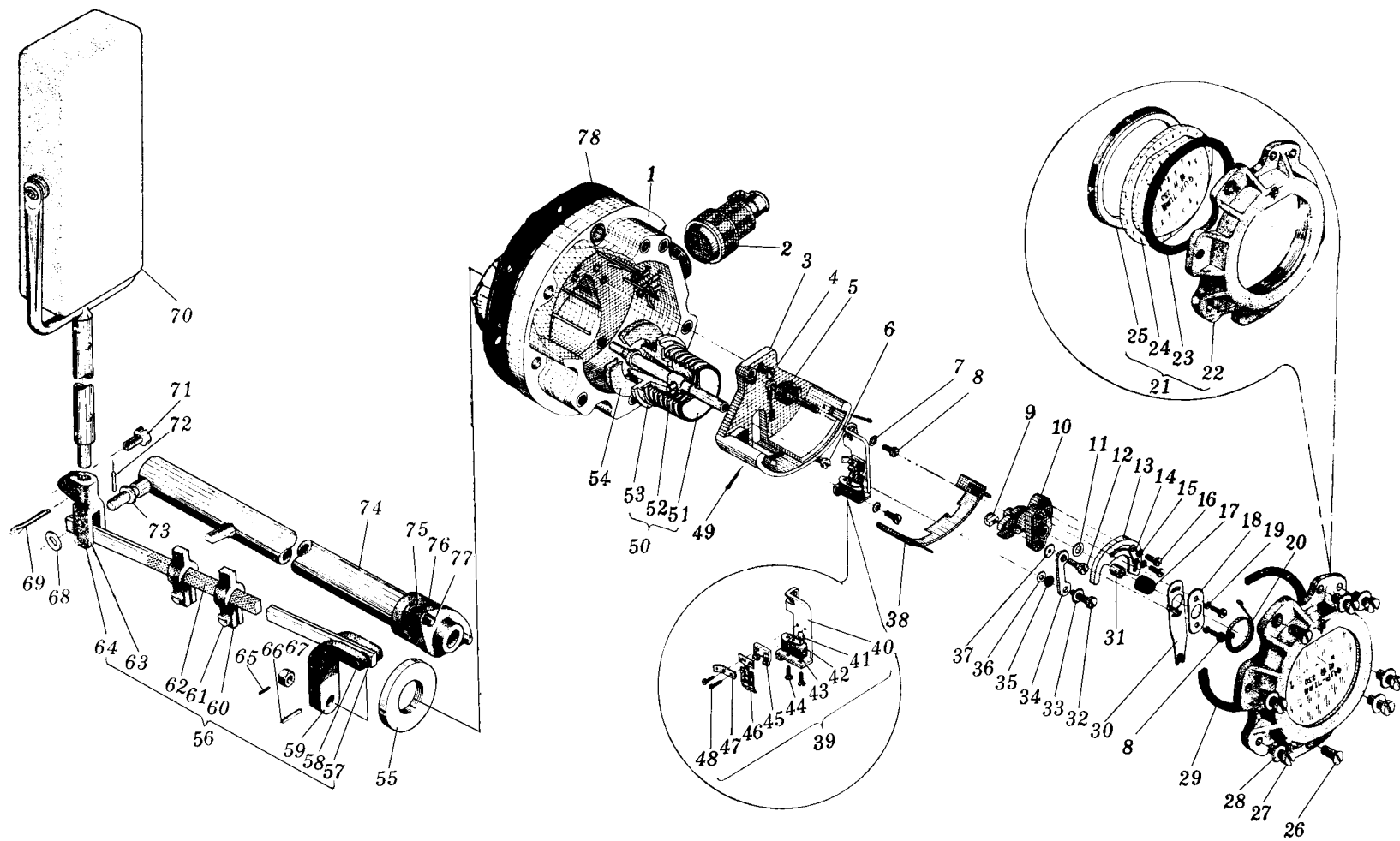
插图 Fig.		名称 Nomenclature	件号 Part No.	件数 Qty	详见图号 Ref. Fig. No.	材料 Material	备注 Remarks
图号 No.	图位编号 Loc. No.						
(2-15-3)	24	玻璃 Glass	09 170 29	1		航空有机玻璃 Aviation organic glass	
	25	螺母 Nut	06 230 46	1		LY12-CZ	
	26	螺钉 Screw	06 121 17	2		HPb59-1	
	27	螺钉 Screw	M4×10GB65-HPb59-1-Y	6		标准件 Standard part	
	28	垫圈 Washer	4GB848-H62-Y2	6		标准件 Standard part	
	29	垫子 Gasket	05 235 32	1		橡胶 5470 Rubber 5470	
	30	带接触片的滑动片 Slide with contacting piece	17 195 66	1		组合件 Assembly	
	31	调整螺母 Adjusting nut	06 311 68	1		HPb59-1-Y	
	32	球形螺钉 Ball screw	06 114 30	1		2Cr13	

插图 Fig.		名称 Nomenclature	件号 Part No.	件数 Qty	详见图号 Ref. Fig. No.	材料 Material	备注 Remarks
图号 No.	图位编号 Loc. No.						
(2-15-3)	33	垫圈 Washer	3GB848-H62-Y2	1		标准件 Standard part	
	34	小拉杆 Small pull rod	03 840 24	1		1Cr18Ni9	
	35	垫圈 Washer	06 421 92	1		2Cr13	
	36	垫圈 Washer	3GB848-H62-Y2	1~3		标准件 Standard part	
	37	垫圈 Washer	06 411 48	1		QSi3-1-Y	
	38	非线性线绕电阻 Non-linear wire wound resistor	17 816 93	1		组合件 Assembly	
	39	信号器 Signaller	17 291 17	1		组合件 Assembly	
	40	曲拐 Reciprocation	02 332 12	1		H62-Y	
	41	滚珠 Ball	4B(0)	1		成件 Finished product	

插图 Fig.		名称 Nomenclature	件号 Part No.	件数 Qty	详见图号 Ref. Fig. No.	材料 Material	备注 Remarks
图号 No.	图位编号 Loc. No.						
(2-15-3)	42	带接触点的固定座 Fixing seat with contacting point	17 225 58	1		组合件 Assembly	
	43	片 Piece	05 662 11	1		夹纸胶板 3020 Rubberized fabric 3020	
	44	螺钉 Screw	M1.4×5GB68-10	2		标准件 Standard part	
	45	爪 Claw	02 263 05	1		H62-Y2	
	46	带接触点的弹簧片 Spring piece with contacting point	17 256 73	1		组合件 Assembly	
	47	导电片 Conduct plate	04 510 09	1		H62-Y2	
	48	螺钉 Screw	M1.4×3GB65-HPb59-1-Y	2		标准件 Standard part	
	49	开口销 Split pin	1×10GB91-10	2		标准件 Standard part	
	50	带支座及波纹管的摆杆 Swing rod with bracket and bellows	17 331 52	1		组合件 Assembly	

插图 Fig.		名称 Nomenclature	件号 Part No.	件数 Qty	详见图号 Ref. Fig. No.	材料 Material	备注 Remarks
图号 No.	图位编号 Loc. No.						
(2-15-3)	51	垫圈 Washer	06 411 40	1		H62-Y	
	52	波纹管 Bellows	M8 467 113	1		成件 Finished product	
	53	带支座的摆杆 Swing rod with bracket	17 228 18	1		组合件 Assembly	
	54	垫子 Gasket	05 370 56	2		漆布 2012 Varnished cloth 2012	
	55	螺母 Nut	06 215 06	1		LY12-CZ	
	56	拉杆装配件 Pull rod assembly	17 133 18	1		组合件 Assembly	
	57	垫圈 Washer	A2.5GB97-H62-Y2	4		标准件 Standard part	
	58	轴 Shaft	03 230 02	1		2Cr13	
	59	叉杆 Fork rod	03 156 01	1		ZL102	

插图 Fig.		名称 Nomenclature	件号 Part No.	件数 Qty	详见图号 Ref. Fig. No.	材料 Material	备注 Remarks
图号 No.	图位编号 Loc. No.						
(2-15-3)	60	限动卡箍 Support clamp	03 480 56	2		HPb59-1	
	61	螺钉 Screw	06 121 61	2		2Cr13	
	62	拉杆 Pull rod	03 845 18	1		2Cr13	
	63	轴 Shaft	03 134 83	1		2Cr13	
	64	卡箍 Clamp	03 480 11	1		HPb59-1	
	65	圆柱销 Cylinder pin	1×8Q/ZY52-69(10)	1		标准件 Standard part	
	66	圆柱销 Cylinder pin	06 380 05	1		H62-Y	
	67	螺母 Nut	BM4GB52-HPb59-1-Y	1		标准件 Standard part	
68	垫圈 Washer	06 321 09	1		H62		

插图 Fig.		名称 Nomenclature	件号 Part No.	件数 Qty	详见图号 Ref. Fig. No.	材料 Material	备注 Remarks
图号 No.	图位编号 Loc. No.						
(2-15-3)	69	开口销 Split pin	2×16GB91-H62-Y2	1		标准件 Standard part	
	70	浮子装配件 Float assembly	17 395 91	1		组合件 Assembly	
	71	螺钉 Screw	06 121 28	1		2Cr13	
	72	销子 Pin	06 380 39	1		H62-M	
	73	垫圈 Washer	06 321 08	1		H62	
	74	套管 Sleeve	17 216 13	1		组合件 Assembly	
	75	弹簧垫圈 Spring washer	4GB93-QSi3-1-Y	2		标准件 Standard part	
	76	保险丝 Fuse				镀锡 H62-M 丝 Tin plating H62-M	
	77	螺钉 Screw	06 273 74	2		2Cr13	



图 2-15-4 带螺母的插头

Fig.2-56-4 Plug with nut

插图 Fig.		名 称 Nomenclature	件 号 Part No.	件数 Qty	详见图号 Ref. Fig. No.	材 料 Material	备 注 Remarks
图号 No.	图位编号 Loc. No.						
(2-15-3)	78	垫子 Gasket	05 311 57	2		橡胶 5470 Rubber 5470	包括备件 1 件 Included spare 1 pc
2-15-4		带螺母的插头 Plug with nut	YB3TB			组合件 Assembly	12 510 24
	1	卡簧 Circlip	02 841 33	1		III 组 Group III	
	3	插头 Plug	17 319 53	1		组合件 Assembly	
	5	绝缘垫 Insulation pad	05 664 43	1		塑料 4010 Plastic 4010	
	6	密封衬套 Seal bush	05 280 53	1		橡胶 4161 Rubber 4161	
	7	出线套 Sleeve	02 390 31	1		H62-M	
	8	外套 Outer cover	01 450 18	1		L5	

插图 Fig.		名称 Nomenclature	件号 Part No.	件数 Qty	详见图号 Ref. Fig. No.	材料 Material	备注 Remarks
图号 No.	图位编号 Loc. No.						
(2-15-4)	9	螺母 Nut	06 230 93	1		LY12-CZ	
	10	带螺母的卡箍 Clamp with nut	17 390 56	1		组合件 Assembly	
	11	弹簧垫圈 Spring washer	2.5GB93-65Mn	1		标准件 Standard part	
	12	螺钉 Screw	M2.5×10GB65-10	1		标准件 Standard part	
2-15-4		带螺母的插头 Plug with nut	YB4TB			组合件 Assembly	12 510 25
	1	卡簧 Circlip	02 841 33	1		III 组 Group III	
	2	插头 Plug	17 319 49	1		组合件 Assembly	
	4	绝缘垫 Insulation pad	05 664 44	1		塑料 4010 Plastic 4010	

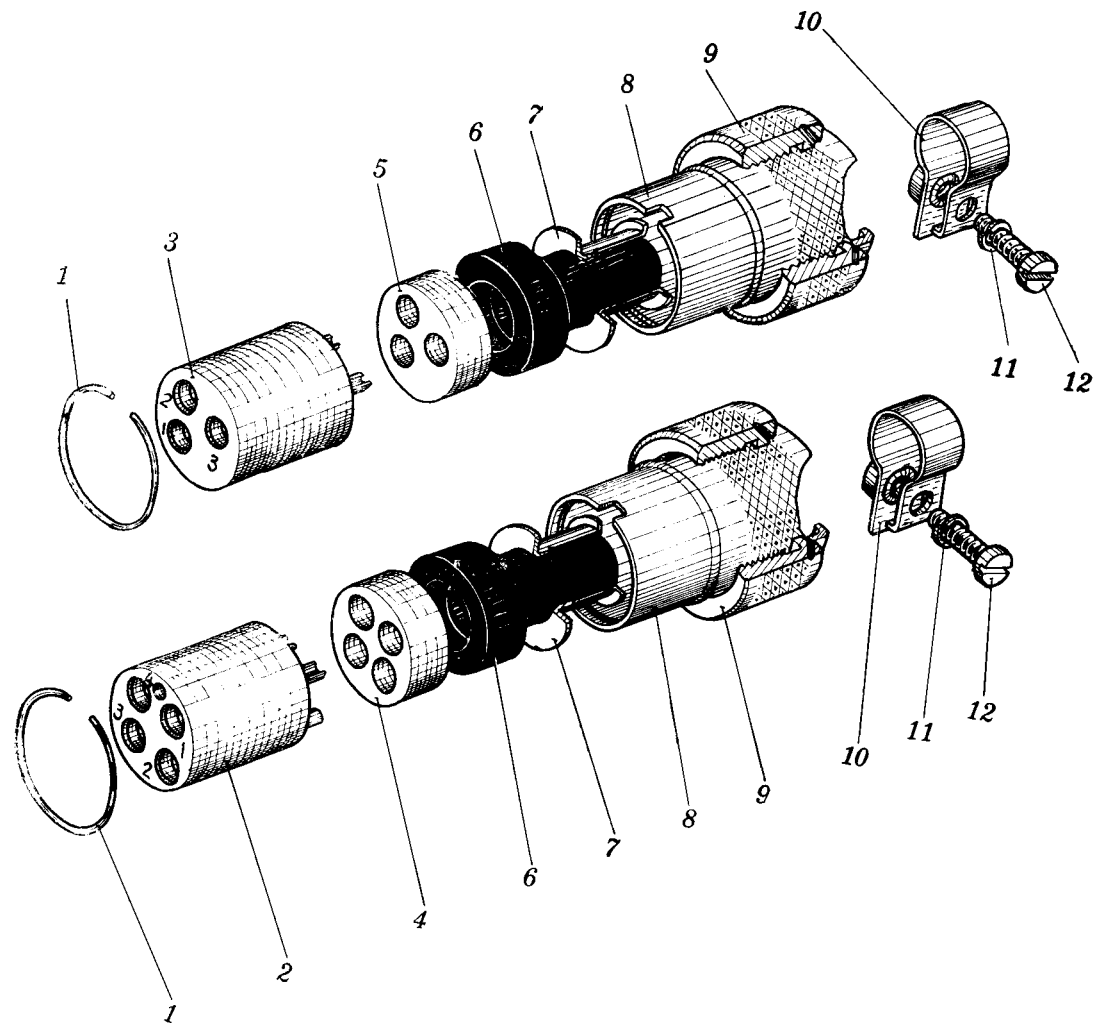
插图 Fig.		名 称 Nomenclature	件 号 Part No.	件数 Qty	详见图号 Ref. Fig. No.	材 料 Material	备 注 Remarks
图号 No.	图位编号 Loc. No.						
(2-15-4)	6	密封衬套 Seal bush	05 280 53	1		橡胶 4161 Rubber 4161	
	7	出线套 Sleeve	02 390 31	1		H62-M	
	8	外套 Outer cover	01 450 18	1		L5	
	9	螺母 Nut	06 230 93	1		LY12-CZ	
	10	带螺母的卡箍 Clamp with nut	17 390 56	1		组合件 Assembly	
	11	弹簧垫圈 Spring washer	2.5GB93-65Mn	1		标准件 Standard part	
	12	螺钉 Screw	M2.5×10GB65-10	1		标准件 Standard part	
	2-16-1		温度压力组合指示器 Indicator of pressure and temperature gauge unit	ZWY-1			



图 2-16-1 温度压力组合指示器 ZWY-1

Fig.2-16-1 Indicator of pressure and temperature gauge unit

插图 Fig.		名称 Nomenclature	件号 Part No.	件数 Qty	详见图号 Ref. Fig. No.	材料 Material	备注 Remarks
图号 No.	图位编号 Loc. No.						
(2-16-1)	1	玻璃 Glass	22-05-02	1		玻璃 Glass	
	2	垫圈 Washer	24-04-03	1		橡胶 5160 Rubber 5160	
	3	玻璃 Glass	24-04-02	1		玻璃 Glass	
	4	衬环 Bush ring	24-04-04	1		H62-M	
	5	外壳 Shell	22-05-01	1		LF21-M	
	6	刻度盘 Scale	22-01-02	1		L6-M	
	7	刻度盘底板 Scale bottom plate	22-01-01	1		LY12-CZ	
	8	支柱 Support	24-01-06	6		ZL7	
	9	电流比计 Ratio meter	623	1	2-17-2	组合件 Assembly	

插图 Fig.		名称 Nomenclature	件号 Part No.	件数 Qty	详见图号 Ref. Fig. No.	材料 Material	备注 Remarks
图号 No.	图位编号 Loc. No.						
(2-16-1)	10	大桥架 Bridge rack	24-01-10	3		ZL7	
	11	线绕电阻 Wire-wound resistor	22-10	1		QSTTMR ϕ 0.1	R2
	12	线绕电阻 ditto	22-13	1		QSTTMR ϕ 0.2	R5
	13	线绕电阻 ditto	22-11	1		QSTTMR ϕ 0.1	R3
	14	线绕电阻 ditto	22-12	1		QST ϕ 0.1	R4
	15	垫圈 Washer	24-02-04	3		H62-Y	
	16	螺母 Nut	BM2.5GB52-HPb59-1	3		标准件 Standard part	
	17	垫板 Pad	24-08-01	3		海棉橡胶板 Hm102 Spongy rubber plate Hm102	
	18	衬筒连引线 Bush and lead-in wire	24-09	3		组合件 Assembly	

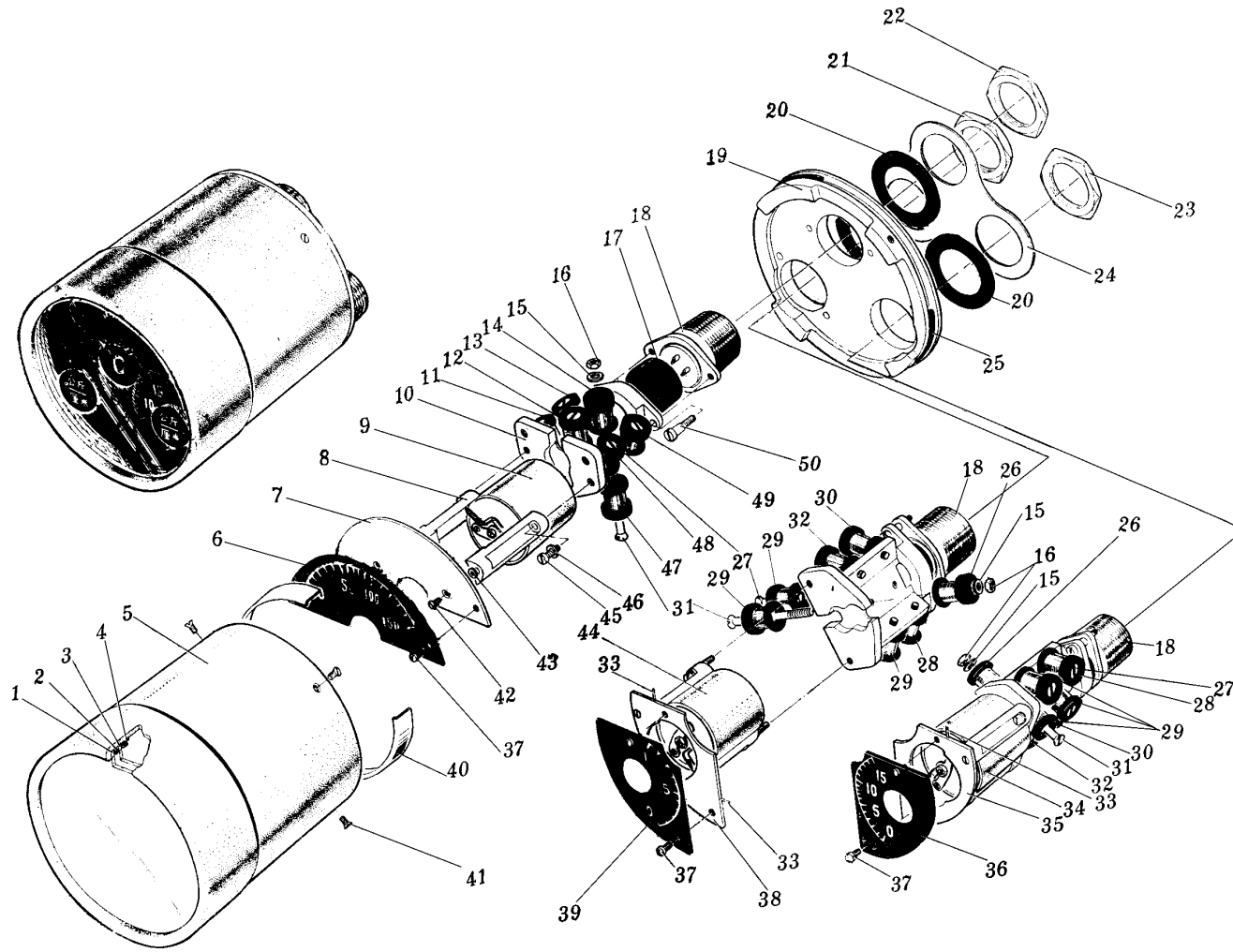
插图 Fig.		名称 Nomenclature	件号 Part No.	件数 Qty	详见图号 Ref. Fig. No.	材料 Material	备注 Remarks
图号 No.	图位编号 Loc. No.						
(2-16-1)	19	底座 Bottom seat	22-00-01	1		ZL7	
	20	垫圈 Washer	24-00-09	3		橡胶 1152 Rubber 1152	
	21	衬筒螺帽 Bush nut	24-00-03	1		LY11-CZ	白色 White
	22	衬筒螺帽 Bush nut	24-00-01	1		LY11-CZ	红色 Red
	23	衬筒螺帽 Bush nut	22-00-03	1		LY11-CZ	蓝色 Blue
	24	垫片 Gasket	22-00-02	1		H62-M	
	5	垫圈 Washer	24-00-06	1		橡胶 5160 Rubber 5160	
	26	线绕电阻 Wire-wound resistor	24-15	2		QSTTMR ϕ 0.08	R9
	27	沉头螺钉 Countersunk screw	HB1-205Tc-M2.5 \times 18	15		标准件 Standard part	

插图 Fig.		名称 Nomenclature	件号 Part No.	件数 Qty	详见图号 Ref. Fig. No.	材料 Material	备注 Remarks
图号 No.	图位编号 Loc. No.						
(2-16-1)	28	线绕电阻 Wire-wound resistor	24-14	2		QSTTMR ϕ 0.08	R81
	29	线绕电阻 ditto	24-16	6		QSTTMR ϕ 0.06	R10
	30	线绕电阻 ditto	16-04	2		QSTTMR ϕ 0.08	R8
	31	骨架螺钉 Frame screw	24-02-03	3		HPb59-1	
	32	线绕电阻 Wire-wound resistor	15-05	2		QST ϕ 0.06	
	33	圆柱销 Cylinder pin	0.6d4×6GB119-HPb59-1	3		标准件 Standard part	
	34	电流比计 Ratio meter	626	1	2-17-2	组合件 Assembly	
	35	刻度盘底板 Scale bottom plate	22-02-01	1		LY12-CZ	
	36	刻度盘 Scale	22-02-02	1		L6-M	

插图 Fig.		名称 Nomenclature	件号 Part No.	件数 Qty	详见图号 Ref. Fig. No.	材料 Material	备注 Remarks
图号 No.	图位编号 Loc. No.						
(2-16-1)	37	螺钉 Screw	HB1-215TA-M2×2.5-0	6		标准件 Standard part	
	38	刻度盘底板 Scale bottom plate	22-04-01	1		LY12-CZ	
	39	刻度盘 Scale	22-03-01	1		L6-M	
	40	衬圈 Bush ring	24-00-07	1		H62-M	
	41	沉头螺钉 Countersunk screw	HB1-205Tc-M2.5×6-0	4		标准件 Standard part	
	42	沉头螺钉 Countersunk screw	HB1-205Tc-M2×7	6		标准件 Standard part	
	43	调整垫圈 Adjusting washer	13-00-04/08	0~6		H62-M	
	44	电流比计 Ratio meter	629	1	2-17-2	组合件 Assembly	
	45	螺钉 Screw	HB1-202Tc-M2.5×9	6		标准件 Standard part	

插图 Fig.		名称 Nomenclature	件号 Part No.	件数 Qty	详见图号 Ref. Fig. No.	材料 Material	备注 Remarks
图号 No.	图位编号 Loc. No.						
(2-16-1)	46	弹簧垫圈 Spring washer	2.5GB859Tc-QSi3-1	6		标准件 Standard part	
	47	线绕电阻 Wire-wound resistor	22-09	1		QSTTMR ϕ 0.1	R1
	48	线绕电阻 ditto	24-13	1		QSTTMR ϕ 0.2	R7
	49	线绕电阻 ditto	24-12	1		QSTTMR ϕ 0.15	R6
	50	平板螺钉 Flat plate screw	24-01-08	6		HPb59-1	
2-16-2		电流比计 Ratio meter	(623.626.629)				
	1	板片 Plate piece	624-00-03	2		QSn65-1-Y	
	2	垫块 Block	624-00-06	4		酚醛塑料 4010 Phenolics 4010	



图 2-16-2 电流比计 623~629

Fig.2-16-2 Ratio meter 623~629

插图 Fig.		名称 Nomenclature	件号 Part No.	件数 Qty	详见图号 Ref. Fig. No.	材料 Material	备注 Remarks
图号 No.	图位编号 Loc. No.						
(2-16-2)	3	大线圈组合件 Big coil assembly	624-08	1		组合件 Assembly	
	4	小线圈组合件 Small coil assembly	624-07	1		组合件 Assembly	
	5	包装物 Packing cloth	624-00-07	1		黄漆绸 Yellow varnished silk	
	6	接头 Connector	624-00-09	2		HPb59-1	
	7	磁屏 Magnetic shield	624-00-05	1		Ni79Mo4	
	8	螺钉 Screw	HB1-205Tc-M2.5×6-0	2		标准件 Standard part	
	9	阻尼器组合件 Damper assembly	624-04	1		组合件 Assembly	
	10	阻尼盒盖 Damping box cap	624-00-01	1		T ₂ -Y	
	11	活动系统 Moving system	623-01	1		组合件 Assembly	用于 623 For 623

插图 Fig.		名称 Nomenclature	件号 Part No.	件数 Qty	详见图号 Ref. Fig. No.	材料 Material	备注 Remarks
图号 No.	图位编号 Loc. No.						
(2-16-2)		活动系统 Moving system	626-01	1		组合件 Assembly	用于 626、629 For 626、629
	12	轴尖 Shaft pin	624-01-02	2		钴钨合金 Cobalt tungsten alloy	
	13	旋转磁铁组合件 Magnet assembly	624-11	1		组合件 Assembly	
	14	轴 Shaft	624-01-01	1		HPb63-3-Y	
	15	指针组合件 Pointer assembly	623-03	1		组合件 Assembly	用于 623 For 623
		指针组合件 Pointer assembly	626-03	1		组合件 Assembly	用于 626、629 For 626、629
	16	支柱 Support	624-00-02	2		HPb59-1-Y	
	17	指针限动器 Pointer stopper	624-06	2		组合件 Assembly	
	18	回零磁铁组合件 Magnet assembly	624-02	1		组合件 ditto	用于 623、626 For 623、626

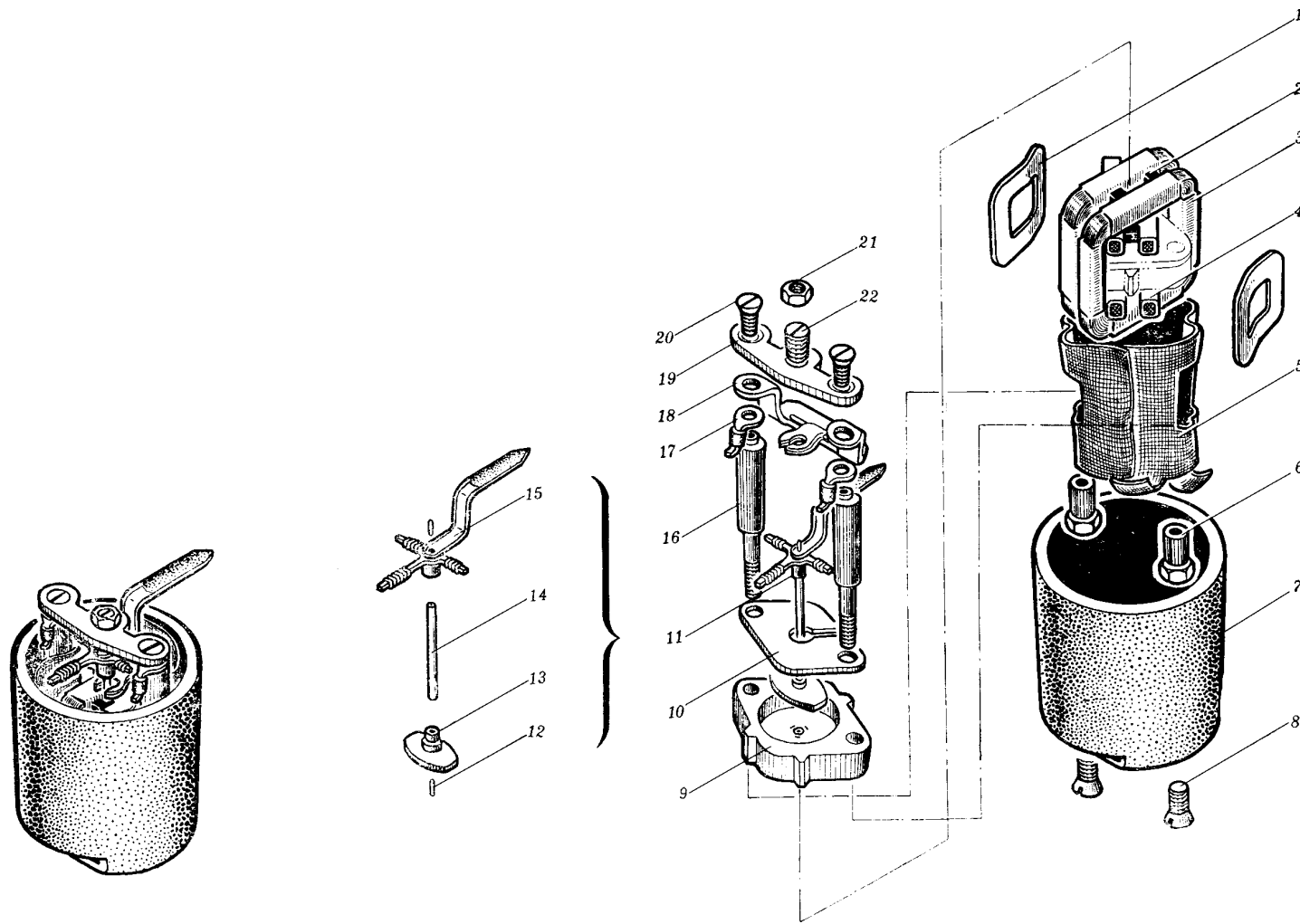
插图 Fig.		名称 Nomenclature	件号 Part No.	件数 Qty	详见图号 Ref. Fig. No.	材料 Material	备注 Remarks
图号 No.	图位编号 Loc. No.						
(2-16-2)	19	回零磁铁组合件 Magnet assembly	629-02	1		组合件 ditto	用于 629 For 629
		桥板 Bridge plate	624-00-04	1		H62-Y	
		螺钉 Screw	HB1-205Tc-M2×6	2		标准件 Standard part	
		螺母 Nut	624-00-08	1		HPb59-1	
		调整轴承 Adjusting bearing	624-05	1		组合件 Assembly	
2-16-3		电阻式温度传感器 Resistor temperature sensor	GWR-1				
	1	密封垫圈 Seal washer	18-01	1		组合件 Assembly	
	2	传感器金属件 Metal part of sensor	18-02	1		组合件 Assembly	



图 2-16-3 电阻式温度传感器 GWR-1
 Fig.2-16-3 Resistor temperature sensor GWR-1

插图 Fig.		名称 Nomenclature	件号 Part No.	件数 Qty	详见图号 Ref. Fig. No.	材料 Material	备注 Remarks
图号 No.	图位编号 Loc. No.						
(2-16-3)	3	垫圈 Washer	18-00-02	1		橡胶 5860 Rubber 5860	
	4	电阻部分 Resistor part	18-03	1		组合件 Assembly	
	5	垫圈 Washer	18-00-04	1		H62-Y	
	6	特种螺帽 Special nut	18-00-03	1		2Cr13	
	7	二孔插头 Two-hole plug	CT-2	1	2-18-3	组合件 Assembly	
	2-16-4		燃油压力传感器 Fuel pressure transmitter	GY1			
	1	特种螺母 Special nut	GY1-000-11	1		LY12-CZ	
	2	受感器 Sensor	GY1-09	1		组合件 Assembly	

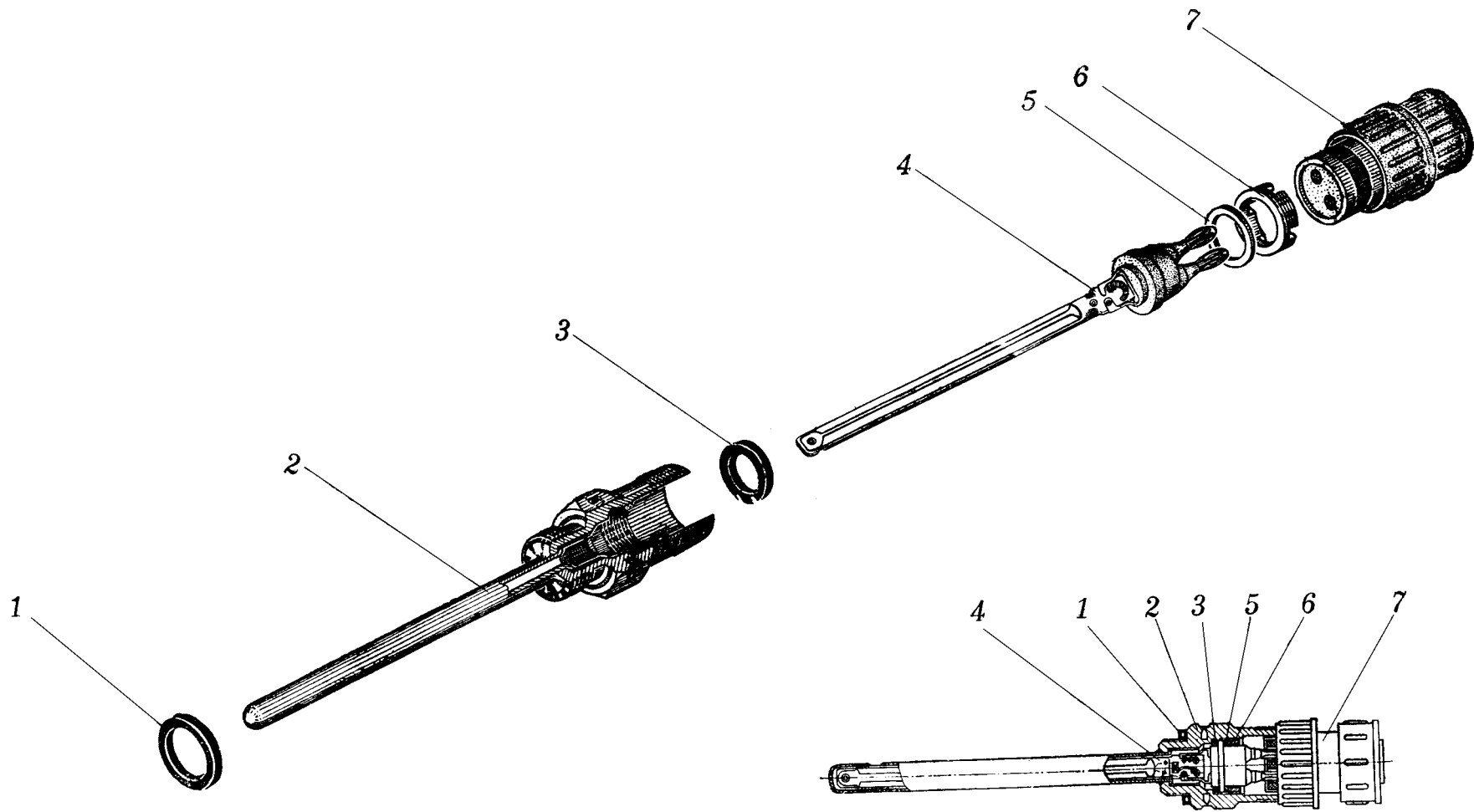

图 2-16-4 燃油压力传感器 GY1
 Fig.2-16-4 Fuel pressure transmitter GY1

插图 Fig.		名称 Nomenclature	件号 Part No.	件数 Qty	详见图号 Ref. Fig. No.	材料 Material	备注 Remarks
图号 No.	图位编号 Loc. No.						
(2-16-4)	3	推杆接头 Push rod with connector	GY1-04	1		组合件 Assembly	
	4	垫圈 Washer	GY1-02-01	1		橡胶 4170 Rubber 4170	
	5	外壳 Shell	GY1-10-01	1		ZL7	
	6	衬套 Bush	GY1-10-02	1		HPb59-1	
	7	螺钉 Screw	M3×5-2GB66-66-20	1		标准件 Standard part	发蓝 Bluing
	8	垫圈 Washer	GY1-03-03	1		H62-Y	
	9	座子 Seat	GY1-03-01	1		QA19-2	
	10	弹簧垫圈 Spring washer	4GB93-65Mn	4		标准件 Standard part	发蓝 Bluing
	11	螺钉 Screw	M4×10-2GB66-20	4		标准件 Standard part	镀锌 Zinc plate

插图 Fig.		名称 Nomenclature	件号 Part No.	件数 Qty	详见图号 Ref. Fig. No.	材料 Material	备注 Remarks
图号 No.	图位编号 Loc. No.						
(2-16-4)	12	摇杆连顶杆 Swing rod with top rod	GY1-11	1		组合件 Assembly	
	13	底座 Bottom seat	GY1-01-01	1		HPb59-1	
	14	弹簧 Spring	GY1-000-06	1		II a 组 Group II a	
	15	专用垫圈 Special washer	GY1-01-04	1~2		QBe2-C	
	16	弹簧片 Spring piece	GY1-01-02	1		T8A	
	17	电位计 Potentiometer	GY1-08	1		组合件 Assembly	
	18	垫圈 Washer	GY1-000-08	1		橡胶 1142 Rubber 1142	
	19	盖子 Cap	GY1-000-09	1		LY12-CZ	
	20	螺纹杯 Thread cup	GY1-000-10	1		HPb59-1	

插图 Fig.		名称 Nomenclature	件号 Part No.	件数 Qty	详见图号 Ref. Fig. No.	材料 Material	备注 Remarks
图号 No.	图位编号 Loc. No.						
(2-16-4)	21	平板螺钉 Flat plate screw	GY1-000-02	2		Y12	
	22	保险垫片 Safety gasket	GY1-01-05	1		2Cr13Ni4Mn9	
	23	特种垫圈 Special washer	GY1-000-01	2		LY11-CZ	
	24	绝缘管 Insulating pipe	GY1-01-09	1		软聚氯乙烯管 Soft P.V.S pipe	HG2-64-65
	25	调整螺钉 Adjusting screw	GY1-01-03	1		HPb59-1-Y	
	26	特种螺钉 Special screw	GY1-01-06	2		2Cr13Ni2	
	27	螺钉 Screw	M2×4-2GB66-HPb59-1Y	1		标准件 Standard part	钝化 Passivation
	28	螺钉 Screw	GY1-01-07	1		HPb59-1-Y	
	29	止动片 Stop plate	GY1-01-08	1		H62-M	

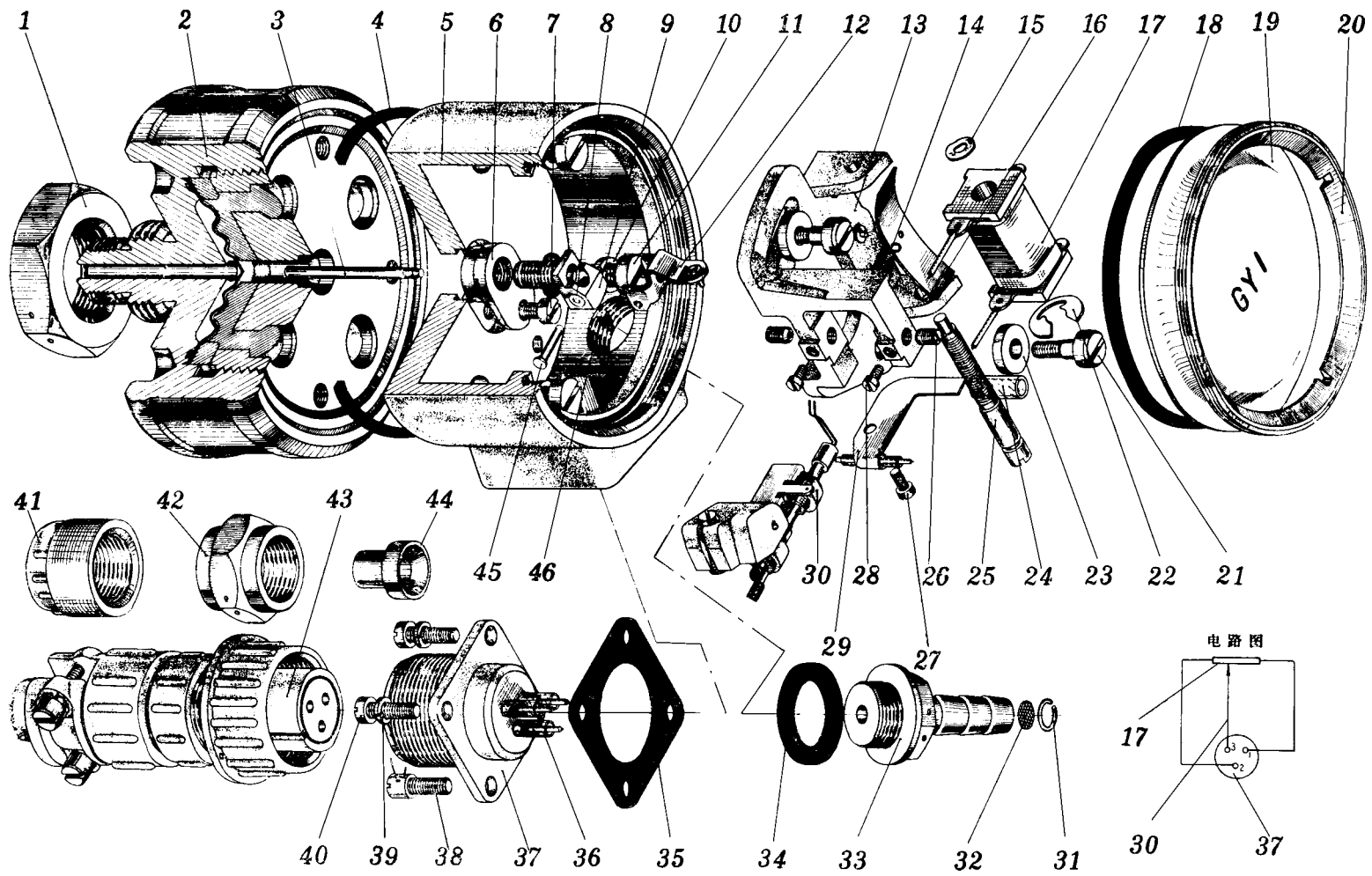
插图 Fig.		名称 Nomenclature	件号 Part No.	件数 Qty	详见图号 Ref. Fig. No.	材料 Material	备注 Remarks
图号 No.	图位编号 Loc. No.						
(2-16-4)	30	电刷座连电刷 Brush seat	GY1-07	1		组合件 Assembly	
	31	卡圈 Clip ring	GJY-1-04-02	1		QSi3-1	
	32	滤网 Filter screen	GJY-1-04-03	1		H80	
	33	接管嘴 Nipple	GY1-05-01	1		LY12-CZ	
	34	垫圈 Washer	GY1-000-07	1		橡胶 4170 Rubber 4170	
	35	垫片 Gasket	GY1-000-04	1		橡胶 4170 Rubber 4170	
	36	绝缘管 Insulating pipe	GY1-000-03	3		软聚氯乙烯管 Soft P.V.S pipe	HG2-64-65
	37	三点密封插座 Three-pin sealing socket	GY1-06	1		组合件 Assembly	
	38	螺钉 Screw	GY1-000-05	1		20	

插图 Fig.		名称 Nomenclature	件号 Part No.	件数 Qty	详见图号 Ref. Fig. No.	材料 Material	备注 Remarks
图号 No.	图位编号 Loc. No.						
(2-16-4)	39	弹簧垫圈 Spring washer	3GB93-QSi3-1	3		标准件 Standard part	钝化 Passivation
	40	螺钉 Screw	M3×8-2GB66-20	3		标准件 Standard part	镀锌 Zinc plate
	41	保险帽 Safety cap	GY1-000-62	1		塑 14-1 Plastic 14-1	
	42	外加螺母 Captive nut	GY1-000-63	1		LY11-CZ	
	43	三点插销 Three-pin plug	T3QT	1		成件 Finished product	
	44	接管嘴 Nipple	GY1-000-64	1		10	
	45	摇杆轴 Swing rod shaft	GY1-03-02	1		QSi3-1	
	46	止动螺钉 Stopper screw	GY1-03-04	1		20	



图 2-16-5 压力传感器 GY15
 Fig.2-16-5 Pressure transmitter GY15

插图 Fig.		名称 Nomenclature	件号 Part No.	件数 Qty	详见图号 Ref. Fig. No.	材料 Material	备注 Remarks
图号 No.	图位编号 Loc. No.						
2-16-5		压力传感器 Pressure transmitter	GY15				
	1	保险帽 Safety cap	GY1-000-62	1		塑 14-1 Plastic 14-1	
	2	特种螺母 Special nut	GY1-000-11	1		LY12-CZ	
	3	受感器外壳 Sensor shell	GY10-09-02	1		LY11-CZ	
	4	垫圈 Washer	GY10-09-03	1		L4-M	
	5	膜片 Membrane	GY15-09-01	1		QBe2.5-M	
	6	受感器盖子 Sensor cap	GY10-09-04	1		LY11-CZ	
	7	推杆接头 Push rod with connector	GY10-04	1		组合件 Assembly	
8	垫圈 Washer	GY1-02-01	1		橡胶 4170 Rubber 4170		

插图 Fig.		名称 Nomenclature	件号 Part No.	件数 Qty	详见图号 Ref. Fig. No.	材料 Material	备注 Remarks
图号 No.	图位编号 Loc. No.						
(2-16-5)	9	外壳 Shell	GY1-10-01	1		ZL7	
	10	衬套 Bush	GY1-10-02	1		HPb59-1	
	11	座子 Seat	GY1-03-01	1		QA19-2	
	12	弹簧垫圈 Spring washer	4GB93-65Mn	4		标准件 Standard part	钝化 Passivation
	13	圆柱头螺钉 Cylinder screw	M4×10-2GB66-20	4		标准件 Standard part	镀锌 Zinc plate
	14	摇杆连顶杆 Swing rod with top rod	GY1-11	1		组合件 Assembly	
	15	底座 Bottom seat	GY1-01-01	1		HPb59-1	
	16	特种垫圈 Special washer	GY1-000-01	2		LY11-CZ	
	17	平板螺钉 Flat plate screw	GY1-000-02	2		Y12	

插图 Fig.		名称 Nomenclature	件号 Part No.	件数 Qty	详见图号 Ref. Fig. No.	材料 Material	备注 Remarks
图号 No.	图位编号 Loc. No.						
(2-16-5)	18	弹簧 Spring	GY10-000-06	1		IIa组 Group IIa	
	19	专用垫圈 Special washer	GY1-01-04	1~2		QBe2-C	
	20	弹簧片 Spring piece	GY1-01-02	1		T8A	
	21	电位计 Potentiometer	GY1-08	1		组合件 Assembly	
	22	保险垫片 Safety gasket	GY1-01-05	1		2Cr13Ni4Mn9	
	23	垫圈 Washer	GY1-000-08	1		橡胶 4170 Rubber 4170	
	24	盖子 Cap	GY15-000-09	1		LY11-CZ	
	25	螺纹杯 Thread cup	GY1-000-10	1		HPb59-1	
	26	绝缘管 Insulating pipe	GY1-01-09	1		软聚氯乙烯管 Soft P.V.S pipe	HG2-64-65

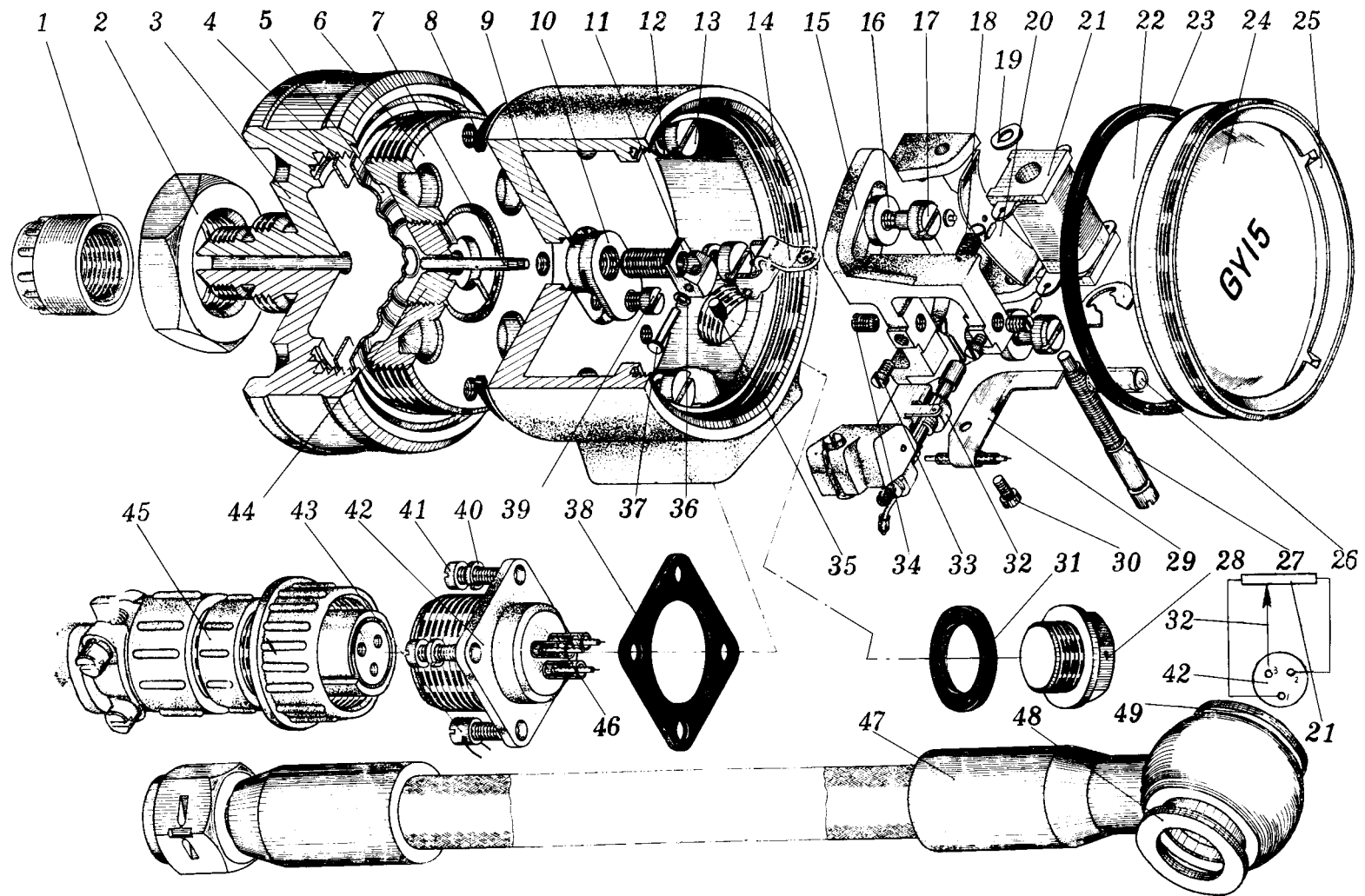
插图 Fig.		名称 Nomenclature	件号 Part No.	件数 Qty	详见图号 Ref. Fig. No.	材料 Material	备注 Remarks
图号 No.	图位编号 Loc. No.						
(2-16-5)	27	调整螺钉 Adjusting screw	GY1-01-03	1		HPb59-1	钝化 Passivation
	28	螺塞 Thread plug	GY15-000-01	1		LY12-CZ	
	29	止动片 Stop plate	GY1-01-08	1		H62-M	
	30	螺钉 Screw	M2×4-2GB66-HPb59-1Y	1		标准件 Standard part	
	31	垫圈 Washer	GY1-000-07	1		橡胶 4170 Rubber 4170	
	32	电刷座连电刷 Brush seat and brush	GY1-07	1		组合件 Assembly	
	33	螺钉 Screw	GY1-01-07	2		HPb59-1-Y	
	34	特种螺钉 Special screw	GY1-01-06	2		2Cr13Ni2	
	35	止动螺钉 Stopper screw	GY1-03-04	1		20	

插图 Fig.		名称 Nomenclature	件号 Part No.	件数 Qty	详见图号 Ref. Fig. No.	材料 Material	备注 Remarks
图号 No.	图位编号 Loc. No.						
(2-16-5)	36	垫圈 Washer	GY1-03-03	1		H62-Y	
	37	摇杆轴 Swing rod shaft	GY1-03-02	1		QSi3-1	
	38	垫片 Gasket	GY1-000-04	1		橡胶 4170 Rubber 4170	
	39	圆柱头螺钉 Cylinder screw	M3×5-2GB66-20	1		标准件 Standard part	发蓝 Bluing
	40	弹簧垫圈 Spring washer	3GB93-QSi3-1	3		标准件 Standard part	钝化 Passivation
	41	圆柱头螺钉 Cylinder screw	M3×8-2GB66-20	3		标准件 Standard part	镀锌 Zinc plate
	42	三点插座 Three-pin socket	Y3Z	1		成件 Finished product	
	43	螺钉 Screw	GY1-000-05	1		20	
	44	止动器 Stopper	GY10-09-05	1		LY11-CZ	

插图 Fig.		名称 Nomenclature	件号 Part No.	件数 Qty	详见图号 Ref. Fig. No.	材料 Material	备注 Remarks
图号 No.	图位编号 Loc. No.						
(2-16-5)	45	三点插销 Three-pin plug	Y3QT	1		成件 Finished product	HG2-64-65
	46	绝缘管 Insulating pipe	GY1-000-03	3		软聚氯乙烯管 Soft P.V.S pipe	
	47	软管 Hose	GY15-60	1		组合件 Assembly	
	48	垫圈 Washer	GY15-000-63	1		软钢纸板一级品 Fabric paper board (first grade)	
	49	垫圈 Washer	GY15-000-62	1		软钢纸板一级品 Fabric paper board (first grade)	
2-17-1		滑油温度指示器 Oil temperature indicator	ZWH-1				
	1	螺钉 Screw	M2.5×6-2GB68-66	3		H62	
	2	刻度盘 Scale	03-00-01	1		L6-M	



图 2-17-1 滑油温度指示器 ZWH-1

Fig.2-17-1 Oil temperature indicator ZWH-1

插图 Fig.		名称 Nomenclature	件号 Part No.	件数 Qty	详见图号 Ref. Fig. No.	材料 Material	备注 Remarks
图号 No.	图位编号 Loc. No.						
(2-17-1)	3	电流比计 Ratio meter	624	1		组合件 Assembly	
	3-1	阻尼器组合件 Damper assembly	624-04	1		组合件 Assembly	
	3-2	阻尼盒盖 Damping box cap	624-00-01	1		T2-Y	
	3-3	活动系统 Moving system	624-01	1		组合件 Assembly	
	3-4	轴头 Shaft head	624-01-02	2		钴钨合金 Cobalt tung sten	
	3-5	旋转磁铁组合件 Rotation magnet assembly	624-11	1		组合件 Assembly	
	3-6	轴 Shaft	624-01-01	1		HPb63-31	
	3-7	指针组合件 Pointer assembly	624-03	1		组合件 Assembly	
	3-8	支柱 Support	624-00-02	2		HPb59-1-Y	

插图 Fig.		名称 Nomenclature	件号 Part No.	件数 Qty	详见图号 Ref. Fig. No.	材料 Material	备注 Remarks
图号 No.	图位编号 Loc. No.						
(2-17-1)	3-9	指针限动器 Pointer stopper	624-06	2		组合件 Assembly	
	3-10	回零磁铁组合件 Magnet assembly	624-02	1		组合件 Assembly	
	3-11	桥板 Bridge plate	624-00-04	1		H62-Y	
	3-12	螺钉 Screw	M2×6-2GB68-66	2		H62	
	3-13	专用螺帽 Special nut	624-00-08	1		HPb59-1	
	3-14	调整轴承 Adjusting bearing	624-05	1		组合件 Assembly	
	3-15	垫块 Block	624-00-06	4		酚醛压塑料 塑 11-1 Phenolic plastic 11-1	
	3-16	大线圈组合件 Big coil assembly	624-08	1		组合件 Assembly	
	3-17	小线圈组合件 Small coil assembly	624-07	1		组合件 Assembly	

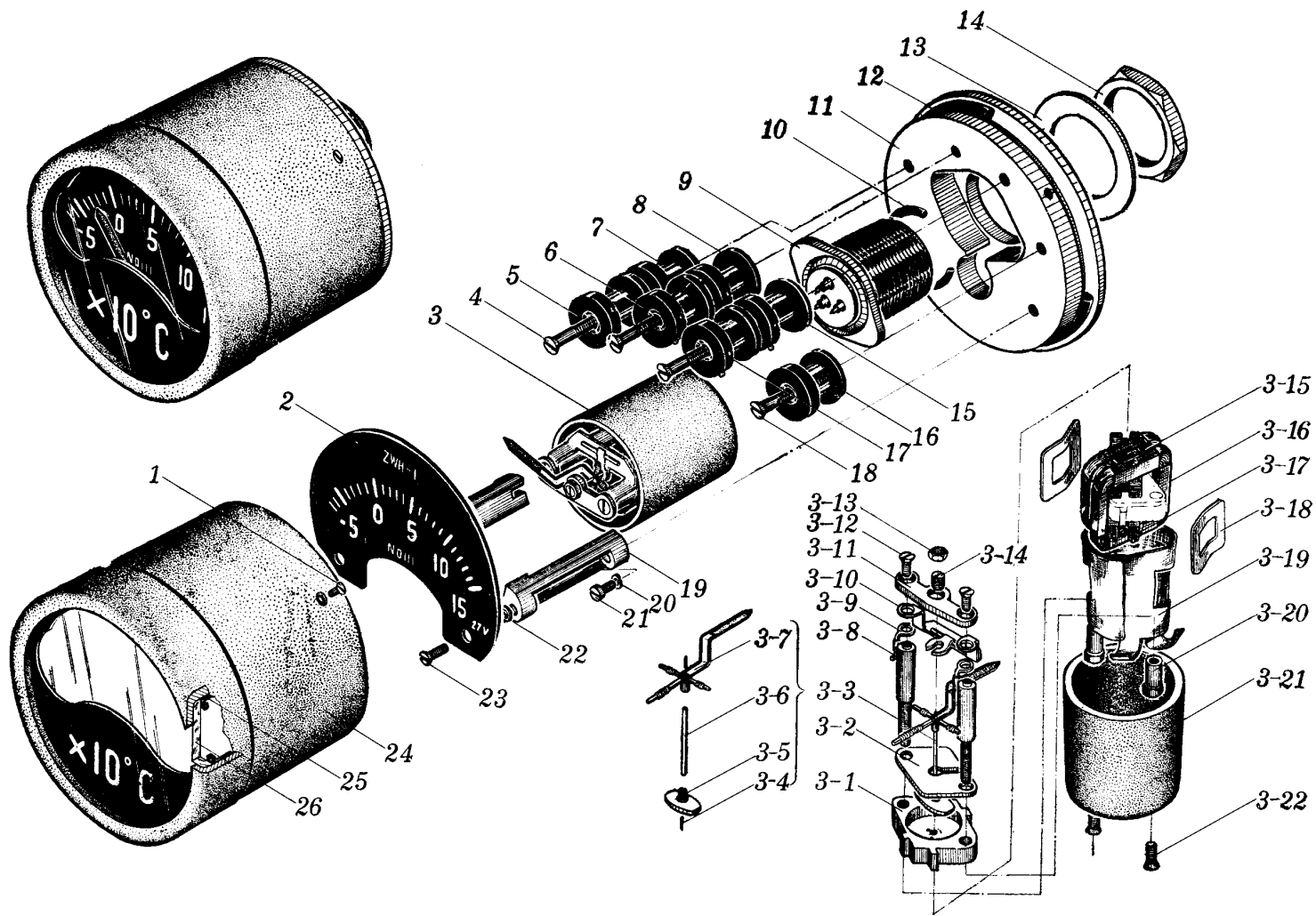
插图 Fig.		名称 Nomenclature	件号 Part No.	件数 Qty	详见图号 Ref. Fig. No.	材料 Material	备注 Remarks
图号 No.	图位编号 Loc. No.						
(2-17-1)	2-18	板片 Plate piece	624-00-03	2		QSn6.5-1Y	
	2-19	包装物 Packing cloth	624-00-07	1		黄漆绸 221 Yellow varnished silk 221	
	2-20	接头 Connector	624-00-09	2		HPb59-1	
	2-21	磁屏 Magnetic	624-00-05	1		Mi79Mo4	
	2-22	螺钉 Screw	M2.5×6-2GB68-66	2		H62	
	4	螺钉 Screw	M2.5×30-2GB68-66	3		H62	
	5	线绕电阻 Wire-wound resistor	24-17	1		单丝漆包软锰铜线 QSTTMR φ0.1 Single silk enamel covered wire QSTTMR φ0.1	R1
	6	线绕电阻 Wire-wound resistor	24-20	1		单丝漆包线 QST φ0.1 Single silk enamel covered wire QST φ0.1	R4
	7	线绕电阻 ditto	03-02	1		单丝漆包软锰铜线 QSTTMR φ0.1 Single silk enamel covered wire QSTTMR φ0.1	R2

插图 Fig.		名称 Nomenclature	件号 Part No.	件数 Qty	详见图号 Ref. Fig. No.	材料 Material	备注 Remarks
图号 No.	图位编号 Loc. No.						
(2-17-1)	8	线绕电阻 ditto	03-03	1		单丝漆包线 QST ϕ 0.1 Single silk enamel covered wire QST ϕ 0.1	R3
	9	衬筒连插座 Bush socket	13-04	1		组合件 Assembly	
	10	垫圈 Washer	13-01-03	1		橡胶 5160 Rubber 5160	
	11	底座 Base plate	13-01-04	1		ZL7	
	12	橡皮圈 Rubber ring	13-00-02	1		橡胶 5160 Rubber 5160	
	13	衬筒垫圈 Bush washer	13-01-02	1		H62-M	
	14	衬筒螺帽 Bush nut	24-00-03	1		LY11-CZ	
	15	线绕电阻 Wire-wound resistor	03-04	1		单丝漆包软锰铜线 QSTTMR ϕ 0.15 Single silk enamel covered wire QSTTMR ϕ 0.15	R6
	16	线绕电阻 ditto	24-21	1		单丝漆包软锰铜线 QSTTMR ϕ 0.15 Single silk enamel covered wire QSTTMR ϕ 0.15	R5

插图 Fig.		名称 Nomenclature	件号 Part No.	件数 Qty	详见图号 Ref. Fig. No.	材料 Material	备注 Remarks
图号 No.	图位编号 Loc. No.						
(2-17-1)	17	线绕电阻 ditto	03-05	1		单丝漆包线 QST ϕ 0.06 Single silk enamel covered wire QST ϕ 0.06	R7
	18	螺钉 Screw	M2.5×18-2GB68-66	1		标准件 Standard part	
	19	支柱 Support	24-01-06	2		ZL7	
	20	弹簧垫圈 Spring washer	2.5GB859-66	2		标准件 Standard part	
	21	螺钉 Screw	M2.5×10-2GB65-66	2		标准件 Standard part	
	22	调整垫圈 Adjusting washer	13-00-04/08	0~2		H62-M	选用 Optional
	23	螺钉 Screw	HB1-215TC-M2×5-0	2		标准件 Standard part	
	24	外壳 Shell	13-02-01	1		L4-M	
	25	窗口 Window	13-02-03	1		H62-M	

插图 Fig.		名称 Nomenclature	件号 Part No.	件数 Qty	详见图号 Ref. Fig. No.	材料 Material	备注 Remarks
图号 No.	图位编号 Loc. No.						
(2-17-1)	26	玻璃 Glass	13-02-02	1		航空仪表玻璃 Aero-instrument glass	
2-17-2		滑油温度传感器 Oil temperature transmitter	GWR-1		2-17-3		见图 2-17-3 See Fig.2-17-3
2-17-3		二孔插头 Two-hole plug	CT-2				
	1	插头外壳 Plug shell	CT-00-01	1		L4-M	
	2	外套螺母 Outer nut	CT-00-02	1		ZL120	
	3	二孔衬板 Two-hole welt	CT2-01-02	1		塑 21-1 Plastic 21-1	
	4	二孔插孔座 Two-hole receptacle	CT2-01-01	1		塑 21-1 Plastic 21-1	



图 2-17-3 二孔插头 CT-2

Fig.2-17-3 Two-hole plug CT-2

插图 Fig.		名 称 Nomenclature	件 号 Part No.	件数 Qty	详见图号 Ref. Fig. No.	材 料 Material	备 注 Remarks
图号 No.	图位编号 Loc. No.						
(2-17-3)	5	插孔 Receptacle	CT-01-01	2		HPb59-1-Y	
	6	垫圈 Washer	CT2-00-01	1		塑 21-1 Plastic 21-1	
	7	密封垫 Seal gasket	CT2-00-02	1		橡胶 1143 Rubber 1143	
	8	垫圈 Washer	CT2-00-03	1		酚醛层压纸板 3021 Phenolic laminal cardboard 3021	
	9	衬套 Bush	CT-00-04	1		08	
	10	螺母 Nut	CT-00-03	1		ZL102	
2-17-4		三孔插头 Three-hole plug	CT-3				
	1	插头外壳 Plug shell	CT-00-01	1		L4-M	

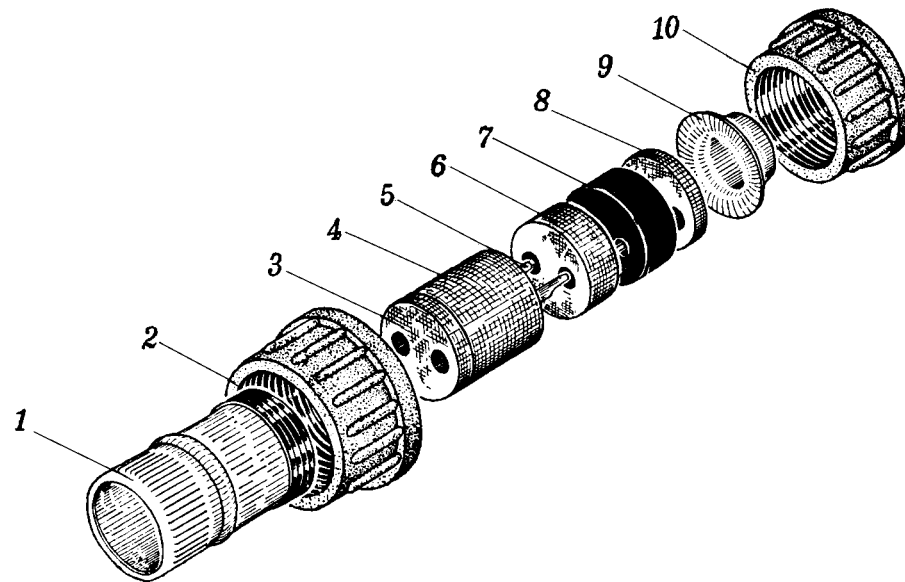

图 2-17-4 三孔插头 CT-3

Fig.2-17-4 Three-hole plug CT-3

插图 Fig.		名 称 Nomenclature	件 号 Part No.	件数 Qty	详见图号 Ref. Fig. No.	材 料 Material	备 注 Remarks
图号 No.	图位编号 Loc. No.						
(2-17-4)	2	外套螺母 Outer nut	CT-00-02	1		ZL100	
	3	三孔衬板 Three -hole welt	CT3-01-02	1		塑 21-1 Plastic 21-1	
	4	三孔插孔座 Three -hole receptacle	CT3-01-01	1		塑 21-1 Plastic 21-1	
	5	插孔 Receptacle	CT-01-01	3		HPb59-1-Y	
	6	垫圈 Washer	CT3-00-01	1		塑 21-1 Plastic 21-1	
	7	密封垫 Seal gasket	CT3-00-02	1		橡胶 1143 Rubber 1143	
	8	垫圈 Washer	CT3-00-03	1		酚醛层压纸板 3021 Phenolic laminated cardboard 3021	
	9	衬套 Bush	CT-00-04	1		08	
	10	螺母 Nut	CT-00-03	1		ZL102	

三、无线电设备

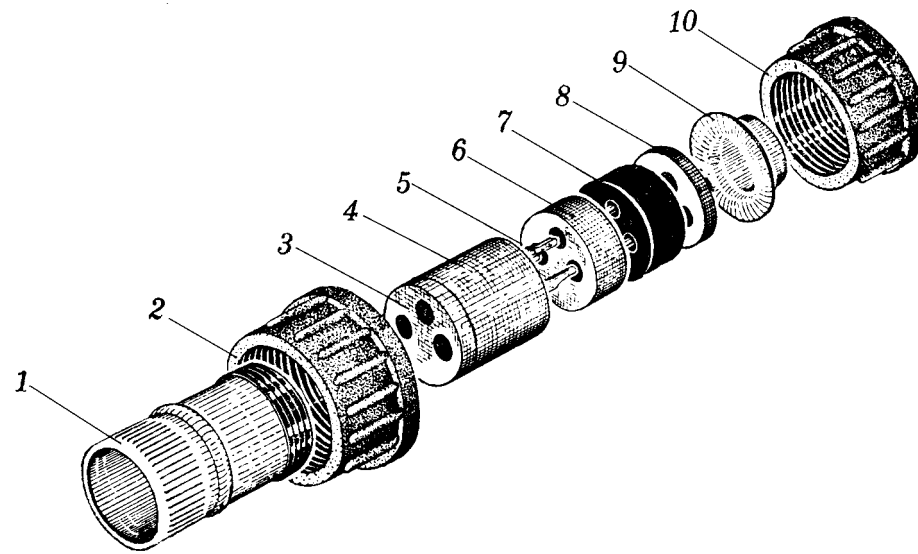
RADIO EQUIPMENT



图 3-1-1 超短波电台

Fig.3-1-1 Ultra-short wave radio set

插图 Fig.		名称 Nomenclature	件号 Part No.	件数 Qty	详见图号 Ref. Fig. No.	材料 Material	备注 Remarks
图号 No.	图位编号 Loc. No.						
3-1-1		超短波电台 Ultra-short wave radio set	TXR123	1		组合件 Assembly	
	1	收发信机 Transceiver	LZ2.000.113MX	1	3-1-2	组合件 Assembly	
	2	控制盒 Control box	LZ2.050.106MX	1	3-1-8	组合件 Assembly	
	3	镇定器 Locking device	LZ4.284.102MX	1	3-1-13	组合件 Assembly	
3-1-2		收发信机 Transceiver	LZ2.000.113MX	1		组合件 Assembly	
	1	发射机 Transmitter	LZ2.014.102MX	1	3-1-3	组合件 Assembly	
	2	盖 Cover	LZ8.040.172	2		LF21	
		螺钉 Screw	M3×6GB818-85	2		标准件 Standard part	

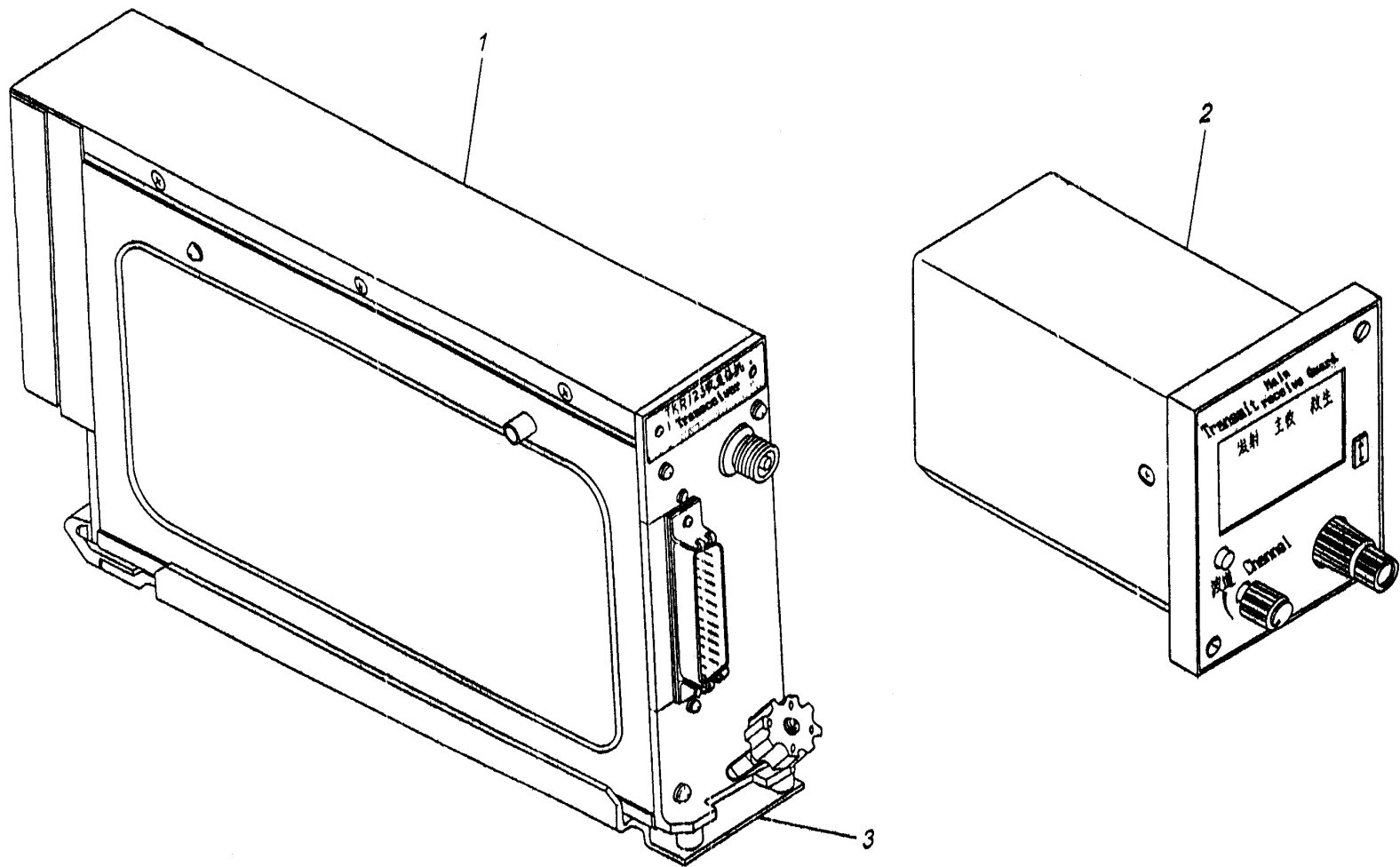

图 3-1-2 收发信机

Fig.3-1-2 Transceiver

插图 Fig.		名称 Nomenclature	件号 Part No.	件数 Qty	详见图号 Ref. Fig. No.	材料 Material	备注 Remarks
图号 No.	图位编号 Loc. No.						
(3-1-2)	3	垫圈 Washer	3GB93-87	2		标准件 Standard part	
		垫圈 Washer	3GB848-85	2		标准件 Standard part	
		端盖 End cover	LZ8.010.286	1		ZL102	
		螺钉 Screw	M2.5×6GB818-85	2		标准件 Standard part	
		螺钉 Screw	M3×8GB818-85	4		标准件 Standard part	
		垫圈 Washer	2.5GB93-87	2		标准件 Standard part	
		垫圈 Washer	3GB93-87	4		标准件 Standard part	
		垫圈 Washer	2.5GB848-85	2		标准件 Standard part	
		垫圈 Washer	3GB848-85	4		标准件 Standard part	

插图 Fig.		名称 Nomenclature	件号 Part No.	件数 Qty	详见图号 Ref. Fig. No.	材料 Material	备注 Remarks
图号 No.	图位编号 Loc. No.						
(3-1-2)	4	铭牌	LZ8.807.134	1	3-1-5	LF21	
		Name plate					
	5	螺钉	M2×3GB818-85	2		标准件	
		Screw				Standard part	
	6	盖板	LZ8.605.173	1		LF21	
		Cover plate					
		螺钉	M2.5×6GB818-85	2		标准件	
		Screw				Standard part	
		垫圈	2.5GB93-87	2		标准件	
		Washer				Standard part	
	6	接收机部分	LZ2.024.121MX	1		组合件	
		Receiver				Assembly	
		螺钉	M3×12GB818-85	2		标准件	
		Screw				Standard part	
		螺钉	M3×14GB818-85	2	标准件		
		Screw		Standard part			

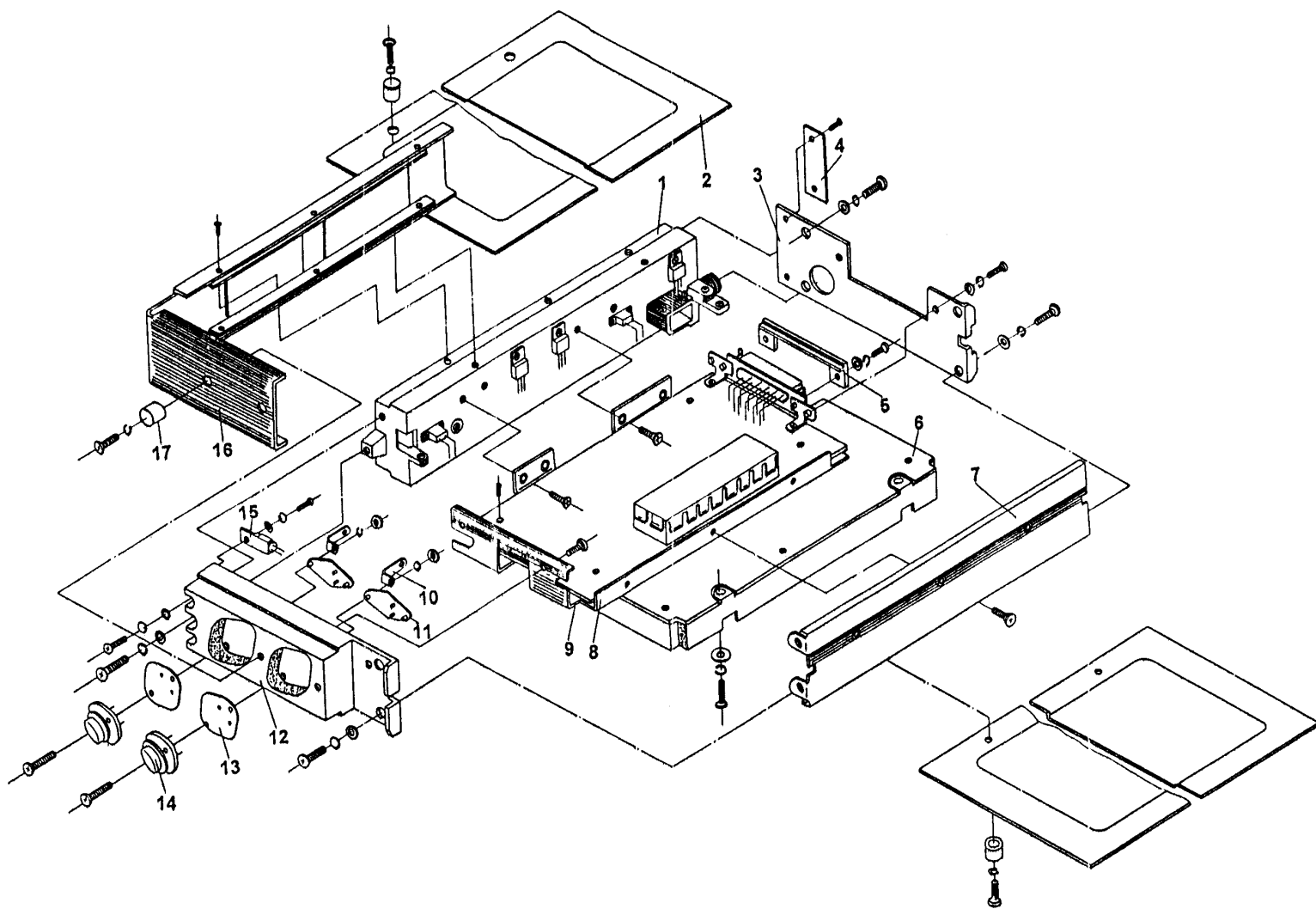
插图 Fig.		名称 Nomenclature	件号 Part No.	件数 Qty	详见图号 Ref. Fig. No.	材料 Material	备注 Remarks
图号 No.	图位编号 Loc. No.						
(3-1-2)	7	垫圈 Washer	3GB93-87	4		标准件 Standard part	
		垫圈 Washer	3GB848-85	4		标准件 Standard part	
		支架 Support	LZ6.150.205	1		组合件 Assembly	
	8	螺钉 Screw	M3×6GB819-85	3		标准件 Standard part	
		带垫片托架 Trolley with spacer	LZ6.154.130	1		组合件 Assembly	
		螺钉 Screw	M3×5GB819-85	6		标准件 Standard part	
	9	合成器 Synthesizer	LZ5.932.101	1		组合件 Assembly	
		螺钉 Screw	M2.5×6GB818-85	5		标准件 Standard part	
		垫圈 Washer	2.5GB93-87	5		标准件 Standard part	

插图 Fig.		名称 Nomenclature	件号 Part No.	件数 Qty	详见图号 Ref. Fig. No.	材料 Material	备注 Remarks
图号 No.	图位编号 Loc. No.						
(3-1-2)	10	垫圈 Washer	2.5GB848-85	5		标准件 Standard part	
		焊片 Welding piece	3×16SJ24321-84	2		标准件 Standard part	
	11	盘 Tray	LZ7.858.127	2		聚碳酸脂 Polycarbonate	
		座块 Base block	LZ8.000.150	2		ZL102	
	12	螺钉 Screw	M2.5×8GB818-85	2		标准件 Standard part	
		螺钉 Screw	M3×8GB818-85	3		标准件 Standard part	
		垫圈 Washer	2.5GB93-87	2		标准件 Standard part	
		垫圈 Washer	3GB93-87	3		标准件 Standard part	
		垫圈 Washer	2.5GB848-85	2		标准件 Standard part	

插图 Fig.		名称 Nomenclature	件号 Part No.	件数 Qty	详见图号 Ref. Fig. No.	材料 Material	备注 Remarks
图号 No.	图位编号 Loc. No.						
(3-1-2)	13	垫圈 Washer	3GB848-85	3		标准件 Standard part	
		绝缘片 Insulating piece	F-2	2		成件 Finished product	
	14	晶体管 Transistor	FH9C	2		成件 Finished product	
		螺钉 Screw	M3×14GB818-85	4		标准件 Standard part	
	15	螺母 Nut	M3GB6170-86	4		标准件 Standard part	
		垫圈 Washer	3GB93-87	4		标准件 Standard part	
		热敏断电器 Thermosensitive cutout	LZ5.862.100	1		组合件 Assembly	
		螺钉 Screw	M2.5×4GB818-85	1		标准件 Standard part	
		垫圈 Washer	2.5GB93-87	1		标准件 Standard part	

插图 Fig.		名称 Nomenclature	件号 Part No.	件数 Qty	详见图号 Ref. Fig. No.	材料 Material	备注 Remarks
图号 No.	图位编号 Loc. No.						
(3-1-2)	16	托架	LZ6.154.129	1		组合件	
		Trolley				Assembly	
		螺钉	M2.5×8GB919-85	6		标准件	
		Screw				Standard part	
		螺钉	M3×6GB818-85	1		标准件	
		Screw				Standard part	
		垫圈	3GB93-87	1		标准件	
		Washer				Standard part	
	17	垫圈	3GB848-85	1		标准件	
		Washer				Standard part	
		杯	LZ8.649.108	3		钢 08F	
		Cup				Steel 08F	
		螺钉	M3×8GB818-85	3		标准件	
		Screw				Standard part	
垫圈	3GB93-87	3		标准件			
Washer				Standard part			



图 3-1-3 发射机部分

Fig.3-1-3 Transmitter

插图 Fig.		名称 Nomenclature	件号 Part No.	件数 Qty	详见图号 Ref. Fig. No.	材料 Material	备注 Remarks
图号 No.	图位编号 Loc. No.						
3-1-3	1	发射机部分	LZ2.014.102MX	1	3-1-4	组合件	
		Transmitter				Assembly	
		发射机板	LZ5.014.101	1		组合件	
		Transmitter board				Assembly	
		螺钉	M2.5×6GB818-85	6		标准件	
		Screw				Standard part	
		垫圈	2.5GB848-85	6		标准件	
		Washer				Standard part	
		骨架	LZ8.007.104	1		ZL102	
		Skeleton					
		高频插座	L12-50KY	1		成件	
		HF socket				Finished part	
		垫圈	10GB861.1-87	1		标准件	
		Washer				Standard part	
		垫片	S-7	1		成件	
Spacer			Finished part				
晶体管	FH008A	1	成件				
Transistor			Finished part				

插图 Fig.		名称 Nomenclature	件号 Part No.	件数 Qty	详见图号 Ref. Fig. No.	材料 Material	备注 Remarks
图号 No.	图位编号 Loc. No.						
(3-1-3)	6	衬套	LZ7.860.228	2		聚碳酸酯	
		Bush				Polycarbonate	
		螺钉	M2.5×6GB818-85	1		标准件	
		Screw				Standard part	
		垫圈	2.5GB93-87	1		标准件	
		Washer				Standard part	
	7	垫圈	2.5GB848-85	1		标准件	
		Washer				Standard part	
		插座	LZ6.604.194	1		组合件	
		Socket				Assembly	
		螺钉	M2.5×6GB818-85	4		标准件	
		Screw				Standard part	
	8	垫圈	2.5GB848-85	4		标准件	
		Washer				Standard part	
集成电路		AN7809	1		成件		
Integrated circuit					Finished part		
		螺钉	M2.5×6GB818-85	1		标准件	
		Screw				Standard part	

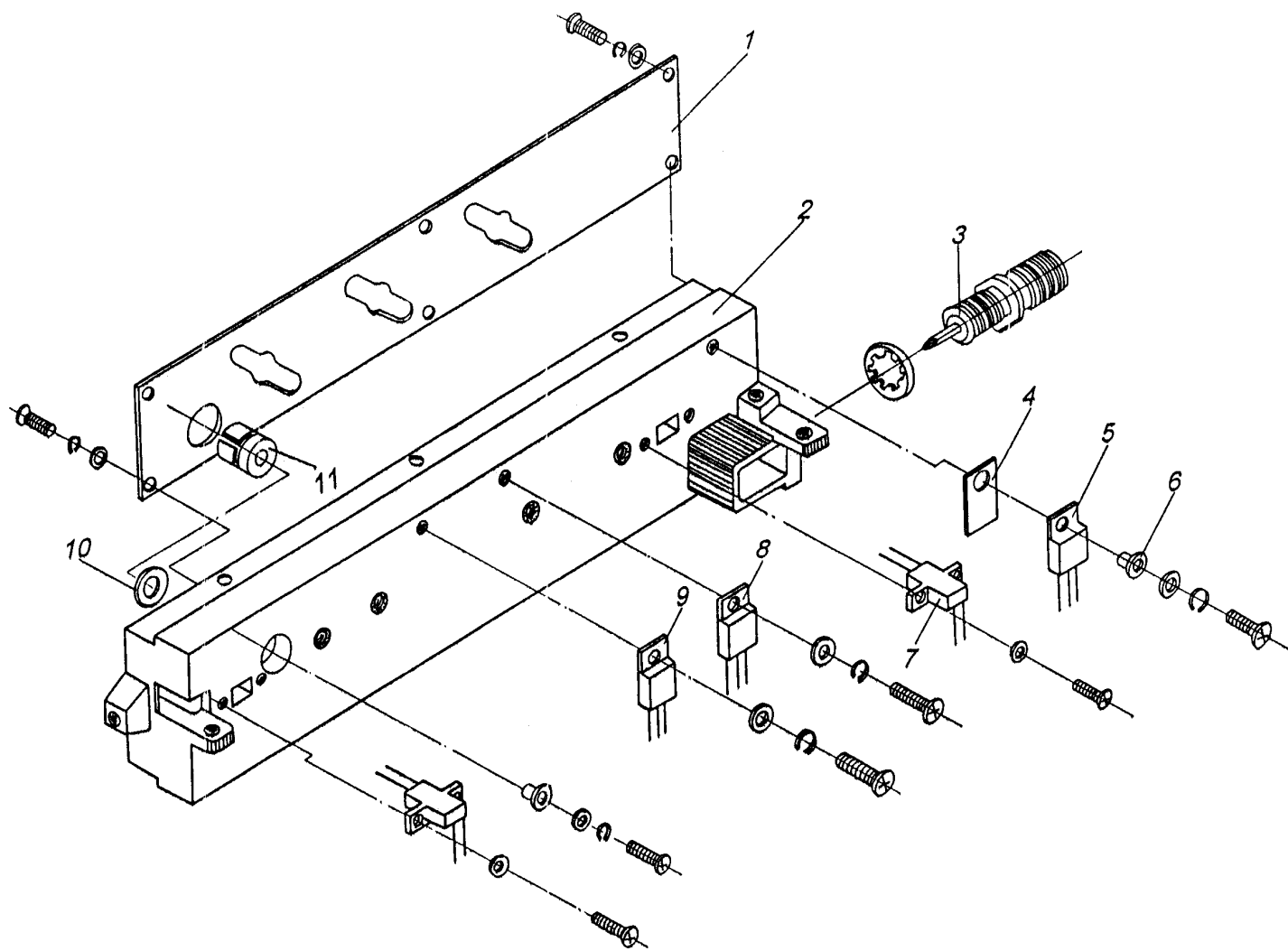
插图 Fig.		名称 Nomenclature	件号 Part No.	件数 Qty	详见图号 Ref. Fig. No.	材料 Material	备注 Remarks
图号 No.	图位编号 Loc. No.						
(3-1-3)	9	垫圈	2.5GB93-87	1		标准件	
		Washer				Standard part	
		垫圈	2.5GB848-85	1		标准件	
		Washer				Standard part	
		晶体管	BD956F	1		成件	
		Transistor				Finished part	
		螺钉	M2.5×6GB818-85	1		标准件	
	Screw				Standard part		
	10	垫圈	2.5GB93-87	1		标准件	
		Washer				Standard part	
		垫圈	2.5GB848-85	1		标准件	
	11	Washer				Standard part	
		垫圈	LZ7.854.162	1			
		Washer					
端盖		LZ8.034.223	1		LY11-CZ		
End cover							
螺钉	M2.5×6GB818-85	1		标准件			
Screw				Standard part			



图 3-1-4 发射机板

Fig.3-1-4 Transmitter board

插图 Fig.		名称 Nomenclature	件号 Part No.	件数 Qty	详见图号 Ref. Fig. No.	材料 Material	备注 Remarks
图号 No.	图位编号 Loc. No.						
(3-1-3)		垫圈 Washer	2.5GB93-87	1		标准件 Standard part	
		垫圈 Washer	2.5GB848-85	1		标准件 Standard part	
3-1-4		发射机板 Transmitter board	LZ5.014.101	1		组合件 Assembly	
	3R1	电阻 Resistor	RJ13A-W/6- I -11 型 (type) -4.7k Ω \pm 5%	1		成件 Finished part	
	3R2	电阻 Resistor	RJ-0.25W-51 Ω \pm 5%	1		成件 Finished part	
	3R3	电阻 Resistor	RJ-0.25W-330 Ω \pm 5%	1		成件 Finished part	
	3R4	电阻 Resistor	RJ13A-W/6- I -11 型 (type) -330 Ω \pm 5%	1		成件 Finished part	
	3R5	电阻 Resistor	RJ13A-W/6- I -11 型 (type) -1k Ω \pm 5%	1		成件 Finished part	
			电阻 Resistor				成件 Finished part

插图 Fig.		名称 Nomenclature	件号 Part No.	件数 Qty	详见图号 Ref. Fig. No.	材料 Material	备注 Remarks
图号 No.	图位编号 Loc. No.						
(3-1-4)	3R6	电阻 Resistor	RX711-2W-10 $\Omega \pm 5\%$	1		成件 Finished part	
	3R7	电阻 Resistor	RJ-0.5W-2.7 $\Omega \pm 5\%$	1		成件 Finished part	
	3R8	电阻 Resistor	RJ-0.5W-2.7 $\Omega \pm 5\%$	1		成件 Finished part	
	3R9	电阻 Resistor	RJ-0.5W-2.7 $\Omega \pm 5\%$	1		成件 Finished part	
	3C1	电容器 Capacitor	CYRX-1-100V-D-1000PF $\pm 5\%$	1		成件 Finished part	
	3C2	电容器 Capacitor	CYRX-1-100V-D-220PF $\pm 5\%$	1		成件 Finished part	
	3C3	电容器 Capacitor	CA42-35V-1 $\mu F \pm 10\%$	1		成件 Finished part	
	3C4	电容器 Capacitor	CC4-1206-CG-100V-221J	1		成件 Finished part	
	3C5	电容器 Capacitor	CT4-1206-2 \times 1-100V-682K	1		成件 Finished part	

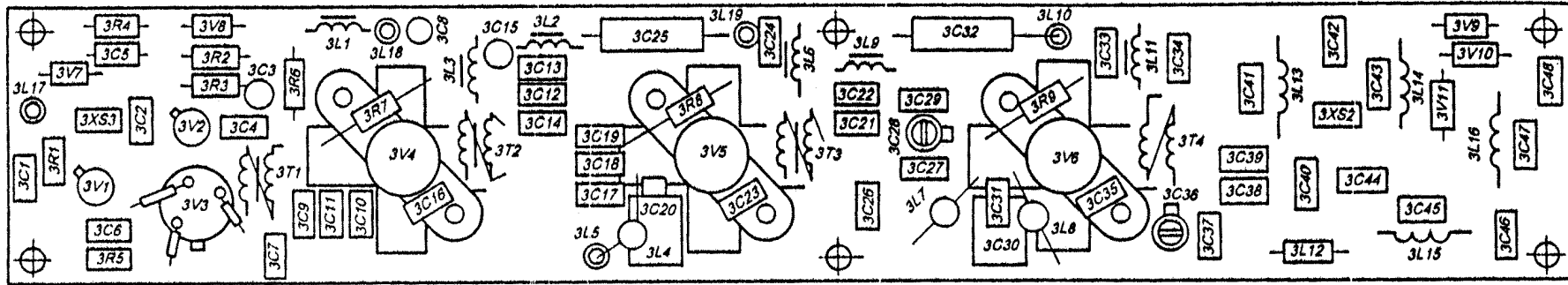
插图 Fig.		名称 Nomenclature	件号 Part No.	件数 Qty	详见图号 Ref. Fig. No.	材料 Material	备注 Remarks
图号 No.	图位编号 Loc. No.						
(3-1-4)	3C6	电容器 Capacitor	CYRX-1-100V-C-(15-39)PF±5%	2		成件 Finished part	
	3C7	电容器 Capacitor	CYRX-1-100V-C-33PF±5%	1		成件 Finished part	
	3C8	电容器 Capacitor	CA42-35V-1 μ F±10%	1		成件 Finished part	
	3C9	电容器 Capacitor	CYRX-1-100V-D-120PF±5%	1		成件 Finished part	
	3C10	电容器 Capacitor	CYRX-1-100V-D-(10-33)PF±5%	1		成件 Finished part	
	3C11	电容器 Capacitor	CYRX-1-100V-D-100PF±5%	1		成件 Finished part	
	3C12	电容器 Capacitor	CC4-1206-CG-100V-331J	1		成件 Finished part	
	3C13	电容器 Capacitor	CC41-1206-CG-100V-102J-P-T	1		成件 Finished part	
	3C14	电容器 Capacitor	CC4-1206-CG-100V-331J	1		成件 Finished part	

插图 Fig.		名称 Nomenclature	件号 Part No.	件数 Qty	详见图号 Ref. Fig. No.	材料 Material	备注 Remarks
图号 No.	图位编号 Loc. No.						
(3-1-4)	3C15	电容器 Capacitor	CA42-40V-1 μ F \pm 10%	1		成件 Finished part	
	3C16	电容器 Capacitor	CYRX-1-100V-C-(18-56)PF \pm 5%	1		成件 Finished part	
	3C17	电容器 Capacitor	CYRX-1-100V-C-68PF \pm 5%	1		成件 Finished part	
	3C18	电容器 Capacitor	CYRX-1-100V-D-120PF \pm 5%	1		成件 Finished part	
	3C19	电容器 Capacitor	CYRX-1-100V-C-56PF \pm 5%	1		成件 Finished part	
	3C20	电容器 Capacitor	CYZ-1-100V-D-330PF \pm 5%	1		成件 Finished part	
	3C21	电容器 Capacitor	CA42-40V-1 μ F \pm 10%	1		成件 Finished part	
	3C22	电容器 Capacitor	CC4-1206-CG-100V-331J	1		成件 Finished part	
	3C23	电容器 Capacitor	CYRX-1-100V-C-(22-47)PF \pm 5%	1		成件 Finished part	

插图 Fig.		名称 Nomenclature	件号 Part No.	件数 Qty	详见图号 Ref. Fig. No.	材料 Material	备注 Remarks
图号 No.	图位编号 Loc. No.						
(3-1-4)	3C24	电容器 Capacitor	CC41-1206-CG-100V-102J-P-T	1		成件 Finished part	
	3C25	电容器 Capacitor	CA-R-63V-1 μ F \pm 20%	1		成件 Finished part	
	3C26	电容器 Capacitor	CYRX-1-100V-C-56PF \pm 5%	1		成件 Finished part	
	3C27	电容器 Capacitor	CYRX-1-100V-C-75PF \pm 5%	1		成件 Finished part	
	3C28	半可变电容器 Semi-variable capacitor	CCW12-3-5/20PF	1		成件 Finished part	
	3C29	电容器 Capacitor	CYPX-1-100V-D-100PF \pm 5%	1		成件 Finished part	
	3C30	电容器 Capacitor	CYZ-1-100V-D-400PF \pm 5%	1		成件 Finished part	
	3C31	电容器 Capacitor	CYRX-1-100V-C-(36-75)PF \pm 5%	1		成件 Finished part	
	3C32	电容器 Capacitor	CA-R-63V-1 μ F \pm 20%	1		成件 Finished part	

插图 Fig.		名称 Nomenclature	件号 Part No.	件数 Qty	详见图号 Ref. Fig. No.	材料 Material	备注 Remarks
图号 No.	图位编号 Loc. No.						
(3-1-4)	3C33	电容器 Capacitor	CC41-1206-CG-100V-102J-F-T	1		成件 Finished part	
	3C34	电容器 Capacitor	CC41-1206-CG-100V-102J-F-T	1		成件 Finished part	
	3C35	电容器 Capacitor	CYRX-1-100V-C-(27-68)PF±5%	1		成件 Finished part	
	3C36	半可变电容器 Semi-variable capacitor	CCW12-3-5/20PF	1		成件 Finished part	
	3C37	电容器 Capacitor	CYRX-1-100V-C-18PF±5%	1		成件 Finished part	
	3C38	电容器 Capacitor	CYRX-1-100V-C-33PF±5%	1		成件 Finished part	
	3C39	电容器 Capacitor	CYRX-1-100V-C-33PF±5%	1		成件 Finished part	
	3C40	电容器 Capacitor	CYRX-1-100V-C-15PF±5%	1		成件 Finished part	
	4C41	电容器 Capacitor	CC4-0805-CG-100V-3.6PF-B	1		成件 Finished part	

插图 Fig.		名称 Nomenclature	件号 Part No.	件数 Qty	详见图号 Ref. Fig. No.	材料 Material	备注 Remarks
图号 No.	图位编号 Loc. No.						
(3-1-4)	3C42	电容器 Capacitor	CYRX-1-100V-C-18PF±5%	1		成件 Finished part	
	3C43	电容器 Capacitor	CC4-0805-CG-100V-9.1PF-B	1		成件 Finished part	
	3C44	电容器 Capacitor	CYRX-1-100V-C-18PF±5%	1		成件 Finished part	
	3C45	电容器 Capacitor	CC4-0805-CG-100V-6.8PF-B	1		成件 Finished part	
	3C46	电容器 Capacitor	CYRX-1-100V-C-18PF±5%	1		成件 Finished part	
	3C47	电容器 Capacitor	CC4-0805-CG-100V-0.5PF-B	1		成件 Finished part	
	3C48	电容器 Capacitor	CYRX-1-100V-C-10PF±5%	1		成件 Finished part	
	3L1	高频磁环电感器 HF magnetic ring inductor	LZ5.777.137	1		组合件 Assembly	
	3L2	高频磁环电感器 HF magnetic ring inductor	LZ5.777.137	1		组合件 Assembly	

插图 Fig.		名称 Nomenclature	件号 Part No.	件数 Qty	详见图号 Ref. Fig. No.	材料 Material	备注 Remarks
图号 No.	图位编号 Loc. No.						
(3-1-4)	3L3	高频磁环电感器 HF magnetic ring inductor	LZ5.777.137	1		组合件 Assembly	
	3L4	小型电感器 Small inductor	LG-1-B-0.15 μ H- \pm 20%	1		成件 Finished part	
	3L5	环形磁芯 Annular magnetic core	R2KH5 \times 3 \times 2	1		成件 Finished part	
	3L6	高频磁环电感器 HF magnetic ring inductor	LZ5.777.137	1		组合件 Assembly	
	3L7	小型电感器 Small inductor	LG-1-B-0.047 μ H- \pm 30%	1		成件 Finished part	
	3L8	小型电感器 Small inductor	LG-1-B-0.047 μ H- \pm 30%	1		成件 Finished part	
	3L9	高频磁环电感器 HF magnetic ring inductor	LZ5.777.137	1		组合件 Assembly	
	3L10	环形磁芯 Annular magnetic core	R2KH5 \times 3 \times 2	1		成件 Finished part	
	3L11	高频磁环电感器 HF magnetic ring inductor	LZ5.777.137	1		组合件 Assembly	

插图 Fig.		名称 Nomenclature	件号 Part No.	件数 Qty	详见图号 Ref. Fig. No.	材料 Material	备注 Remarks
图号 No.	图位编号 Loc. No.						
(3-1-4)	3L12	小型电感器 Small inductor	AL03-1R0K±10%	1		成件 Finished part	
	3L13	线圈 Coil	LZ7.767.163	1		组合件 Assembly	
	3L14	线圈 Coil	LZ7.767.163	1		组合件 Assembly	
	3L15	线圈 Coil	LZ7.767.163	1		组合件 Assembly	
	3L16	线圈 Coil	LZ7.767.163	1		组合件 Assembly	
	3T1	高频磁环变压器 HF magnetic ring transformer	LZ5.782.103	1		组合件 Assembly	
	3T2	高频磁环变压器 HF magnetic ring transformer	LZ5.782.102	1		组合件 Assembly	
	3T3	高频磁环变压器 HF magnetic ring transformer	LZ5.782.102	1		组合件 Assembly	
	3T4	线圈 Coil	LZ7.767.162	1		组合件 Assembly	

插图 Fig.		名称 Nomenclature	件号 Part No.	件数 Qty	详见图号 Ref. Fig. No.	材料 Material	备注 Remarks
图号 No.	图位编号 Loc. No.						
(3-1-4)	3V1	半导体三极管 Semiconductor triode	2N918	1		成件 Finished part	
	3V2	半导体三极管 Semiconductor triode	2N2907A	1		成件 Finished part	
	3V3	半导体三极管 Semiconductor triode	2N3866	1		成件 Finished part	
	3V4	半导体三极管 Semiconductor triode	BLV20	1		成件 Finished part	
	3V5	半导体三极管 Semiconductor triode	MRF314	1		成件 Finished part	
	3V6	半导体三极管 Semiconductor triode	SRF2325	1		成件 Finished part	
	3V7	半导体二极管 Semiconductor diode	1N4737A	1		成件 Finished part	
	3V8	半导体二极管 Semiconductor diode	1N4728A	1		成件 Finished part	
	3V9	半导体二极管 Semiconductor diode	UM9401	1		成件 Finished part	

插图 Fig.		名称 Nomenclature	件号 Part No.	件数 Qty	详见图号 Ref. Fig. No.	材料 Material	备注 Remarks
图号 No.	图位编号 Loc. No.						
(3-1-4)	3V10	半导体二极管 Semiconductor diode	UM9401	1		成件 Finished part	
	3V11	半导体二极管 Semiconductor diode	UM9401	1		成件 Finished part	
	3XS2	插头 Plug	CH45-2.54-2T	1		成件 Finished part	
	3XS3	插头 Plug	CH45-2.54-2T	1		成件 Finished part	
3-1-5		接收机部分 Reciever	LZ2.024.121MX	1		组合件 Assembly	
	1	盖板 Cover plate	LZ8.040.171	1		钢 08F Steel 08F	
		螺钉 Screw	M2.5×4GB818-85	16		标准件 Standard part	
	2	框架 Frame	LZ8.007.105	1		ZL102	



图 3-1-5 接收机部分

Fig.3-1-5 Receiver

插图 Fig.		名称 Nomenclature	件号 Part No.	件数 Qty	详见图号 Ref. Fig. No.	材料 Material	备注 Remarks
图号 No.	图位编号 Loc. No.						
(3-1-5)	3	接收机板	LZ5.024.103	1	3-1-6	装配件	
		Receiver board				Assembly	
3-1-6		螺钉	M2.5×4GB818-85	18	标准件		
		Screw			Standard part		
	1	接收机板	LZ5.024.103	1	组合件		
		Receiver board			Assembly		
	2	垫片	LZ7.844.167	4	SFB-1		
		Gasket					
	3	射频电缆	SFF-50-1	2	成件		
		RF cable			Finished part		
4	散热器	LZ7.308.122	1	LY11-CZ			
	Radiator						
1R1	盒盖	LZ6.170.147	1	组合件			
	Box cover			Assembly			
		电阻	RI11-0.125W-10kΩ-±5%	1	成件		
		Resistor			Finished part		

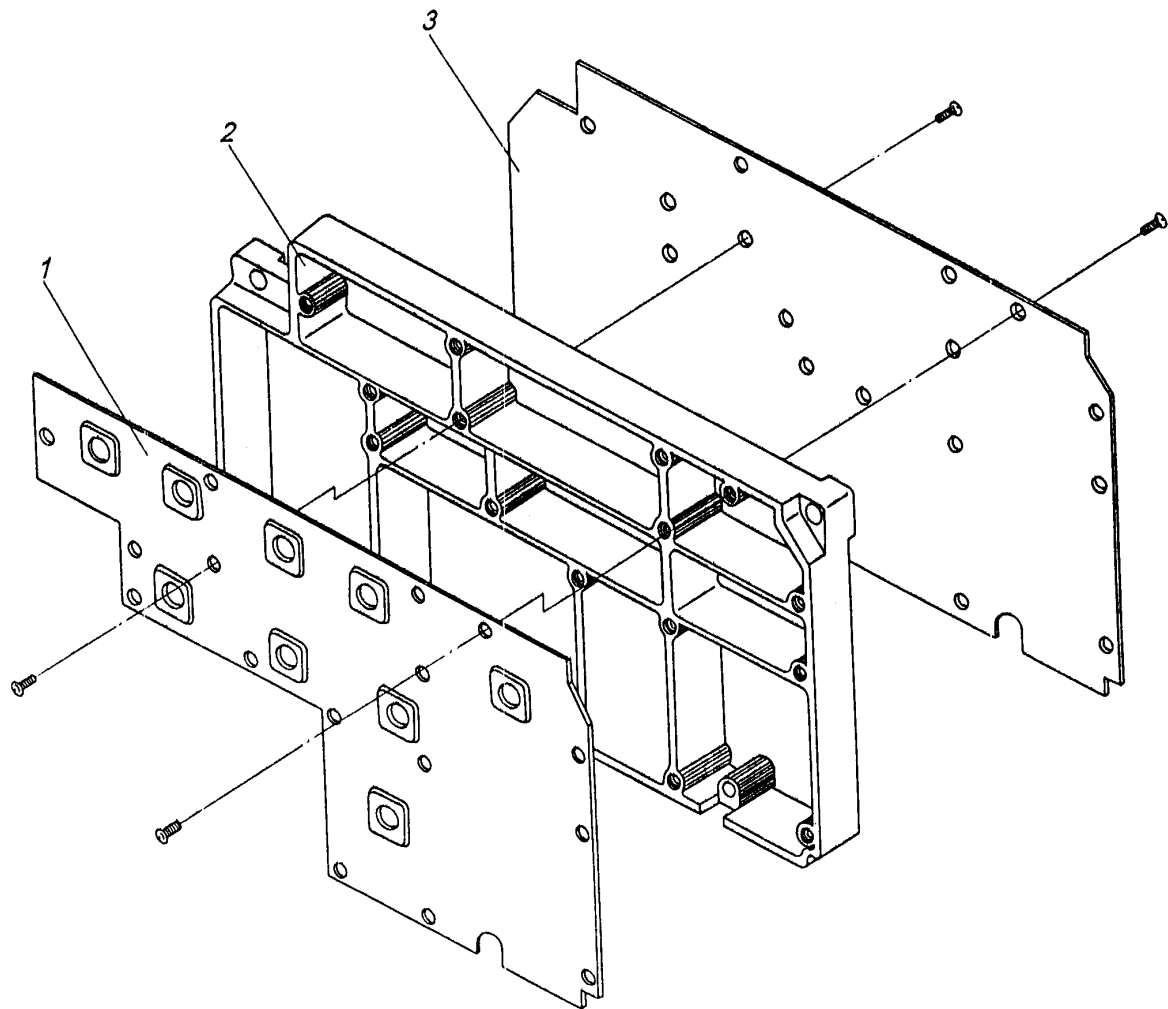

图 3-1-6 接收机板

Fig.3-1-6 Receiver board

插图 Fig.		名称 Nomenclature	件号 Part No.	件数 Qty	详见图号 Ref. Fig. No.	材料 Material	备注 Remarks
图号 No.	图位编号 Loc. No.						
(3-1-6)	1R2	电阻 Resistor	RI11-0.125W-1.2k Ω - \pm 5%	1		成件 Finished part	
	1R3	电阻 Resistor	RI11-0.125W-10k Ω - \pm 5%	1		成件 Finished part	
	1R4	电阻 Resistor	RI11-0.125W-47k Ω - \pm 5%	1		成件 Finished part	
	1R5	电阻 Resistor	RI11-0.125W-10k Ω - \pm 5%	1		成件 Finished part	
	1R6	电阻 Resistor	RI11-0.125W-2.7k Ω - \pm 5%	1		成件 Finished part	
	1R7	电阻 Resistor	RI11-0.125W-100k Ω - \pm 5%	1		成件 Finished part	
	1R8	电阻 Resistor	RI11-0.125W-100k Ω - \pm 5%	1		成件 Finished part	
	1R9	电阻 Resistor	RI11-0.125W-47k Ω - \pm 5%	1		成件 Finished part	
	1R10	电阻 Resistor	RI11-0.125W-56k Ω - \pm 5%	1		成件 Finished part	

插图 Fig.		名称 Nomenclature	件号 Part No.	件数 Qty	详见图号 Ref. Fig. No.	材料 Material	备注 Remarks
图号 No.	图位编号 Loc. No.						
(3-1-6)	1R11	电阻 Resistor	RI11-0.125W-43k Ω - \pm 5%	1		成件 Finished part	
	1R12	电阻 Resistor	RI11-0.125W-56k Ω - \pm 5%	1		成件 Finished part	
	1R13	电阻 Resistor	RI11-0.125W-100k Ω - \pm 5%	1		成件 Finished part	
	1R14	电阻 Resistor	RI11-0.125W-22 Ω - \pm 5%	1		成件 Finished part	
	1R15	电阻 Resistor	RI11-0.125W-100k Ω - \pm 5%	1		成件 Finished part	
	1R16	电阻 Resistor	RI11-0.125W-100k Ω - \pm 5%	1		成件 Finished part	
	1R17	电阻 Resistor	RI11-0.125W-56k Ω - \pm 5%	1		成件 Finished part	
	1R18	电阻 Resistor	RI11-0.125W-51k Ω - \pm 5%	1		成件 Finished part	
	1R19	电阻 Resistor	RI11-0.125W-330 Ω - \pm 5%	1		成件 Finished part	

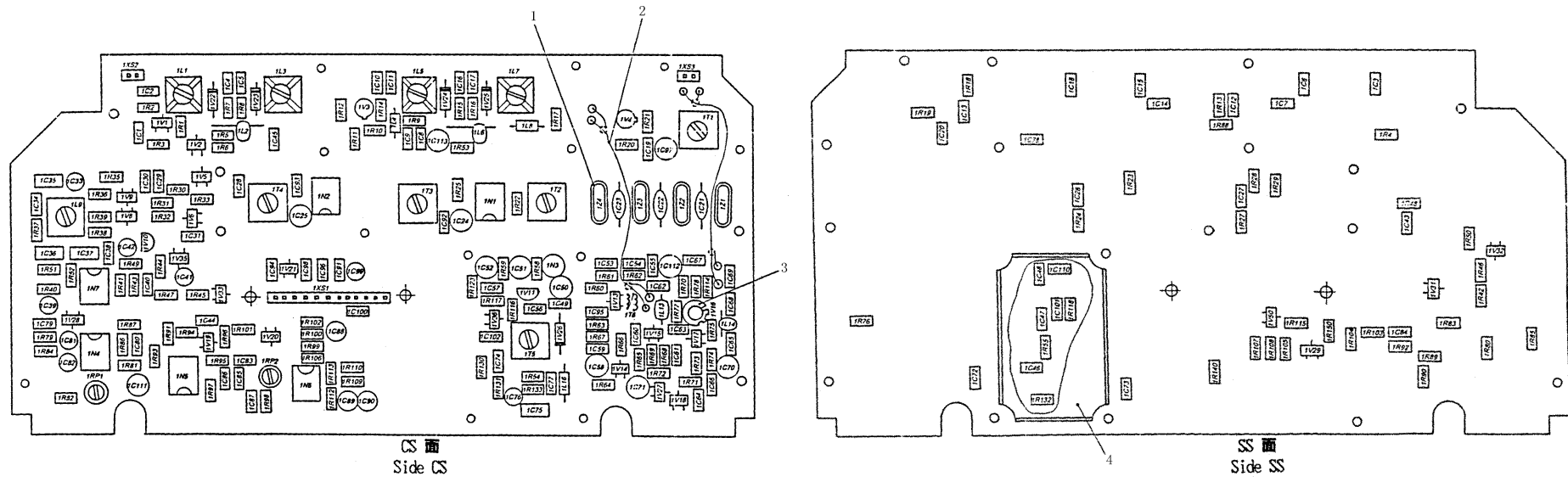
插图 Fig.		名称 Nomenclature	件号 Part No.	件数 Qty	详见图号 Ref. Fig. No.	材料 Material	备注 Remarks
图号 No.	图位编号 Loc. No.						
(3-1-6)	1R20	电阻 Resistor	RI11-0.125W-100 Ω - \pm 5%	1		成件 Finished part	
	1R21	电阻 Resistor	RI11-0.125W-100k Ω - \pm 5%	1		成件 Finished part	
	1R22	电阻 Resistor	RI11-0.125W-100k Ω - \pm 5%	1		成件 Finished part	
	1R23	电阻 Resistor	RI11-0.125W-22 Ω - \pm 5%	1		成件 Finished part	
	1R24	电阻 Resistor	RI11-0.125W-12k Ω - \pm 5%	1		成件 Finished part	
	1R25	电阻 Resistor	RI11-0.125W-3.3k Ω - \pm 5%	1		成件 Finished part	
	1R27	电阻 Resistor	RI11-0.125W-22k Ω - \pm 5%	1		成件 Finished part	
	1R28	电阻 Resistor	RI11-0.125W-22 Ω - \pm 5%	1		成件 Finished part	
	1R29	电阻 Resistor	RI11-0.125W-100k Ω - \pm 5%	1		成件 Finished part	

插图 Fig.		名称 Nomenclature	件号 Part No.	件数 Qty	详见图号 Ref. Fig. No.	材料 Material	备注 Remarks
图号 No.	图位编号 Loc. No.						
(3-1-6)	1R30	电阻 Resistor	RI11-0.125W-10k Ω - \pm 5%	1		成件 Finished part	
	1R31	电阻 Resistor	RI11-0.125W-1.1k Ω - \pm 5%	1		成件 Finished part	
	1R32	电阻 Resistor	RI11-0.125W-910 Ω - \pm 5%	1		成件 Finished part	
	1R33	电阻 Resistor	RI11-0.125W-56 Ω - \pm 5%	1		成件 Finished part	
	1R35	电阻 Resistor	RI11-0.125W-2k Ω - \pm 5%	1		成件 Finished part	
	1R36	电阻 Resistor	RI11-0.125W-200 Ω - \pm 5%	1		成件 Finished part	
	1R37	电阻 Resistor	RI11-0.125W-2.4k Ω - \pm 5%	1		成件 Finished part	
	1R38	电阻 Resistor	RI11-0.125W-4.7k Ω - \pm 5%	1		成件 Finished part	
	1R39	电阻 Resistor	RI11-0.125W-4.7k Ω - \pm 5%	1		成件 Finished part	

插图 Fig.		名称 Nomenclature	件号 Part No.	件数 Qty	详见图号 Ref. Fig. No.	材料 Material	备注 Remarks
图号 No.	图位编号 Loc. No.						
(3-1-6)	1R40	电阻 Resistor	RI11-0.125W-6.8k Ω - \pm 5%	1		成件 Finished part	
	1R41	电阻 Resistor	RI11-0.125W-15k Ω - \pm 5%	1		成件 Finished part	
	1R42	电阻 Resistor	RI11-0.125W-2.4k Ω - \pm 5%	1		成件 Finished part	
	1R43	电阻 Resistor	RI11-0.125W-200k Ω - \pm 5%	1		成件 Finished part	
	1R44	电阻 Resistor	RI11-0.125W-1k Ω - \pm 5%	1		成件 Finished part	
	1R45	电阻 Resistor	RI11-0.125W-300k Ω - \pm 5%	1		成件 Finished part	
	1R46	电阻 Resistor	RI11-0.125W-11k Ω - \pm 5%	1		成件 Finished part	
	1R47	电阻 Resistor	RI11-0.125W-1k Ω - \pm 5%	1		成件 Finished part	
	1R48	电阻 Resistor	RI11-0.125W-470k Ω - \pm 5%	1		成件 Finished part	

插图 Fig.		名称 Nomenclature	件号 Part No.	件数 Qty	详见图号 Ref. Fig. No.	材料 Material	备注 Remarks
图号 No.	图位编号 Loc. No.						
(3-1-6)	1R49	电阻 Resistor	RI11-0.125W-470k Ω - \pm 5%	1		成件 Finished part	
	1R50	电阻 Resistor	RI11-0.125W-470k Ω - \pm 5%	1		成件 Finished part	
	1R51	电阻 Resistor	RI11-0.125W-470 Ω - \pm 5%	1		成件 Finished part	
	1R52	电阻 Resistor	RI11-0.125W-22k Ω - \pm 5%	1		成件 Finished part	
	1R53	电阻 Resistor	RI11-0.125W-47k Ω - \pm 5%	1		成件 Finished part	
	1R54	电阻 Resistor	RI11-0.125W-100k Ω - \pm 5%	1		成件 Finished part	
	1R55	电阻 Resistor	RI11-0.125W-220 Ω - \pm 5%	1		成件 Finished part	
	1R58	电阻 Resistor	RI11-0.125W-100 Ω - \pm 5%	1		成件 Finished part	
	1R59	电阻 Resistor	RI11-0.125W-100 Ω - \pm 5%	1		成件 Finished part	

插图 Fig.		名称 Nomenclature	件号 Part No.	件数 Qty	详见图号 Ref. Fig. No.	材料 Material	备注 Remarks
图号 No.	图位编号 Loc. No.						
(3-1-6)	1R60	电阻 Resistor	RI11-0.125W-680 Ω - \pm 5%	1		成件 Finished part	
	1R61	电阻 Resistor	RI11-0.125W-4.7k Ω - \pm 5%	1		成件 Finished part	
	1R62	电阻 Resistor	RI11-0.125W-100 Ω - \pm 5%	1		成件 Finished part	
	1R63	电阻 Resistor	RI11-0.125W-10 Ω - \pm 5%	1		成件 Finished part	
	1R64	电阻 Resistor	RI11-0.125W-10k Ω - \pm 5%	1		成件 Finished part	
	1R65	电阻 Resistor	RI11-0.125W-1k Ω - \pm 5%	1		成件 Finished part	
	1R66	电阻 Resistor	RI11-0.125W-2k Ω - \pm 5%	1		成件 Finished part	
	1R67	电阻 Resistor	RI11-0.125W-3k Ω - \pm 5%	1		成件 Finished part	
	1R68	电阻 Resistor	RI11-0.125W-100 Ω - \pm 5%	1		成件 Finished part	

插图 Fig.		名称 Nomenclature	件号 Part No.	件数 Qty	详见图号 Ref. Fig. No.	材料 Material	备注 Remarks
图号 No.	图位编号 Loc. No.						
(3-1-6)	1R69	电阻 Resistor	RI11-0.125W-1.8k Ω - \pm 5%	1		成件 Finished part	
	1R70	电阻 Resistor	RI11-0.125W-22 Ω - \pm 5%	1		成件 Finished part	
	1R71	电阻 Resistor	RI11-0.125W-1k Ω - \pm 5%	1		成件 Finished part	
	1R72	电阻 Resistor	RI11-0.125W-10k Ω - \pm 5%	1		成件 Finished part	
	1R73	电阻 Resistor	RI11-0.125W-1.1k Ω - \pm 5%	1		成件 Finished part	
	1R74	电阻 Resistor	RI11-0.125W-10 Ω - \pm 5%	1		成件 Finished part	
	1R75	电阻 Resistor	RI11-0.125W-2k Ω - \pm 5%	1		成件 Finished part	
	1R76	电阻 Resistor	RI11-0.125W-1.5k Ω - \pm 5%	1		成件 Finished part	
	1R77	电阻 Resistor	RI11-0.125W-10 Ω - \pm 5%	1		成件 Finished part	

插图 Fig.		名称 Nomenclature	件号 Part No.	件数 Qty	详见图号 Ref. Fig. No.	材料 Material	备注 Remarks
图号 No.	图位编号 Loc. No.						
(3-1-6)	1R78	电阻 Resistor	RI11-0.125W-1.8k Ω - \pm 5%	1		成件 Finished part	
	1R79	电阻 Resistor	RI11-0.125W-3.9k Ω - \pm 5%	1		成件 Finished part	
	1R80	电阻 Resistor	RI11-0.125W-10k Ω - \pm 5%	1		成件 Finished part	
	1R81	电阻 Resistor	RI11-0.125W-47k Ω - \pm 5%	1		成件 Finished part	
	1R82	电阻 Resistor	RI11-0.125W-33k Ω - \pm 5%	1		成件 Finished part	
	1R83	电阻 Resistor	RI11-0.125W-68k Ω - \pm 5%	1		成件 Finished part	
	1R84	电阻 Resistor	RI11-0.125W-33k Ω - \pm 5%	1		成件 Finished part	
	1R85	电阻 Resistor	RI11-0.125W-22k Ω - \pm 5%	1		成件 Finished part	
	1R86	电阻 Resistor	RI11-0.125W-100k Ω - \pm 5%	1		成件 Finished part	

插图 Fig.		名称 Nomenclature	件号 Part No.	件数 Qty	详见图号 Ref. Fig. No.	材料 Material	备注 Remarks
图号 No.	图位编号 Loc. No.						
(3-1-6)	1R87	电阻 Resistor	RI11-0.125W-1k Ω - \pm 5%	1		成件 Finished part	
	1R88	电阻 Resistor	RI11-0.125W-10k Ω - \pm 5%	1		成件 Finished part	
	1R89	电阻 Resistor	RI11-0.125W-47k Ω - \pm 5%	1		成件 Finished part	
	1R90	电阻 Resistor	RI11-0.125W-47k Ω - \pm 5%	1		成件 Finished part	
	1R91	电阻 Resistor	RI11-0.125W-47k Ω - \pm 5%	1		成件 Finished part	
	1R92	电阻 Resistor	RI11-0.125W-33k Ω - \pm 5%	1		成件 Finished part	
	1R93	电阻 Resistor	RI11-0.125W-620k Ω - \pm 5%	1		成件 Finished part	
	1R94	电阻 Resistor	RI11-0.125W-4.7k Ω - \pm 5%	1		成件 Finished part	
	1R95	电阻 Resistor	RI11-0.125W-75k Ω - \pm 5%	1		成件 Finished part	

插图 Fig.		名称 Nomenclature	件号 Part No.	件数 Qty	详见图号 Ref. Fig. No.	材料 Material	备注 Remarks
图号 No.	图位编号 Loc. No.						
(3-1-6)	1R96	电阻 Resistor	RI11-0.125W-2k Ω - \pm 5%	1		成件 Finished part	
	1R97	电阻 Resistor	RI11-0.125W-160k Ω - \pm 5%	1		成件 Finished part	
	1R98	电阻 Resistor	RI11-0.125W-30k Ω - \pm 5%	1		成件 Finished part	
	1R99	电阻 Resistor	RI11-0.125W-36k Ω - \pm 5%	1		成件 Finished part	
	1R100	电阻 Resistor	RI11-0.125W-4.7k Ω - \pm 5%	1		成件 Finished part	
	1R101	电阻 Resistor	RI11-0.125W-300 Ω - \pm 5%	1		成件 Finished part	
	1R102	电阻 Resistor	RI11-0.125W-110k Ω - \pm 5%	1		成件 Finished part	
	1R103	电阻 Resistor	RI11-0.125W-10k Ω - \pm 5%	1		成件 Finished part	
	1R104	电阻 Resistor	RI11-0.125W-11k Ω - \pm 5%	1		成件 Finished part	

插图 Fig.		名称 Nomenclature	件号 Part No.	件数 Qty	详见图号 Ref. Fig. No.	材料 Material	备注 Remarks
图号 No.	图位编号 Loc. No.						
(3-1-6)	1R105	电阻 Resistor	RI11-0.125W-5.1k Ω - \pm 5%	1		成件 Finished part	
	1R106	电阻 Resistor	RI11-0.125W-10k Ω - \pm 5%	1		成件 Finished part	
	1R107	电阻 Resistor	RI11-0.125W-5.1k Ω - \pm 5%	1		成件 Finished part	
	1R108	电阻 Resistor	RI11-0.125W-10k Ω - \pm 5%	1		成件 Finished part	
	1R109	电阻 Resistor	RI11-0.125W-150k Ω - \pm 5%	1		成件 Finished part	
	1R110	电阻 Resistor	RI11-0.125W-750 Ω - \pm 5%	1		成件 Finished part	
	1R112	电阻 Resistor	RI11-0.125W-15k Ω - \pm 5%	1		成件 Finished part	
	1R113	电阻 Resistor	RI11-0.125W-24k Ω - \pm 5%	1		成件 Finished part	
	1R114	电阻 Resistor	RI11-0.125W-3.3k Ω - \pm 5%	1		成件 Finished part	

插图 Fig.		名称 Nomenclature	件号 Part No.	件数 Qty	详见图号 Ref. Fig. No.	材料 Material	备注 Remarks
图号 No.	图位编号 Loc. No.						
(3-1-6)	1R115	电阻 Resistor	RI11-0.125W-10k Ω - \pm 5%	1		成件 Finished part	
	1R116	电阻 Resistor	RI11-0.125W-680 Ω - \pm 5%	1		成件 Finished part	
	1R117	电阻 Resistor	RI11-0.125W-47k Ω - \pm 5%	1		成件 Finished part	
	1R118	电阻 Resistor	RI11-0.125W-1k Ω - \pm 5%	1		成件 Finished part	
	1R123	电阻 Resistor	RI11-0.125W-8.2k Ω - \pm 5%	1		成件 Finished part	
	1R130	电阻 Resistor	RI11-0.125W-220 Ω - \pm 5%	1		成件 Finished part	
	1R131	电阻 Resistor	RI11-0.125W-220 Ω - \pm 5%	1		成件 Finished part	
	1R132	电阻 Resistor	RI11-0.125W-680 Ω - \pm 5%	1		成件 Finished part	
	1R133	电阻 Resistor	RI11-0.125W-220 Ω - \pm 5%	1		成件 Finished part	

插图 Fig.		名称 Nomenclature	件号 Part No.	件数 Qty	详见图号 Ref. Fig. No.	材料 Material	备注 Remarks
图号 No.	图位编号 Loc. No.						
(3-1-6)	1R140	电阻 Resistor	RI11-0.125W-100k Ω - \pm 5%	1		成件 Finished part	
	1R150	电阻 Resistor	RI11-0.125W-5.1k Ω - \pm 5%	1		成件 Finished part	
	1RP1	电位器 Potentiometer	WI110-2-20k Ω - \pm 10%	1		成件 Finished part	
	1RP2	电位器 Potentiometer	WI110-2-5k Ω - \pm 10%	1		成件 Finished part	
	1C1	电容器 Capacitor	CT41-1206-2 \times 1-100V-473M-P-T	1		成件 Finished part	
	1C2	电容器 Capacitor	CC41-0805-CG-100V-3P9C-P-T	1		成件 Finished part	
	1C3	电容器 Capacitor	CC41-0805-CG-100V-4P7C-P-T	1		成件 Finished part	
	1C4	电容器 Capacitor	CC41-1206-CG-100V-102J-P-T	1		成件 Finished part	
	1C5	电容器 Capacitor	CC41-1206-CG-100V-471J-P-T	1		成件 Finished part	

插图 Fig.		名称 Nomenclature	件号 Part No.	件数 Qty	详见图号 Ref. Fig. No.	材料 Material	备注 Remarks
图号 No.	图位编号 Loc. No.						
(3-1-6)	1C6	电容器 Capacitor	CC41-0805-CG-100V-2P0C-P-T	1		成件 Finished part	
	1C7	电容器 Capacitor	CC41-1206-CG-100V-221J-P-T	1		成件 Finished part	
	1C8	电容器 Capacitor	CT41-1206-2×1-100V-473M-P-T	1		成件 Finished part	
	1C9	电容器 Capacitor	CC41-1206-CG-100V-121J-P-T	1		成件 Finished part	
	1C10	电容器 Capacitor	CT41-1206-2×1-100V-473M-P-T	1		成件 Finished part	
	1C11	电容器 Capacitor	CT41-1206-2×1-100V-682M-P-T	1		成件 Finished part	
	1C12	电容器 Capacitor	CC41-1206-CG-100V-121J-P-T	1		成件 Finished part	
	1C13	电容器 Capacitor	CC41-1206-CG-100V-121J-P-T	1		成件 Finished part	
	1C14	电容器 Capacitor	CC41-0805-CG-100V-6P8D-P-T	1		成件 Finished part	

插图 Fig.		名称 Nomenclature	件号 Part No.	件数 Qty	详见图号 Ref. Fig. No.	材料 Material	备注 Remarks
图号 No.	图位编号 Loc. No.						
(3-1-6)	1C15	电容器 Capacitor	CC41-0805-CG-100V-5P0D-P-T	1		成件 Finished part	
	1C16	电容器 Capacitor	CC41-1206-CG-100V-471J-P-T	1		成件 Finished part	
	1C17	电容器 Capacitor	CC41-1206-CG-100V-471J-P-T	1		成件 Finished part	
	1C18	电容器 Capacitor	CC41-0805-CG-100V-6P2D-P-T	1		成件 Finished part	
	1C19	电容器 Capacitor	CT41-1206-2×1-100V-473M-P-T	1		成件 Finished part	
	1C20	电容器 Capacitor	CT41-1206-2×1-100V-473M-P-T	1		成件 Finished part	
	1C21	电容器 Capacitor				晶体滤波器厂配套提供 Supplied by crystal filter manufacturer	
	1C22	电容器 Capacitor					
	1C23	电容器 Capacitor					

插图 Fig.		名称 Nomenclature	件号 Part No.	件数 Qty	详见图号 Ref. Fig. No.	材料 Material	备注 Remarks
图号 No.	图位编号 Loc. No.						
(3-1-6)	1C24	电容器 Capacitor	CA42-16V-47 μ F \pm 20%	1		成件 Finished part	
	1C25	电容器 Capacitor	CA42-16V-47 μ F \pm 20%	1		成件 Finished part	
	1C26	电容器 Capacitor	CT41-1206-2 \times 1-100V-473M-P-T	1		成件 Finished part	
	1C27	电容器 Capacitor	CT41-1206-2 \times 1-100V-473M-P-T	1		成件 Finished part	
	1C28	电容器 Capacitor	CT41-1206-2 \times 1-100V-473M-P-T	1		成件 Finished part	
	1C29	电容器 Capacitor	CC41-1206-CG-100V-121J-P-T	1		成件 Finished part	
	1C30	电容器 Capacitor	CC41-1206-CG-100V-102J-P-T	1		成件 Finished part	
	1C31	电容器 Capacitor	CT41-1206-2 \times 1-100V-392M-P-T	1		成件 Finished part	
	1C33	电容器 Capacitor	CA42-40V-1 μ F \pm 10%	1		成件 Finished part	

插图 Fig.		名称 Nomenclature	件号 Part No.	件数 Qty	详见图号 Ref. Fig. No.	材料 Material	备注 Remarks
图号 No.	图位编号 Loc. No.						
(3-1-6)	1C34	电容器 Capacitor	CT41-1206-2×1-100V-683K-P-T	1		成件 Finished part	
	1C35	电容器 Capacitor	CT41-1812-2×1-100V-224K-P-T	1		成件 Finished part	
	1C36	电容器 Capacitor	CT41-1812-2×1-100V-224K-P-T	1		成件 Finished part	
	1C37	电容器 Capacitor	CT41-1812-2×1-100V-224K-P-T	1		成件 Finished part	
	1C38	电容器 Capacitor	CT41-1206-2×1-100V-104K-P-T	1		成件 Finished part	
	1C39	电容器 Capacitor	CA42-16V-10 μ F ± 20%	1		成件 Finished part	
	1C40	电容器 Capacitor	CC41-1206-CG-100V-101J-P-T	1		成件 Finished part	
	1C41	电容器 Capacitor	CA42-16V-10 μ F ± 20%	1		成件 Finished part	
	1C42	电容器 Capacitor	CA42-16V-10 μ F ± 20%	1		成件 Finished part	

插图 Fig.		名称 Nomenclature	件号 Part No.	件数 Qty	详见图号 Ref. Fig. No.	材料 Material	备注 Remarks
图号 No.	图位编号 Loc. No.						
(3-1-6)	1C43	电容器 Capacitor	CC41-1206-CG-100V-102J-P-T	1		成件 Finished part	
	1C44	电容器 Capacitor	CC41-1206-CG-100V-121J-P-T	1		成件 Finished part	
	1C45	电容器 Capacitor	CC41-1206-CG-100V-121J-P-T	1		成件 Finished part	
	1C46	电容器 Capacitor	CC41-1206-CG-100V-820J-P-T	1		成件 Finished part	
	1C47	电容器 Capacitor	CC41-0805-CG-100V-390J-P-T	1		成件 Finished part	
	1C48	电容器 Capacitor	CC41-1206-CG-100V-121J-P-T	1		成件 Finished part	
	1C49	电容器 Capacitor	CT41-1206-2×1-100V-104K-P-T	1		成件 Finished part	
	1C50	电容器 Capacitor	CA42-16V-3.3 μ F ± 10%	1		成件 Finished part	
	1C51	电容器 Capacitor	CA42-16V-33 μ F ± 10%	1		成件 Finished part	

插图 Fig.		名称 Nomenclature	件号 Part No.	件数 Qty	详见图号 Ref. Fig. No.	材料 Material	备注 Remarks
图号 No.	图位编号 Loc. No.						
(3-1-6)	1C52	电容器 Capacitor	CA42-16V-33 μ F \pm 10%	1		成件 Finished part	
	1C53	电容器 Capacitor	CC41-1206-CG-100V-221J-P-T	1		成件 Finished part	
	1C54	电容器 Capacitor	CT41-1206-2x1-100V-103K-P-T	1		成件 Finished part	
	1C55	电容器 Capacitor	CC41-1206-CG-100V-221J-P-T	1		成件 Finished part	
	1C56	电容器 Capacitor	CC41-1206-CG-100V-560J-P-T	1		成件 Finished part	
	1C57	电容器 Capacitor	CC41-0805-CG-100V-2P0C-P-T	1		成件 Finished part	
	1C58	电容器 Capacitor	CA42-16V-33 μ F \pm 20%	1		成件 Finished part	
	1C59	电容器 Capacitor	CC41-1206-CG-100V-221J-P-T	1		成件 Finished part	
	1C60	电容器 Capacitor	CC41-0805-CG-100V-150J-P-T	1		成件 Finished part	

插图 Fig.		名称 Nomenclature	件号 Part No.	件数 Qty	详见图号 Ref. Fig. No.	材料 Material	备注 Remarks
图号 No.	图位编号 Loc. No.						
(3-1-6)	1C61	电容器 Capacitor	CC41-1206-CG-100V-221J-P-T	1		成件 Finished part	
	1C62	电容器 Capacitor	CC41-1206-CG-100V-221J-P-T	1		成件 Finished part	
	1C63	电容器 Capacitor	CC41-0805-CG-100V-5P6D-P-T	1		成件 Finished part	
	1C64	电容器 Capacitor	CT41-1206-2×1-100V-104K-P-T	1		成件 Finished part	
	1C65	电容器 Capacitor	CC41-1206-CG-100V-221J-P-T	1		成件 Finished part	
	1C66	电容器 Capacitor	CC41-1206-CG-100V-221J-P-T	1		成件 Finished part	
	1C67	电容器 Capacitor	CC41-1206-CG-100V-221J-P-T	1		成件 Finished part	
	1C68	电容器 Capacitor	CC41-1206-CG-100V-151J-P-T	1		成件 Finished part	
	1C69	电容器 Capacitor	CC41-0805-CG-100V-150J-P-T	1		成件 Finished part	

插图 Fig.		名称 Nomenclature	件号 Part No.	件数 Qty	详见图号 Ref. Fig. No.	材料 Material	备注 Remarks
图号 No.	图位编号 Loc. No.						
(3-1-6)	1C70	电容器 Capacitor	CA42-16V-47 μ F \pm 20%	1		成件 Finished part	
	1C71	电容器 Capacitor	CA42-16V-47 μ F \pm 20%	1		成件 Finished part	
	1C72	电容器 Capacitor	CT41-1206-2 \times 1-100V-103K-P-T	1		成件 Finished part	
	1C73	电容器 Capacitor	CC41-1206-CG-100V-102J-P-T	1		成件 Finished part	
	1C74	电容器 Capacitor	CT41-1206-2 \times 1-100V-683K-P-T	1		成件 Finished part	
	1C75	电容器 Capacitor	CT41-1812-2 \times 1-100V-334K-P-T	1		成件 Finished part	
	1C76	电容器 Capacitor	CA42-40V-3.3 μ F \pm 10%	1		成件 Finished part	
	1C77	电容器 Capacitor	CC41-1206-CG-100V-102J-P-T	1		成件 Finished part	
	1C78	电容器 Capacitor	CC41-1206-CG-100V-102J-P-T	1		成件 Finished part	

插图 Fig.		名称 Nomenclature	件号 Part No.	件数 Qty	详见图号 Ref. Fig. No.	材料 Material	备注 Remarks
图号 No.	图位编号 Loc. No.						
(3-1-6)	1C79	电容器 Capacitor	CC41-1206-CG-100V-151J-P-T	1		成件 Finished part	
	1C80	电容器 Capacitor	CT41-1206-2×1-100V-104K-P-T	1		成件 Finished part	
	1C81	电容器 Capacitor	CA42-40V-1 μ F±10%	1		成件 Finished part	
	1C82	电容器 Capacitor	CA42-16V-10 μ F±20%	1		成件 Finished part	
	1C83	电容器 Capacitor	CT41-1206-2×1-100V-104K-P-T	1		成件 Finished part	
	1C84	电容器 Capacitor	CC41-1206-CG-100V-102J-P-T	1		成件 Finished part	
	1C85	电容器 Capacitor	CC41-1206-CG-100V-102J-P-T	1		成件 Finished part	
	1C86	电容器 Capacitor	CC41-1206-CG-100V-102J-P-T	1		成件 Finished part	
	1C87	电容器 Capacitor	CT41-1206-2×1-63V-154S-P-T	1		成件 Finished part	

插图 Fig.		名称 Nomenclature	件号 Part No.	件数 Qty	详见图号 Ref. Fig. No.	材料 Material	备注 Remarks
图号 No.	图位编号 Loc. No.						
(3-1-6)	1C88	电容器 Capacitor	CA42-35V-2.2 μ F \pm 10%	1		成件 Finished part	
	1C89	电容器 Capacitor	CA42-16V-10 μ F \pm 20%	1		成件 Finished part	
	1C90	电容器 Capacitor	CA42-35V-1 μ F \pm 10%	1		成件 Finished part	
	1C91	电容器 Capacitor	CC41-1206-CG-100V-121J-P-T	1		成件 Finished part	
	1C92	电容器 Capacitor	CC41-1206-CG-100V-102J-P-T	1		成件 Finished part	
	1C93	电容器 Capacitor	CC41-1206-CG-100V-102J-P-T	1		成件 Finished part	
	1C94	电容器 Capacitor	CC41-1206-CG-100V-121J-P-T	1		成件 Finished part	
	1C95	电容器 Capacitor	CC41-1206-CG-100V-221J-P-T	1		成件 Finished part	
	1C96	电容器 Capacitor	CC41-1206-CG-100V-181J-P-T	1		成件 Finished part	

插图 Fig.		名称 Nomenclature	件号 Part No.	件数 Qty	详见图号 Ref. Fig. No.	材料 Material	备注 Remarks
图号 No.	图位编号 Loc. No.						
(3-1-6)	1C97	电容器 Capacitor	CA42-16V-47 μ F \pm 20%	1		成件 Finished part	
	1C98	电容器 Capacitor	CC41-1206-CG-100V-121J-P-T	1		成件 Finished part	
	1C99	电容器 Capacitor	CA42-16V-47 μ F \pm 20%	1		成件 Finished part	
	1C100	电容器 Capacitor	CC41-1206-CG-100V-121J-P-T	1		成件 Finished part	
	1C101	电容器 Capacitor	CC41-1206-CG-100V-121J-P-T	1		成件 Finished part	
	1C102	电容器 Capacitor	CC41-1206-CG-100V-220J-P-T	1		成件 Finished part	
	1C110	电容器 Capacitor	CC41-0805-CG-100V-102J-P-T	1		成件 Finished part	
	1C111	电容器 Capacitor	CA42-16V-47 μ F \pm 20%	1		成件 Finished part	
	1C112	电容器 Capacitor	CA42-16V-47 μ F \pm 20%	1		成件 Finished part	

插图 Fig.		名称 Nomenclature	件号 Part No.	件数 Qty	详见图号 Ref. Fig. No.	材料 Material	备注 Remarks
图号 No.	图位编号 Loc. No.						
(3-1-6)	1C113	电容器 Capacitor	CA42-16V-47 μ F \pm 20%	1		成件 Finished part	
	1L2	电感 Inductor	LG-1-B-1.5 μ H \pm 20%	1		成件 Finished part	
	1L4	电感 Inductor	AL03-1R8K	1		成件 Finished part	
	1L6	电感 Inductor	LG-1-B-4.7 μ H \pm 20%	1		成件 Finished part	
	1L8	电感 Inductor	AL03-R68M	1		成件 Finished part	
	1L9	电感 Inductor	1L9 10 \times 10	1		成件 Finished part	
	1L13	电感 Inductor	LG-1-B-0.15 μ H \pm 20%	1		成件 Finished part	
	1L14	电感 Inductor	LG-1-B-0.15 μ H \pm 20%	1		成件 Finished part	
	1L16	电感 Inductor	AL03-1R8K	1		成件 Finished part	

插图 Fig.		名称 Nomenclature	件号 Part No.	件数 Qty	详见图号 Ref. Fig. No.	材料 Material	备注 Remarks
图号 No.	图位编号 Loc. No.						
(3-1-6)	1T1	中频变压器 IF transformer	1T1 10×10 11.4MHz	1		成件 Finished part	
	1T2	中频变压器 IF transformer	1T2 10×10 11.4MHz	1		成件 Finished part	
	1T3	中频变压器 IF transformer	1T3 10×10 11.4MHz	1		成件 Finished part	
	1T4	中频变压器 IF transformer	1T4 10×10 11.4MHz	1		成件 Finished part	
	1V1	晶体管 Transistor	MMBT5087	1		成件 Finished part	
	1V2	晶体管 Transistor	MMBTA14	1		成件 Finished part	
	1V3	晶体管 Transistor	MFE211	1		成件 Finished part	
	1V4	晶体管 Transistor	MFE211	1		成件 Finished part	
	1V5	晶体管 Transistor	MMBTH10	1		成件 Finished part	

插图 Fig.		名称 Nomenclature	件号 Part No.	件数 Qty	详见图号 Ref. Fig. No.	材料 Material	备注 Remarks
图号 No.	图位编号 Loc. No.						
(3-1-6)	1V6	晶体管 Transistor	MMBTH10	1		成件 Finished part	
	1V8	晶体管 Transistor	FMMT5089(MMBT5089)	1		成件 Finished part	
	1V9	晶体管 Transistor	FMMT5089(MMBT5089)	1		成件 Finished part	
	1V10	晶体管 Transistor	XSTRJ175/E175	1		成件 Finished part	
	1V11	晶体管 Transistor	2SK241	1		成件 Finished part	
	1V13	晶体管 Transistor	MMBTH10	1		成件 Finished part	
	1V14	晶体管 Transistor	MMBT2222ALT	1		成件 Finished part	
	1V15	晶体管 Transistor	MMBTH10	1		成件 Finished part	
	1V16	晶体管 Transistor	2N3866	1		成件 Finished part	

插图 Fig.		名称 Nomenclature	件号 Part No.	件数 Qty	详见图号 Ref. Fig. No.	材料 Material	备注 Remarks
图号 No.	图位编号 Loc. No.						
(3-1-6)	1V17	晶体管 Transistor	MMBT2222ALT	1		成件 Finished part	
	1V18	晶体管 Transistor	MMBT3904(FMMT3904)	1		成件 Finished part	
	1V19	晶体管 Transistor	FMMT5089(MMBT5089)	1		成件 Finished part	
	1V20	晶体管 Transistor	FMMT5089(MMBT5089)	1		成件 Finished part	
	1V21	晶体管 Transistor	1S2835	1		成件 Finished part	
	1V22	晶体管 Transistor	2CC68	1		成件 Finished part	
	1V23	晶体管 Transistor	2CC68	1		成件 Finished part	
	1V24	晶体管 Transistor	2CC68	1		成件 Finished part	
	1V25	晶体管 Transistor	2CC68	1		成件 Finished part	

插图 Fig.		名 称 Nomenclature	件 号 Part No.	件数 Qty	详见图号 Ref. Fig. No.	材 料 Material	备 注 Remarks
图号 No.	图位编号 Loc. No.						
(3-1-6)	1V26	晶体管 Transistor	2CC68	1		成件 Finished part	
	1V27	晶体管 Transistor	1S2835	1		成件 Finished part	
	1V28	晶体管 Transistor	1SS123	1		成件 Finished part	
	1V29	晶体管 Transistor	1S2837	1		成件 Finished part	
	1V31	晶体管 Transistor	1S2837	1		成件 Finished part	
	1V32	晶体管 Transistor	1S2837	1		成件 Finished part	
	1V34	晶体管 Transistor	1S2837	1		成件 Finished part	
	1V35	晶体管 Transistor	FMMZ5234 6.2V	1		成件 Finished part	
	1V36	晶体管 Transistor	MMBTH10	1		成件 Finished part	

插图 Fig.		名称 Nomenclature	件号 Part No.	件数 Qty	详见图号 Ref. Fig. No.	材料 Material	备注 Remarks
图号 No.	图位编号 Loc. No.						
(3-1-6)	1V50	晶体管 Transistor	FMMT5089(MMBT5089)	1		成件 Finished part	
	1Z1	晶体滤波器 Crystal filter	11.4MHz	1		成件 Finished part	
	1Z2	晶体滤波器 Crystal filter	11.4MHz	1		成件 Finished part	
	1Z3	晶体滤波器 Crystal filter	11.4MHz	1		成件 Finished part	
	1Z4	晶体滤波器 Crystal filter	11.4MHz	1		成件 Finished part	
	1N1	集成电路 Integrated circuit	MC1590G	1		成件 Finished part	
	1N2	集成电路 Integrated circuit	MC1590G	1		成件 Finished part	
	1N3	集成电路 Integrated circuit	LM340LAH-5.0	1		成件 Finished part	
	1N4	集成电路 Integrated circuit	LM158J	1		成件 Finished part	

插图 Fig.		名称 Nomenclature	件号 Part No.	件数 Qty	详见图号 Ref. Fig. No.	材料 Material	备注 Remarks
图号 No.	图位编号 Loc. No.						
(3-1-6)	1N5	集成电路 Integrated circuit	LM158J	1		成件 Finished part	
	1N6	集成电路 Integrated circuit	LM193J	1		成件 Finished part	
	1N7	集成电路 Integrated circuit	LM158J	1		成件 Finished part	
	1XS1	插座 Socket	CH45-2.54-12T	1		成件 Finished part	
	1XS2	插座 Socket	CH45-2.54-2T	1		成件 Finished part	
	1XS3	插座 Socket	CH45-2.54-2T	1		成件 Finished part	
	1T5	本振线圈 Local oscillator coil	LZ5.778.101	1		组合件 Assembly	
	1T6	线圈 Coil	LZ7.767.164	1		组合件 Assembly	
	1L1	回路线圈 Loop coil	LZ5.778.100	1		组合件 Assembly	

插图 Fig.		名称 Nomenclature	件号 Part No.	件数 Qty	详见图号 Ref. Fig. No.	材料 Material	备注 Remarks
图号 No.	图位编号 Loc. No.						
(3-1-6)	1L3	回路线圈 Loop coil	LZ5.778.100	1		组合件 Assembly	
	1L5	回路线圈 Loop coil	LZ5.778.100	1		组合件 Assembly	
	1L7	回路线圈 Loop coil	LZ5.778.100	1		组合件 Assembly	
3-1-7		合成器 Synthesizer	LZ5.932.101	1		装配件 Assembly	
	1	螺钉 Screw	M2.5×6 GB818-85	2		标准件 Standard part	
	2	垫片 Gasket	LZ7.844.167	1		SFB-1	
	3	螺套 Threaded bush	LZ8.934.134	1		HPb59-3	
	4	围框 Frame	LZ8.037.121	1		钢板 08 Steel sheet 08	



图 3-1-7 合成器

Fig.3-1-7 Synthesizer

插图 Fig.		名称 Nomenclature	件号 Part No.	件数 Qty	详见图号 Ref. Fig. No.	材料 Material	备注 Remarks
图号 No.	图位编号 Loc. No.						
(3-1-7)	5	罩 Lid	LZ8.040.170	1		钢板 08 Steel sheet 08	
	6	接线柱 Terminal	LZ7.752.137	21		H62	
	7	垫圈 Washer	2.5GB93-87	2		标准件 Standard part	
	8	螺钉 Screw	M2.5×10 GB818-85	2		标准件 Standard part	
	9	盖板 Cover plate	LZ8.605.173	1		LF21-Y	
	10	弯角件 Angled part	LZ8.044.159	2		钢板 10 Steel sheet 10	
	11	盒盖 Box cover	LZ6.170.136	1		组合件 Assembly	
	2R1	电阻 Resistor	RI11-0.125W-10kΩ-±5%	1		成件 Finished part	
	2R3	电阻 Resistor	RI11-0.125W-4.7kΩ-±5%	1		成件 Finished part	

插图 Fig.		名称 Nomenclature	件号 Part No.	件数 Qty	详见图号 Ref. Fig. No.	材料 Material	备注 Remarks
图号 No.	图位编号 Loc. No.						
(3-1-7)	2R4	电阻 Resistor	RI11-0.125W-1.2k Ω - \pm 5%	1		成件 Finished part	
	2R5	电阻 Resistor	RI11-0.125W-4.7k Ω - \pm 5%	1		成件 Finished part	
	2R19	电阻 Resistor	RI11-0.125W-200 Ω - \pm 5%	1		成件 Finished part	
	2R20	电阻 Resistor	RI11-0.125W-3.6k Ω - \pm 5%	1		成件 Finished part	
	2R21	电阻 Resistor	RI11-0.125W-10k Ω - \pm 5%	1		成件 Finished part	
	2R22	电阻 Resistor	RI11-0.125W-1k Ω - \pm 5%	1		成件 Finished part	
	2R23	电阻 Resistor	RI11-0.125W-10k Ω - \pm 5%	1		成件 Finished part	
	2R24	电阻 Resistor	RI11-0.125W-220 Ω - \pm 5%	1		成件 Finished part	
	2R25	电阻 Resistor	RI11-0.125W-3.3k Ω - \pm 5%	1		成件 Finished part	

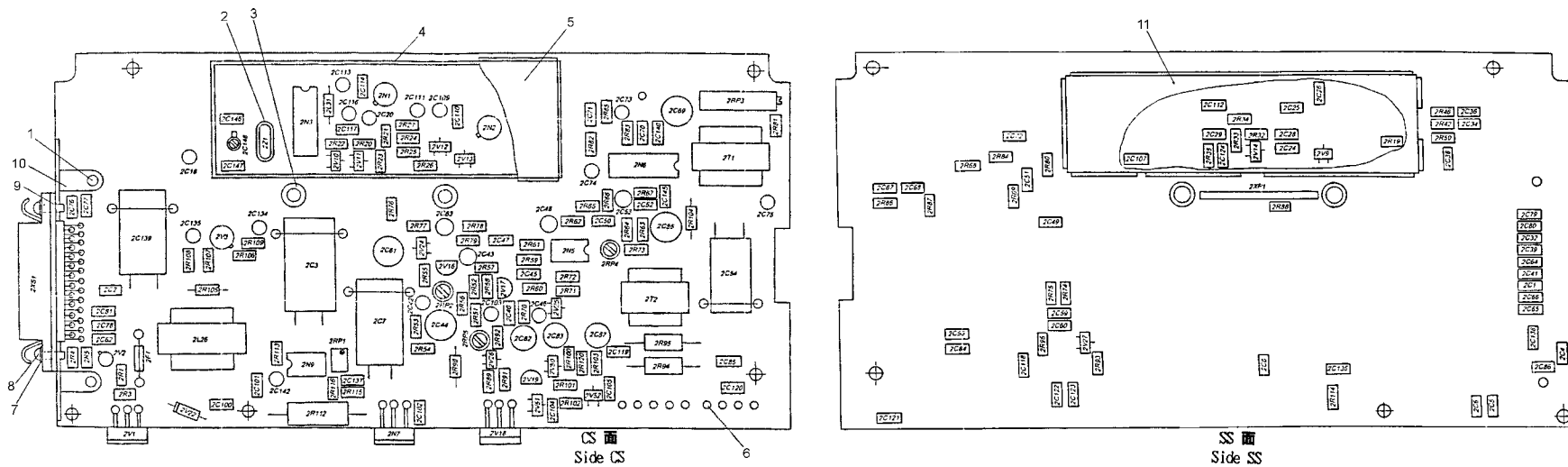
插图 Fig.		名称 Nomenclature	件号 Part No.	件数 Qty	详见图号 Ref. Fig. No.	材料 Material	备注 Remarks
图号 No.	图位编号 Loc. No.						
(3-1-7)	2R26	电阻 Resistor	RI11-0.125W-3.3kΩ-±5%	1		成件 Finished part	
	2R27	电阻 Resistor	RI11-0.125W-100 Ω-±5%	1		成件 Finished part	
	2R32	电阻 Resistor	RI11-0.125W-680 Ω-±5%	1		成件 Finished part	
	2R33	电阻 Resistor	RI11-0.125W-47kΩ-±5%	1		成件 Finished part	
	2R34	电阻 Resistor	RI11-0.125W-470 Ω-±5%	1		成件 Finished part	
	2R35	电阻 Resistor	RI11-0.125W-8.2kΩ-±5%	1		成件 Finished part	
	2R42	电阻 Resistor	RI11-0.125W-100 Ω-±5%	1		成件 Finished part	
	2R46	电阻 Resistor	RI11-0.125W-100 Ω-±5%	1		成件 Finished part	
	2R50	电阻 Resistor	RI11-0.125W-100 Ω-±5%	1		成件 Finished part	

插图 Fig.		名称 Nomenclature	件号 Part No.	件数 Qty	详见图号 Ref. Fig. No.	材料 Material	备注 Remarks
图号 No.	图位编号 Loc. No.						
(3-1-7)	2R51	电阻 Resistor	RI11-0.125W-47k Ω - \pm 5%	1		成件 Finished part	
	2R52	电阻 Resistor	RI11-0.125W-47k Ω - \pm 5%	1		成件 Finished part	
	2R53	电阻 Resistor	RI11-0.125W-470 Ω - \pm 5%	1		成件 Finished part	
	2R54	电阻 Resistor	RI11-0.125W-100 Ω - \pm 5%	1		成件 Finished part	
	2R55	电阻 Resistor	RI11-0.125W-47k Ω - \pm 5%	1		成件 Finished part	
	2R56	电阻 Resistor	RI11-0.125W-15 Ω - \pm 5%	1		成件 Finished part	
	2R57	电阻 Resistor	RI11-0.125W-4.7k Ω - \pm 5%	1		成件 Finished part	
	2R58	电阻 Resistor	RI11-0.125W-1M Ω - \pm 5%	1		成件 Finished part	
	2R59	电阻 Resistor	RI11-0.125W-470k Ω - \pm 5%	1		成件 Finished part	

插图 Fig.		名称 Nomenclature	件号 Part No.	件数 Qty	详见图号 Ref. Fig. No.	材料 Material	备注 Remarks
图号 No.	图位编号 Loc. No.						
(3-1-7)	2R60	电阻 Resistor	RI11-0.125W-470kΩ-±5%	1		成件 Finished part	
	2R61	电阻 Resistor	RI11-0.125W-1kΩ-±5%	1		成件 Finished part	
	2R62	电阻 Resistor	RI11-0.125W-100kΩ-±5%	1		成件 Finished part	
	2R63	电阻 Resistor	RI11-0.125W-15kΩ-±5%	1		成件 Finished part	
	2R64	电阻 Resistor	RI11-0.125W-1.8kΩ-±5%	1		成件 Finished part	
	2R65	电阻 Resistor	RI11-0.125W-1kΩ-±5%	1		成件 Finished part	
	2R66	电阻 Resistor	RI11-0.125W-3kΩ-±5%	1		成件 Finished part	
	2R67	电阻 Resistor	RI11-0.125W-10kΩ-±5%	1		成件 Finished part	
	2R68	电阻 Resistor	RI11-0.125W-24kΩ-±5%	1		成件 Finished part	

插图 Fig.		名称 Nomenclature	件号 Part No.	件数 Qty	详见图号 Ref. Fig. No.	材料 Material	备注 Remarks
图号 No.	图位编号 Loc. No.						
(3-1-7)	2R69	电阻 Resistor	RI11-0.125W-24kΩ-±5%	1		成件 Finished part	
	2R70	电阻 Resistor	RI11-0.125W-470kΩ-±5%	1		成件 Finished part	
	2R71	电阻 Resistor	RI11-0.125W-470Ω-±5%	1		成件 Finished part	
	2R72	电阻 Resistor	RI11-0.125W-22kΩ-±5%	1		成件 Finished part	
	2R73	电阻 Resistor	RI11-0.125W-15kΩ-±5%	1		成件 Finished part	
	2R74	电阻 Resistor	RI11-0.125W-3.3kΩ-±5%	1		成件 Finished part	
	2R75	电阻 Resistor	RI11-0.125W-3kΩ-±5%	1		成件 Finished part	
	2R76	电阻 Resistor	RI11-0.125W-100Ω-±5%	1		成件 Finished part	
	2R77	电阻 Resistor	RI11-0.125W-470Ω-±5%	1		成件 Finished part	

插图 Fig.		名称 Nomenclature	件号 Part No.	件数 Qty	详见图号 Ref. Fig. No.	材料 Material	备注 Remarks
图号 No.	图位编号 Loc. No.						
(3-1-7)	2R78	电阻 Resistor	RI11-0.125W-100Ω-±5%	1		成件 Finished part	
	2R79	电阻 Resistor	RI11-0.125W-1kΩ-±5%	1		成件 Finished part	
	2R80	电阻 Resistor	RI11-0.125W-1kΩ-±5%	1		成件 Finished part	
	2R81	电阻 Resistor	RI11-0.125W-2.2kΩ-±5%	1		成件 Finished part	
	2R82	电阻 Resistor	RI11-0.125W-510Ω-±5%	1		成件 Finished part	
	2R83	电阻 Resistor	RI11-0.125W-15kΩ-±5%	1		成件 Finished part	
	2R84	电阻 Resistor	RI11-0.125W-24kΩ-±5%	1		成件 Finished part	
	2R85	电阻 Resistor	RI11-0.125W-24kΩ-±5%	1		成件 Finished part	
	2R86	电阻 Resistor	RI11-0.125W-100Ω-±5%	1		成件 Finished part	

插图 Fig.		名称 Nomenclature	件号 Part No.	件数 Qty	详见图号 Ref. Fig. No.	材料 Material	备注 Remarks
图号 No.	图位编号 Loc. No.						
(3-1-7)	2R87	电阻 Resistor	RI11-0.125W-100Ω-±5%	1		成件 Finished part	
	2R88	电阻 Resistor	RI11-0.125W-470Ω-±5%	1		成件 Finished part	
	2R89	电阻 Resistor	RI11-0.125W-20kΩ-±5%	1		成件 Finished part	
	2R90	电阻 Resistor	RI11-0.125W-1.5kΩ-±5%	1		成件 Finished part	
	2R91	电阻 Resistor	RI11-0.125W-15kΩ-±5%	1		成件 Finished part	
	2R92	电阻 Resistor	RI11-0.125W-12kΩ-±5%	1		成件 Finished part	
	2R93	电阻 Resistor	RI11-0.125W-150Ω-±5%	1		成件 Finished part	
	2R94	电阻 Resistor	RX21-2W-0.15Ω-±5%	1		成件 Finished part	
	2R95	电阻 Resistor	RX21-2W-0.15Ω-±5%	1		成件 Finished part	

插图 Fig.		名称 Nomenclature	件号 Part No.	件数 Qty	详见图号 Ref. Fig. No.	材料 Material	备注 Remarks
图号 No.	图位编号 Loc. No.						
(3-1-7)	2R96	电阻 Resistor	RI11-0.125W-200Ω-±5%	1		成件 Finished part	
	2R100	电阻 Resistor	RI11-0.125W-10kΩ-±5%	1		成件 Finished part	
	2R101	电阻 Resistor	RI11-0.125W-5.1kΩ-±5%	1		成件 Finished part	
	2R102	电阻 Resistor	RI11-0.125W-5.1kΩ-±5%	1		成件 Finished part	
	2R103	电阻 Resistor	RI11-0.125W-3kΩ-±5%	1		成件 Finished part	
	2R104	电阻 Resistor	RJ-0.5W-5.1Ω-±5%	1		成件 Finished part	
	2R105	电阻 Resistor	RJ-0.5W-5.1Ω-±5%	1		成件 Finished part	
	2R106	电阻 Resistor	RI11-0.125W-10kΩ-±5%	1		成件 Finished part	
	2R107	电阻 Resistor	RI11-0.125W-100kΩ-±5%	1		成件 Finished part	

插图 Fig.		名称 Nomenclature	件号 Part No.	件数 Qty	详见图号 Ref. Fig. No.	材料 Material	备注 Remarks
图号 No.	图位编号 Loc. No.						
(3-1-7)	2R108	电阻 Resistor	RI11-0.125W-2.4k Ω - \pm 5%	1		成件 Finished part	
	2R109	电阻 Resistor	RI11-0.125W-510 Ω - \pm 5%	1		成件 Finished part	
	2R112	电阻 Resistor	Rx710-5W-0.1 Ω - \pm 1%	1		成件 Finished part	
	2R113	电阻 Resistor	RI11-0.125W-56k Ω - \pm 5%	1		成件 Finished part	
	2R114	电阻 Resistor	RI11-0.125W-47k Ω - \pm 5%	1		成件 Finished part	
	2R115	电阻 Resistor	RI11-0.125W-15k Ω - \pm 5%	1		成件 Finished part	
	2R116	电阻 Resistor	RI11-0.125W-8.2k Ω - \pm 5%	1		成件 Finished part	
	2R120	电阻 Resistor	RI11-0.125W-3k Ω - \pm 5%	1		成件 Finished part	
	2RP1	电位器 Potentiometer	WIW22-2-10k Ω - \pm 10%	1		成件 Finished part	

插图 Fig.		名称 Nomenclature	件号 Part No.	件数 Qty	详见图号 Ref. Fig. No.	材料 Material	备注 Remarks
图号 No.	图位编号 Loc. No.						
(3-1-7)	2RP2	电位器 Potentiometer	WI110-2-10kΩ-±10%	1		成件 Finished part	
	2RP3	电位器 Potentiometer	WIW21-1.2-10kΩ-±10%	1		成件 Finished part	
	2RP4	电位器 Potentiometer	WI110-2-5kΩ-±10%	1		成件 Finished part	
	2RP5	电位器 Potentiometer	WI110-2-10kΩ-±10%	1		成件 Finished part	
	2C1	电容器 Capacitor	CC41-1206-CG-100V-221J-P-T	1		成件 Finished part	
	2C2	电容器 Capacitor	CC41-1206-CG-100V-221J-P-T	1		成件 Finished part	
	2C3	电容器 Capacitor	CD11-50V-1000 μ F	1		成件 Finished part	
	2C4	电容器 Capacitor	CC41-1206-CG-100V-221J-P-T	1		成件 Finished part	
	2C5	电容器 Capacitor	CC41-1206-CG-100V-121J-P-T	1		成件 Finished part	

插图 Fig.		名称 Nomenclature	件号 Part No.	件数 Qty	详见图号 Ref. Fig. No.	材料 Material	备注 Remarks
图号 No.	图位编号 Loc. No.						
(3-1-7)	2C6	电容器 Capacitor	CC41-1206-CG-100V-102J-P-T	1		成件 Finished part	
	2C7	电容器 Capacitor	CD11-16V-2200 μ F- \pm 20%	1		成件 Finished part	
	2C8	电容器 Capacitor	CC41-1206-CG-100V-102J-P-T	1		成件 Finished part	
	2C18	电容器 Capacitor	CA42-40V-0.47 μ F- \pm 10%	1		成件 Finished part	
	2C20	电容器 Capacitor	CA42-40V-1 μ F- \pm 10%	1		成件 Finished part	
	2C24	电容器 Capacitor	CT41-1206-2 \times 1-100V-103K-P-T	1		成件 Finished part	
	2C25	电容器 Capacitor	CT41-1206-2 \times 1-100V-103K-P-T	1		成件 Finished part	
	2C26	电容器 Capacitor	CT41-1206-2 \times 1-100V-103K-P-T	1		成件 Finished part	
	2C28	电容器 Capacitor	CC41-1206-CG-100V-102J-P-T	1		成件 Finished part	

插图 Fig.		名称 Nomenclature	件号 Part No.	件数 Qty	详见图号 Ref. Fig. No.	材料 Material	备注 Remarks
图号 No.	图位编号 Loc. No.						
(3-1-7)	2C29	电容器 Capacitor	CC41-1206-CG-100V-121J-P-T	1		成件 Finished part	
	2C32	电容器 Capacitor	CC41-1206-CG-100V-221J-P-T	1		成件 Finished part	
	2C34	电容器 Capacitor	CC41-1206-CG-100V-471J-P-T	1		成件 Finished part	
	2C36	电容器 Capacitor	CC41-1206-CG-100V-471J-P-T	1		成件 Finished part	
	2C38	电容器 Capacitor	CC41-1206-CG-100V-471J-P-T	1		成件 Finished part	
	2C39	电容器 Capacitor	CC41-1206-CG-100V-221J-P-T	1		成件 Finished part	
	2C40	电容器 Capacitor	CC41-1206-CG-100V-102J-P-T	1		成件 Finished part	
	2C41	电容器 Capacitor	CC41-1206-CG-100V-221J-P-T	1		成件 Finished part	
	2C42	电容器 Capacitor	CA42-40V-2.2 μ F- \pm 10%	1		成件 Finished part	

插图 Fig.		名称 Nomenclature	件号 Part No.	件数 Qty	详见图号 Ref. Fig. No.	材料 Material	备注 Remarks
图号 No.	图位编号 Loc. No.						
(3-1-7)	2C43	电容器 Capacitor	CA42-40V-1 μ F- \pm 10%	1		成件 Finished part	
	2C44	电容器 Capacitor	CA46-16V-100 μ F- \pm 20%	1		成件 Finished part	
	2C45	电容器 Capacitor	CC41-1206-CG-100V-102J-P-T	1		成件 Finished part	
	2C46	电容器 Capacitor	CA42-16V-10 μ F- \pm 20%	1		成件 Finished part	
	2C47	电容器 Capacitor	CT41-1812-2 \times 1-63V-474M-P-T	1		成件 Finished part	
	2C48	电容器 Capacitor	CA42-16V-10 μ F- \pm 20%	1		成件 Finished part	
	2C49	电容器 Capacitor	CC41-1206-CG-100V-221J-P-T	1		成件 Finished part	
	2C50	电容器 Capacitor	CT41-1206-2 \times 1-100V-104K-P-T	1		成件 Finished part	
	2C51	电容器 Capacitor	CT41-1206-2 \times 1-100V-104K-P-T	1		成件 Finished part	

插图 Fig.		名称 Nomenclature	件号 Part No.	件数 Qty	详见图号 Ref. Fig. No.	材料 Material	备注 Remarks
图号 No.	图位编号 Loc. No.						
(3-1-7)	2C52	电容器 Capacitor	CC41-1206-CG-100V-222K-P-T	1		成件 Finished part	
	2C53	电容器 Capacitor	CA42-16V-10 μ F- \pm 20%	1		成件 Finished part	
	2C54	电容器 Capacitor	CD11 -25V-1000 μ F- \pm 20%	1		成件 Finished part	
	2C55	电容器 Capacitor	CA46-16V-100 μ F- \pm 20%	1		成件 Finished part	
	2C56	电容器 Capacitor	CT41-1206-2 \times 1-100V-104K-P-T	1		成件 Finished part	
	2C57	电容器 Capacitor	CA42-25V-47 μ F- \pm 20%	1		成件 Finished part	
	2C59	电容器 Capacitor	CC41-1206-CG-100V-102J-P-T	1		成件 Finished part	
	2C60	电容器 Capacitor	CC41-1206-CG-100V-102J-P-T	1		成件 Finished part	
	2C61	电容器 Capacitor	CA46-16V-100 μ F- \pm 20%	1		成件 Finished part	

插图 Fig.		名称 Nomenclature	件号 Part No.	件数 Qty	详见图号 Ref. Fig. No.	材料 Material	备注 Remarks
图号 No.	图位编号 Loc. No.						
(3-1-7)	2C62	电容器 Capacitor	CC41-1206-CG-100V-221J-P-T	1		成件 Finished part	
	2C63	电容器 Capacitor	CA42-40V-3.3 μ F- \pm 10%	1		成件 Finished part	
	2C64	电容器 Capacitor	CC41-1206-CG-100V-221J-P-T	1		成件 Finished part	
	2C65	电容器 Capacitor	CC41-1206-CG-100V-221J-P-T	1		成件 Finished part	
	2C66	电容器 Capacitor	CC41-1206-CG-100V-221J-P-T	1		成件 Finished part	
	2C67	电容器 Capacitor	CT41-1206-2 \times 1-100V-103K-P-T	1		成件 Finished part	
	2C68	电容器 Capacitor	CC41-1206-CG-100V-102J-P-T	1		成件 Finished part	
	2C69	电容器 Capacitor	CA46-16V-100 μ F- \pm 20%	1		成件 Finished part	
	2C70	电容器 Capacitor	CC41-1206-CG-100V-182K-P-T	1		成件 Finished part	

插图 Fig.		名称 Nomenclature	件号 Part No.	件数 Qty	详见图号 Ref. Fig. No.	材料 Material	备注 Remarks
图号 No.	图位编号 Loc. No.						
(3-1-7)	2C71	电容器 Capacitor	CT41-1206-2×1-100V-104K-P-T	1		成件 Finished part	
	2C72	电容器 Capacitor	CC41-1206-CG-100V-121J-P-T	1		成件 Finished part	
	2C73	电容器 Capacitor	CA42-16V-10 μ F-±20%	1		成件 Finished part	
	2C74	电容器 Capacitor	CA42-40V-1 μ F-±10%	1		成件 Finished part	
	2C75	电容器 Capacitor	CA42-40V-1 μ F-±10%	1		成件 Finished part	
	2C76	电容器 Capacitor	CC41-1206-CG-100V-221J-P-T	1		成件 Finished part	
	2C77	电容器 Capacitor	CC41-1206-CG-100V-221J-P-T	1		成件 Finished part	
	2C78	电容器 Capacitor	CC41-1206-CG-100V-221J-P-T	1		成件 Finished part	
	2C79	电容器 Capacitor	CC41-1206-CG-100V-221J-P-T	1		成件 Finished part	

插图 Fig.		名称 Nomenclature	件号 Part No.	件数 Qty	详见图号 Ref. Fig. No.	材料 Material	备注 Remarks
图号 No.	图位编号 Loc. No.						
(3-1-7)	2C80	电容器 Capacitor	CC41-1206-CG-100V-221J-P-T	1		成件 Finished part	
	2C81	电容器 Capacitor	CC41-1206-CG-100V-221J-P-T	1		成件 Finished part	
	2C82	电容器 Capacitor	CA42-25V-47 μ F- \pm 20%	1		成件 Finished part	
	2C83	电容器 Capacitor	CA42-25V-47 μ F- \pm 20%	1		成件 Finished part	
	2C84	电容器 Capacitor	CT41-1206-2 \times 1-100V-104K-P-T	1		成件 Finished part	
	2C85	电容器 Capacitor	CC41-1206-CG-100V-101K-P-T	1		成件 Finished part	
	2C86	电容器 Capacitor	CT41-1206-2 \times 1-100V-103K-P-T	1		成件 Finished part	
	2C100	电容器 Capacitor	CC41-1206-CG-100V-102J-P-T	1		成件 Finished part	
	2C101	电容器 Capacitor	CT41-1206-2 \times 1-100V-473M-P-T	1		成件 Finished part	

插图 Fig.		名称 Nomenclature	件号 Part No.	件数 Qty	详见图号 Ref. Fig. No.	材料 Material	备注 Remarks
图号 No.	图位编号 Loc. No.						
(3-1-7)	2C102	电容器 Capacitor	CC41-1206-CG-100V-222K-P-T	1		成件 Finished part	
	2C103	电容器 Capacitor	CA42-16V-47 μ F- \pm 20%	1		成件 Finished part	
	2C104	电容器 Capacitor	CT41-1206-2 \times 1-100V-104K-P-T	1		成件 Finished part	
	2C105	电容器 Capacitor	CT41-1206-2 \times 1-100V-104K-P-T	1		成件 Finished part	
	2C107	电容器 Capacitor	CT41-1206-2 \times 1-100V-473M-P-T	1		成件 Finished part	
	2C109	电容器 Capacitor	CA42-16V-33 μ F- \pm 10%	1		成件 Finished part	
	2C110	电容器 Capacitor	CT41-1206-2 \times 1-100V-473M-P-T	1		成件 Finished part	
	2C111	电容器 Capacitor	CA42-16V-47 μ F- \pm 20%	1		成件 Finished part	
	2C112	电容器 Capacitor	CT41-1206-2 \times 1-100V-473M-P-T	1		成件 Finished part	

插图 Fig.		名称 Nomenclature	件号 Part No.	件数 Qty	详见图号 Ref. Fig. No.	材料 Material	备注 Remarks
图号 No.	图位编号 Loc. No.						
(3-1-7)	2C113	电容器 Capacitor	CA42-16V-10 μ F- \pm 20%	1		成件 Finished part	
	2C114	电容器 Capacitor	CT41-1206-2 \times 1-100V-473M-P-T	1		成件 Finished part	
	2C116	电容器 Capacitor	CA42-16V-10 μ F- \pm 20%	1		成件 Finished part	
	2C117	电容器 Capacitor	CT41-1206-2 \times 1-100V-473M-P-T	1		成件 Finished part	
	2C118	电容器 Capacitor	CC41-1206-CG-100V-222K-P-T	1		成件 Finished part	
	2C119	电容器 Capacitor	CC41-1206-CG-100V-222K-P-T	1		成件 Finished part	
	2C120	电容器 Capacitor	CC41-1206-CG-100V-222K-P-T	1		成件 Finished part	
	2C121	电容器 Capacitor	CC41-1206-2 \times 1-100V-473K-P-T	1		成件 Finished part	
	2C122	电容器 Capacitor	CT41-1206-2 \times 1-100V-473M-P-T	1		成件 Finished part	

插图 Fig.		名称 Nomenclature	件号 Part No.	件数 Qty	详见图号 Ref. Fig. No.	材料 Material	备注 Remarks
图号 No.	图位编号 Loc. No.						
(3-1-7)	2C123	电容器 Capacitor	CC41-1206-CG-100V-222K-P-T	1		成件 Finished part	
	2C124	电容器 Capacitor	CC41-1206-CG-100V-102J-P-T	1		成件 Finished part	
	2C134	电容器 Capacitor	CA42-25V-10 μ F- \pm 20%	1		成件 Finished part	
	2C135	电容器 Capacitor	CA42-32V-10 μ F- \pm 20%	1		成件 Finished part	
	2C136	电容器 Capacitor	CT41-1206-2 \times 1-100V-104K-P-T	1		成件 Finished part	
	2C137	电容器 Capacitor	CT41-1206-2 \times 1-100V-473M-P-T	1		成件 Finished part	
	2C138	电容器 Capacitor	CC41-1206-CG-100V-221J-P-T	1		成件 Finished part	
	2C139	电容器 Capacitor	CD11-16V-2200 μ F- \pm 20%	1		成件 Finished part	
	2C140	电容器 Capacitor	CT41-1206-2 \times 1-100V-103K-P-T	1		成件 Finished part	

插图 Fig.		名称 Nomenclature	件号 Part No.	件数 Qty	详见图号 Ref. Fig. No.	材料 Material	备注 Remarks
图号 No.	图位编号 Loc. No.						
(3-1-7)	2C142	电容器 Capacitor	CA42-16V-10 μ F- \pm 20%	1		成件 Finished part	
	2C145	电容器 Capacitor	CT41-1206-2 \times 1-100V-103K-P-T	1		成件 Finished part	
	2C146	电容器 Capacitor	CT41-1206-CG-100V-470J-P-T	1		成件 Finished part	
	2C147	电容器 Capacitor	CT41-120G-CG-100V-470J-P-T	1		成件 Finished part	
	2C148	电容器 Capacitor	CCW12-3-8/40PF	1		成件 Finished part	
	2L26	阻流器 Choke	LZ4.752.105WX	1		组合件 Assembly	
	2L31	电感器 Inductor	AL03-220K	1		成件 Finished part	
	2T1	输出变压器 Output transformer	LZ4.735.116WX	1		组合件 Assembly	
	2T2	调制变压器 Modulating transformer	LZ4.735.109WX	1		组合件 Assembly	

插图 Fig.		名称 Nomenclature	件号 Part No.	件数 Qty	详见图号 Ref. Fig. No.	材料 Material	备注 Remarks
图号 No.	图位编号 Loc. No.						
(3-1-7)	2V2	晶体管 Transistor	2N2907A	1		成件 Finished part	
	2V3	晶体管 Transistor	3DG182E	1		成件 Finished part	
	2V9	晶体管 Transistor	MMBT3904	1		成件 Finished part	
	2V10	晶体管 Transistor	MMBT5089	1		成件 Finished part	
	2V11	晶体管 Transistor	MMBT5087	1		成件 Finished part	
	2V12	晶体管 Transistor	MMBT5087	1		成件 Finished part	
	2V13	晶体管 Transistor	MMBT5089	1		成件 Finished part	
	2V14	晶体管 Transistor	MMBTH10	1		成件 Finished part	
	2V16	晶体管 Transistor	XSTR E175/J175	1		成件 Finished part	

插图 Fig.		名称 Nomenclature	件号 Part No.	件数 Qty	详见图号 Ref. Fig. No.	材料 Material	备注 Remarks
图号 No.	图位编号 Loc. No.						
(3-1-7)	2V17	晶体管 Transistor	XSTR E175/J175	1		成件 Finished part	
	2V19	晶体管 Transistor	2N3417	1		成件 Finished part	
	2V22	晶体管 Transistor	BWD149 40.2V	1		成件 Finished part	
	2V24	晶体管 Transistor	1S2837	1		成件 Finished part	
	2V25	晶体管 Transistor	1S2837	1		成件 Finished part	
	2V26	晶体管 Transistor	1S2835	1		成件 Finished part	
	2V27	晶体管 Transistor	FMMZ 5250	1		成件 Finished part	
	2V50	晶体管 Transistor	1S2835	1		成件 Finished part	
	2V51	晶体管 Transistor	MMBT3904	1		成件 Finished part	

插图 Fig.		名称 Nomenclature	件号 Part No.	件数 Qty	详见图号 Ref. Fig. No.	材料 Material	备注 Remarks
图号 No.	图位编号 Loc. No.						
(3-1-7)	2V52	晶体管 Transistor	MMBT2222ALT	1		成件 Finished part	
	2N1	集成电路 Integrated circuit	LM340LAH-5.0	1		成件 Finished part	
	2N2	集成电路 Integrated circuit	78L12C	1		成件 Finished part	
	2N3	集成电路 Integrated circuit	CX7925B/B-1	1		成件 Finished part	
	2N5	集成电路 Integrated circuit	LM158J	1		成件 Finished part	
	2N6	集成电路 Integrated circuit	LM1877N-9	1		成件 Finished part	
	2N9	集成电路 Integrated circuit	LM193J	1		成件 Finished part	
	2Z1	晶体谐振器 Crystal resonator	3.975MHz	1		成件 Finished part	
	2F1	保险管 Fuse tube	WRK1-10A	1		成件 Finished part	



图 3-1-8 控制盒

Fig.3-1-8 Control box

插图 Fig.		名称 Nomenclature	件号 Part No.	件数 Qty	详见图号 Ref. Fig. No.	材料 Material	备注 Remarks
图号 No.	图位编号 Loc. No.						
(3-1-7)	2XS1	插座 Socket	CD1-25Z-IIW	1		成件 Finished part	
	2XP1	插座 Socket	CH14-2.54-12ZJ7	1		成件 Finished part	
		环行磁芯 Annular magnetic core	R2KH2.5×1.2×4	25		成件 Finished part	
3-1-8		控制盒 Control box	LZ2.050.106MX	1		组合件 Assembly	
	1	不脱出螺钉 Screw	LZ8.916.126	2		钢 20 Steel 20	
		垫圈 Washer	4 GB93-87	2		标准件 Standard part	
		垫圈 Washer	4 GB848-85	2		标准件 Standard part	
	2	旋钮 Knob	LZ8.337.175	1		ZZnA14-1	

插图 Fig.		名称 Nomenclature	件号 Part No.	件数 Qty	详见图号 Ref. Fig. No.	材料 Material	备注 Remarks
图号 No.	图位编号 Loc. No.						
(3-1-8)		螺钉 Screw	M2.5×4 GB73-85	1		标准件 Standard part	
	3	面板 Panel	LZ6.177.182	1		航空有机玻璃 Aviation organic glass	
	4	框架 Frame	LZ8.007.106	1		ZZnA14-1	
		螺钉 Screw	M2×6 GB819-85	4		标准件 Standard part	
	5	透光片 Transparent piece	LZ8.640.129	1		工业有机玻璃 Industrial organic glass	
	6	带轴旋钮 Knob with shaft	LZ6.354.198	1		组合件 Assembly	
	7	旋钮 Knob	LZ8.337.172	1		ABS301	
	8	上定位夹 Upper locating clamp	LZ7.806.106	1		聚甲醛 M900 Polyoxymethylene M900	
	9	弹簧夹 Spring clip	LZ8.389.139	2		Qbe2	

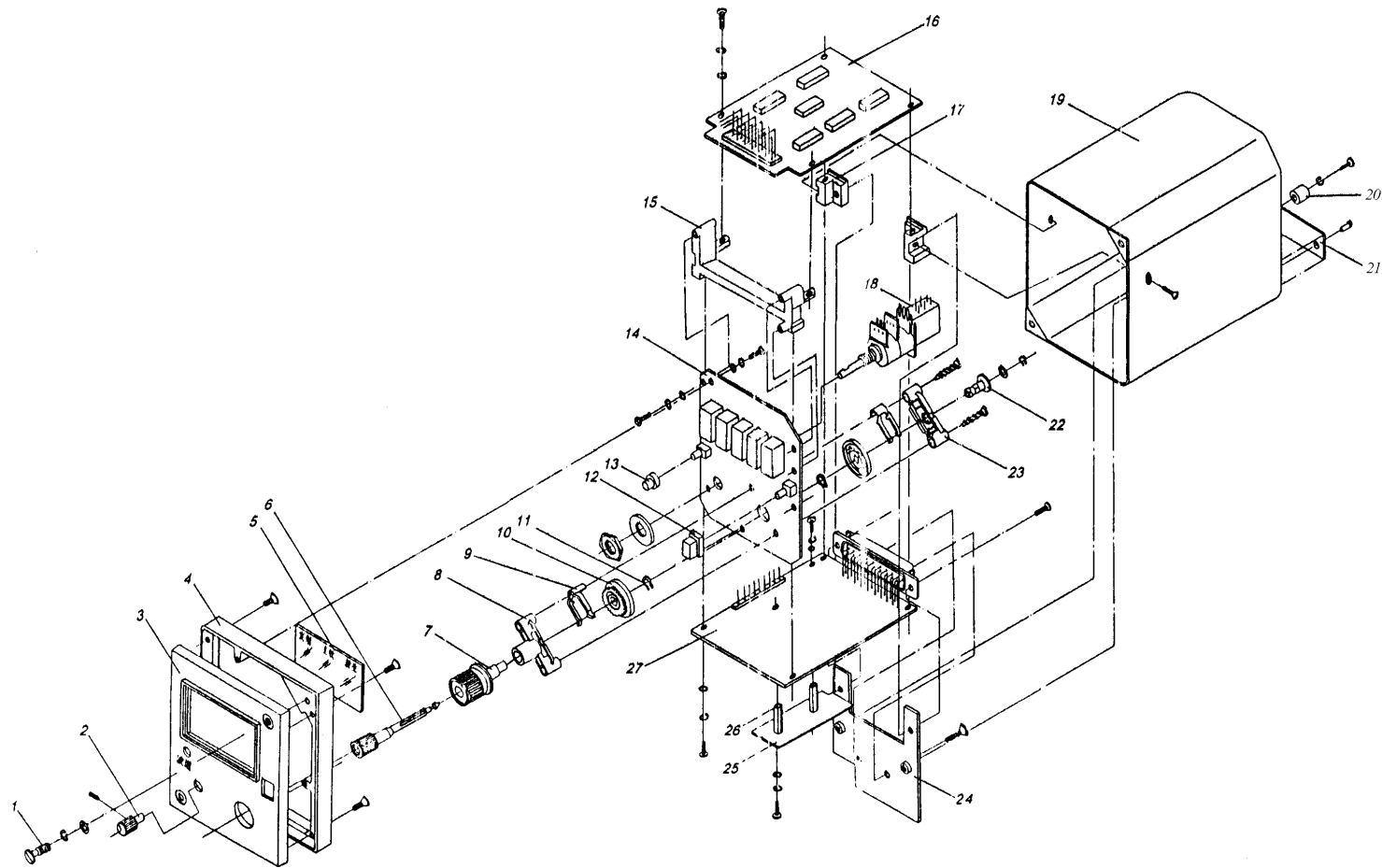
插图 Fig.		名称 Nomenclature	件号 Part No.	件数 Qty	详见图号 Ref. Fig. No.	材料 Material	备注 Remarks	
图号 No.	图位编号 Loc. No.							
(3-1-8)	10	接触组 Contact group	LZ6.620.288	2		组合件 Assembly		
	11	挡圈 Retaining washer	LZ8.946.191	2		钢板 65Mn Steel plate 65Mn		
	12	方键 Square key	LZ8.335.104	1		ABS		
	13	圆键 Round key	LZ8.335.103	1		ABS		
	14	显示器板 Displayer panel	LZ5.217.106	1	3-1-9	装配件 Assembly		
			螺钉 Screw	M2.5×8 GB818-85	6		标准件 Standard part	
			垫圈 Washer	2.5 GB93-87	6		标准件 Standard part	
			垫圈 Washer	2.5 GB848-85	6		标准件 Standard part	
	15	支架 Support	LZ8.038.175	1		ZZnA14-1		

插图 Fig.		名称 Nomenclature	件号 Part No.	件数 Qty	详见图号 Ref. Fig. No.	材料 Material	备注 Remarks	
图号 No.	图位编号 Loc. No.							
(3-1-8)	16	驱动器 Driver	LZ5.917.103	1	3-1-10	装配件 Assembly		
		螺钉 Screw	M2.5×6 GB818-85	4		标准件 Standard part		
		垫圈 Washer	2.5 GB93-87	4		标准件 Standard part		
		垫圈 Washer	2.5 GB848-85	4		标准件 Standard part		
		17	后支块 Rear support block	LZ8.038.176		2	ZznA14-1	
			18	电位器 Potentiometer		WH191A-68-15K-X	1	成件 Finished part
	19	罩 Cover		LZ8.034.234	1	LF21-M		
		20	螺钉 Screw	M2.5×8 GB819-85	2	标准件 Standard part		
	杯 Cup		LZ8.649.108	1	钢板 08F Steel plate 08F			

插图 Fig.		名称 Nomenclature	件号 Part No.	件数 Qty	详见图号 Ref. Fig. No.	材料 Material	备注 Remarks
图号 No.	图位编号 Loc. No.						
(3-1-8)	21	螺钉	M2.5×10 GB818-85	2		标准件	
		Screw				Standard part	
		垫圈	2.5 GB93-87	2		标准件	
		Washer				Standard part	
	22	铭牌	LZB.807.140	1		LF21-M	
		Name plate					
	23	铆钉	2×4 GB867-86	2		标准件	
		Rivet				Standard part	
		拨轮	LZ8.362.128	1		聚甲醛 M900	
		Driving wheel				Polyoxymethylene M900	
		垫圈	2 GB848-85	1		标准件	
		Washer				Standard part	
	23	挡圈	1.5 GB896-86	1		标准件	
		Retaining washer				Standard part	
下定位夹		LZ7.806.107	1		聚甲醛 M900		
		Lower locating clamp			Polyoxymethylene M900		
		螺钉	ST2.2×13-F-Z GB845-85	2		标准件	
		Screw				Standard part	

插图 Fig.		名称 Nomenclature	件号 Part No.	件数 Qty	详见图号 Ref. Fig. No.	材料 Material	备注 Remarks
图号 No.	图位编号 Loc. No.						
(3-1-8)	24	带铆装螺母后支板	LZ6.159.111	1	3-1-11	组合件	
		Rear support plate				Assembly	
	25	螺钉	M2.5×12 GB818-85	2		标准件	
		Screw				Standard part	
	25	自检板	LZ5.918.102	1		装配件	
		Self-check plate				Assembly	
		螺钉	M2.5×6GB818-85	1		标准件	
		Screw				Standard part	
		垫圈	2.5GB93-87	4		标准件	
		Washer				Standard part	
	26	垫圈	2.5GB848-85	4		标准件	
		Washer				Standard part	
26	支柱	LZ8.039.147	2	LY11			
	Strut						
27	微处理器	LZ5.244.116	1	装配件			
	Micro-processor			Assembly			
	螺钉	M2.5×6GB818-85	4	标准件			
		Screw		Standard part			



图 3-1-9 显示器板

Fig.3-1-9 Displayer panel

插图 Fig.		名称 Nomenclature	件号 Part No.	件数 Qty	详见图号 Ref. Fig. No.	材料 Material	备注 Remarks
图号 No.	图位编号 Loc. No.						
(3-1-8)		垫圈 Washer	2.5GB93-87	4		标准件 Standard part	
		垫圈 Washer	2.5GB848-85	4		标准件 Standard part	
3-1-9	1	显示器板 Displayer panel	LZ5.217.106	1		装配件 Assembly	
	6RP1	电位器 Poteniometer	WH191A-6B-15K-X	1		成件 Finished part	
	6V1	晶体管 Transistor	IS2837	1		成件 Finished part	
	6V2	晶体管 Transistor	IS2837	1		成件 Finished part	
	6V3	晶体管 Transistor	IS2837	1		成件 Finished part	
	6V4	晶体管 Transistor	IS2837	1		成件 Finished part	

插图 Fig.		名称 Nomenclature	件号 Part No.	件数 Qty	详见图号 Ref. Fig. No.	材料 Material	备注 Remarks
图号 No.	图位编号 Loc. No.						
(3-1-9)	6V5	晶体管 Transistor	5138D	1		成件 Finished part	
	6V6	晶体管 Transistor	5138D	1		成件 Finished part	
	6V7	晶体管 Transistor	5138D	1		成件 Finished part	
	6E1	数码管 Nixie tube	BS211221	1		成件 Finished part	
	6E2	数码管 Nixie tube	BS211221	1		成件 Finished part	
	6E3	数码管 Nixie tube	BS211221	1		成件 Finished part	
	6E4	数码管 Nixie tube	BS211221	1		成件 Finished part	
	6E5	数码管 Nixie tube	BS211221	1		成件 Finished part	
	6S1	微动开关 Micro-switch	K66T-2-BL-12.5	1		成件 Finished part	

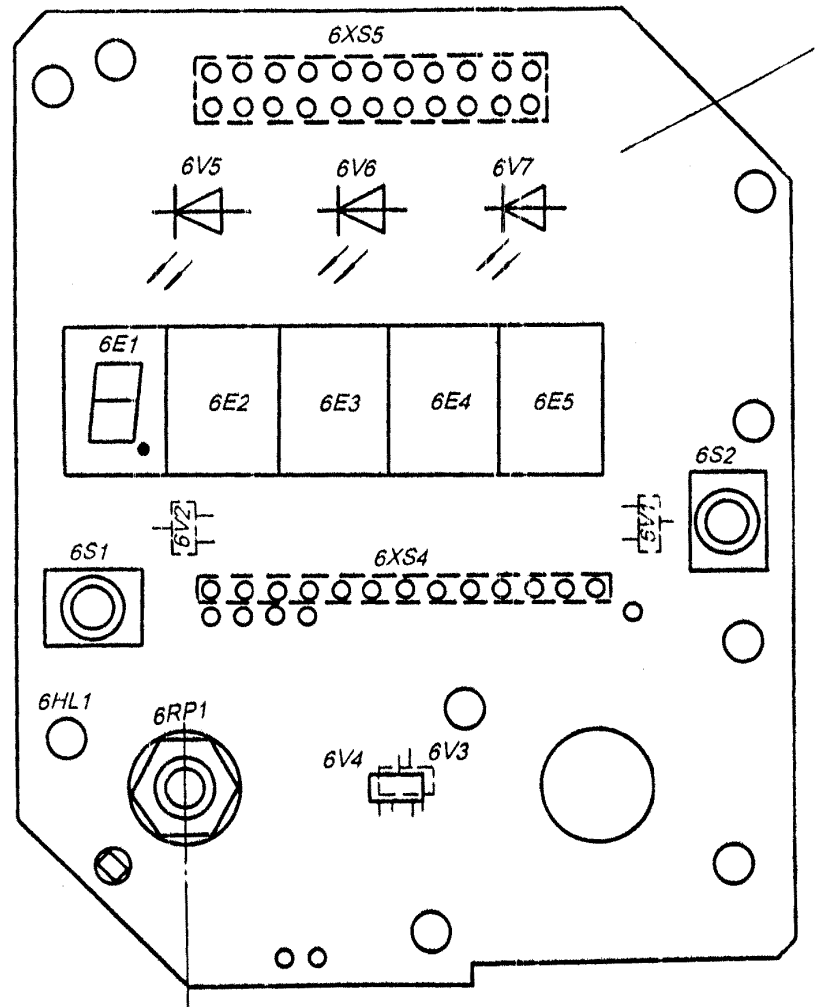
插图 Fig.		名称 Nomenclature	件号 Part No.	件数 Qty	详见图号 Ref. Fig. No.	材料 Material	备注 Remarks
图号 No.	图位编号 Loc. No.						
(3-1-9)	6S2	微动开关 Micro-switch	K66T-2-BL-12.5	1		成件 Finished part	
	6XS4	插头 Plug	CH15-2.54-13TJ	1		成件 Finished part	
	6XS5	插头 Plug	CH15-2.54-22TSJ	1		成件 Finished part	
	6HL1	指示灯 Indicating light	OL-71327 1/5V	1		成件 Finished part	
3-1-10	1	驱动器 Driver	LZ5.917.103	1		装配件 Assembly	
	5R1	电阻 Resistor	RJ-0.25W-820 Ω - $\pm 5\%$	1		成件 Finished part	
	5R4	电阻 Resistor	RJ-0.25W-820 Ω - $\pm 5\%$	1		成件 Finished part	
	5R7	电阻 Resistor	RJ-0.25W-820 Ω - $\pm 5\%$	1		成件 Finished part	



图 3-1-10 驱动器
Fig.3-1-10 Driver

插图 Fig.		名称 Nomenclature	件号 Part No.	件数 Qty	详见图号 Ref. Fig. No.	材料 Material	备注 Remarks
图号 No.	图位编号 Loc. No.						
(3-1-10)	5R9	电阻 Resistor	RJ-0.25W-1K-±5%	1		成件 Finished part	
	5R10	电阻 Resistor	RJ-0.25W-1K-±5%	1		成件 Finished part	
	5R11	电阻 Resistor	RJ-0.25W-1K-±5%	1		成件 Finished part	
	5R12	电阻 Resistor	RJ-0.25W-1K-±5%	1		成件 Finished part	
	5R13	电阻 Resistor	RJ-0.25W-1K-±5%	1		成件 Finished part	
	5R14	电阻 Resistor	RJ-0.25W-1K-±5%	1		成件 Finished part	
	5R15	电阻 Resistor	RJ-0.25W-470Ω-±5%	1		成件 Finished part	
	5R16	电阻 Resistor	RJ-0.25W-1K-±5%	1		成件 Finished part	
	5C1	电容 Capacitor	CT41-1206-2×1-100V-473M-P-T	1		成件 Finished part	

插图 Fig.		名称 Nomenclature	件号 Part No.	件数 Qty	详见图号 Ref. Fig. No.	材料 Material	备注 Remarks
图号 No.	图位编号 Loc. No.						
(3-1-10)	5C2	电容 Capacitor	CT41-1206-2×1-100V-473M-P-T	1		成件 Finished part	
	5C3	电容 Capacitor	CT41-1206-2×1-100V-473M-P-T	1		成件 Finished part	
	5C4	电容 Capacitor	CT41-1206-2×1-100V-473M-P-T	1		成件 Finished part	
	5C5	电容 Capacitor	CT41-1206-2×1-100V-473M-P-T	1		成件 Finished part	
	5D1	集成电路 Integrated circuit	MC14094BCL	1		成件 Finished part	
	5D2	集成电路 Integrated circuit	MC14094BCL	1		成件 Finished part	
	5D3	集成电路 Integrated circuit	5407	1		成件 Finished part	
	5D4	集成电路 Integrated circuit	5407	1		成件 Finished part	
	5D5	集成电路 Integrated circuit	5407	1		成件 Finished part	

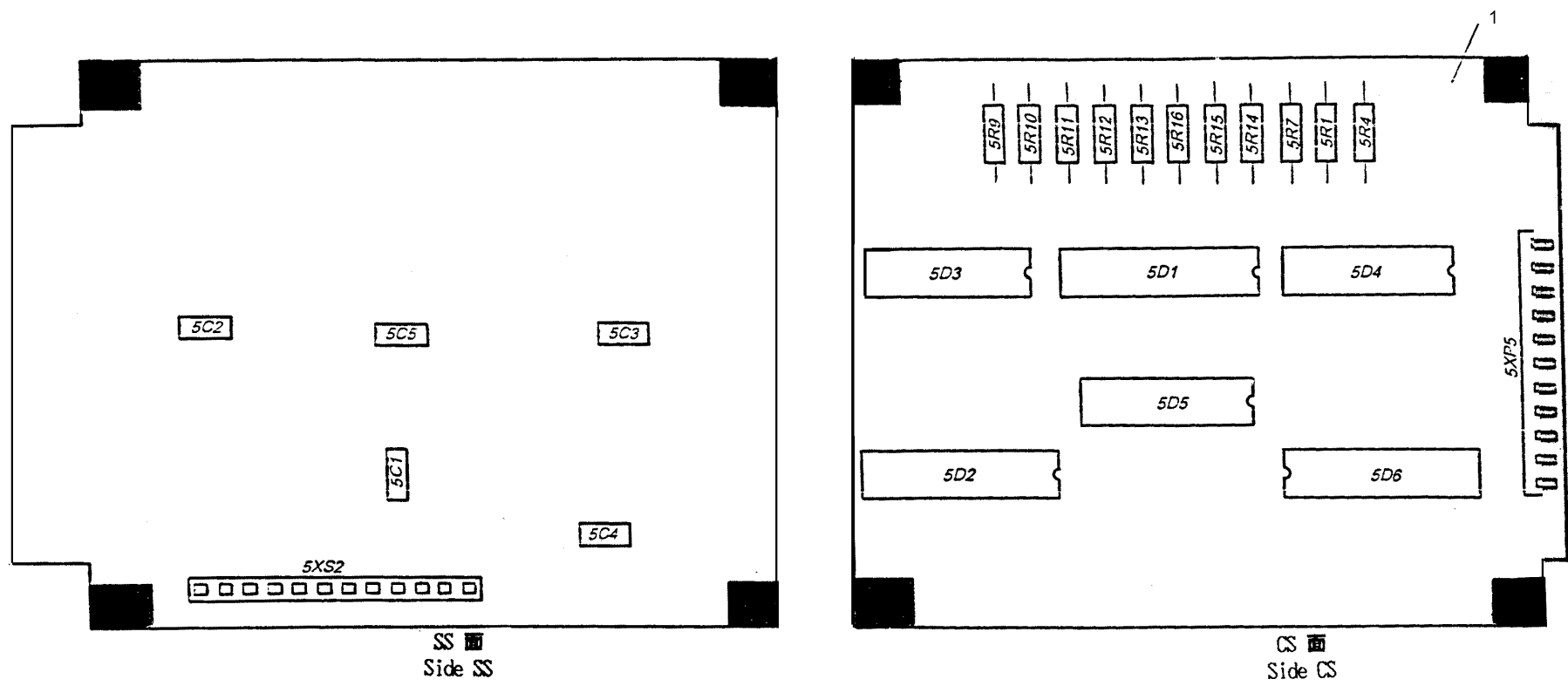

图 3-1-11 自检板

Fig.3-1-11 Self-check plate

插图 Fig.		名称 Nomenclature	件号 Part No.	件数 Qty	详见图号 Ref. Fig. No.	材料 Material	备注 Remarks
图号 No.	图位编号 Loc. No.						
(3-1-10)	5D6	集成电路 Integrated circuit	ULS2003R-883	1		成件 Finished part	
	5XP5	插头 Socket	CH14-2.54-22ZSJ12/13	1		成件 Finished part	
	5XS2	插座 Plug	CH15-2.54-12TJ	1		成件 Finished part	
3-1-11	1	自检板 Self-check plate	LZ5.918.102	1		装配件 Assembly	
	7R1	电阻 Resistor	RI11-0.125W-15kΩ-±5%	1		成件 Finished part	
	7R2	电阻 Resistor	RI11-0.125W-150kΩ-±5%	1		成件 Finished part	
	7R3	电阻 Resistor	RI11-0.125W-20kΩ-±5%	1		成件 Finished part	
	7R4	电阻 Resistor	RI11-0.125W-20kΩ-±5%	1		成件 Finished part	

插图 Fig.		名称 Nomenclature	件号 Part No.	件数 Qty	详见图号 Ref. Fig. No.	材料 Material	备注 Remarks
图号 No.	图位编号 Loc. No.						
(3-1-11)	7R5	电阻 Resistor	RI11-0.125W-100kΩ-±5%	1		成件 Finished part	
	7R6	电阻 Resistor	RI11-0.125W-200kΩ-±5%	1		成件 Finished part	
	7R7	电阻 Resistor	RI11-0.125W-100kΩ-±5%	1		成件 Finished part	
	7R8	电阻 Resistor	RI11-0.125W-39kΩ-±5%	1		成件 Finished part	
	7R10	电阻 Resistor	RI11-0.125W-30kΩ-±5%	1		成件 Finished part	
	7R11	电阻 Resistor	RI11-0.125W-5.6kΩ-±5%	1		成件 Finished part	
	7R12	电阻 Resistor	RI11-0.125W-39kΩ-±5%	1		成件 Finished part	
	7R13	电阻 Resistor	RI11-0.125W-18kΩ-±5%	1		成件 Finished part	
	7RP1	电位器 Potentiometer	WTW22-1-10K-±10%	1		成件 Finished part	

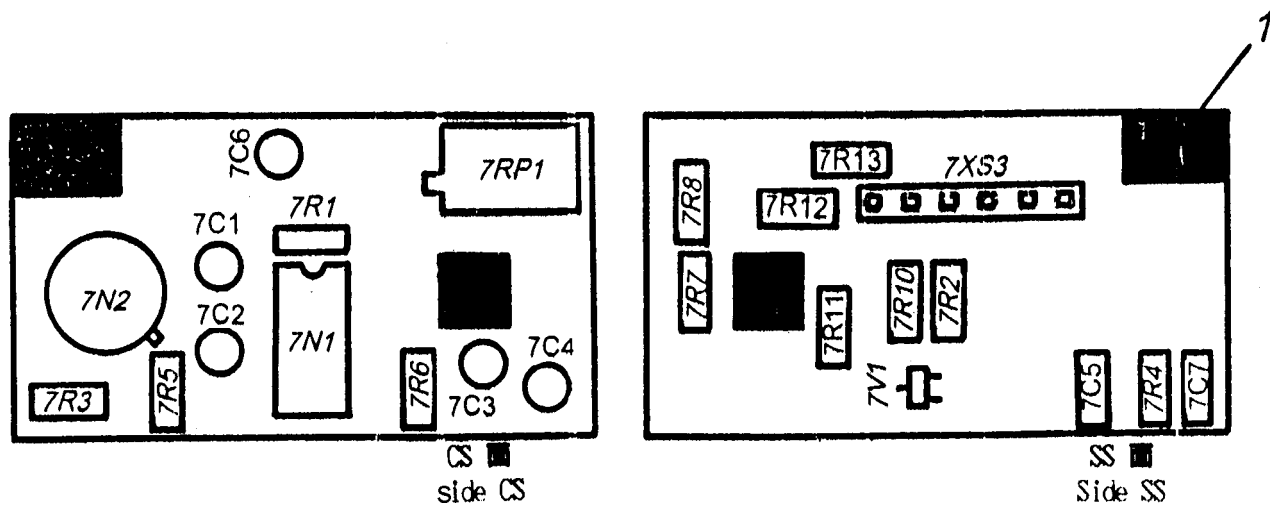
插图 Fig.		名称 Nomenclature	件号 Part No.	件数 Qty	详见图号 Ref. Fig. No.	材料 Material	备注 Remarks
图号 No.	图位编号 Loc. No.						
(3-1-11)	7C1	电容 Capacitor	CT4L-2-2C1-50V-100NF-M	1		成件 Finished part	
	7C2	电容 Capacitor	CA42-16V-10 μ F- \pm 20%	1		成件 Finished part	
	7C3	电容 Capacitor	CA42-16V-10 μ F- \pm 20%	1		成件 Finished part	
	7C4	电容 Capacitor	CA42-16V-10 μ F- \pm 20%	1		成件 Finished part	
	7C5	电容 Capacitor	CT41-1206-2 \times 1-100V-104K-P-T	1		成件 Finished part	
	7C6	电容 Capacitor	CA42-16V-10 μ F- \pm 20%	1		成件 Finished part	
	7C7	电容 Capacitor	CT41-1206-2 \times 1-100V-104K-P-T	1		成件 Finished part	
	7N1	集成电路 Integrated circuit	LM158J	1		成件 Finished part	
	7N2	集成电路 Integrated circuit	78L15C	1		成件 Finished part	



图 3-1-12 微处理器
Fig.3-1-12 Micro-processor

插图 Fig.		名称 Nomenclature	件号 Part No.	件数 Qty	详见图号 Ref. Fig. No.	材料 Material	备注 Remarks
图号 No.	图位编号 Loc. No.						
(3-1-11)	7V1	晶体管 Transistor	IS2837	1		成件 Finished part	
	7XS3	插头 Plug	CH15-2.54-6TJ	1		成件 Finished part	
3-1-12	1	微处理器 Micro-processor	LZ5.244.116	1		装配件 Assembly	
	2	插座 Socket	IC Socket 100-040-000	1		成件 Finished part	
	3	垫片 Gasket	LZ7.844.167	1		SFB-1	
	4R1	电阻 Resistor	RI11-0.125W-10kΩ-±5%	1		成件 Finished part	
	4R2	电阻 Resistor	RI11-0.125W-3kΩ-±5%	1		成件 Finished part	
	4R3	电阻 Resistor	RI11-0.125W-47kΩ-±5%	1		成件 Finished part	

插图 Fig.		名称 Nomenclature	件号 Part No.	件数 Qty	详见图号 Ref. Fig. No.	材料 Material	备注 Remarks
图号 No.	图位编号 Loc. No.						
(3-1-12)	4R4	电阻 Resistor	RI11-0.125W-47k Ω - \pm 5%	1		成件 Finished part	
	4R5	电阻 Resistor	RI11-0.125W-47k Ω - \pm 5%	1		成件 Finished part	
	4R6	电阻 Resistor	RI11-0.125W-1k Ω - \pm 5%	1		成件 Finished part	
	4R7	电阻 Resistor	RI11-0.125W-10k Ω - \pm 5%	1		成件 Finished part	
	4R8	电阻 Resistor	RI11-0.125W-5.6k Ω - \pm 5%	1		成件 Finished part	
	4R9	电阻 Resistor	RI11-0.125W-4.7k Ω - \pm 5%	1		成件 Finished part	
	4R10	电阻 Resistor	RI11-0.125W-47k Ω - \pm 5%	1		成件 Finished part	
	4R11	电阻 Resistor	RI11-0.125W-47k Ω - \pm 5%	1		成件 Finished part	
	4R12	电阻 Resistor	RI11-0.125W-2k Ω - \pm 5%	1		成件 Finished part	

插图 Fig.		名称 Nomenclature	件号 Part No.	件数 Qty	详见图号 Ref. Fig. No.	材料 Material	备注 Remarks
图号 No.	图位编号 Loc. No.						
(3-1-12)	4R13	电阻 Resistor	RI11-0.125W-47k Ω - $\pm 5\%$	1		成件 Finished part	
	4R14	电阻 Resistor	RI11-0.125W-47k Ω - $\pm 5\%$	1		成件 Finished part	
	4R15	电阻 Resistor	RI11-0.125W-1k Ω - $\pm 5\%$	1		成件 Finished part	
	4R16	电阻 Resistor	RJ-0.125W-10k Ω - $\pm 5\%$	1		成件 Finished part	
	4R17	电阻 Resistor	RI11-0.125W-10k Ω - $\pm 5\%$	1		成件 Finished part	
	4R18	电阻 Resistor	RI11-0.125W-9.1k Ω - $\pm 5\%$	1		成件 Finished part	
	4R19	电阻 Resistor	RI11-0.125W-2.7k Ω - $\pm 5\%$	1		成件 Finished part	
	4R20	电阻 Resistor	RI11-0.125W-2.7k Ω - $\pm 5\%$	1		成件 Finished part	
	4R21	电阻 Resistor	RI11-0.125W-2.7k Ω - $\pm 5\%$	1		成件 Finished part	

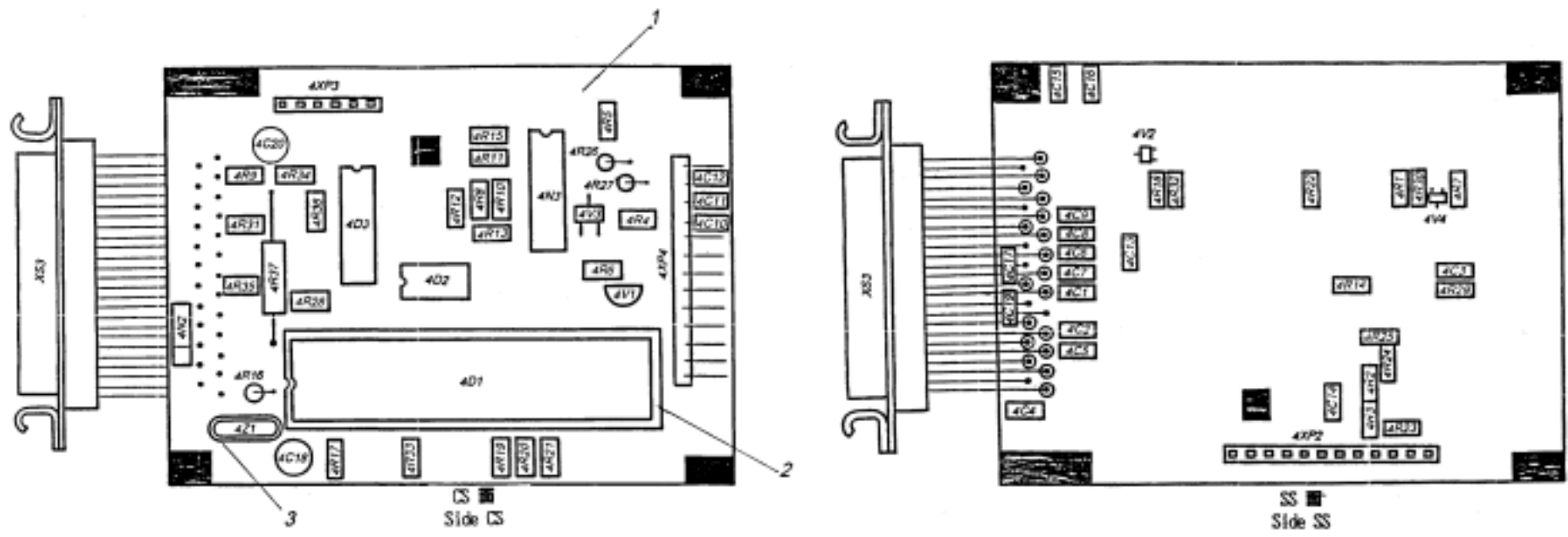
插图 Fig.		名称 Nomenclature	件号 Part No.	件数 Qty	详见图号 Ref. Fig. No.	材料 Material	备注 Remarks
图号 No.	图位编号 Loc. No.						
(3-1-12)	4R22	电阻 Resistor	RI11-0.125W-47k Ω - \pm 5%	1		成件 Finished part	
	4R23	电阻 Resistor	RI11-0.125W-10k Ω - \pm 5%	1		成件 Finished part	
	4R24	电阻 Resistor	RI11-0.125W-100k Ω - \pm 5%	1		成件 Finished part	
	4R25	电阻 Resistor	RI11-0.125W-510k Ω - \pm 5%	1		成件 Finished part	
	4R26	电阻 Resistor	RJ-0.125W-8.87k Ω - \pm 5%	1		成件 Finished part	
	4R27	电阻 Resistor	RJ-0.125W-48.7k Ω - \pm 5%	1		成件 Finished part	
	4R28	电阻 Resistor	RI11-0.125W-39k Ω - \pm 5%	1		成件 Finished part	
	4R29	电阻 Resistor	RI11-0.125W-62k Ω - \pm 5%	1		成件 Finished part	
	4R30	电阻 Resistor	RI11-0.125W-9.1k Ω - \pm 5%	1		成件 Finished part	

插图 Fig.		名称 Nomenclature	件号 Part No.	件数 Qty	详见图号 Ref. Fig. No.	材料 Material	备注 Remarks
图号 No.	图位编号 Loc. No.						
(3-1-12)	4R31	电阻 Resistor	RI11-0.125W-5.1k Ω - \pm 5%	1		成件 Finished part	
	4R32	电阻 Resistor	RI11-0.125W-1k Ω - \pm 5%	1		成件 Finished part	
	4R33	电阻 Resistor	RI11-0.125W-5.1k Ω - \pm 5%	1		成件 Finished part	
	4R34	电阻 Resistor	RI11-0.125W-1k Ω - \pm 5%	1		成件 Finished part	
	4R35	电阻 Resistor	RI11-0.125W-1k Ω - \pm 5%	1		成件 Finished part	
	4R36	电阻 Resistor	RI11-0.125W-1k Ω - \pm 5%	1		成件 Finished part	
	4R37	电阻 Resistor	RX711-3W-330 Ω - \pm 5%	1		成件 Finished part	
	4C1	电容 Capacitor	CC41-1206-CG-100V-221-P-T	1		成件 Finished part	
	4C2	电容 Capacitor	CC41-1206-CG-100V-221-P-T	1		成件 Finished part	

插图 Fig.		名称 Nomenclature	件号 Part No.	件数 Qty	详见图号 Ref. Fig. No.	材料 Material	备注 Remarks
图号 No.	图位编号 Loc. No.						
(3-1-12)	4C3	电容 Capacitor	CC41-1206-CG-100V-221-P-T	1		成件 Finished part	
	4C4	电容 Capacitor	CC41-1206-CG-100V-221-P-T	1		成件 Finished part	
	4C5	电容 Capacitor	CC41-1206-CG-100V-221-P-T	1		成件 Finished part	
	4C6	电容 Capacitor	CC41-1206-CG-100V-221-P-T	1		成件 Finished part	
	4C7	电容 Capacitor	CC41-1206-CG-100V-221-P-T	1		成件 Finished part	
	4C8	电容 Capacitor	CC41-1206-CG-100V-221-P-T	1		成件 Finished part	
	4C9	电容 Capacitor	CT41-1206-2×1-100V-104K-P-T	1		成件 Finished part	
	4C10	电容 Capacitor	CC41-1206-CG-100V-221-P-T	1		成件 Finished part	
	4C11	电容 Capacitor	CC41-1206-CG-100V-221-P-T	1		成件 Finished part	

插图 Fig.		名称 Nomenclature	件号 Part No.	件数 Qty	详见图号 Ref. Fig. No.	材料 Material	备注 Remarks
图号 No.	图位编号 Loc. No.						
(3-1-12)	4C12	电容 Capacitor	CC41-1206-CG-100V-221-P-T	1		成件 Finished part	
	4C13	电容 Capacitor	CT41-1206-2×1-100V-473K-P-T	1		成件 Finished part	
	4C14	电容 Capacitor	CT41-1206-2×1-63V-154S-P-T	1		成件 Finished part	
	4C15	电容 Capacitor	CC41-0805-CG-100V-200J-P-T	1		成件 Finished part	
	4C16	电容 Capacitor	CC41-0805-CG-100V-473M-P-T	1		成件 Finished part	
	4C17	电容 Capacitor	CT41-1206-2×100V-473M-P-T	1		成件 Finished part	
	4C18	电容 Capacitor	CA42-16V-10 μ F-±20%	1		成件 Finished part	
	4C19	电容 Capacitor	CC41-1206-CG-100V-200J-P-T	1		成件 Finished part	
	4C20	电容 Capacitor	CD11-16V-100 μ F-±20%	1		成件 Finished part	

插图 Fig.		名称 Nomenclature	件号 Part No.	件数 Qty	详见图号 Ref. Fig. No.	材料 Material	备注 Remarks
图号 No.	图位编号 Loc. No.						
(3-1-12)	4D1	集成电路 Integrated circuit	MC68HC705C8CS	1		成件 Finished part	
	4D2	集成电路 Integrated circuit	NMC93C46E	1		成件 Finished part	
	4D3	集成电路 Integrated circuit	MC14050B	1		成件 Finished part	
	4N2	集成电路 Integrated circuit	MC7805C	1		成件 Finished part	
	4N3	集成电路 Integrated circuit	LM139J	1		成件 Finished part	
	4V1	晶体管 Transistor	VMOS V10KM	1		成件 Finished part	
	4V2	晶体管 Transistor	MMBT3904(或 or FMMT3904)	1		成件 Finished part	
	4V3	晶体管 Transistor	FMMZ5234	1		成件 Finished part	6.2V 稳压管 VR tube 6.2V
	4V4	晶体管 Transistor	MMBT3904(或 or FMMT3904)	1		成件 Finished part	

插图 Fig.		名称 Nomenclature	件号 Part No.	件数 Qty	详见图号 Ref. Fig. No.	材料 Material	备注 Remarks
图号 No.	图位编号 Loc. No.						
(3-1-12)	4Z1	晶体谐振器 Crystal resonator	3.975MHz	1		成件 Finished part	
	4XP2	插座 Socket	CH14-2.54-12ZJT	1		成件 Finished part	
	4XP3	插座 Socket	CH14-2.54-6ZJT	1		成件 Finished part	
	4XP4	插座 Socket	CH14-2.54-13ZJ15	1		成件 Finished part	
	XS3	插座 Socket	CD1-25Z-I1W	1		成件 Finished part	
3-1-13		锁定器 Locking device	LZ4.284.102MX	1		组合件 Assembly	
	1	滑板 Slide plate	LZ6.202.102	1		组合件 Assembly	
	2	衬圈 Bush	LZ8.680.117	1		1Gr18Ni9Ti	



图 3-1-13 锁定期
Fig.3-1-13 Locking device

插图 Fig.		名 称 Nomenclature	件 号 Part No.	件数 Qty	详见图号 Ref. Fig. No.	材 料 Material	备 注 Remarks	
图号 No.	图位编号 Loc. No.							
(3-1-13)	3	锁紧件 Locking piece	LZ8.264.123	1		1Gr18Ni9Ti		
	4	栓杆 Bolt	LZ8.370.102	1		2Cr13		
	5	圆销 Round pin	LZ8.960.168	1		4Cr13		
	6	锁帽 Locking cap	LZ8.264.122	1		Lc4		
	7	轴套 Shaft sleeve	LZ8.220.247	2		2Cr13		
	8	栓板 Bolt plate	LZ8.264.124	1		1Gr18Ni9Ti		
			铆钉 Rivet	2×4 GB869-86	2		标准件 Standard part	

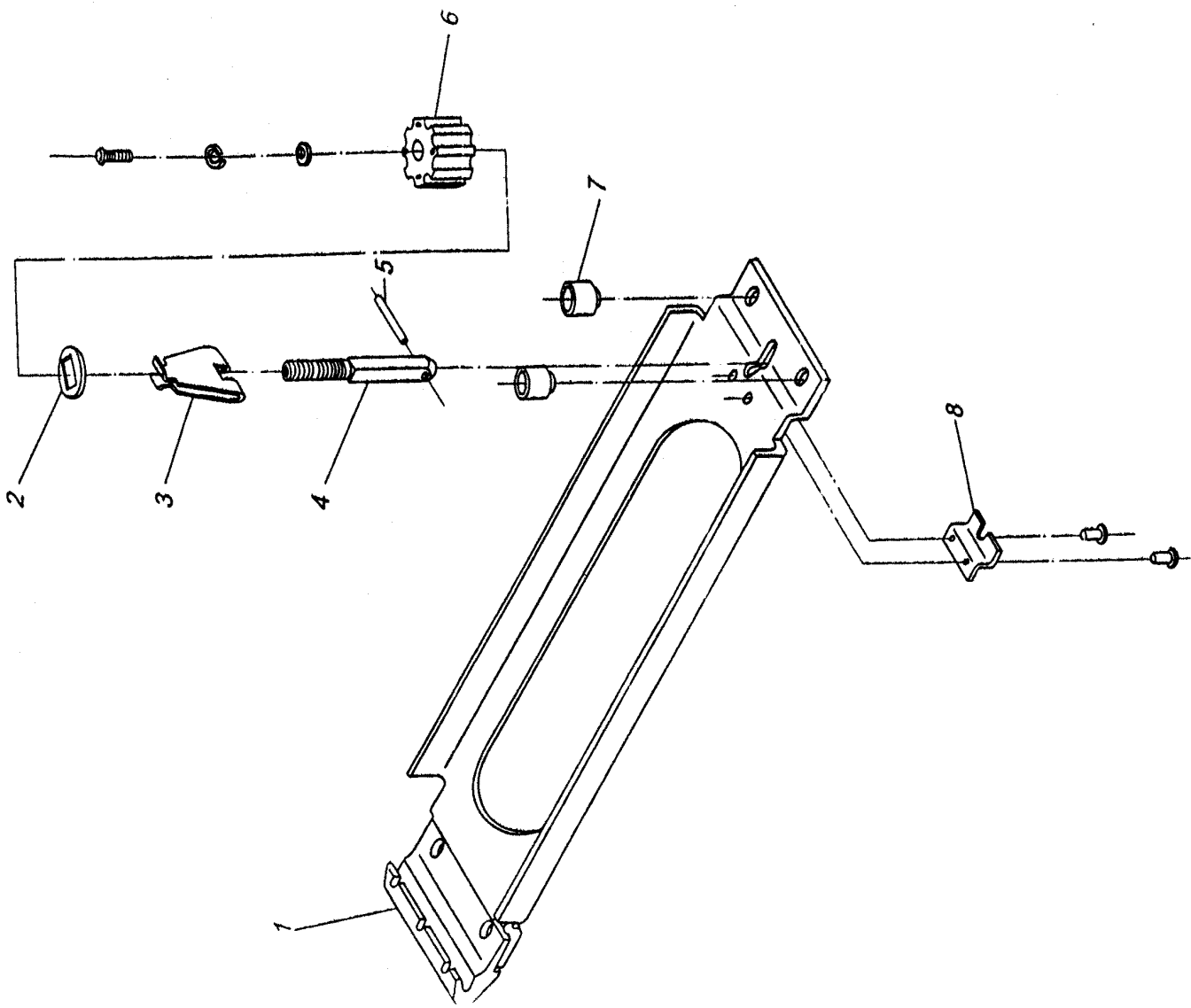

图 3-2-1 JT-2A 型机内通话器外形图
Fig.3-2-1 General view of JT-2A interphone

插图 Fig.		名称 Nomenclature	件号 Part No.	件数 Qty	详见图号 Ref. Fig. No.	材料 Material	备注 Remarks
图号 No.	图位编号 Loc. No.						
3-2-1		JT-2A 型机内通话器外形图 General view of JT-2A interphone					
	1	放大器部分 Amplifier	LKJ2.032.000	1	3-3-2	组合件 Ditto	
	2	插头 Plug	RR3.645.067	1		成件 Finished product	2C×22LZK10M1Y1
	3	插头 Plug	RR3.645.043	2		成件 Ditto	2C×14LZK10M1Y1
3-2-2	4	控制盒部分 Contrd box	LKJ2.148.000	2	3-2-4	组合件 Assembly	
		放大器 Amplifier					
	1	底座 Bottom seat	LKJ6.122.006	1		组合件 Assembly	
		护网 Protecting screen	LKJ6.437.001	1		组合件 Ditto	

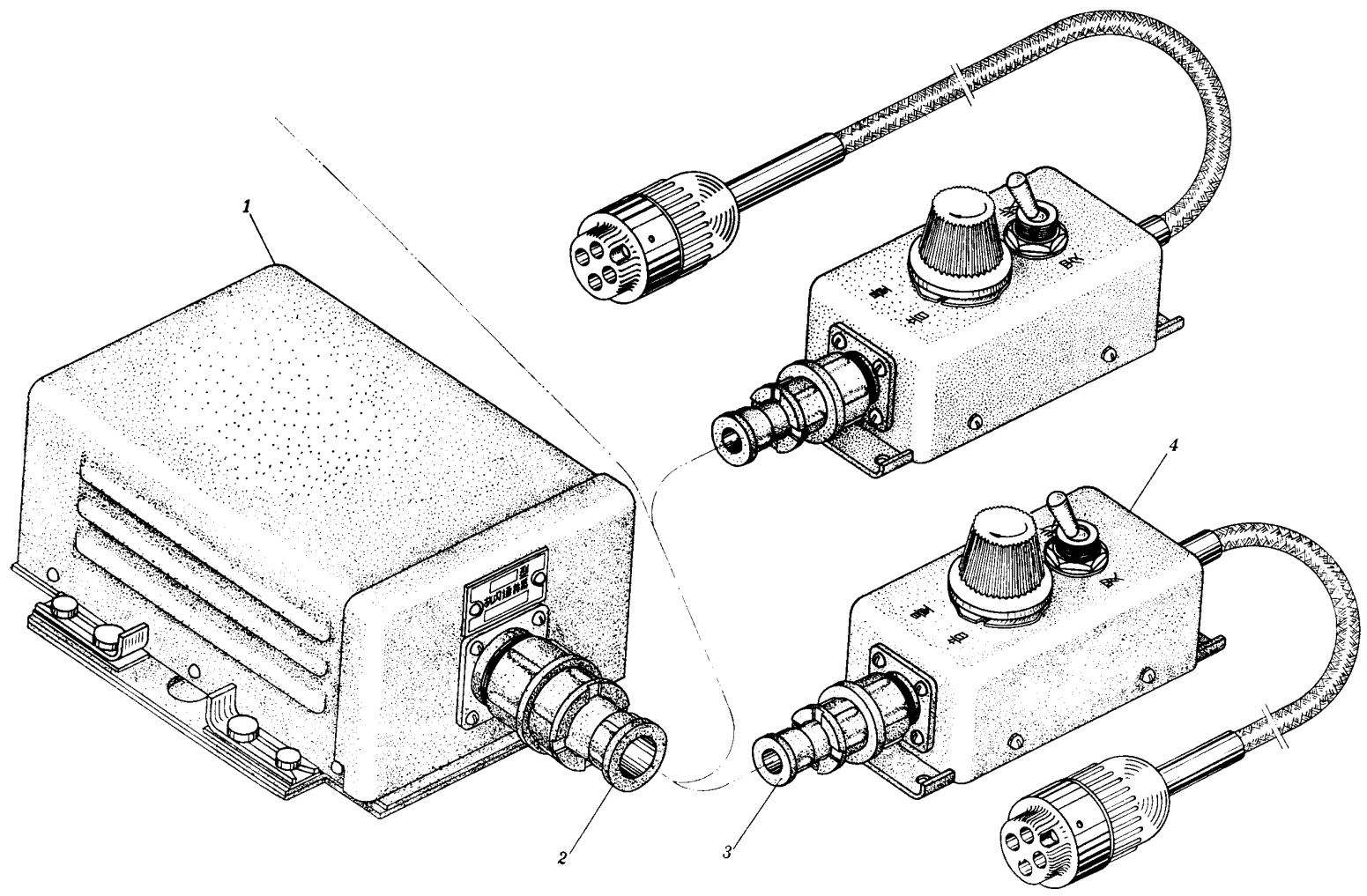

图 3-2-2 放大器
Fig.3-2-2 Amplifier

插图 Fig.		名称 Nomenclature	件号 Part No.	件数 Qty	详见图号 Ref. Fig. No.	材料 Material	备注 Remarks	
图号 No.	图位编号 Loc. No.							
(3-2-2)		围框 Frame	LKJ8.636.012	2		II62-Y2		
		铜网 Copper screen	14- ϕ 0.193	1				
		导线 Conducting wire	LKJ6.640.004	1		组合件 Assembly		
		焊片 Welding sheet	LKJ7.750.033	1		H62		
		焊片 Welding sheet	LKJ7.750.038	1		H62-Y2		
		支杆 Support rod	LKJ8.126.006	2		1Cr18Ni9Ti		
		垫圈 Washer	LKJ8.946.035	2		2Cr13		
		底板 Bottom plate	LKJ8.613.016	1		LY12-Y2		
		铆钉 3×6 (铝) Rivet 3×6 (aluminium)	NE0.895.007	8		标准件 Standard part		

插图 Fig.		名 称 Nomenclature	件 号 Part No.	件数 Qty	详见图号 Ref. Fig. No.	材 料 Material	备 注 Remarks
图号 No.	图位编号 Loc. No.						
(3-2-2)	2	铆钉 2×5 (铝)	NE0.895.007	1		标准件	
		Rivet 2×5 (aluminium)				Standard part	
		外壳	LKJ6.119.001	1		组合件	
		Shell				Assembly	
		外罩	LKJ8.030.018	1		LF21-M	
		Outer cover					
		座板	LKJ8.050.016	1		LY12-Y2	
		Bottom plate					
		支杆	LKJ8.126.007	2		1Cr18Ni9Ti	
		Support rod					
		垫板	LKJ8.600.017	2		2Cr13	
		Bottom plate					
		活动栓	LKJ8.264.000	2		QSn6.5-0.1-Y	
		Movable bolt					
螺钉 M3×18 (全螺纹铜)	NE0.893.003	1		标准件			
Screw M3×10(All thread copper)				Standard part			
螺母 BM3	NE0.893.001	1		标准件			
Nut BM3				Ditto			

插图 Fig.		名称 Nomenclature	件号 Part No.	件数 Qty	详见图号 Ref. Fig. No.	材料 Material	备注 Remarks
图号 No.	图位编号 Loc. No.						
(3-2-2)		滚花螺母 M3	NE0.893.011	1		标准件	
		Knurling nut M3				Ditto	
	3	垫圈 3 (黄铜)	NE0.894.000	1		标准件	
		Washer 3 (brass)				Standard part	
	4	铆钉 3×8 (铝)	NE0.895.007	6		标准件	
		Rivet 3×8 (aluminium)				Standard part	
	5	封口	LKJ8.210.010	1		H62-M	
		Seal					
	6	不脱螺钉 M4×14(铜)	NE0.890.002	2		标准件	
		Retention screw M4×14 (copper)				Standard part	
	7	散热片	LKJ8.651.000	2		LY12-Y	
		Cooling fin					
	8	螺钉 M3×35	NE0.890.003	6		标准件	
		Screw M3×35				Standard part	
		绝缘漆管 φ 1.0	0DG5023.022-0DG503.031	6			
		Insulating hose φ 1.0					
	8	散热片	LKJ8.651.001	2	LY12-Y		
		Cooling fin					

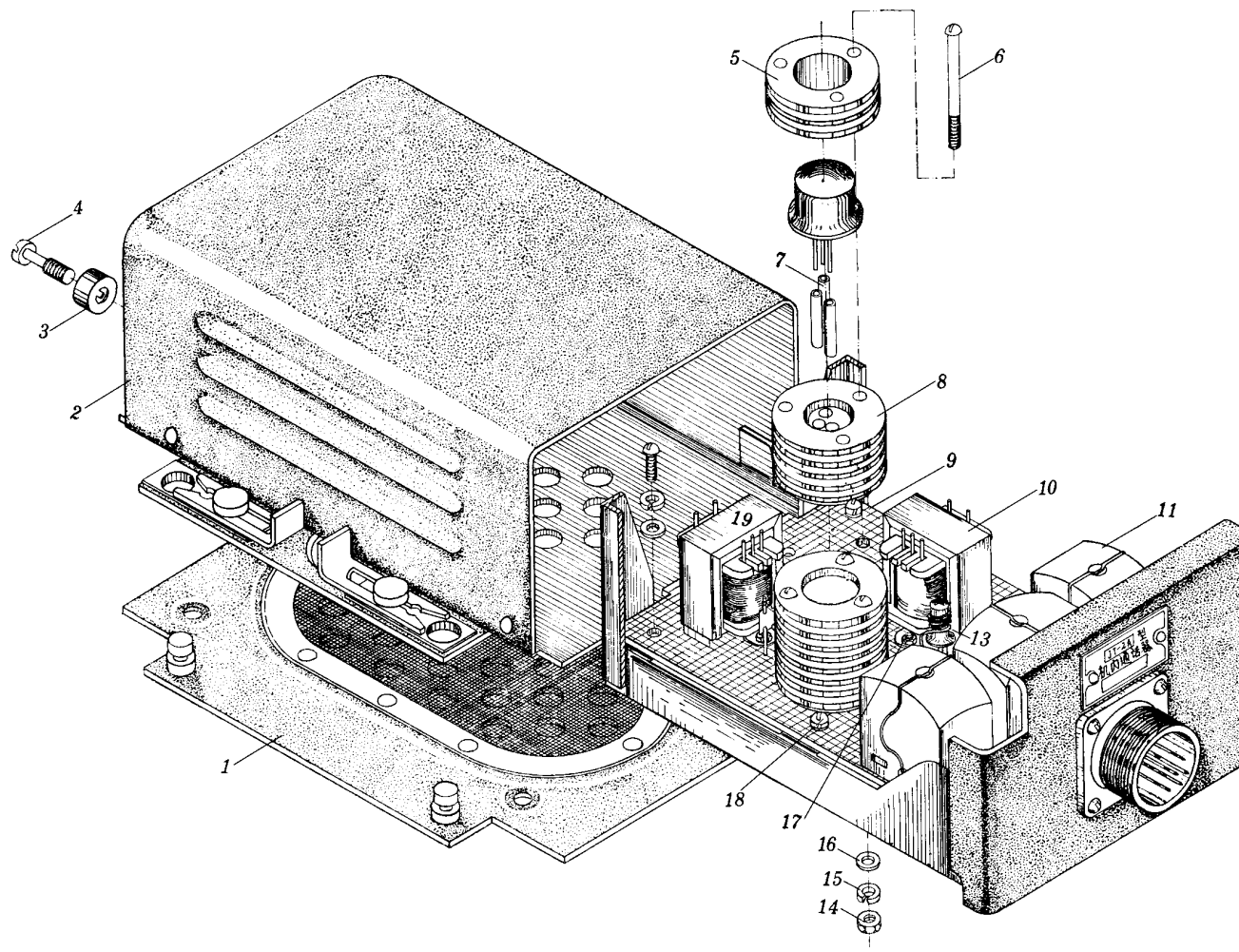
插图 Fig.		名称 Nomenclature	件号 Part No.	件数 Qty	详见图号 Ref. Fig. No.	材料 Material	备注 Remarks	
图号 No.	图位编号 Loc. No.							
(3-2-2)	9	印刷电路板	LKJ6.672.081	1		组合件		
		Printed circuit board				Assembly		
		印刷电路板	LKJ7.754.013	1		<u>HFBY - 64</u>		
		Ditto				XA50032 - 65		
		铆钉 1.5×3 (铜)	NE0.895.009	78		标准件		
		Rivet 1.5×3(copper)				Standard part		
	10	11	铆钉 2×3 (铜)	NE0.895.009	14		标准件	
			Rivet 2×3(copper)				Standard part	
			变压器 (输入)	LKJ4.731.035	1		组合件	
			Transformer (input)				Assembly	
			直流电磁继电器	RG4.523.052	3		成件	
			D.C. magnetic relay				Finished part	
12		机座部件	LKJ6.129.000	1		组合件		
		Amplifier seat component				Assembly		
		机座	LKJ6.124.011	1		组合件		
		Amplifier seat				Assembly		
		支架	LKJ6.150.011	1		组合件		
		Support				Assembly		

插图 Fig.		名称 Nomenclature	件号 Part No.	件数 Qty	详见图号 Ref. Fig. No.	材料 Material	备注 Remarks
图号 No.	图位编号 Loc. No.						
(3-2-2)		支撑板 Support plate	LKJ7.814.022	1		LF21-Y2	
		铆装母 Riveting nut	LKJ8.227.007	2		H62	
		右托板 Right support	LKJ6.154.037	1		组合件 Assembly	
		右托板 Right support	LKJ8.133.016	1		LY12-Y2	
		螺母 Nut	LKJ8.935.010	3		H62	
		左托板 Left support	LKJ6.154.038	1		标准件 Standard part	
		左托板 Left support	LKJ8.133.017	1		LY12-Y2	
		螺母 Nut	LKJ8.935.010	3		H62	
		面板 Face plate	LKJ8.050.011	1		LF21-Y2	

插图 Fig.		名称 Nomenclature	件号 Part No.	件数 Qty	详见图号 Ref. Fig. No.	材料 Material	备注 Remarks
图号 No.	图位编号 Loc. No.						
(3-2-2)		弯角	LKJ8.604.039	2		QSn6.5-0.1-M	
		Bend angle					
		导线	LKJ6.604.003	1		组合件	
		Conducting wire				Assembly	
		焊片	LKJ7.750.033	1		H62	
		Welding sheet					
		焊片	LKJ7.750.038	1		H62-Y2	
		Welding sheet					
		名牌	LKJ8.813.005	1		LF11-Y2	
		Name plate					
		铆钉 3×6(铝)	NE0.395.001	8		标准件	
		Rivet 3×6(aluminium)				Standard part	
		铆钉 3×8(铝)	NE0.395.001	4		标准件	
		Rivet 3×8(aluminium)				Ditto	
铆钉 2×5(铝)	NE0.395.001	2		标准件			
Rivet 2×5(aluminium)				Ditto			
铆钉 2×5(铝)	NE0.395.007	1		标准件			
Rivet 2×5(aluminium)				Ditto			

插图 Fig.		名称 Nomenclature	件号 Part No.	件数 Qty	详见图号 Ref. Fig. No.	材料 Material	备注 Remarks
图号 No.	图位编号 Loc. No.						
(3-2-2)		插座接线扎部件 Socket terminal component	LKJ6.640.050	1		组合件 Assembly	
		插座 Socket	RR3.647.048	1		成件 Finished product	
		导线 Conducting wire	LKJ6.640.051	1		组合件 Assembly	
		单项焊片 Single welding sheet	NE0.775.001	1		标准件 Standard part	
		弯角 Bend angle	LKJ8.111.013	2		QSn6.5-0.1	
		13 支持簧 Support spring	LKJ8.389.002	1		10	
		14 螺母 BM3 Nut BM3	NE0.893.001	14		标准件 Standard part	
	15 垫圈 3 Washer 3	NE0.894.003	20	标准件 Ditto			
	16 垫圈 3 Washer 3	NE0.894.001	19	标准件 Ditto			



图 3-2-3 放大器接线图

Fig.3-2-3 Amplifier connecting diagram

插图 Fig.		名称 Nomenclature	件号 Part No.	件数 Qty	详见图号 Ref. Fig. No.	材料 Material	备注 Remarks
图号 No.	图位编号 Loc. No.						
(3-2-2)	17	螺钉 M3×8 Screw M3×8	NE0.890.003	4		标准件 Ditto	
	18	螺钉 M3×10 Screw M3×10	NE0.890.003	10		标准件 Ditto	
	19	变压器(输出) Transformer (output)	LKJ4.731.036	1		组合件 Assembly	
3-2-3		放大器接线图 Amplifier connecting diagram					
	R1	电阻器 Resistor	RJ-0.5-180 Ω ±5%	1		成件 Finished product	
	R2	电阻器 Ditto	RJ-0.5-180 Ω ±5%	1		成件 Ditto	
	R3	电阻器 Ditto	RJ-0.5-200 Ω ±5%	1		成件 Ditto	
	R4	电阻器 Ditto	RJ-0.5-1.5K ±5%	1		成件 Ditto	

插图 Fig.		名称 Nomenclature	件号 Part No.	件数 Qty	详见图号 Ref. Fig. No.	材料 Material	备注 Remarks
图号 No.	图位编号 Loc. No.						
(3-2-3)	R5	电阻器 Resistor	RJ-1.0-390 $\Omega \pm 5\%$	1		电阻器 Resistor	
	R6	电阻器 Ditto	RJ-0.5-5.1K $\pm 5\%$	1		电阻器 Ditto	
	R7	电阻器 Ditto	RJ-0.5-5.1K $\pm 5\%$	1		电阻器 Ditto	
	R8	电阻器 Ditto	RJ-0.5-620 $\Omega \pm 5\%$	1		电阻器 Ditto	
	R9	电阻器 Ditto	RJ-0.5-390 $\Omega \pm 5\%$	1		电阻器 Ditto	
	R10	电阻器 Ditto	RJ-0.5-100 $\Omega \pm 5\%$	1		电阻器 Ditto	
	R11	电阻器 Ditto	RJ-0.5-1.5K $\pm 5\%$	1		电阻器 Ditto	
	R12	线绕电阻(15 Ω) Wire-wound resistor (15 Ω)	LKJ5.634.002	1		组合件 Assembly	调整时用 Used when adjusting
	R13	线绕电阻(15 Ω) Ditto	LKJ5.634.002	1		成件 Ditto	调整时用 Ditto

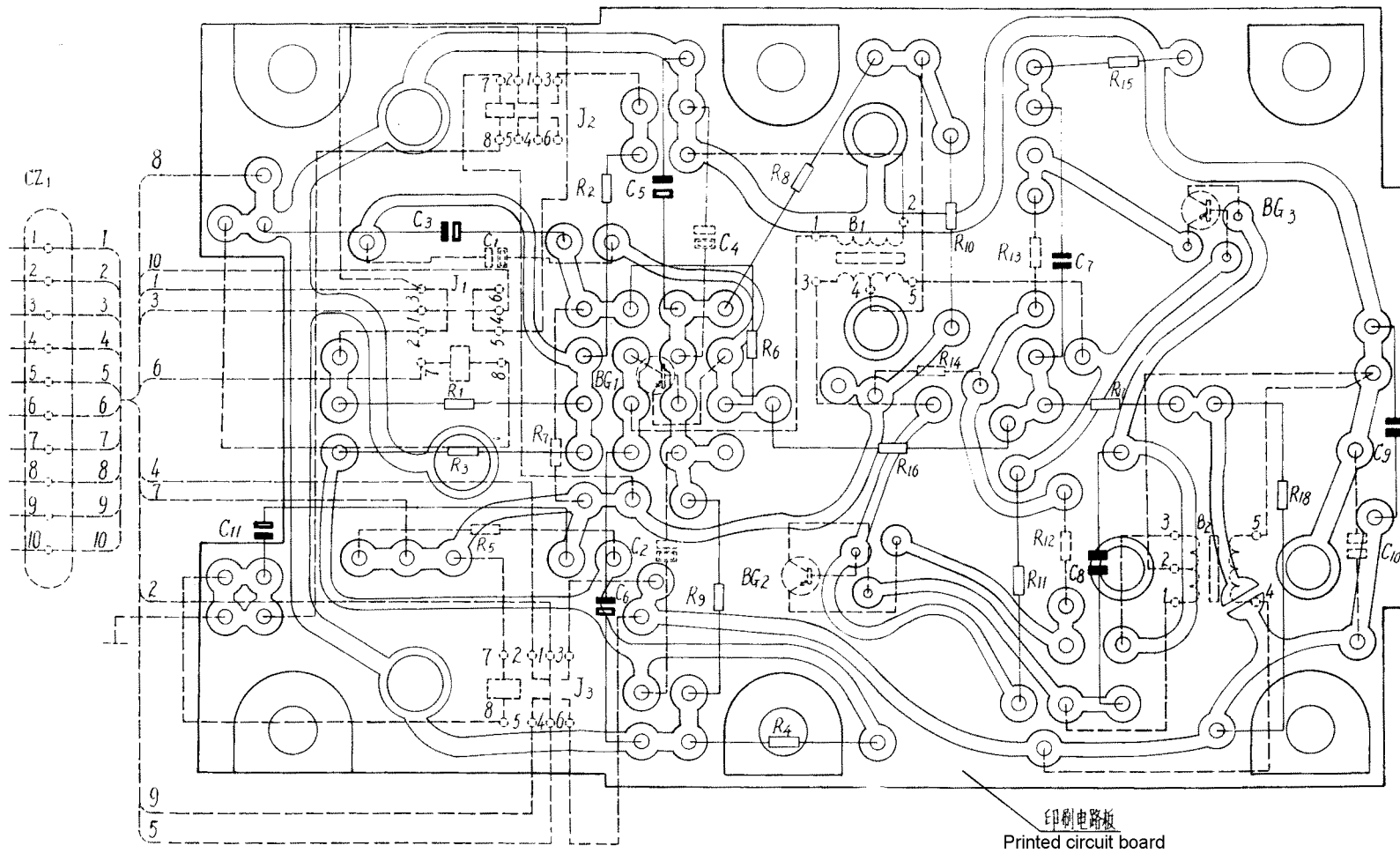
插图 Fig.		名称 Nomenclature	件号 Part No.	件数 Qty	详见图号 Ref. Fig. No.	材料 Material	备注 Remarks
图号 No.	图位编号 Loc. No.						
(3-2-3)	R14	线绕电阻(20Ω)	LKJ5.634.002	1		成件	调整时用
		Wire-wound resistor (20Ω)				Ditto	Ditto
	R15	电阻器	RJ-0.5-1.5kΩ±5%	1		成件	
		Resistor				Finished product	
	R16	电阻器	RJ-0.5-5.1kΩ±5%	1		成件	
		Ditto				Ditto	
	R17	电阻器	RJ-0.5-51kΩ±5%	1		成件	调整时用
		Ditto				Ditto	Ditto
	R18	电阻器	RJ-0.5-20kΩ±5%	1		成件	调整时用
		Ditto				Ditto	Ditto
	C1	电容器	CDFG-16-2.2	1		成件	
		Capacitor				Ditto	
	C2	电容器	CDFG-16-47	1		成件	
		Ditto				Ditto	
C3	电容器	CDFG-25-33	1		成件		
	Ditto				Ditto		
C4	电容器	CDFG-16-47	1		成件		
	Ditto				Ditto		

插图 Fig.		名称 Nomenclature	件号 Part No.	件数 Qty	详见图号 Ref. Fig. No.	材料 Material	备注 Remarks
图号 No.	图位编号 Loc. No.						
(3-2-3)	C5	电容器 Capacitor	CDFG-16-47	1		成件 Finished product	
	C6	电容器 Ditto	CZJX-400-0.01	1		成件 Ditto	调整时用 Used when adjusting
	C7	电容器 Ditto	CZJX-250-0.022	1		成件 Ditto	调整时用 Ditto
	C8	电容器 Ditto	CZJX-160-0.033	1		成件 Ditto	调整时用 Ditto
	C9	电容器 Ditto	CY-2-500-510- II	1		成件 Ditto	调整时用 Ditto
	C10	电容器 Ditto	CY-2-500-1000- II	1		成件 Ditto	调整时用 Ditto
	C11	电容器 Ditto	CDFG-35-47	1		成件 Ditto	
	BG1	半导体三极管 Semiconductor triode	3AX23	1		成件 Ditto	
	BG2	半导体三极管 Ditto	3AX63	1		成件 Ditto	



图 3-2-4 控制盒
Fig.3-2-4 Control box

插图 Fig.		名称 Nomenclature	件号 Part No.	件数 Qty	详见图号 Ref. Fig. No.	材料 Material	备注 Remarks
图号 No.	图位编号 Loc. No.						
(3-2-3)	BG3	半导体三极管 Ditto	3AX63	1		成件 Ditto	
3-2-4		控制盒 Control box					
	1	旋钮 Knob	LKJ4.252.000	1		组合件 Assembly	
		螺钉 M4x8 Screw	NE0.890.015	1		标准件 Standard part	
	2	弹簧圈 Spring ring	LKJ8.943.004	1		QSn6.5-0.1-Y	
	3	外套 Outer cover	LKJ8.030.015	1		LF21-M	
	4	插座 Socket	RR3.647.036	1		成件 Finished product	2C×14B4G1Y1
	5	单项焊片 Single welding sheet	NE0.775.001	1		标准件 Standard part	

插图 Fig.		名称 Nomenclature	件号 Part No.	件数 Qty	详见图号 Ref. Fig. No.	材料 Material	备注 Remarks
图号 No.	图位编号 Loc. No.						
(3-2-4)	6	螺母 BM3 Nut BM3	NE0.893.001	6		标准件 Standard part	
	7	垫圈 Washer	LKJ8.946.022	1		YL12-Y2	
	8	电位器 Potentiometer	LKJ5.100.006	1		成件 Finished product	
	9	座板 Bed plate	LKJ6.126.003	1		组合件 Assembly	
		螺母 Nut	LKJ8.935.010	4		H62	
	10	螺钉 M3x10 Screw M3x10	NE0.890.003	10		标准件 Standard part	
	11	垫圈 3 Washer 3	NE0.894.003	10		标准件 Ditto	
	12	垫圈 3 Washer 3	NE0.894.001	7		标准件 Ditto	
	13	钮子开关 Button Switch	KN-3-3Y	1		成件 Finished product	

插图 Fig.		名称 Nomenclature	件号 Part No.	件数 Qty	详见图号 Ref. Fig. No.	材料 Material	备注 Remarks
图号 No.	图位编号 Loc. No.						
(3-2-4)	14	法兰盘 Flange	LKJ8.230.005	1		LF21-Y2	
	15	胶垫圈 Rubber ring	LKJ8.946.034	2		325Q/HG160-100-62	
	16	四芯电话绳 Four-core telephone cable	LKJ6.640.047	1		组合件 Assembly	
		焊片接头 Welding sheet connector	LKJ7.750.025	4		H62	
		焊片接头 Welding sheet connector	LKJ7.750.034	2		H62	
		连接焊片 Connecting welding sheet	LKJ7.750.039	2		H62	
		纯胶管 $\phi 6.5 \times \phi 9$ Pure rubber pipe	HGX02.-04-66	2			
	17	罩子 Cover	LKJ8.634.027	1		增强尼龙 1010 Reinforced nylon 1010	
	18	螺母 BM2.5 Nut BM2.5	NE0.893.001	8		标准件 Standard part	

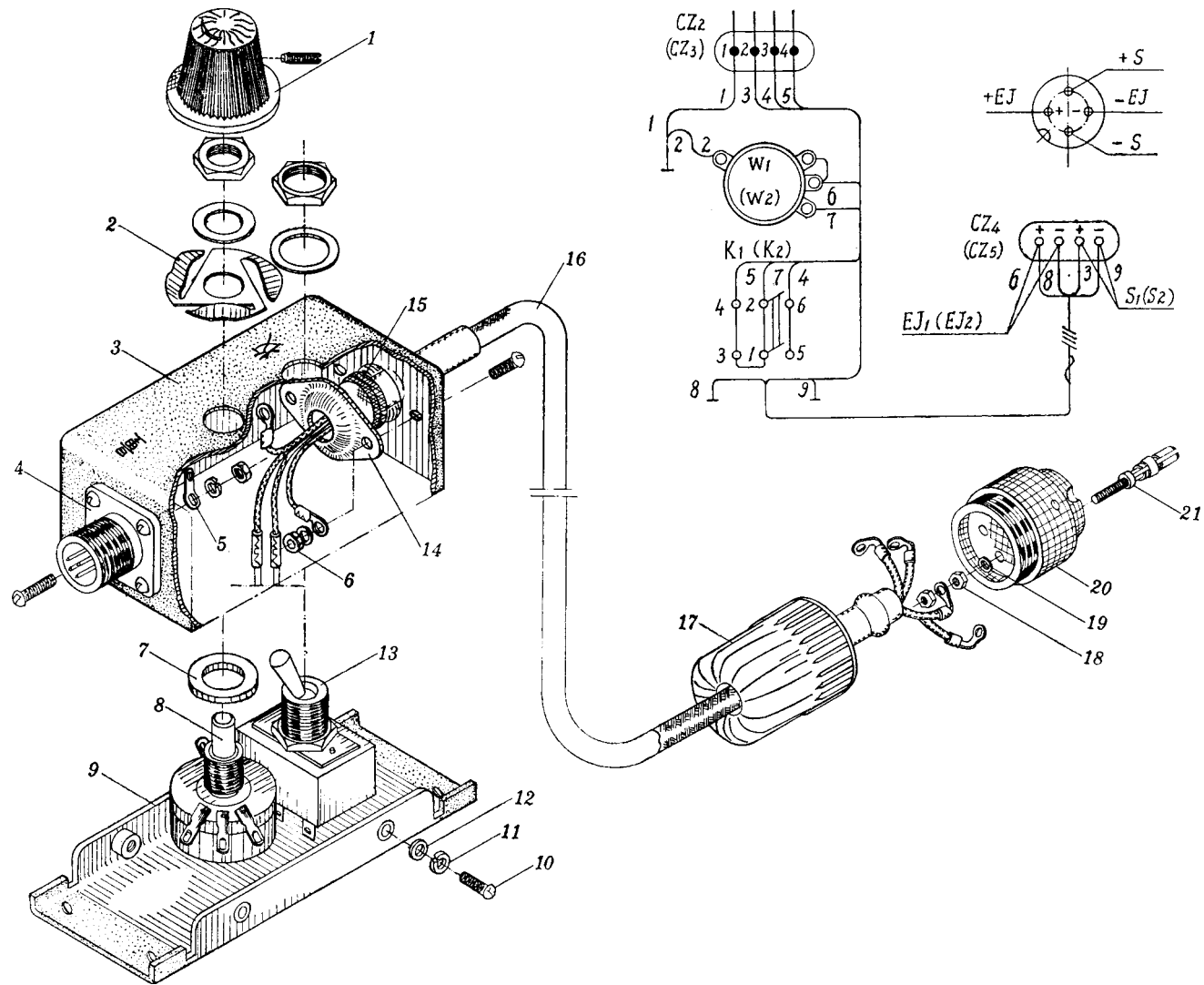
插图 Fig.		名称 Nomenclature	件号 Part No.	件数 Qty	详见图号 Ref. Fig. No.	材料 Material	备注 Remarks	
图号 No.	图位编号 Loc. No.							
(3-2-4)	19	垫圈 2.5 Washer 2.5	NE0.894.001	4		标准件 Standard part		
		20	四脚插座 Four-pin socket	LKJ7.810.000	1		酚醛塑料 4010 Phenolics plastic 4010	
	21	接触角 Contact seat	LKJ6.604.027	1		组合件 Assembly		
		接触角 Contact seat	LKJ7.747.004	4		HPb59-1		
			弹簧环 Spring ring	LKJ8.660.008	4		65Mn	
	3-3-1		WL-5 无线电罗盘 5 型外形图 General view of WL-5 radio compass type 5					
1		收讯机 Receiver	LZ2.007.000	1	3-3-2	组合件 Assembly		
2		环状天线 Ring antenna	LZ2.090.000	1	3-3-16	组合件 Ditto		



图 3-3-1 WL-5 无线电罗盘 5 型外形图

Fig.3-3-1 General view of WL-5 radio compass type 5

插图 Fig.		名称 Nomenclature	件号 Part No.	件数 Qty	详见图号 Ref. Fig. No.	材料 Material	备注 Remarks
图号 No.	图位编号 Loc. No.						
(3-3-1)	3	天线馈线	LZ4.866.003	1		组合件	2000 毫米
		Antenna feeder				Ditto	
	4	吸湿器	LZ2.967.000	1		组合件	
		Water extractor				Ditto	
	5	带螺钉的卡子	LZ6.463.015	2		组合件	
		Clip with screw				Ditto	
	6	穿墙绝缘子	LZ4.872.001	1		组合件	
		Wall insulator				Ditto	
	7	衬套	LZ7.860.014	4		橡胶 1150	
		Bush				Rubber 1150	
8	衬套	LZ7.860.013	1		橡胶 1150		
	Bush				Rubber 1150		
9	22 脚母插头	LZ3.645.009	1		组合件	CH-1	
	Twenty two-pin female plug				Assembly		
10	八脚插头	LZ3.645.002	2		组合件	CH-4	
		Eight-pin plug			Assembly		
		LZ3.645.004	2		组合件	CH-6	
					Ditto		

插图 Fig.		名 称 Nomenclature	件 号 Part No.	件数 Qty	详见图号 Ref. Fig. No.	材 料 Material	备 注 Remarks
图号 No.	图位编号 Loc. No.						
(3-3-1)	11	软轴弯接头 Flexible shaft bend connector	LZ6.367.000	1		组合件 Ditto	
	12	软轴 Flexible shaft	LZ4.470.042	1		组合件 Ditto	265 毫米 265mm
	13	控制箱 Control box	LZ4.025.004	2		组合件 Ditto	
	14	软轴 Flexible shaft	LZ4.470.044	1		组合件 Ditto	1380 毫米 1380 mm
	15	软轴 Flexible shaft	LZ4.470.043	1		组合件 Ditto	1880 毫米 1880 mm
	16	软轴 T 型接头 Flexible shaft T-type connector	LZ4.269.000	1		组合件 Ditto	
	17	分线盒 Divider	LZ3.609.000	1		组合件 Ditto	
	18	插头 Plug	X42J1Q	1		成件 Finished product	(原为 LZ3.622.000) (Original LZ3.622.000)
	19	插头 Plug	XK36K45ZQ	1		成件 Ditto	

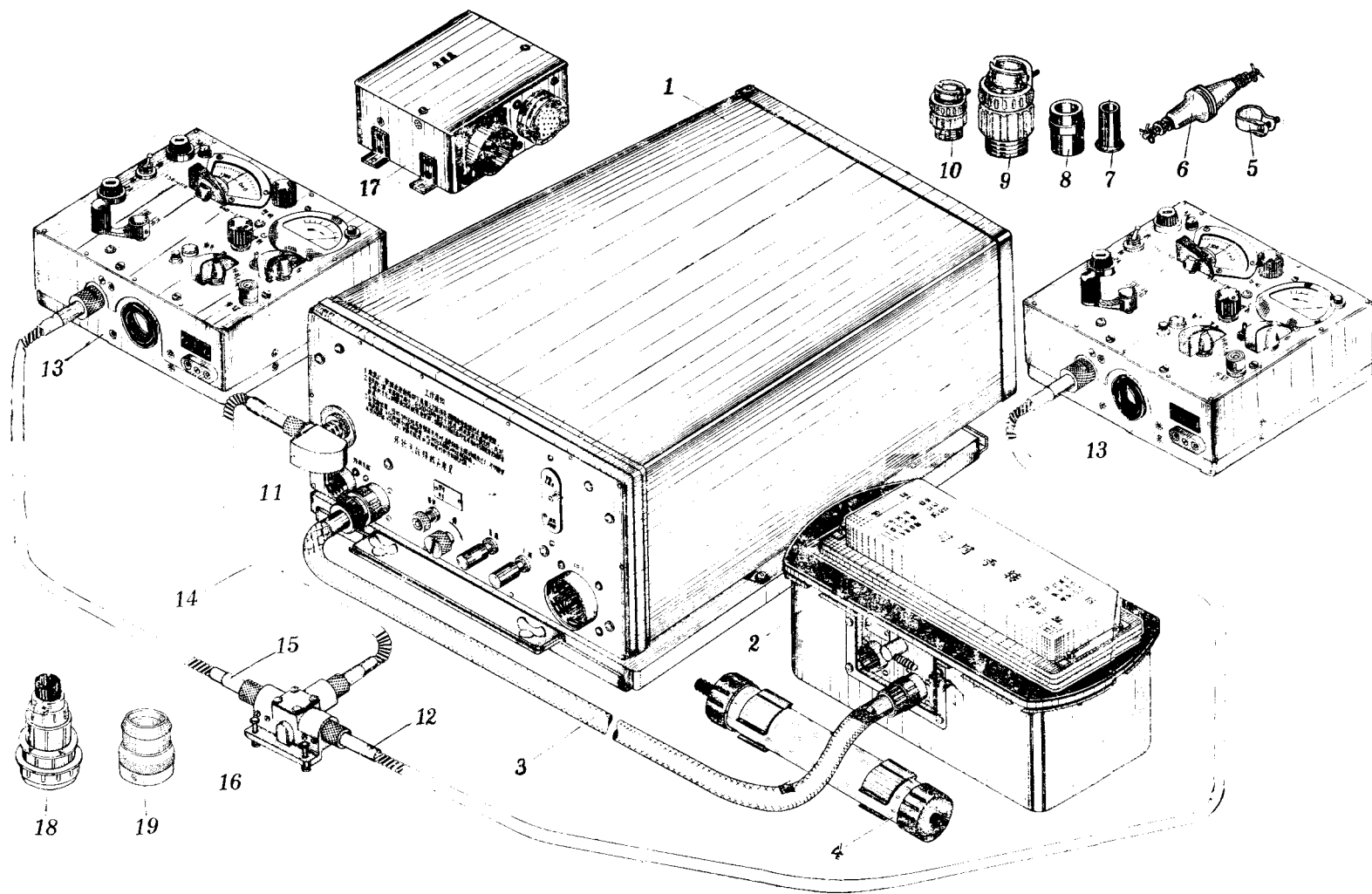

图 3-3-2 收讯机
Fig.3-3-2 Receiver

插图 Fig.		名称 Nomenclature	件号 Part No.	件数 Qty	详见图号 Ref. Fig. No.	材料 Material	备注 Remarks
图号 No.	图位编号 Loc. No.						
3-3-2	1	收讯机 Receiver	LZ2.007.000				
		收讯机面板 Receiver front panel	LZ6.122.003	1		组合件 Assembly	
		螺钉 Screw	M4 × 14GB66-H62	8		标准件 Standard part	
		垫圈 Washer	4GB97-H62	8		标准件 Standard part	
		带零件的前板 Front panel with parts	LZ6.122.001	1		组合件 Assembly	
		弹簧接线柱 Spring terminal strip	LZ6.625.001	2		组合件 Assembly	
		接地柱 Termional strip	LZ6.625.000	1		组合件 Assembly	
		支座 Support seat	LZ8.120.005	1		L6-M	
		衬垫 Gasket	LZ8.683.015	1		橡胶 1152 Rubber 1152	

插图 Fig.		名称 Nomenclature	件号 Part No.	件数 Qty	详见图号 Ref. Fig. No.	材料 Material	备注 Remarks
图号 No.	图位编号 Loc. No.						
(3-3-2)		垫圈 Washer	10GB93-65Mn	4		标准件 Standard part	
	2	插座 Socket		1		组合件 Assembly	Ch-4
	3	插座 Socket		1		组合件 Assembly	Ch-2
	4	带旋钮的轴 Shaft with knob	LZ6.345.000	1		组合件 Ditto	
	5	插座 Socket		1		组合件 Ditto	Ch-1
	6	带支柱的名牌 Name plate with support	LZ6.426.000	1		组合件 Ditto	
	7	接地条 Ground connection strip	LZ6.626.006	1		组合件 Ditto	
	8	环状天线回路盒 Ring antenna return circuit	LZ2.062.006	1	3-3-4	组合件 Ditto	
	9	电子管 Tube	6K3P	6		成件 Finished product	G1、G4、G5、 G6、G7、G8

插图 Fig.		名称 Nomenclature	件号 Part No.	件数 Qty	详见图号 Ref. Fig. No.	材料 Material	备注 Remarks		
图号 No.	图位编号 Loc. No.								
(3-3-2)	10	带罩的移相器 Phaser with cover	LZ2.062.005	1	3-3-6	组合件 Assembly	Z192		
	11	罗盘输出变压器组合 Compass output transformer combination	LZ2.068.002	1		组合件 Ditto	B79		
	12	带罩的饱和阻流圈 Saturation spoiler with cover	LZ4.754.000	2		组合件 Ditto	ZL76I、ZL76II		
	13	电子管 Tube	6P3P	3		成件 Finished product	G11、G12、G13		
	14	带电容器的支架 Support with capacitor	LZ8.110.021	1		1	组合件 Assembly	C102	
		支架 Support					10		
		电容器 Capacitor					1		成件 Finished product
		电容器 Ditto					1		成件 Ditto
		电容器 Ditto					1		成件 Ditto
		电容器 Ditto					1		成件 Ditto

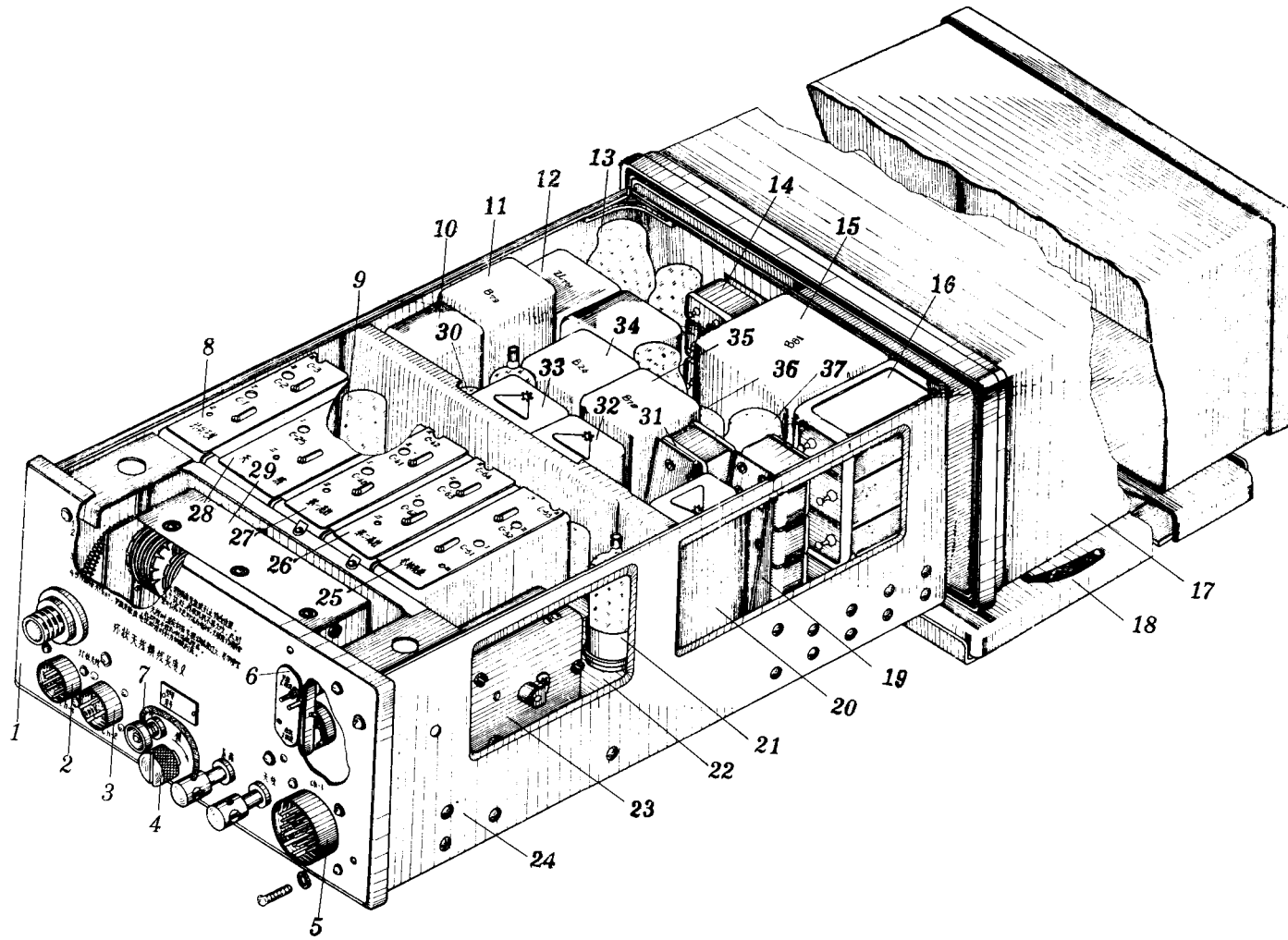
插图 Fig.		名称 Nomenclature	件号 Part No.	件数 Qty	详见图号 Ref. Fig. No.	材料 Material	备注 Remarks
图号 No.	图位编号 Loc. No.						
(3-3-2)	15	电容器	LZ4.714.001	1		成件	C105b
		Ditto		Ditto			
	16	电源变压器	LZ4.714.001	1		组合件	DB81
		Power transformer		Assembly			
		带电容器组的固定架	LZ6.463.008	1		组合件	
		Fixing frame with capacitor		Ditto			
		固定架	LZ6.463.008	1		组合件	
		Fixing frame		Ditto			
		电容器		1		成件	C122
		Capacitor		Finished product			
		电容器		1		成件	C123
		Ditto		Ditto			
		电容器		1		成件	C124
		Ditto		Ditto			
17	带底座的机壳	LZ6.430.000	1		组合件		
	Shell with bed seat		Assembly				
18	带元宝螺母的底座	LZ6.120.005	1		组合件		
	Bed seat with eared nut		Ditto				

插图 Fig.		名称 Nomenclature	件号 Part No.	件数 Qty	详见图号 Ref. Fig. No.	材料 Material	备注 Remarks
图号 No.	图位编号 Loc. No.						
(3-3-2)	19	减震垫	LZ6.400.000	4		组合件	
		Damper washer				Ditto	
		带电容器的支架	LZ8.110.021	1		组合件	
		Support with capacitor				Ditto	
		支架	10				
		Support					
		电容器	1	成件			
		Capacitor	Finished product				
		电容器	1	成件			
		Capacitor	Finished product				
		电容器	1	成件		C117b	
	Capacitor	Finished product					
	电容器	1	成件	C117a			
Ditto	Ditto						
20	带罩的的二中频滤波器	LZ2.067.001	1	3-3-5	组合件	Z190	
	Second mid-frequency filter with cover				Assembly		
21	电子管	6B8P	2		成件	G9.G10	
	Tube				Finished product		

插图 Fig.		名称 Nomenclature	件号 Part No.	件数 Qty	详见图号 Ref. Fig. No.	材料 Material	备注 Remarks
图号 No.	图位编号 Loc. No.						
(3-3-2)	22	收讯机底座 Receiver base	LZ8.010.000	1		16-Y	
	23	波段转换机构 Channel changeover mechanism	LZ4.025.005	1	3-3-7	组合件 Ditto	BZJ
	24	底座 Base	LZ6.122.002	1		组合件 Ditto	
	25	本地振荡回路盒 Oscillatory return circuit box	LZ2.062.010	1	3-3-9	组合件 Ditto	Z58
	26	第二高放回路盒 Second high-frequency return circuit box	LZ2.062.009	1	3-3-10	组合件 Ditto	Z57b
	27	第一高放回路盒 First high-frequency return circuit box	LZ2.062.008	1	3-3-11	组合件 Ditto	Z57a
	28	天线回路盒 Antenna return circuit box	LZ2.062.007	1	3-3-12	组合件 Ditto	Z56
	29	带游标的五连可变电容器 Five-connection variable capacitor with slider	LZ4.652.002	1	3-3-13	组合件 Ditto	C7a~C7c
	30	电子管 Tube	6N7P	2		成件 Finished product	G2、G3

插图 Fig.		名称 Nomenclature	件号 Part No.	件数 Qty	详见图号 Ref. Fig. No.	材料 Material	备注 Remarks	
图号 No.	图位编号 Loc. No.							
(3-3-2)	31	带电容器的支架	LZ8.110.026	1		组合件		
		Support with capacitor		Assembly				
		支架		10				
		Support						
		电容器		1		成件		C101a
		Capacitor				Finished product		
		电容器		1		成件		C101c
		Ditto				Ditto		
		电容器		1		成件		C1011b
		Ditto				Ditto		
	32	带罩的第一中频滤波器	LZ2.067.004	1	3-3-14	组合件	Z189	
		First mid-frequency filter with cover				Ditto		
	33	带罩的抑制滤波器	LZ2.067.002	1	3-3-15	组合件	Z191	
		Inhibitory filter with cover				Ditto		
	34	音频震荡变压器	LZ2.068.001	1		组合件	B21	
		Audio oscillatory transformer				Ditto		
	35	耳机输出变压器	LZ2.068.00	1		组合件	B78	
		Earphone output transformer				Ditto		



图 3-3-3 收音机接线图

Fig.3-3-3 Receiver connecting diagram

插图 Fig.		名称 Nomenclature	件号 Part No.	件数 Qty	详见图号 Ref. Fig. No.	材料 Material	备注 Remarks
图号 No.	图位编号 Loc. No.						
(3-3-2)	36	电子管 Tube	6P6P	1		成件 Finished product	G14
	37	电子管 Tube	5Z4P	1		成件 Finished product	G15
3-3-3		收讯机接线图 Receiver connecting diagram					
	R1	电阻器 Resistor	RT-0.25-100kΩ±5%A	1		成件 Finished product	
	R2	电阻器 Ditto	RT-0.25-1MΩ±5%A	1		成件 Ditto	
	R3	电阻器 Ditto	RT-0.5-200kΩ±5%A	1		成件 Ditto	
	R4	电阻器 Ditto	RT-1.5-1kΩ±5%	1		成件 Ditto	
	R7	电阻器 Ditto	RT-0.25-2kΩ±5%	1		成件 Ditto	

插图 Fig.		名称 Nomenclature	件号 Part No.	件数 Qty	详见图号 Ref. Fig. No.	材料 Material	备注 Remarks
图号 No.	图位编号 Loc. No.						
(3-3-3)	R8	电阻器	RT-0.25-2k Ω ±5%	1		成件	
		Ditto				Ditto	
	R9	电阻器	RT-0.25-51k Ω ±5%A	1		成件	
		Ditto				Ditto	
	R10	电阻器	RJ-1-100 Ω ±5%A	1		成件	
		Ditto				Ditto	
	R11	电阻器	RT-0.25-51k Ω ±5%A	1		成件	
		Ditto				Ditto	
	R12	电阻器	RT-0.25-510k Ω ±5%A	1		成件	
		Resistor				Finished product	
	R13	电阻器	RT-0.25-24k Ω ±5%A	1		成件	
		Ditto				Ditto	
	R14	电阻器	RT-0.25-3k Ω ±5%	1		成件	
		Ditto				Ditto	
	R15	电阻器	RT-0.25-10k Ω ±5%	1		成件	
		Ditto				Ditto	
R16	电阻器	RT-0.25-510k Ω ±5%A	1		成件		
	Ditto				Ditto		

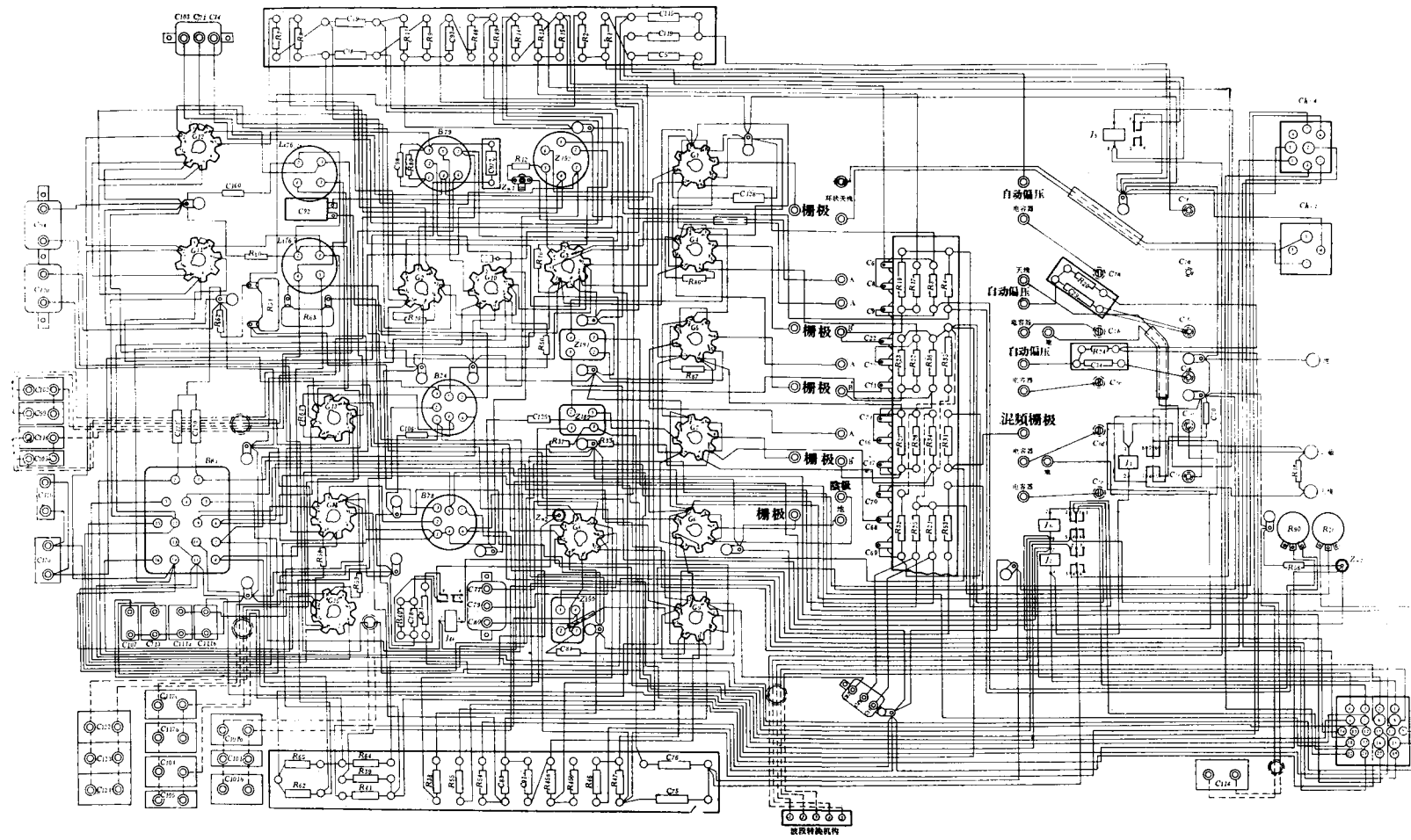
插图 Fig.		名称 Nomenclature	件号 Part No.	件数 Qty	详见图号 Ref. Fig. No.	材料 Material	备注 Remarks
图号 No.	图位编号 Loc. No.						
(3-3-3)	R17	电阻器	RT-0.25-200kΩ±5%A	1		成件	
		Ditto				Ditto	
	R18	电阻器	RT-0.25-1MΩ±5%A	1		成件	
		Ditto				Ditto	
	R19	电阻器	RT-1-20kΩ±5%A	1		成件	
		Ditto				Ditto	
	R20	电阻器	RT-0.25-51kΩ±5%A	1		成件	
		Ditto				Ditto	
	R21	电阻器	RT-0.25-3kΩ±5%	1		成件	
		Ditto				Ditto	
	R22	电阻器	RT-0.5-390kΩ±5%A	1		成件	
		Ditto				Ditto	
	R23	电阻器	RT-1-5.1kΩ±5%	1		成件	
		Ditto				Ditto	
	R24	电阻器	RT-0.25-51kΩ±5%	1		成件	
		Ditto				Ditto	
	R25	电阻器	RT-0.25-3kΩ±5%	1		成件	
		Ditto				Ditto	

插图 Fig.		名称 Nomenclature	件号 Part No.	件数 Qty	详见图号 Ref. Fig. No.	材料 Material	备注 Remarks
图号 No.	图位编号 Loc. No.						
(3-3-3)	R26	电阻器	WTH-1-2-3.3k Ω -X-12ZS-3	1		成件	
		Ditto				Ditto	
	R27	电阻器	RT-0.5-390k Ω \pm 5%A	1		成件	
		Ditto				Ditto	
	R28	电阻器	RT-0.5-5.1k Ω \pm 5%	1		成件	
		Ditto				Ditto	
	R31	电阻器	RT-0.5-5.1k Ω \pm 5%A	1		成件	
		Ditto				Ditto	
	R32	电阻器	RT-2-15k Ω \pm 5%	1		成件	
		Resistor				Finished product	
	R33	电阻器	RT-0.25-3k Ω \pm 5%A	1		成件	
		Ditto				Ditto	
	R34	电阻器	RT-0.5-24k Ω \pm 5%	1		成件	
		Ditto				Ditto	
	R35	电阻器	RT-1-82k Ω \pm 5%	1		成件	
		Ditto				Ditto	
	R36	电阻器	RT-0.25-5.1k Ω \pm 5%	1		成件	
		Ditto				Ditto	

插图 Fig.		名称 Nomenclature	件号 Part No.	件数 Qty	详见图号 Ref. Fig. No.	材料 Material	备注 Remarks
图号 No.	图位编号 Loc. No.						
(3-3-3)	R37	电阻器	RT-0.25-100kΩ±5%	1		成件	
		Ditto				Ditto	
	R38	电阻器	RT-0.25-200Ω±5%	1		成件	
		Ditto				Ditto	
	R39	电阻器	RT-1-51kΩ±5%	1		成件	
		Ditto				Ditto	
	R40	电阻器	RT-0.25-5.1kΩ±5%	1		成件	
		Ditto				Ditto	
	R41	电阻器	RJ-2-5.1kΩ±10%	1		成件	
		Ditto				Ditto	
	R45a	电阻器	RT-0.25-8.2kΩ±5%	1		成件	
		Ditto				Ditto	
	R45b	电阻器	RT-0.25-8.2kΩ±5%	1		成件	
		Ditto				Ditto	
	R46	电阻器	RT-0.25-510kΩ±5%A	1		成件	
		Ditto				Ditto	
	R47	电阻器	RT-0.25-510kΩ±5%A	1		成件	
		Ditto				Ditto	

插图 Fig.		名称 Nomenclature	件号 Part No.	件数 Qty	详见图号 Ref. Fig. No.	材料 Material	备注 Remarks
图号 No.	图位编号 Loc. No.						
(3-3-3)	R48	电阻器	RT-0.25-330kΩ±5%A	1		成件	
		Ditto				Ditto	
	R49	电阻器	RT-025-330kΩ±5%A	1		成件	
		Ditto				Ditto	
	R50	电阻器	RT-1-1kΩ±5%	1		成件	
		Ditto				Ditto	
	R51	电阻器	RXYC-7-120 Ω ±5%	1		成件	
		Ditto				Ditto	
	R52	电位器	RT-2-20 Ω ±5%	1		组合件	
		Potentiometer				Assembly	
	R53	电阻器	RT-2-15kΩ±5%	1		成件	
		Resistor				Finished product	
	R54	电阻器	RT-0.25-330kΩ±5%	1		成件	
		Ditto				Ditto	
	R55	电阻器	RT-0.25-240kΩ±5%A	1		成件	
		Ditto				Ditto	
R56	电阻器	RT-0.25-10kΩ±5%	1		成件		
	Ditto				Ditto		

插图 Fig.		名 称 Nomenclature	件 号 Part No.	件数 Qty	详见图号 Ref. Fig. No.	材 料 Material	备 注 Remarks
图号 No.	图位编号 Loc. No.						
(3-3-3)	R58	电阻器	RT-2-510 $\Omega \pm 5\%$	1		成件	
		Ditto				Ditto	
	R59	电阻器	RT-1-5.1k $\Omega \pm 5\%$	1		成件	
		Ditto				Ditto	
	R60	电阻器	RT-1-51k $\Omega \pm 5\%A$	1		成件	
		Ditto				Ditto	
	R61	电阻器	RT-0.25-510k $\Omega \pm 5\%A$	1		成件	
		Ditto				Ditto	
	R62	电阻器	RJ-2-2k $\Omega \pm 5\%$	1		成件	
		Ditto				Ditto	
	R63	电阻器	RXYC-15-24 $\Omega \pm 5\%$	1		成件	
		Ditto				Ditto	
	R64	电阻器	RT-1-5.1k $\Omega \pm 5\%$	1		成件	
		Ditto				Ditto	
	R65	电阻器	RT-1-10k $\Omega \pm 5\%$	1		成件	
		Ditto				Ditto	
	R66	电阻器	RT-0.5-220k $\Omega \pm 5\%$	1		成件	
		Ditto				Ditto	

插图 Fig.		名称 Nomenclature	件号 Part No.	件数 Qty	详见图号 Ref. Fig. No.	材料 Material	备注 Remarks
图号 No.	图位编号 Loc. No.						
(3-3-3)	R87	电阻器 Ditto	RT-0.5-220kΩ±5%	1		成件 Ditto	
	R90	电位器 Potentiometer	WTH-1-2-330kΩ-X-12ZS-3	1		成件 Ditto	
	C5	电容器 Capacitor	CY-3-250-A-10000±20%	1		成件 Ditto	
	C6	电容器 Capacitor	CZY-22-600-3×0.1±20%	1		成件 Ditto	
	C7	五连可变容器 Five connecting variable capacitor	LZ4.652.002	1		组合件 Assembly	C7A,C7c
	C8	电容器 Capacitor	CZY-22-600-3×0.1±20%	1		成件 Finished product	
	C9	电容器 Ditto	CZY-22-600-3×0.1±20%	1		成件 Ditto	
	C14	电容器 Ditto	CZY-17-600-3×0.1±20%	1		成件 Ditto	
	C17a	电容器 Ditto	CZY-L3-630-A-0.25±5%	1		成件 Ditto	

插图 Fig.		名 称 Nomenclature	件 号 Part No.	件数 Qty	详见图号 Ref. Fig. No.	材 料 Material	备 注 Remarks
图号 No.	图位编号 Loc. No.						
(3-3-3)	C17b	电容器	CZY-L3-630-A-01±5%	1		成件	
		Ditto				Ditto	
	C18	电容器	CZM-J2-630-0.047±20%	1		成件	
		Ditto				Ditto	
	C19	电容器	CZM-J2-630-0.047±20%	1		成件	
		Ditto				Ditto	
	C20	电容器	CCM-G-2-Q-51±5%	1		成件	
		Ditto				Ditto	
	C21	电容器	CZY-17-600-3×0.1±10%	1		成件	
		Ditto				Ditto	
	C22	电容器	CZY-22-600-3×0.1±20%	1		成件	
		Ditto				Ditto	
	C29	电容器	CZM-J1-250-0.047±20%	1		成件	
		Ditto				Ditto	
	C31	电容器	CZY-17-600-3×0.1±20%	1		成件	
		Ditto				Ditto	
	C32	电容器	CZY-22-600-3×0.1±20%	1		成件	
		Ditto				Ditto	

插图 Fig.		名称 Nomenclature	件号 Part No.	件数 Qty	详见图号 Ref. Fig. No.	材料 Material	备注 Remarks
图号 No.	图位编号 Loc. No.						
(3-3-3)	C33	电容器 Ditto	CZY-22-600-3×0.1±20%	1		成件 Ditto	
	C34	电容器 Ditto	CZM-J1-250-0.047±20%	1		成件 Ditto	
	C45	电容器 Ditto	CZY-17-600-3×0.1±20%	1		成件 Ditto	
	C46	电容器 Ditto	CZM-22-600-3×0.1±20%	1		成件 Ditto	
	C47	电容器 Capacitor	CZY-22-600-3×0.1±20%	1		成件 Finished product	
	C68	电容器 Ditto	CZY-22-600-3×0.1±20%	1		成件 Ditto	
	C69	电容器 Ditto	CZY-22-600-3×0.1±20%	1		成件 Ditto	
	C70	电容器 Ditto	CZY-22-600-3×0.1±20%	1		成件 Ditto	
	C74	电容器 Ditto	CZY-22-600-3×0.1±20%	1		成件 Ditto	

插图 Fig.		名 称 Nomenclature	件 号 Part No.	件数 Qty	详见图号 Ref. Fig. No.	材 料 Material	备 注 Remarks
图号 No.	图位编号 Loc. No.						
(3-3-3)	C75	电容器	CZM-J1-250-0.047±20%	1		成件	
		Ditto				Ditto	
	C76	电容器	CZM-J1-250-0.047±20%	1		成件	
		Ditto				Ditto	
	C77	电容器	CZY-22-600-3×0.1±20%	1		成件	
		Ditto				Ditto	
	C78	电容器	CY-3-250-A-10000±20%	1		成件	
		Ditto				Ditto	
	C79	电容器	CZY-22-600-3×0.1±20%	1		成件	
		Ditto				Ditto	
	C80	电容器	CZY-22-600-3×0.1±20%	1		成件	
		Ditto				Ditto	
	C81	电容器	CZM-J2-400-0.1±20%	1		成件	
		Ditto				Ditto	
	C82	电容器	CZY-17-600-3×0.1±20%	1		成件	
		Ditto				Ditto	
	C83	电容器	CY-2-500-A-600±10%	1		成件	
		Ditto				Ditto	

插图 Fig.		名称 Nomenclature	件号 Part No.	件数 Qty	详见图号 Ref. Fig. No.	材料 Material	备注 Remarks
图号 No.	图位编号 Loc. No.						
(3-3-3)	C84	电容器 Ditto	CCM-G-1-H-68±10%	1		成件 Ditto	
	C91	电容器 Ditto	CY-2-500-A-560±10%	1		成件 Ditto	
	C92	电容器 Ditto	CZ-L3-250-0.47±10%	1		成件 Ditto	
	C93	电容器 Ditto	CY-3-250-B-9100±5%	1		成件 Ditto	
	C94	电容器 Capacitor	CDM-W-S-50-5N	1		成件 Finished product	
	C97a	电容器 Ditto	CY-3-500-B-6800±5%	1		成件 Ditto	
	C97b	电容器 Ditto	CY-3-500-B-6800±5%	1		成件 Ditto	
	C98	电容器 Ditto	CY-3-500-B-6800±5%	1		成件 Ditto	
	C99	电容器 Ditto	CZJ-L3-250-1±220%	1		成件 Ditto	

插图 Fig.		名 称 Nomenclature	件 号 Part No.	件数 Qty	详见图号 Ref. Fig. No.	材 料 Material	备 注 Remarks
图号 No.	图位编号 Loc. No.						
(3-3-3)	C100	电容器	CY-3-500-A-6800±10%	1		成件	
		Ditto				Ditto	
	C101a	电容器	CZJ-L3-400-1±5%	1		成件	
		Ditto				Ditto	
	C101b	电容器	CZJ-L3-400-1±5%	1		成件	
		Ditto				Ditto	
	C101c	电容器	CZJ-L3-400-0.47±5%	1		成件	
		Ditto				Ditto	
	C102	电容器	CZJ-L3-250-1±10%	1		成件	
		Ditto				Ditto	
	C103	电容器	CZY-17-600-3×0.1±20%	1		成件	
		Ditto				Ditto	
	C104	电容器	CZJ-L3-250-1±20%	1		成件	
		Ditto				Ditto	
	C105a	电容器	CZJ-L3-250-0.47±20%	1		成件	
		Ditto				Ditto	
	C105b	电容器	CZJ-L3-250-0.47±20%	1		成件	
		Ditto				Ditto	

插图 Fig.		名称 Nomenclature	件号 Part No.	件数 Qty	详见图号 Ref. Fig. No.	材料 Material	备注 Remarks
图号 No.	图位编号 Loc. No.						
(3-3-3)	C106	电容器 Ditto	CY-3-500-A-6800±10%	1		成件 Ditto	
	C107	电容器 Ditto	CZJ-L3-250-1±20%	1		成件 Ditto	
	C110	电容器 Ditto	CDM-W-S-50-5N	1		成件 Ditto	
	C111a	电容器 Ditto	CZJ-L3-250-1±20%	1		成件 Ditto	
	C111b	电容器 Capacitor	CZJ-L3-250-1-±20%	1		成件 Finished product	
	C113	电容器 Ditto	CZJ-L3-250-1-±20%	1		成件 Ditto	
	C114	电容器 Ditto	CZJ-L3-250-1-±20%	1		成件 Ditto	
	C115	电容器 Ditto	CZM-J1-630-0.022-±10%	1		成件 Ditto	
	C116	电容器 Ditto	CZJ-L3-250-1-±20%	1		成件 Ditto	

插图 Fig.		名 称 Nomenclature	件 号 Part No.	件数 Qty	详见图号 Ref. Fig. No.	材 料 Material	备 注 Remarks
图号 No.	图位编号 Loc. No.						
(3-3-3)	C117a	电容器	CZJ-L3-250-1-±20%	1		成件	
		Ditto				Ditto	
	C117b	电容器	CZJ-L3-250-1-±20%	1		成件	
		Ditto				Ditto	
	C119	电容器	CZM-J1-630-0.01-±20%	1		成件	
		Ditto				Ditto	
	C120	电容器	CY-b-500-A-12000±20%	1		成件	
		Ditto				Ditto	
	C121	电容器	CY-b-500-A-12000±20%	1		成件	
		Ditto				Ditto	
	C122	电容器	CZY-25-600-2±20%	1		成件	
		Ditto				Ditto	
	C123	电容器	CZY-25-600-2±20%	1		成件	
		Ditto				Ditto	
	C124	电容器	CZY-25-600-2±20%	1		成件	
		Ditto				Ditto	
	C125	电容器	CY-3-250-A-10000±20%	1		成件	
		Ditto				Ditto	

插图 Fig.		名称 Nomenclature	件号 Part No.	件数 Qty	详见图号 Ref. Fig. No.	材料 Material	备注 Remarks
图号 No.	图位编号 Loc. No.						
(3-3-3)	C128	电容器 Ditto	CY-2-500-A-200±10%	1		成件 Ditto	
	G1	电子管 Tube	6K3P	1		成件 Ditto	
	G2	电子管 Ditto	6N7P	1		成件 Ditto	
	G3	电子管 Ditto	6N7P	1		成件 Ditto	
	G4	电子管 Tube	6K3P	1		成件 Finished product	
	G5	电子管 Ditto	6K3P	1		成件 Ditto	
	G6	电子管 Ditto	6K3P	1		成件 Ditto	
	G7	电子管 Ditto	6K3P	1		成件 Ditto	
	G8	电子管 Ditto	6K3P	1		成件 Ditto	

插图 Fig.		名称 Nomenclature	件号 Part No.	件数 Qty	详见图号 Ref. Fig. No.	材料 Material	备注 Remarks
图号 No.	图位编号 Loc. No.						
(3-3-3)	G9	电子管	6B8P	1		成件	
		Ditto				Ditto	
	G10	电子管	6B8P	1		成件	
		Ditto				Ditto	
	G11	电子管	6P3P	1		成件	
		Ditto				Ditto	
	G12	电子管	6P3P	1		成件	
		Ditto				Ditto	
	G13	电子管	6P3P	1		成件	
		Ditto				Ditto	
	G14	电子管	6P6P	1		成件	
		Ditto				Ditto	
	G15	电子管	5Z4P	1		成件	
		Ditto				Ditto	
	Zu1	接线板	LZ6.126.000	1		组合件	
		Terminal strip				Assembly	
	Zu2	接线板	LZ6.629.100	1		组合件	
		Terminal strip				Assembly	

插图 Fig.		名称 Nomenclature	件号 Part No.	件数 Qty	详见图号 Ref. Fig. No.	材料 Material	备注 Remarks	
图号 No.	图位编号 Loc. No.							
(3-3-3)	HI	焊片 Welding sheet	LZ7.750.020	23		H62		
	J1	小型继电器 Small relay	JRX-9	1		成件 Finished product		
	J2	小型继电器 Ditto	JR-1	1		成件 Ditto		
	J3	小型继电器 Ditto	JR-1	1		成件 Ditto		
	J4	小型继电器 Small relay	JR-1	1		成件 Finished product		
	J5	小型继电器 Small relay	JR-1	1		成件 Finished product		
	3-3-4		环状天线回路盒 Loop antenna return circuit box	LZ2.062.006				
		1	螺钉 Screw	M3×8GB66-Y12	4		标准件 Standard part	



图 3-3-4 环状天线回路盒

Fig.3-3-4 Loop antenna return circuit box

插图 Fig.		名称 Nomenclature	件号 Part No.	件数 Qty	详见图号 Ref. Fig. No.	材料 Material	备注 Remarks
图号 No.	图位编号 Loc. No.						
(3-3-4)		垫圈 Washer	3GB861-65Mn	4		标准件 Standard part	
	2	隔离罩底板 Spacer cover bed plate	LZ8.613.002	1		L6-Y	
	3	补偿电容器 Compensating capacitor	LZ4.652.000	1		组合件 Assembly	C3
	4	补偿电容器 Ditto	LZ4.652.000	1		组合件 Standard part	C2
	5	螺钉 Screw	M3×8GB68-Y12	6		标准件 Standard part	
	6	补偿电容器 Compensating capacitor	LZ4.652.000	1		组合件 Standard part	C1
	7	带装配件的隔离罩 Spacer cover with assembly	LZ6.430.013	1		组合件 Ditto	
	8	线圈 Coil	LZ5.062.031	1		组合件 Ditto	L91
	9	线圈 Coil	LZ5.062.030	1		组合件 Ditto	L90

插图 Fig.		名称 Nomenclature	件号 Part No.	件数 Qty	详见图号 Ref. Fig. No.	材料 Material	备注 Remarks
图号 No.	图位编号 Loc. No.						
(3-3-4)	10	螺钉 Screw	M3×32GB68-Y12	2		标准件 Standard part	
	11	螺钉 Screw	M3×8GB68-Y12	4		标准件 Standard part	
	12	波段开关片组 Channel switch	LZ6.600 ⁰⁰⁷ ₀₁₁	1		组合件 Assembly	K1a-1-2
	13	线圈 Coil	LZ5.062.032	1		组合件 Assembly	L92
	14	螺钉 Screw	M3×12GB68-Y12	2		标准件 Standard part	
	15	螺母 Nut	BM3GB52-Y12	2		标准件 Standard part	
		垫圈 3×1 Washer 3×1	NE0.894.012	8		酚醛纸板 Phenoilcs paper board	
		线圈 Coil	LZ4.778.002	1		组合件 Assembly	
		线圈 Coil	LZ4.778.001	1		组合件 Assembly	

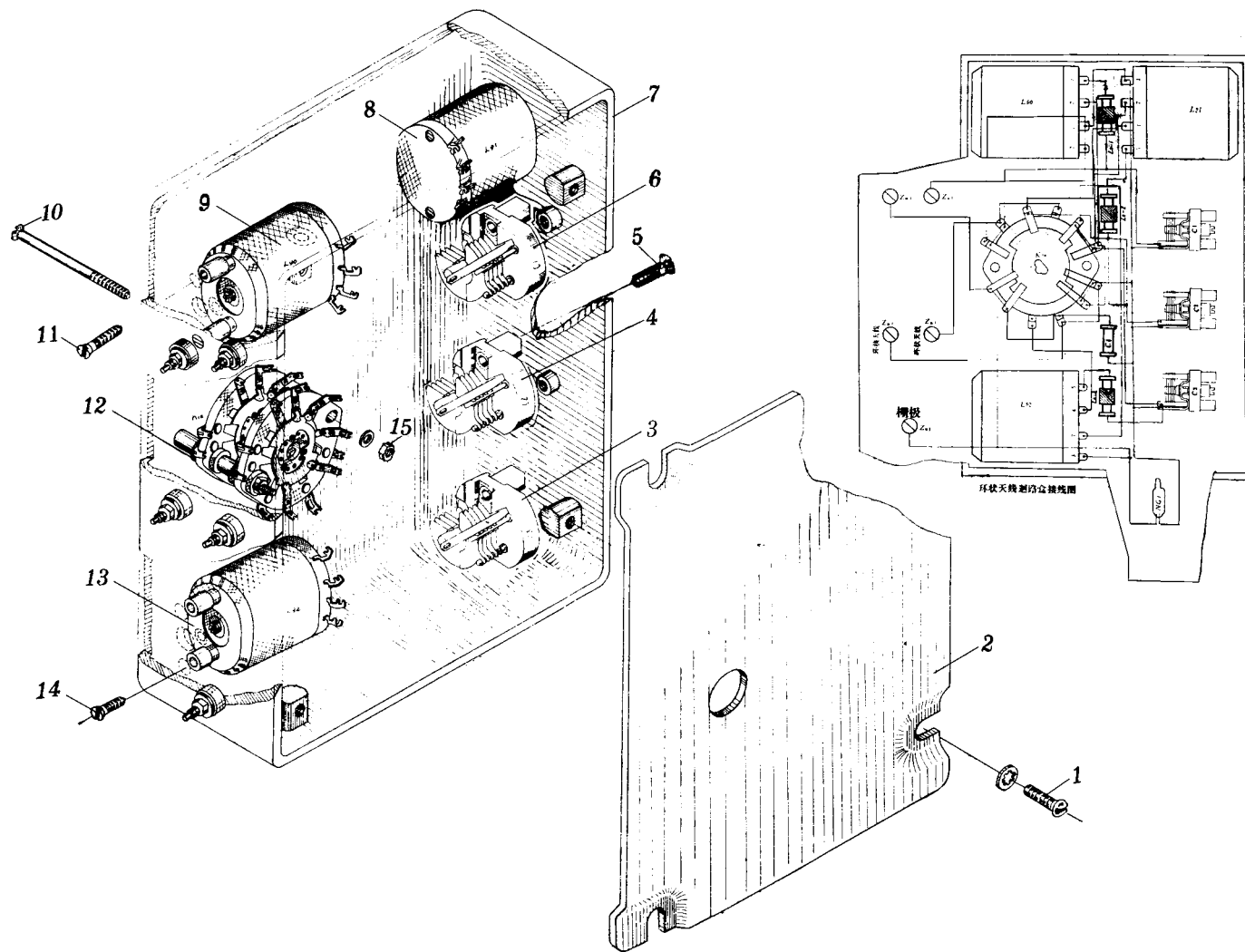
插图 Fig.		名称 Nomenclature	件号 Part No.	件数 Qty	详见图号 Ref. Fig. No.	材料 Material	备注 Remarks	
图号 No.	图位编号 Loc. No.							
(3-3-4)	NG1	线圈	LZ4.778.000	1		组合件	按配套需要选装 Used as complement req.	
		Coil				Assembly		
		线圈	LZ4.778.003	1		组合件		
		Coil				Assembly		
		氖灯	WN-3	1		成件		
		Neon light				Finished product		
		Zu3	接线柱		5		组合件	
			Terminal strip				Assembly	
			焊片	LZ7.732.012	5		H62	
				Welding rod				
				垫圈	E7.860.052	10		陶瓷
				Washer				Ceramics
				垫圈	LZ8.942.000	10		L6-Y
				Washer				
				螺母	BM3GB54-H62	10		标准件
			Nut				Standard part	
C4		电容器	CCD-G-1-H-24-1	1		成件		
		Capcitor				Finished product		



图 3-3-5 带罩的第二中频滤波器

Fig.3-3-5 Second mid-frequency filter with cover

插图 Fig.		名称 Nomenclature	件号 Part No.	件数 Qty	详见图号 Ref. Fig. No.	材料 Material	备注 Remarks
图号 No.	图位编号 Loc. No.						
3-3-5	1	带罩的第二中频滤波器 Second mid-frequency filter with cover	LZ2.067.001	1		组合件 Assembly	
		带脚的隔离罩 Spacer cover with pin	LZ6.430.006	1		组合件 Assembly	
		带电阻器电容器的板 Plate with resistor and capacitor	LZ6.670.017	1		组合件 Assembly	
			LZ6.670.039	1		组合件 Assembly	
		薄膜电阻 Membrane resistor	RT-0.25-240K $\Omega \pm 5\%A$	1		成件 Finished product	R44
		薄膜电阻 Membrane resistor	RT-0.25-100K $\Omega \pm 5\%A$	1		成件 Finished product	R43
		带外壳和板的线圈 Coil with shell and plate	LZ5.067.006	1		组合件 Assembly	L175
			接线板 Terminal plate	LZ6.670.014	1		组合件 Assembly
		带电容器的板 Plate with capacitor		LZ6.670.061	1		组合件 Assembly

插图 Fig.		名称 Nomenclature	件号 Part No.	件数 Qty	详见图号 Ref. Fig. No.	材料 Material	备注 Remarks
图号 No.	图位编号 Loc. No.						
(3-3-5)		电容器	CY-2-500D-270±20%	1		成件	C86
		Capacitor				Finished product	
	6	电容器	CY-2-500D-270±20%	1		成件	C87
		Capacitor				Finished product	
	R42	带外壳和板的线圈	LZ5.067.007	1		组合件	L176
		Coil with shell and plate				Assembly	
	C85	电阻器	RT-0.25-51KΩ±5%A	1		成件	
		Resistor				Finished product	
	C88	电容器	CCM-G-1-Q-8±10%	1		成件	
		Capacitor				Ditto	
C89	电容器	CCM-G-1-H-51±10%	1		成件		
	Ditto				Ditto		
C90	电容器	CCM-G-1-H-100±5%	1		成件		
	Ditto				Ditto		

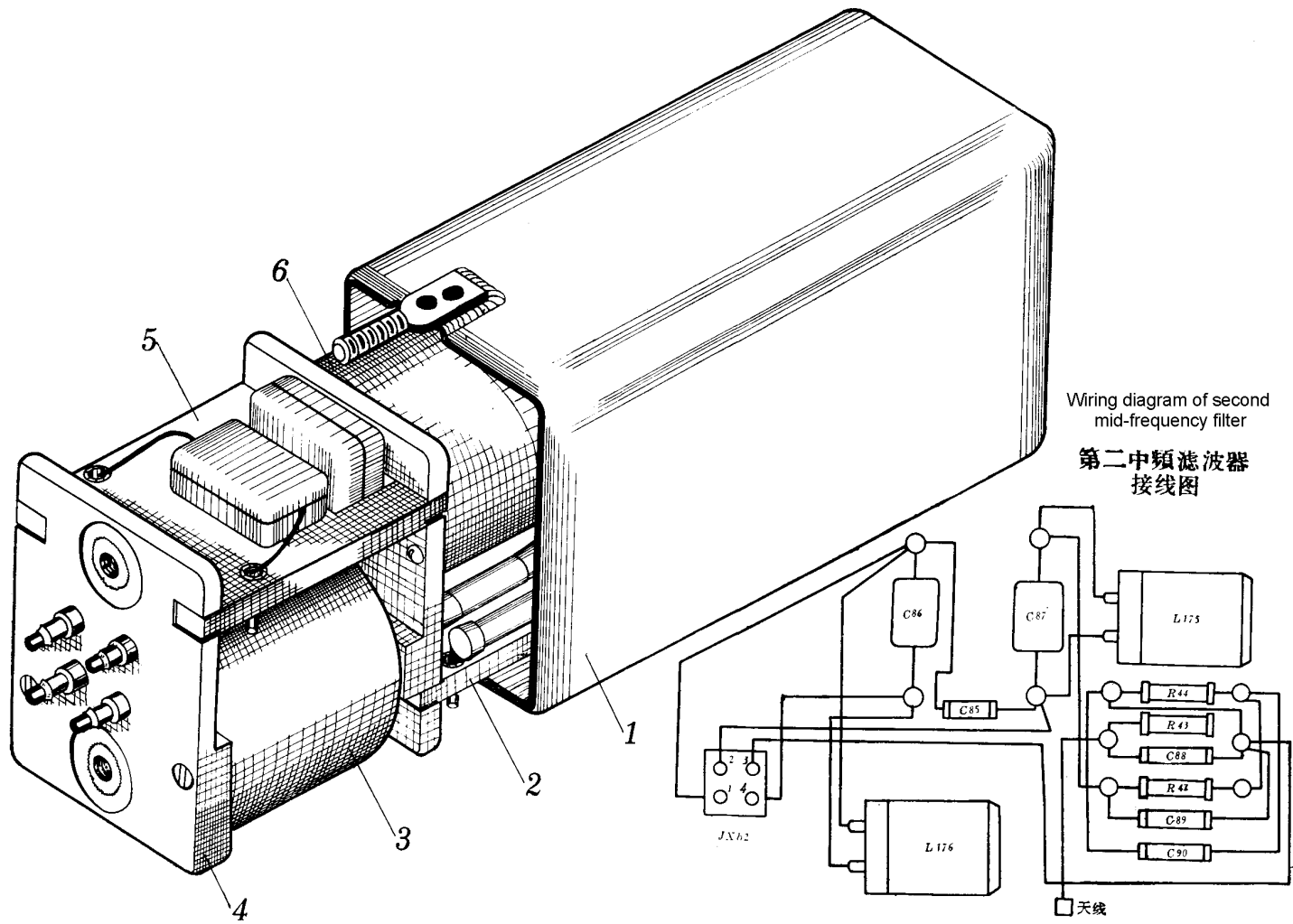

图 3-3-6 带罩的移相器
Fig.3-3-6 Phaser with cover

插图 Fig.		名称 Nomenclature	件号 Part No.	件数 Qty	详见图号 Ref. Fig. No.	材料 Material	备注 Remarks
图号 No.	图位编号 Loc. No.						
3-3-6	1	带罩的移相器 Phaser with cover	LZ2.062.005	1		组合件 Assembly	
		带脚的隔离罩 Spacer cover with pin	LZ6.430.004	1		组合件 Assembly	
	2	接线板 Terminal plate	LZ6.670.035	1		组合件 Assembly	
		电容器 Capacitor	CY-2-500-B-240±5%	1		成件 Finished product	C10
	电容器 Ditto	CY-500-B-3900±10%	1		成件 Ditto	C11A	
	电容器 Ditto	CY-500-B-100±5%	1		成件 Ditto	C12	
	电容器 Ditto	CY-500-A-1000±10%	1		成件 Ditto	C13	
	电容器 Ditto	CY-2-500-B-240±5%	1		成件 Ditto	C14	
	电容器 Ditto	CY-5-500-B-3900±10%	1		成件 Ditto	C15	

插图 Fig.		名称 Nomenclature	件号 Part No.	件数 Qty	详见图号 Ref. Fig. No.	材料 Material	备注 Remarks
图号 No.	图位编号 Loc. No.						
(3-3-6)	3	带挡板和螺母的固定板 Fixing plate with shield and nut	LZ6.463.013	1		组合件 Assembly	C16
	4	接线板 Terminal plate	LZ6.670.040	1		组合件 Assembly	
	5	带外壳和板的线圈 Coil with shell and plate	LZ5.062.044	1		组合件 Assembly	JX6X
	R5	薄膜电阻 Membrane resistor	RT.0.25-240k Ω \pm 5%A	1		成件 Finished product	L185
	R6	薄膜电阻 Membrane resistor	RT.0.25-240k Ω \pm 5%A	1		成件 Finished product	
	3-3-7		波段转换机构 Channel changeover mechanism	LZ4.025.005	1		组合件 Assembly
1		螺钉 Screw	M5 \times 45GB65-Y12	3		标准件 Finished product	
2		带轴套的底座 Bed seat with shaft sleeve	LZ6.170.000	1		组合件 Assembly	

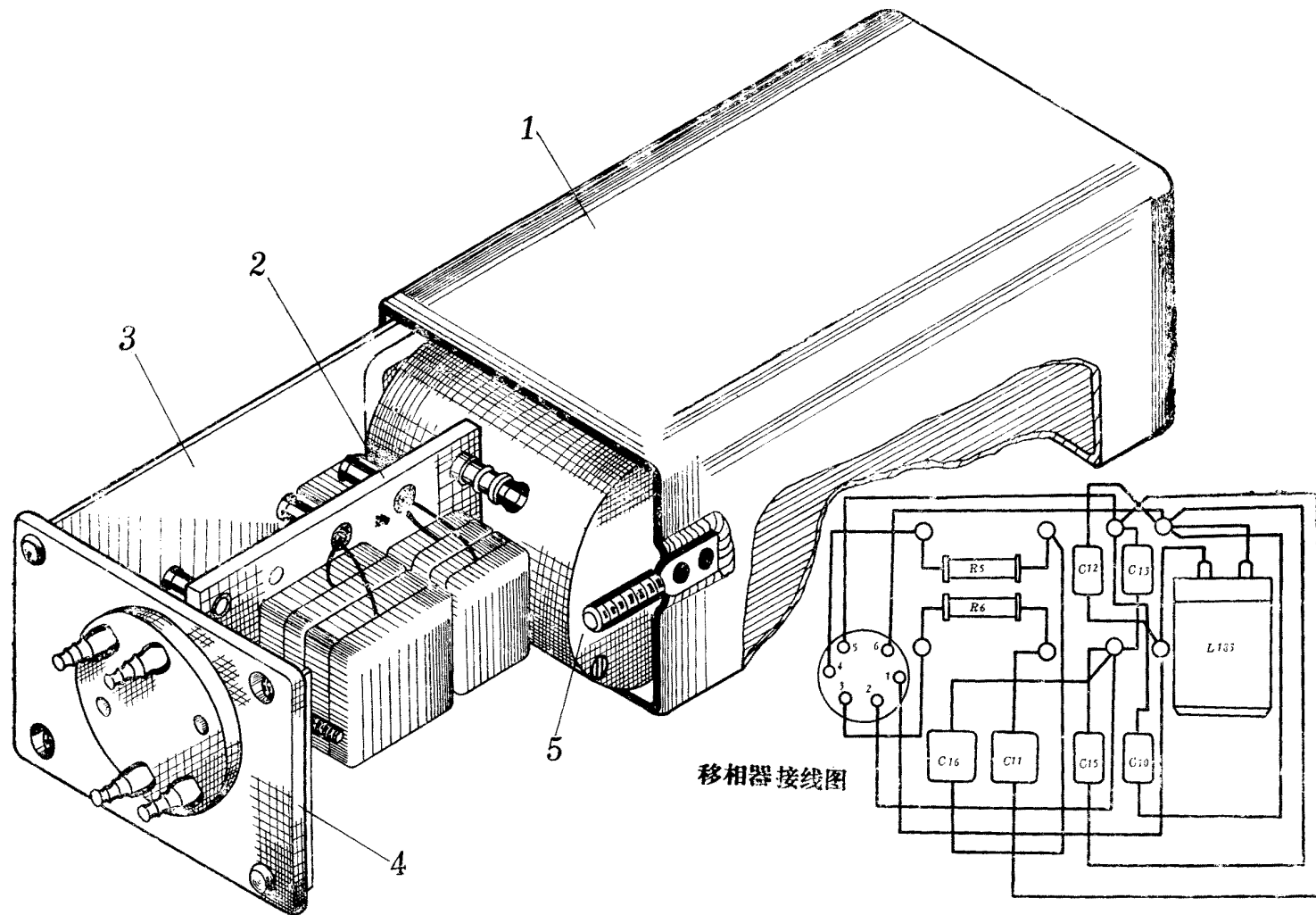

图 3-3-7 波段转换机构

Fig.3-3-7 Channel changeover mechanism

插图 Fig.		名称 Nomenclature	件号 Part No.	件数 Qty	详见图号 Ref. Fig. No.	材料 Material	备注 Remarks
图号 No.	图位编号 Loc. No.						
(3-3-7)	3	接触组	LZ6.620.000	1		组合件	JZ
		Contact combination				Ditto	
		接触片	LZ6.614.001	2		组合件	
	Contactactor piece				Ditto		
	接触片	LZ6.614.002	1		组合件		
	Contactactor piece				Ditto		
	接触片	LZ6.614.003	1		组合件		
	Contactactor piece				Ditto		
	4	十字轮	LZ8.496.000	1		H62	
		Cruciform wheel					
	5	螺钉	LZM4×6GB66-Y12	4		标准件	
		Screw				Finished product	
	6	轴套	LZ8.223.038	1		Y12	
		Shaft sleeve					
	7	带轴套的定盖	LZ6.170.001	1		组合件	
		Top cap with shaft sleeve				Assemnly	
	8	衬垫	LZ7.840.067	1		组胶板	
		Gasket					

插图 Fig.		名称 Nomenclature	件号 Part No.	件数 Qty	详见图号 Ref. Fig. No.	材料 Material	备注 Remarks	
图号 No.	图位编号 Loc. No.							
(3-3-7)	9	波段开关片 Channel switch	LZ6.600.003	1		组合件 Assembly	K1-f	
	10	弹簧垫圈 Spring washer	5GB93-65Mn	4		标准件 Finished product		
	11	螺母 Nut	BM5GB52-20	4		标准件 Finished product		
	12	焊片 Welding sheet	LZ7.750.020	1		H62		
	13	环 Ring	LZ8.241.000	2		10		
	14	接线板 Terminal plate	LZ6.670.057	1		组合件 Assembly		JXb ₁
	15	螺钉 Screw	M3×10GB66-Y12	4		标准件 Finished product		
	16	带齿轮的轴 Shaft with gear	LZ6.304.000	1		组合件 Assembly		
		轴 Shaft	LZ8.310.009	1		Y12		

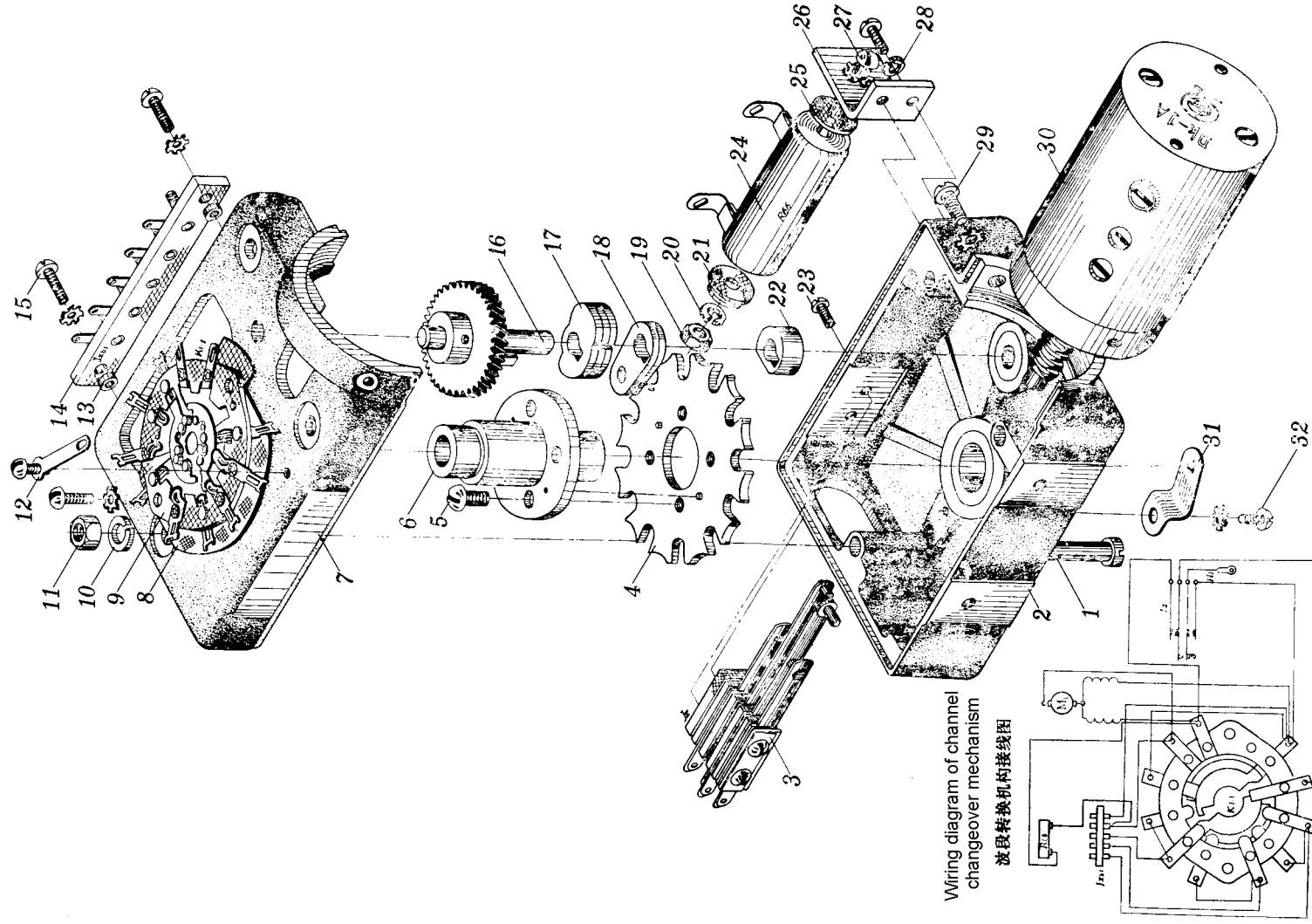
插图 Fig.		名称 Nomenclature	件号 Part No.	件数 Qty	详见图号 Ref. Fig. No.	材料 Material	备注 Remarks
图号 No.	图位编号 Loc. No.						
(3-3-7)		齿轮毛坯 Gear blank	LZ8.400.003	1		QA19-2	
	17	偏心轮 Eccentric wheel	LZ8.360.001	3		10	
	18	拨片 Driving piece	LZ6.360.001	1		组合件 Assembly	
		板 Plate	LZ8.600.042	1		08	
		板 Plate	LZ8.600.043	1		08	
		定位销 Locating pin	LZ8.966.001	1		10	
	19	螺母 Nut	BM4GB52-20	1		标准件 Finished product	
	20	弹簧垫圈 Spring washer	5GB93-65Mn	1		标准件 Finished product	
	21	垫圈 Washer	4GB96-20	1		标准件 Finished product	

插图 Fig.		名称 Nomenclature	件号 Part No.	件数 Qty	详见图号 Ref. Fig. No.	材料 Material	备注 Remarks
图号 No.	图位编号 Loc. No.						
(3-3-7)	22	轴套 Shaft sleeve	LZ8.223.039	2		Y12	
	23	螺钉 Screw	M3×6GB66-Y12	1		标准件 Finished product	
	24	陶瓷电阻 Ceramic resistor	RXYC-15-16±5%	1		成件 Finished product	R66
	25	绝缘垫圈 Insulation washer	LZ8.947.120	2		纸胶板 3021 Paper rubber board 3021	
	26	角铁 Angle	LZ8.110.024	1		10	
	27	螺钉 Screw	M4×60GB66-Y12	1		标准件 Finished product	
		垫圈 Washer	4GB861-65Mn	1		标准件 Finished product	
	28	垫圈 Washer	3GB861-65Mn	1		标准件 Finished product	
		螺钉 Screw	M3×10GBB66-Y12	2		标准件 Finished product	

插图 Fig.		名称 Nomenclature	件号 Part No.	件数 Qty	详见图号 Ref. Fig. No.	材料 Material	备注 Remarks
图号 No.	图位编号 Loc. No.						
(3-3-7)	29	螺钉 Screw	M4×8GB66-Y12	4	3-3-8	标准件 Finished product	
	30	带蜗杆的电动机 Electric motor with worm	LZ3.120.000	1		组合件 Assembly	
		电动机 Electric motor	DK-1A	1		成件 Finished product	
		蜗杆 Worm	LZ8.450.000	1		Y12	
	31	固定板 Fixing plate	LZ8.667.026	1		Qbex-Y	
		32	螺钉 Screw	M3×8GB66-Y12		4	
			垫圈 Washer	3GB861-65Mn		5	
3-3-8		直流电动机 D.C.electric motor	DK-1A	1		成件 Finished product	



图 3-3-8 直流电动机 DK-1A

Fig.3-3-8 D.C.electric motor DK-1A

插图 Fig.		名称 Nomenclature	件号 Part No.	件数 Qty	详见图号 Ref. Fig. No.	材料 Material	备注 Remarks
图号 No.	图位编号 Loc. No.						
(3-3-8)	1	专用螺钉 Special screw	8EC.904.000	2		Y12	
	2	名牌 Name plate	8EC.816.104	1		L4	
	3	端盖 End cap	5EC.013.028	1		组合件 Assembly	
		前端盖 Front end cap	5EC017.009	1		组合件 Assembly	
		刷握 Brush holder	5EC.112.000	2		组合件 Assembly	
		紧定螺钉 Holding screw	8EC.907.006	2		Y12	
	4	铠装电刷 Armoured brush	5EC.578.002	2		组合件 Assembly	
		带尾电刷 Brush	5EC.578.001	2		组合件 Assembly	
		弹簧 Spring	8EC.281.000	2		II a 组 Group II a	

插图 Fig.		名称 Nomenclature	件号 Part No.	件数 Qty	详见图号 Ref. Fig. No.	材料 Material	备注 Remarks
图号 No.	图位编号 Loc. No.						
(3-3-8)	5	成型垫圈 Finished washer	8EC.959.000	2		H62	
		螺旋塞子 Thread plug	8EC.322.000	2		HPb59-1	
	6	定子装配 Stator assembly	5EC.670.002	1		组合件 Assembly	
		激磁线圈 Exciting coil	5EC.526.001	1		组合件 Assembly	
		磁极铁心 Magnetic iron core	5EC630.000	2		组合件 Assembly	
		机壳 Shell	8EC.001.002	1		10	
	7	螺钉 Screw	BM4×8GB68-35	4		标准件 Finished product	
		弹簧垫圈 Spring washer	8EC.953.001	1		T8A	
	8	轴承 Bearing	F60064	1		成件 Finished product	

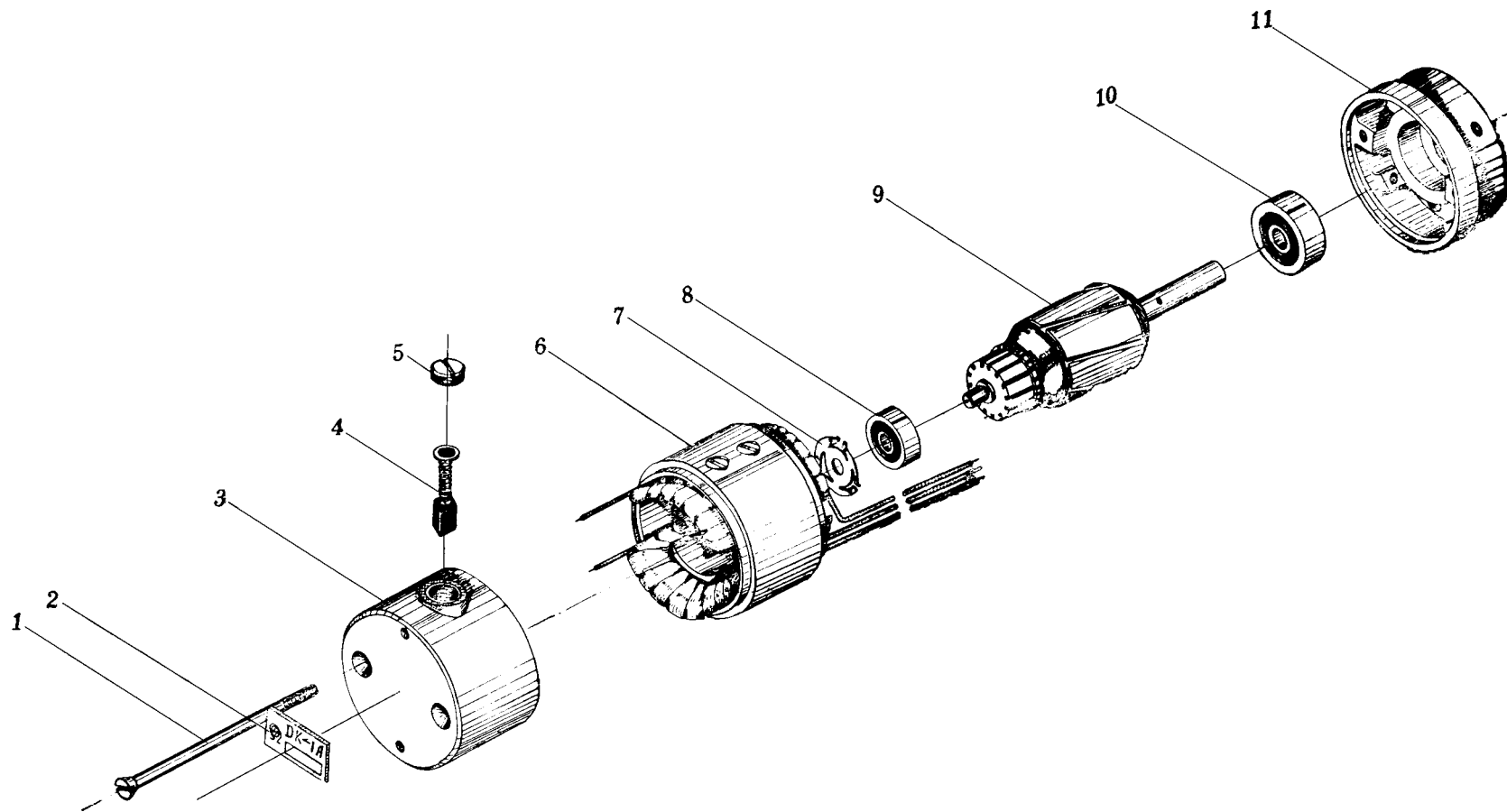
插图 Fig.		名称 Nomenclature	件号 Part No.	件数 Qty	详见图号 Ref. Fig. No.	材料 Material	备注 Remarks
图号 No.	图位编号 Loc. No.						
(3-3-8)	9	电枢 Electric pivot	5EC.674.002	1		组合件 Assembly	
	10	轴承 Bearing	F60066	1		成件 Finished product	
	11	后端盖 Rear end cover	5EC.017.001	1		组合件 Assembly	
		衬套 Bush	8EC.219.000	1		10	
3-3-9		本地振荡回路盒 Oscillatory return circuit box	LZ2.062.010				
	1	螺钉 Screw	M3×8GB66-Y12	4		标准件 Finished product	
		垫圈 Washer	3GB861-65Mn	4		标准件 Finished product	
	2	隔离罩底板 Spacer cover bed plate	LZ8.613.003	1		L6-Y	



图 3-3-9 本地振荡回路盒

Fig.3-3-9 Oscillatory return circuit box

插图 Fig.		名称 Nomenclature	件号 Part No.	件数 Qty	详见图号 Ref. Fig. No.	材料 Material	备注 Remarks
图号 No.	图位编号 Loc. No.						
(3-3-9)	3	线圈 Coil	LZ5.062.040	1		组合件 Assembly	L100
	4	补偿电容器 Compensating capacitor	LZ4.652.001	1		组合件 Ditto	C51
	5	补偿电容器 Ditto	LZ4.652.001	1		组合件 Ditto	C52
	6	带装配件的隔离罩 Spacer with assembly	LZ6.430.016	1		组合件 Ditto	
	7	螺钉 Screw	M3×8GB68-Y12	6		标准件 Finished product	
	8	补偿电容器 Compensating capacitor	LZ4.652.001	1		组合件 Assembly	C53
	9	线圈 Coil	LZ5.062.041	1		组合件 Assembly	L101
	10	螺钉 Screw	M3×32GB68-Y12	2		标准件 Finished product	
	11	螺钉 Screw	M3×12GB68-Y12	2		标准件 Finished product	

插图 Fig.		名称 Nomenclature	件号 Part No.	件数 Qty	详见图号 Ref. Fig. No.	材料 Material	备注 Remarks
图号 No.	图位编号 Loc. No.						
(3-3-9)	12	波段开关片组 Channel switch	LZ6.600.011	1		组合件 Assembly	Kle-1-2
	13	线圈 Coil	LZ5.062.039	1		组合件 Assembly	L99
	14	螺钉 Screw	M3×8GB68-Y12	4		标准件 Finished product	
	15	螺母 Nut	BM3GB52-Y12	2		标准件 Finished product	
		垫圈 3×1 Washer 3×1	NE0.894.012	8		酚醛纸板	
	R30	电阻器 Resistor	RT0.25-51K Ω -1A	1		成件 Finished product	
	C48	电容器 Capacitor	CY-2-500-D-662-0	1		成件 Finished product	
	C49	电容器 Ditto	CY-3-500-D-1237-0	1		成件 Ditto	
	C50	电容器 Ditto	CY-3-500-D-2225-0	1		成件 Ditto	

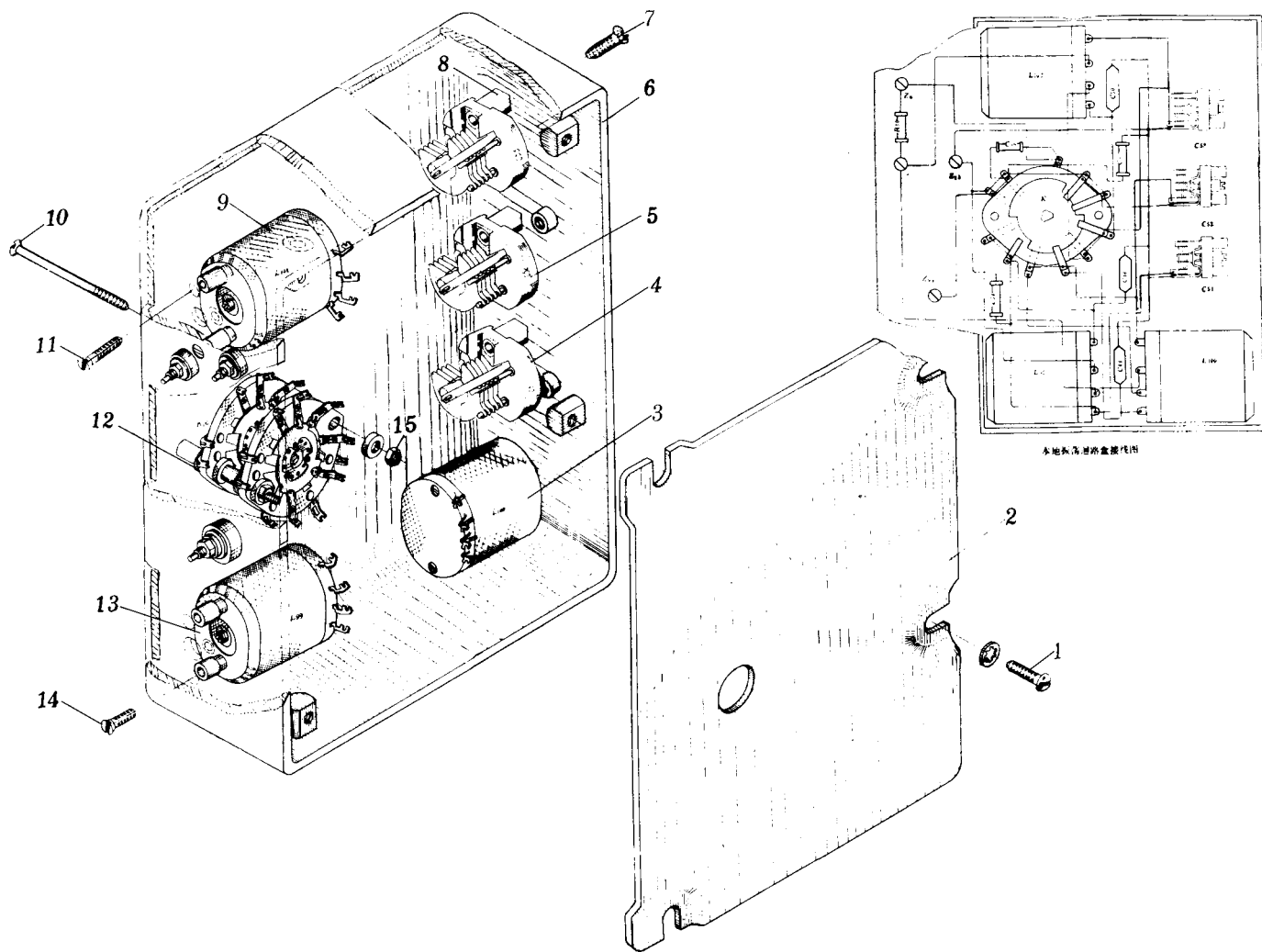
插图 Fig.		名称 Nomenclature	件号 Part No.	件数 Qty	详见图号 Ref. Fig. No.	材料 Material	备注 Remarks		
图号 No.	图位编号 Loc. No.								
(3-3-9)	C54	电容器	CCD-G-1-Q-15-I	1		成件			
		Ditto				Ditto			
	C55	电容器	CCD-G-1-H-43-I	1		成件			
		Ditto				Ditto			
	C56	电容器	CCD-G-1-Q-39-I	1		成件			
		Ditto				Ditto			
	Zu3	接线柱		3		组合件			
		Terminal strip				Assembly			
		焊柱				LZ7.732.012		3	H62
		Welding rod							
		垫圈				E7.860.052		6	陶瓷
		Washer							Ceramic
		垫圈				LZ8.942.000		6	L6-M
		Washer							
Zu4	螺母		6		标准件				
	Nut				Finished product				
	接线柱						1		组合件
	Terminal strip								Assembly

插图 Fig.		名称 Nomenclature	件号 Part No.	件数 Qty	详见图号 Ref. Fig. No.	材料 Material	备注 Remarks	
图号 No.	图位编号 Loc. No.							
(3-3-9)		支柱 Support	LZ8.120.004	1		HPb59-1		
		垫圈 Washer	3GB97-H62	1		标准件 Finished product		
		垫圈 Washer	5GB848-H62	1		标准件 Finished product		
		衬套 Bush	LZ8.947.002	2		陶瓷 Ceramic		
3-3-10	1	第二高放回路盒 Second high-frequency amplifier return circuit box	LZ2.062.009					
		螺钉 Screw	M3×8GB66-Y12	4		标准件 Standard part		
		垫圈 Washer	3GB861-65Mn	4		标准件 Ditto		
	2	隔离罩底板 Space cover bed plate	LZ8.613.002	1		L6-Y		



图 3-3-10 第二高放回路盒

Fig.3-3-10 Second high frequency amplifier return circuit box

插图 Fig.		名称 Nomenclature	件号 Part No.	件数 Qty	详见图号 Ref. Fig. No.	材料 Material	备注 Remarks
图号 No.	图位编号 Loc. No.						
(3-3-10)	3	补偿电容器 Compensating capacitor	LZ4.652.000	1		组合件 Assembly	C62
	4	补偿电容器 Ditto	LZ4.652.000	1		组合件 Ditto	C63
	5	螺钉 Screw	M3×8GB68-Y12	6		标准件 Standard part	
	6	补偿电容器 Compensating capacitor	LZ4.652.000	1		组合件 Assembly	C64
	7	带装配件的隔离罩 Spacer cover with assembly	LZ6.430.017	1		组合件 Assembly	
	8	线圈 Coil	LZ5.062.037	1		组合件 Ditto	L97b
	9	线圈 Coil	LZ5.062.036	1		组合件 Ditto	L96b
	10	螺钉 Screw	M3×32GB68-Y12	2		标准件 Standard part	
	11	螺钉 Screw	M3×8GB68-Y12	4		标准件 Ditto	

插图 Fig.		名称 Nomenclature	件号 Part No.	件数 Qty	详见图号 Ref. Fig. No.	材料 Material	备注 Remarks
图号 No.	图位编号 Loc. No.						
(3-3-10)	12	波段开关片组 Channel switch	LZ6.600. ⁰⁰⁶ ₀₁₀	1		组合件 Assembly	K _{1c} -1-2
	13	线圈 Coil	LZ5.062.038	1		组合件 Ditto	L98b
	14	螺钉 Screw	M3×12GB68-Y12	2		标准件 Standard part	
	15	螺母 Nut	BM3GB52-Y12	2		标准件 Ditto	
		垫圈 3×1 Washer 3×1	NE0.894.012	8		酚醛纸板 Phenolies plate	
	R29	电阻器 Resistor	RT-0.25-510kΩ-1A	1		成件 Finished product	
	C57	电容器 Capacitor	CCM-G-1-Q-8.2-±0.4	1		成件 Ditto	
	C58	电容器 Ditto	CY-2-500-B-180-I	1		成件 Ditto	
	C59	电容器 Ditto	CCM-G-2-Q-51-I	1		成件 Ditto	

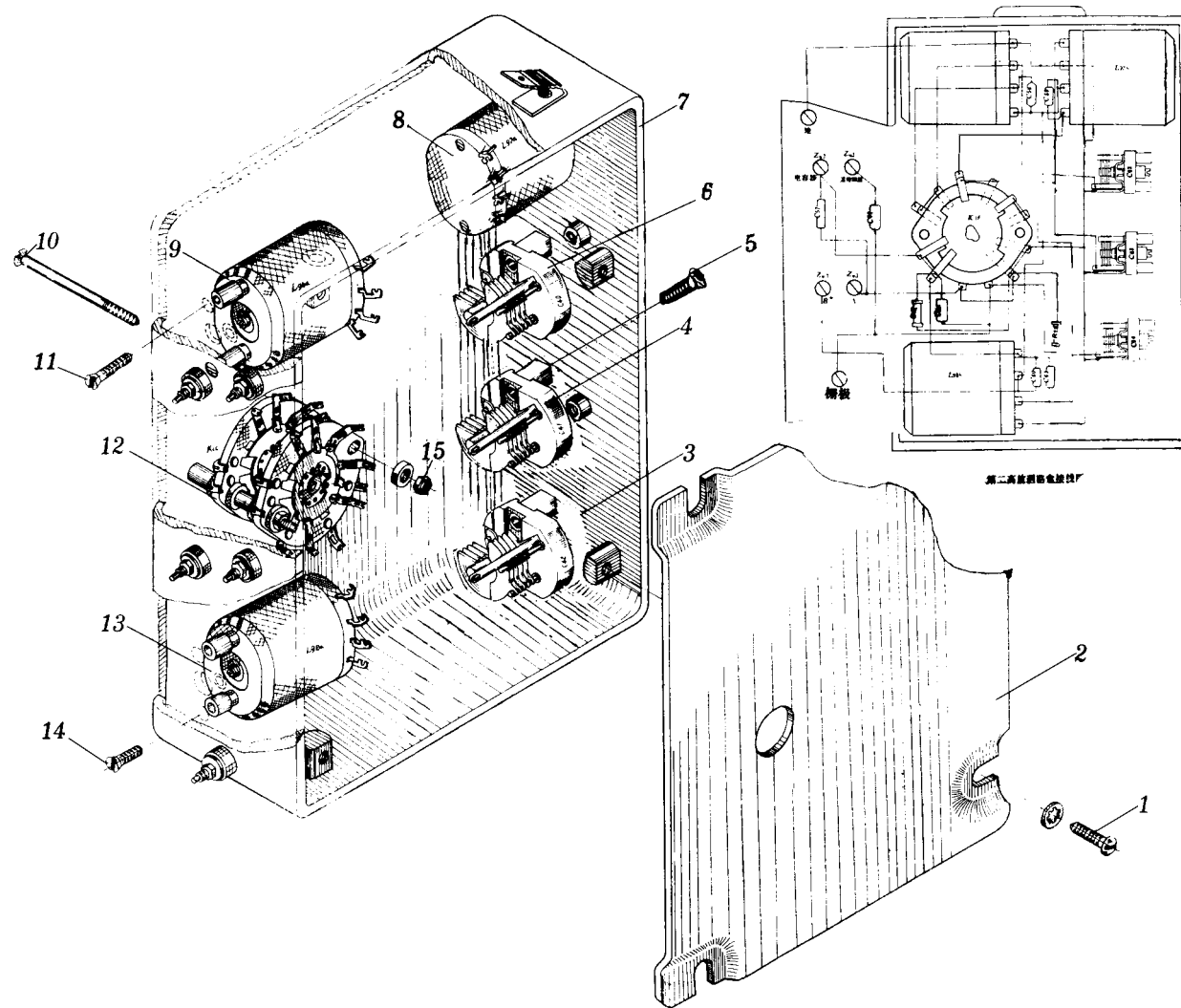
插图 Fig.		名称 Nomenclature	件号 Part No.	件数 Qty	详见图号 Ref. Fig. No.	材料 Material	备注 Remarks
图号 No.	图位编号 Loc. No.						
(3-3-10)	C60	电容器	CCM-G-2-Q-47-I	1		成件	
		Ditto				Ditto	
	C61	电容器	CCM-G-1-Q-4.7-±0.4	1		成件	
		Ditto				Ditto	
	C65	电容器	CY-2-500-B-100-I	1		成件	
		Ditto				Ditto	
	C66	电容器	CCM-G-1-Q-5.6-±0.4	1		成件	
		Ditto				Ditto	
	C67	电容器	CCD-G-1-H-24-I	1		成件	
		Ditto				Ditto	
	Zu3	接线柱		6		组合件	
		Terminal strip				Assembly	
		焊柱	LZ7.732.012	6		H62	
		Welding rod					
垫圈		E7.860.052	12		陶瓷		
Washer					Ceramics		
	垫圈	LZ8.942.000	12		L6-M		
	Washer						



图 3-3-11 第一高放回路盒

Fig.3-3-11 First high-frequency amplifier return circuit box

插图 Fig.		名称 Nomenclature	件号 Part No.	件数 Qty	详见图号 Ref. Fig. No.	材料 Material	备注 Remarks
图号 No.	图位编号 Loc. No.						
(3-3-10)		螺母 Nut	BM3GB54-H62	12		标准件 Standard part	
3-3-11		第一高放回路盒 First high-frequency amplifier return circuit box	LZ2.062.008				
	1	螺钉 Screw	M3×8GB66-Y12	4		标准件 Ditto	
		垫圈 Washer	3GB861-65Mn	4		标准件 Standard part	
	2	隔离罩底板 Space cover bed plate	LZ8.613.002	1		L6-Y	
	3	补偿电容器 Compensating capacitor	LZ4.652.000	1		组合件 Assembly	C42
	4	补偿电容器 Ditto	LZ4.652.000	1		组合件 Ditto	C41
	5	螺钉 Screw	M3×8GB68-Y12	6		标准件 Standard part	

插图 Fig.		名称 Nomenclature	件号 Part No.	件数 Qty	详见图号 Ref. Fig. No.	材料 Material	备注 Remarks
图号 No.	图位编号 Loc. No.						
(3-3-11)	6	补偿电容器 Compensating capacitor	LZ4.652.000	1		组合件 Assembly	C40
	7	带装配件的隔离罩 Spacer cover with assembly	LZ6.430.014	1		组合件 Assembly	
	8	线圈 Coil	LZ5.062.037	1		组合件 Assembly	L97a
	9	线圈 Coil	LZ5.062.036	1		组合件 Assembly	L96a
	10	螺钉 Screw	M3×32GB68-Y12	2		标准件 Standard part	
	11	螺钉 Screw	M3×8GB68-Y12	4		标准件 Standard part	
	12	波段开关片组 Channel switch	LZ6.600. ⁰⁰⁴ ₀₁₁	1		组合件 Assembly	K _{1c} -1-2
	13	线圈 Coil	LZ5.062.038	1		组合件 Assembly	L98a
	14	螺钉 Screw	M3×12GB68-Y12	2		标准件 Standard part	

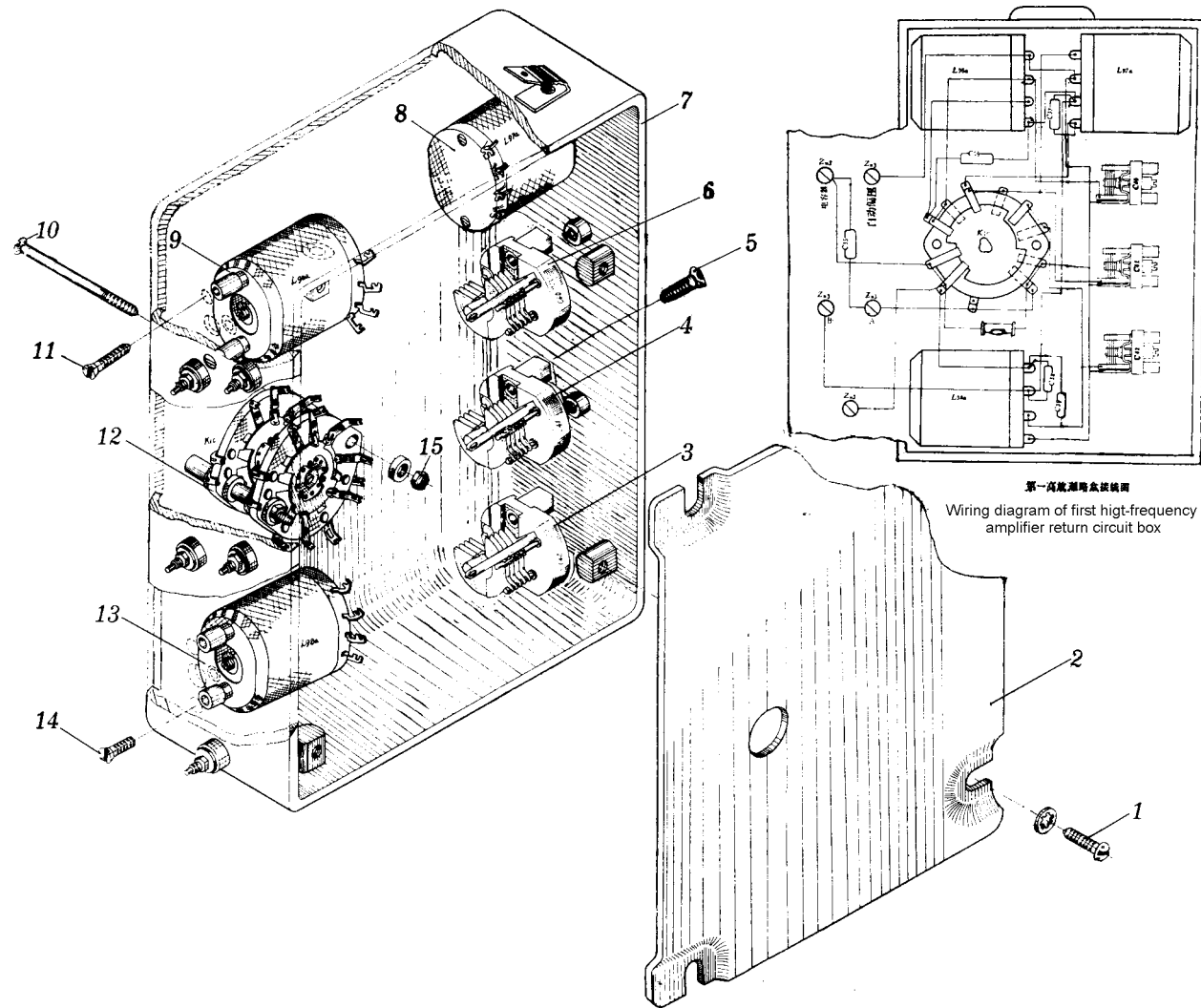
插图 Fig.		名称 Nomenclature	件号 Part No.	件数 Qty	详见图号 Ref. Fig. No.	材料 Material	备注 Remarks
图号 No.	图位编号 Loc. No.						
(3-3-11)	15	螺母	BM3GB52-Y12	2		标准件	
		Nut				Ditto	
	C35	垫圈 3×1	NE0.894.012	8		酚醛纸板	
						Washer 3×1	
	C36	电容器	CCM-G-1-Q-15- II	1		成件	
						Capacitor	
	C37	电容器	CY-2-500-B-240-I	1		成件	
						Ditto	
	C38	电容器	CY-2-500-B-100- I	1		成件	
						Capacitor	
	C39	电容器	CCM-G-2-Q-47-I	1		成件	
						Ditto	
	C43	电容器	CCM-G-I-Q-4.7-±0.4	1		成件	
						Ditto	
Zu3	接线柱	CCD-G-1-H-24-I	1		成件		
					Ditto		Ditto
		接线柱	5		组合件		
		Terminal strip			Assembly		

插图 Fig.		名称 Nomenclature	件号 Part No.	件数 Qty	详见图号 Ref. Fig. No.	材料 Material	备注 Remarks	
图号 No.	图位编号 Loc. No.							
(3-3-11)		垫圈 Washer	E7.860.052	10		陶瓷 Ceramics		
		焊柱 Welding rod	LZ7.732.012	5		H62		
		螺母 Nut	BM3GB54-H62	10		标准件 Standard part		
		垫圈 Washer	LZ8.942.000	10		L6-M		
3-3-12		天线回路盒 Antenna return circuit box	LZ2.062.007					
		1 带装配件的隔离罩 Spacer cover with assembly	LZ6.430. ⁰¹⁵ ₀₀₄	1		组合件 Assembly		
		2 波段开关片组 Channel switch	LZ6.600. ⁰⁰⁷ ₀₁₁	1		组合件 Ditto		
		3 螺钉 Screw	M3×45GB68-Y12	2		标准件 Standard part		



图 3-3-12 天线回路盒

Fig.3-3-12 Antenna return circuit box

插图 Fig.		名称 Nomenclature	件号 Part No.	件数 Qty	详见图号 Ref. Fig. No.	材料 Material	备注 Remarks
图号 No.	图位编号 Loc. No.						
(3-3-12)	4	螺钉 Screw	M3×12GB68-Y12	4		标准件 Ditto	
	5	线圈 Coil	LZ5.062.033	1		组合件 Assembly	L93
	6	线圈 Coil	LZ5.062.034	1		组合件 Ditto	L94
	7	螺钉 Screw	M3×8GB68-Y12	6		标准件 Standard part	
	8	补偿电容器 Compesating capacitor	LZ4.652.000	1		组合件 Assembly	C25
	9	补偿电容器 Ditto	LZ4.652.000	1		组合件 Ditto	C26
	10	补偿电容器 Ditto	LZ4.652.000	1		组合件 Ditto	C27
	11	氖灯 Neon light	WN-3	1		成件 Finished product	
	12	线圈 Coil	LZ5.062.035	1		组合件 Assembly	

插图 Fig.		名称 Nomenclature	件号 Part No.	件数 Qty	详见图号 Ref. Fig. No.	材料 Material	备注 Remarks
图号 No.	图位编号 Loc. No.						
(3-3-12)	13	隔离罩底板 Spacer cover bed plate	LZ8.613.002	1		L6-Y	L95
	14	螺钉 Screw	M3×8GB66-Y12	4		标准件 Standard part	
		垫圈 Washer	3GB861-65Mn	4		标准件 Standard part	
	15	螺母 Nut	BM3GB52-Y12	2		标准件 Ditto	
		垫圈 3×1 Washer 3×1	NE0.894.612	12		酚醛纸板 Phenolies plate	
	C23	电容器 Capacitor	CY-2-500-A-1000- II	1		成件 Finished product	
	C24	电容器 Ditto	CCD-G-1-Q-30- I	1		成件 Ditto	
	C28	电容器 Ditto	CCD-G-1-H-10- I	1		成件 Ditto	
	C129	电容器 Ditto	CCD-G-1-H-4.7±0.4	1		成件 Ditto	

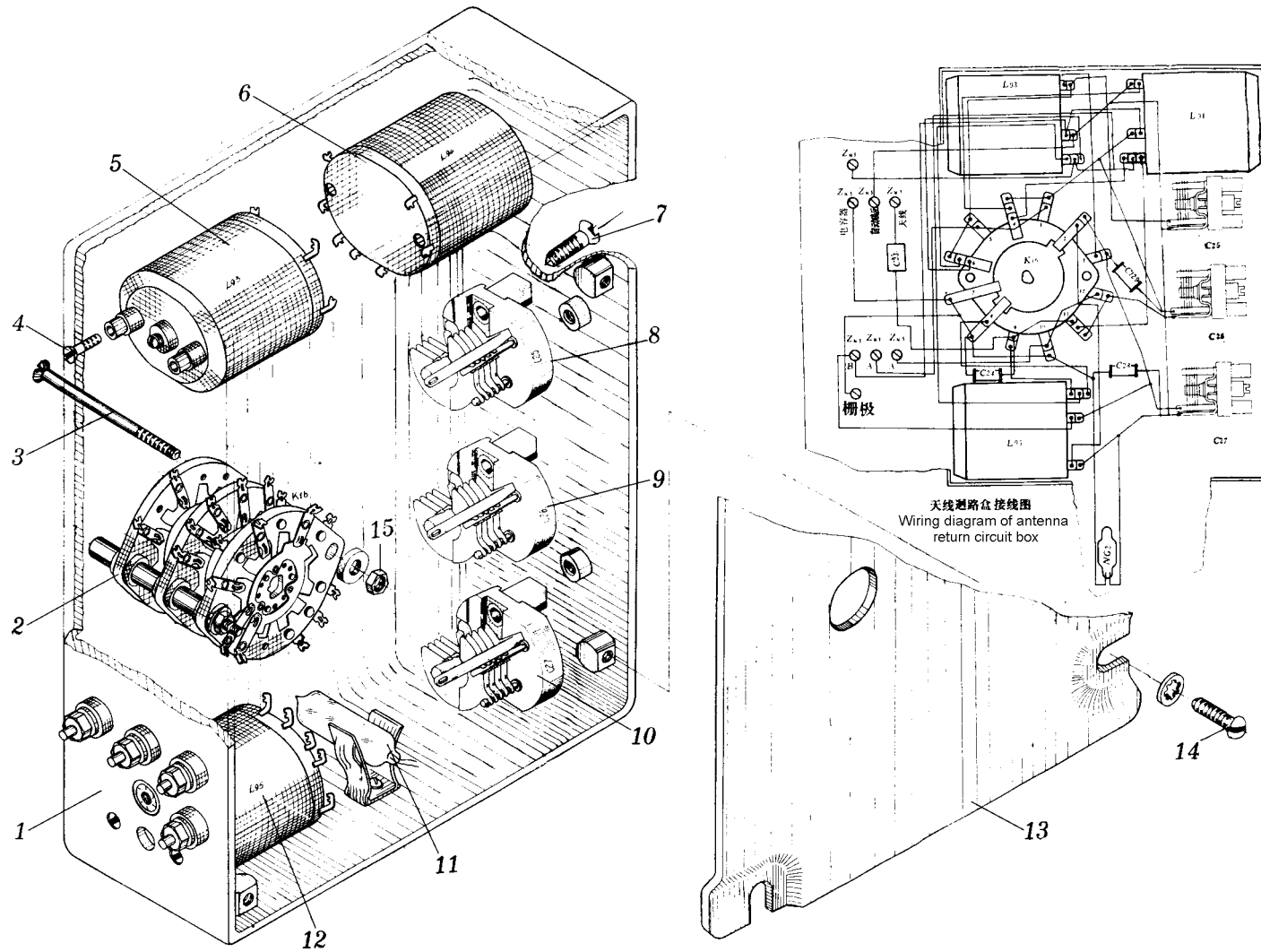
插图 Fig.		名称 Nomenclature	件号 Part No.	件数 Qty	详见图号 Ref. Fig. No.	材料 Material	备注 Remarks
图号 No.	图位编号 Loc. No.						
(3-3-12)	Zu3	接线柱 Terminal strip		8		组合件 Assembly	
		垫圈 Washer	E7.860.052	16		陶瓷 Ceramics	
		焊柱 Welding rod	LZ7.732.012	8		H62	
		垫圈 Washer	LZ8.942.000	16		L6-M	
		螺母 Nut	BM3GB54-H62	16		标准件 Standard part	
		带游标的五连可变电容器 Five connection variable capacitor with slider	LZ4.652.002	1		组合件 Assembly	
		轴套 Shaft sleeve	LZ8.220.010	1		Y12	
3-3-13	1	轴套 Shaft sleeve	LZ8.220.010	1		Y12	
	2	连轴的蜗杆 Worm with shaft	LZ6.374.000	1		组合件 Assembly	



图 3-3-13 带游标的五连可变电容器

Fig.3-3-13 Five connection variable capacitor with slider

插图 Fig.		名称 Nomenclature	件号 Part No.	件数 Qty	详见图号 Ref. Fig. No.	材料 Material	备注 Remarks	
图号 No.	图位编号 Loc. No.							
(3-3-13)	3	轴承 Rearing	D1000095	1		成件 Finished product		
		带弹簧的齿轮 Gear with spring	LZ6.370.002	1		组合件 Assembly		
		齿轮 Gear	LZ8.413.004	1		HPb59-1		
			齿轮 Gear	LZ8.413.005	1		HPb59-1	
			弹簧 Spring	LZ8.247.000	1		I组 ϕ 1.3 Group I ϕ 1.3	
	4	螺钉 Screw	M3×6GB73-45	2		标准件 Standard part		
	5	螺钉 Screw	M3×6GB65-Y12	3		标准件 Ditto		
	6	带轴套的座 Seat with shaft sleeve	LZ6.120.008	1		组合件 Assembly		
		游标座 Slider seat	LZ8.060.000	1		ZL7		

插图 Fig.		名称 Nomenclature	件号 Part No.	件数 Qty	详见图号 Ref. Fig. No.	材料 Material	备注 Remarks
图号 No.	图位编号 Loc. No.						
(3-3-13)	7	螺栓 Bolt	LZ8.926.001	1		Y12	
	8	带齿轮及拨片的轴 Shaft with gear and driving piece		1		组合件 Assembly	
		带销的拨杆 Driving lever with pin	LZ6.360.000	1		组合件 Assembly	
		拨片的轴 Driving piece shaft	LZ8.300.009	1		Y12	
	9	齿轮 Gear	LZ8.413.003	1		HPb59-1	
		五连可变电容器 Five connection variable capacitor		1		组合件 Assembly	C7a~C7c
		动片组 Movable piece assembly	LZ5.607.004	1		组合件 Ditto	
		定片组 Fixed piece assembly	LZ5.607.002	1		组合件 Ditto	

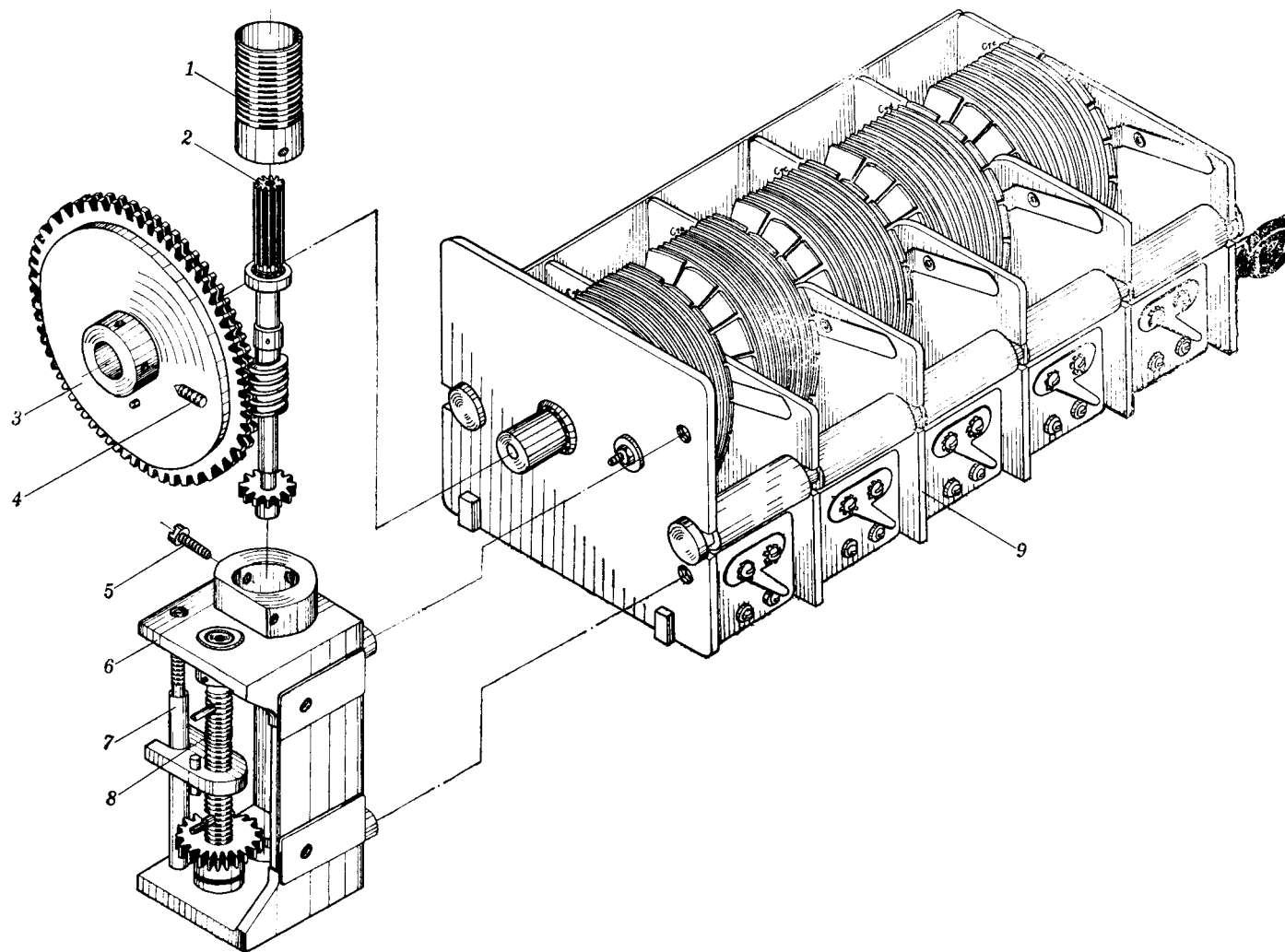
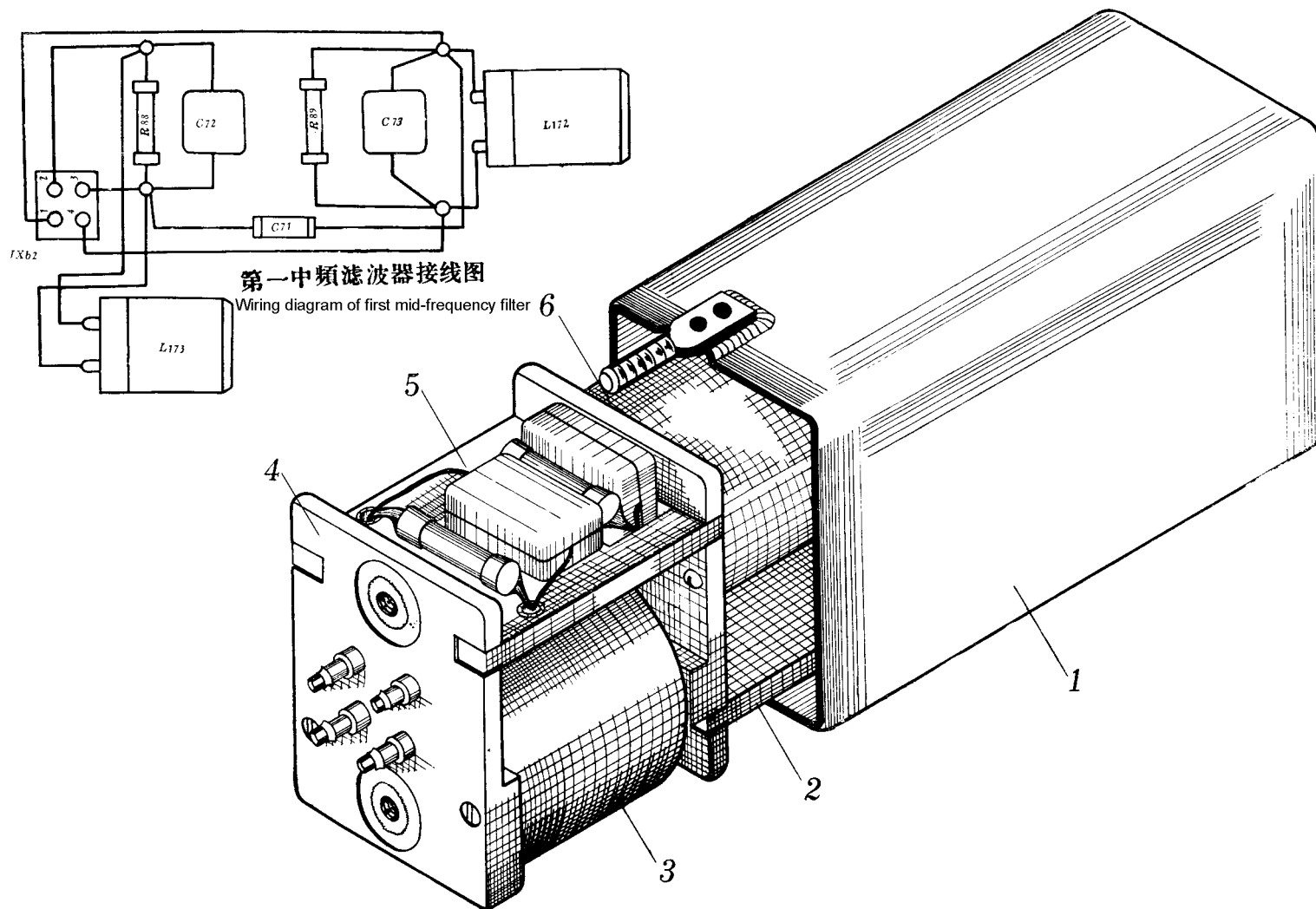

第一中頻濾波器接線圖

Wiring diagram of first mid-frequency filter

图 3-3-14 带罩的第一中频滤波器

Fig.3-3-14 First mid-frequency filter with cover

插图 Fig.		名称 Nomenclature	件号 Part No.	件数 Qty	详见图号 Ref. Fig. No.	材料 Material	备注 Remarks
图号 No.	图位编号 Loc. No.						
3-3-14		带罩的第一中频滤波器 First mid-frequency filter with cover	LZ2.067.004	1		组合件 Ditto	
	1	带脚的隔离罩 Spacer cover with pin	LZ6.430.018	1		组合件 Ditto	
	2	板 Plate	LZ7.834.013	1		纸胶版 3023 Gummed paper board	
	3	带外壳和板的线圈 Coil with shell and plate	LZ5.067.020	1		组合件 Assembly	L173
	4	接线板 Terminal plate	LZ6.670.014	1		组合件 Ditto	JXb2
	5	带电容器的板 Plate with capacitor	LZ6.670.006	1		组合件 Ditto	
		板 Plate	LZ6.670.005	1		组合件 Ditto	
		电容器 Capacitor	CY-2-500-D-270±20%	1		成件 Finished product	C72
		电容器 Ditto	CY-2-500-D-270±20%	1		成件 Ditto	C73

插图 Fig.		名称 Nomenclature	件号 Part No.	件数 Qty	详见图号 Ref. Fig. No.	材料 Material	备注 Remarks
图号 No.	图位编号 Loc. No.						
(3-3-14)	6	电阻器	RT-0.25-1M Ω \pm 5%	1		成件	R88
		Resistor				Ditto	
		电阻器	RT-0.25-1M Ω \pm 5%	1		成件	R89
		Resistor				Finished product	
		带外壳和板的线圈	LZ5.067.003	1		组合件	L172
	C71	电容器	CCM-G-1-Q-8 \pm 10%	1		成件	
		Capacitor				Finished product	
3-3-15	1	带罩的抑制滤波器	LZ2.067.002	1		组合件	
		Inhibitory filter with cover				Assembly	
		带脚的隔离罩	LZ6.430.007	1		组合件	
		Spacer cover with pin				Ditto	
		带外壳和板的线圈	LZ5.067.011	1		组合件	L180
		Coil with shell and plate				Ditto	
	3	带电容器的板	LZ6.670.018	1		组合件	
		Plate with capacitor				Ditto	



图 3-3-15 带罩的抑制滤波器
Fig.3-3-15 Inhibitory filter with cover



图 3-3-16 环状天线
Fig.3-3-16 Loop antenna

插图 Fig.		名称 Nomenclature	件号 Part No.	件数 Qty	详见图号 Ref. Fig. No.	材料 Material	备注 Remarks	
图号 No.	图位编号 Loc. No.							
(3-3-15)		电容器 Capacitor	CY-3-500-B-5100±2%	1		成件 Finished product	C44	
	4	接线板 Terminal plate	LZ6.670.014	1		组合件 Assembly	JXB2	
	5	带外壳和板的线圈 Coil with shell and plate	LZ5.067.012	1		组合件 Ditto	L181	
	6	带电容器的板 Plate with capacitor	LZ6.6670.019	1		组合件 Ditto		
			电容器 Capacitor	CY-3-500-B-5100±2%	1		成件 Finished product	C30
			环状天线 Loop antenna	LZ2.090.000	1		组合件 Assembly	
3-3-16	1	带保护罩的环状天线 Loop antenna with protecting cover	LZ5.090.001	1		组合件 Ditto		
	2	带接触环的轴 Shaft with contacting ring	LZ6.309.000	1		组合件		

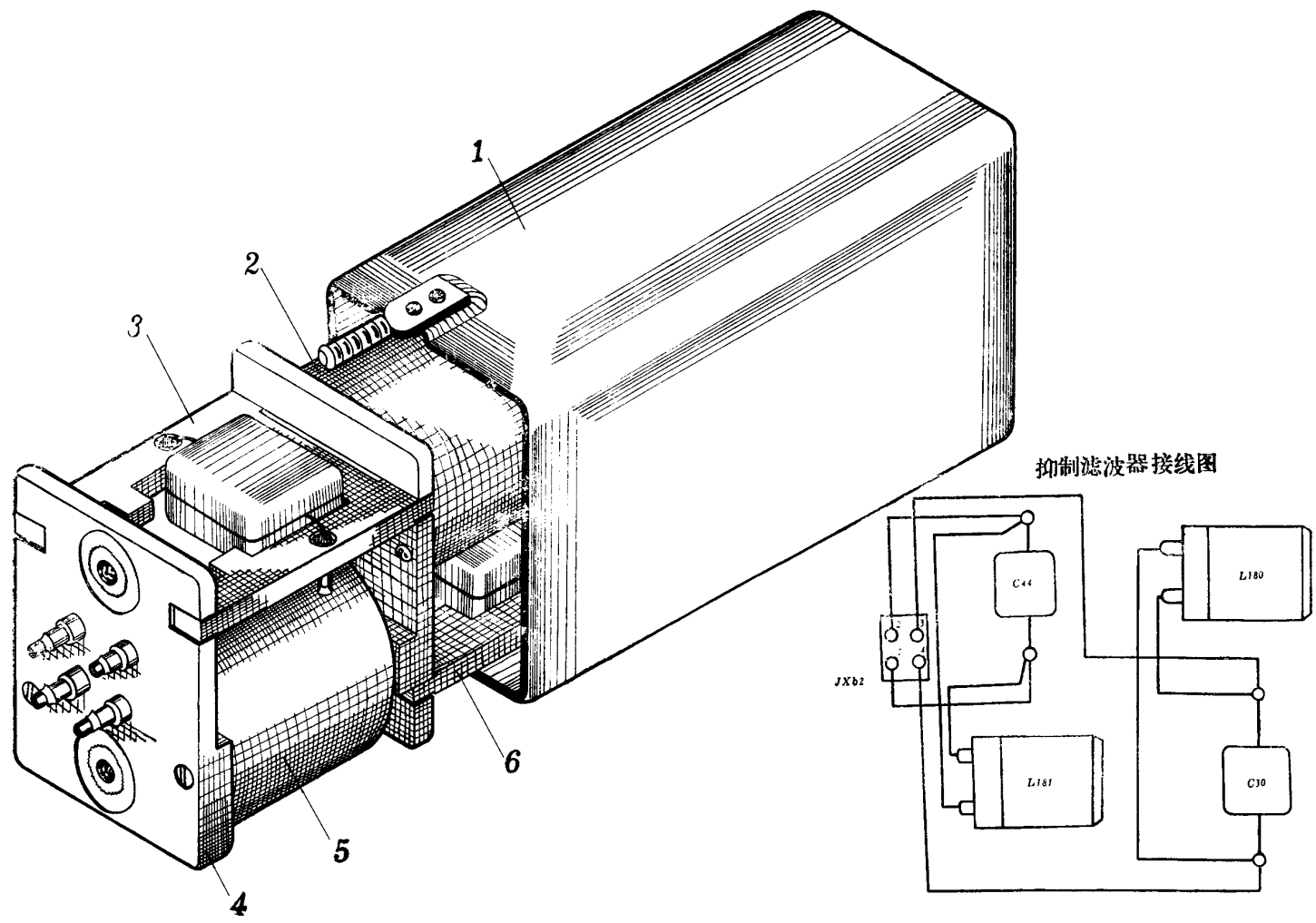
插图 Fig.		名称 Nomenclature	件号 Part No.	件数 Qty	详见图号 Ref. Fig. No.	材料 Material	备注 Remarks
图号 No.	图位编号 Loc. No.						
(3-3-16)	3	带底座的轴	LZ6.306.004	1		组合件	
		Shaft with bed seat				Ditto	
		底座	LZ8.060.001	1		ZL7	
		Bed seat					
		滚珠轴承	F203GB276-64	1		成件	
		Ball bearing				Finished product	
		齿轮	LZ8.413.002	1		ZHSi2	
		Gear					
		压塑的接触环	LZ6.613.000	1		组合件	
		Pressing plastic contacting ring				Assembly	
		接触环	LZ7.722.008	1		AgCu10	
		Contacting ring					
		带衬垫的底座		1		组合件	
		Bed with gasket				Assembly	
底座	LZ8.050.000	1		LY10			
Bed seat							
垫片	LZ8.683.000	1		橡胶板			
Gasket				Rubber plate 1152			

插图 Fig.		名 称 Nomenclature	件 号 Part No.	件数 Qty	详见图号 Ref. Fig. No.	材 料 Material	备 注 Remarks
图号 No.	图位编号 Loc. No.						
(3-3-16)		支柱 Support	LZ8.120.000	3		Y12	
	4	减速器 Speed reducer	LZ6.332.001	1	3-3-17	组合件 Assembly	
	5	螺钉 Screw	M3×16GB66-Y12	8		标准件 Standard part	
	6	螺钉 Screw	M4×12GB66-Y12	3		标准件 Ditto	
		垫圈 Washer	4GB861-65Mn	3		标准件 Ditto	
	7	插座套 Socket sleeve	LZ8.230.005	2		LY11-M	
	8	带插脚的板 Plate with pin	LZ6.672.002	1		组合件 Assembly	
	9	螺母 Nut	BM3GB52-Y12	8		标准件 Standard part	
		垫圈 Washer	3GB861-65Mn	8		标准件 Standard part	

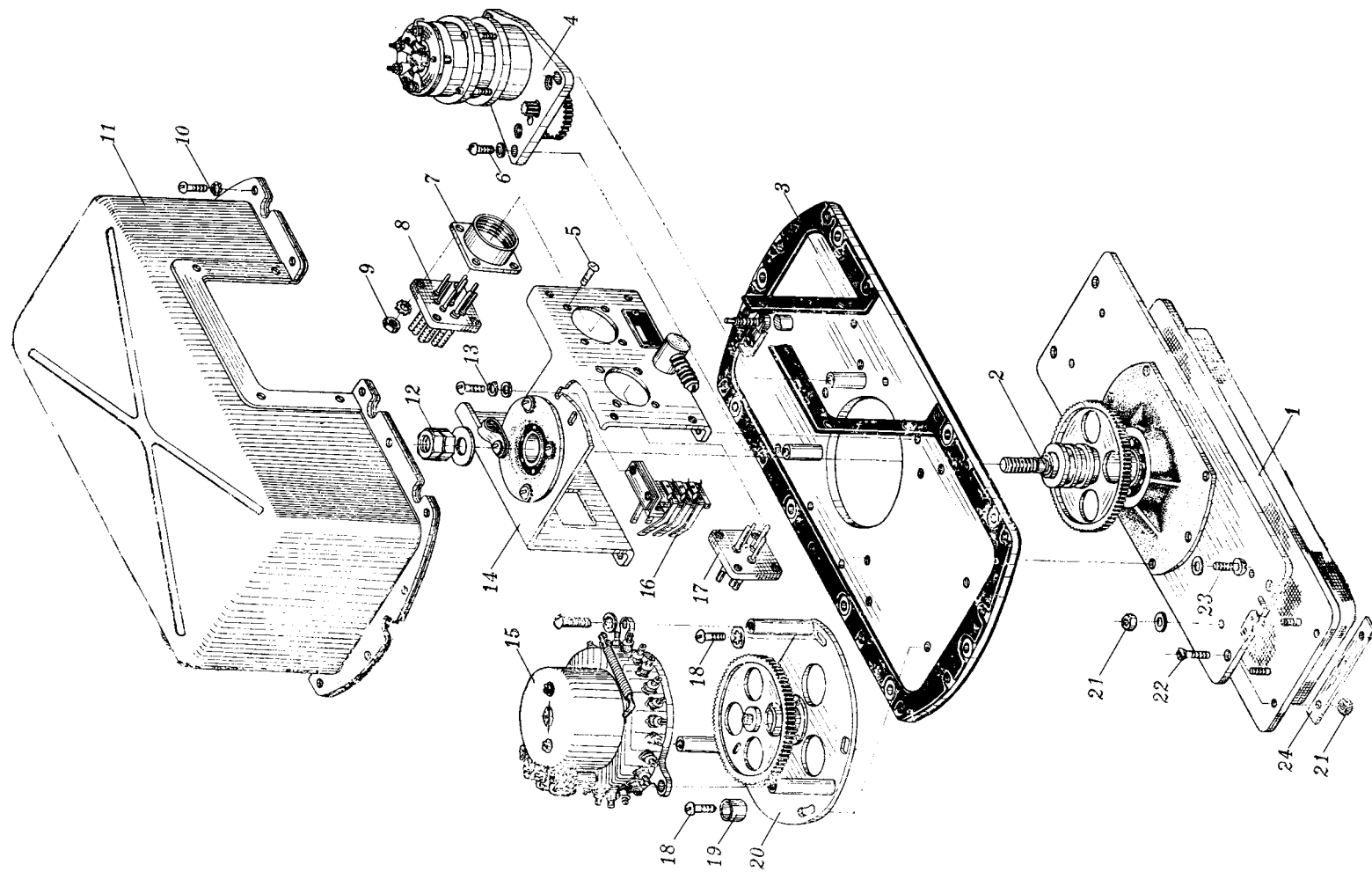
插图 Fig.		名称 Nomenclature	件号 Part No.	件数 Qty	详见图号 Ref. Fig. No.	材料 Material	备注 Remarks
图号 No.	图位编号 Loc. No.						
(3-3-16)	10	螺钉 Screw	LZ8.902.008	18		10	
		垫圈 Washer	4GB861-65Mn	18		标准件 Standard part	
	11	带衬板的外壳 Shell with welt		1		组合件 Assembly	
		外壳 Shell	LZ6.430.002	1		组合件	
		衬板 Welt	LZ8.604.001	1		L6-Y	
		衬板 Welt	LZ8.604.002	1		L6-Y	
	12	螺母 Nut	BM10GB54-Y12	2		标准件 Standard part	
		垫圈 Washer	10GB848-20	1		标准件 Ditto	
	13	螺钉 Screw	M3×10GB66-Y12	2		标准件 Ditto	

插图 Fig.		名 称 Nomenclature	件 号 Part No.	件数 Qty	详见图号 Ref. Fig. No.	材 料 Material	备 注 Remarks
图号 No.	图位编号 Loc. No.						
(3-3-16)	14	垫圈	3GB848-20	2		标准件	
		Washer				Ditto	
		垫圈	3GB861-65Mn	2		标准件	
		Washer				Ditto	
		带底座的固定罩		1		组合件	
		Fixing cover with bed seat				Assembly	
		固定罩	LZ8.667.015	1		10Y	
		Fixing cover					
		底座	LZ8.060.002	1		ZL7	
		Bed seat					
	单列径向滚珠轴承	F200GB276-64	1		成件		
	Single radial ball bearing				Finished product		
	管子接头	LZ8.652.000	1		ZHSi2		
	Pipe connector						
15	罗差补偿器	LZ2.527.000	1	3-3-19	组合件		
	Magnetic compensator				Assembly		
16	带角铁的绝缘板	LZ6.672.000	1		组合件		
	Insula-ting plate with angle				Assembly		

插图 Fig.		名称 Nomenclature	件号 Part No.	件数 Qty	详见图号 Ref. Fig. No.	材料 Material	备注 Remarks
图号 No.	图位编号 Loc. No.						
(3-3-16)	17	带簧片的绝缘板	LZ6.672.003	1		组合件	ch-3
		Insulating plate with spring				Ditto	
	18	带插脚的板	LZ6.672.009	1		组合件	
		Plate with pin				Ditto	
	19	螺钉	LZ8.902.008	4		10	
		垫圈	4GB861-65Mn	4		标准件	
		Washer				Standard part	
	20	垫圈	4GB848-20	4		标准件	
		Washer				Ditto	
	19	杯行件	LZ8.210.004	2		H62-R	
		Cup part					
	20	带齿轮的底座	LZ6.120.000	1		组合件	
Bed seat with gear				Assembly			
带轴套和支柱的底座		LZ6.120.002	1	组合件			
	Bed seat with shaft sleeve & support			Ditto			
	齿轮	LZ8.413.000	1	ZHSi2			
	Gear						

插图 Fig.		名 称 Nomenclature	件 号 Part No.	件数 Qty	详见图号 Ref. Fig. No.	材 料 Material	备 注 Remarks		
图号 No.	图位编号 Loc. No.								
(3-3-16)	21	单列向心滚珠轴承 Single centripetal ball bearing	D100095	2		成件 Finished product			
		螺母 Nut	BM4GB52-H62	8		标准件 Standard part			
		垫圈 Washer	4GB861-65Mn	4		标准件 Ditto			
		22	螺钉 Screw	M4×16GB68-H62		4	标准件 Ditto		
		23	螺钉 Screw	M4×8GB66-Y12		6	标准件 Ditto		
			垫圈 Washer	4GB861-65Mn		6	标准件 Ditto		
		24	板 Plate	LZ8.600.050		2	LY-11		
		3-3-17		带电机的减速器 Speed reducer with motor	LZ6.332.000	1		组合件 Assembly	



图 3-3-17 带电机的减速器

Fig.3-3-17 Speed reducer with motor

插图 Fig.		名称 Nomenclature	件号 Part No.	件数 Qty	详见图号 Ref. Fig. No.	材料 Material	备注 Remarks	
图号 No.	图位编号 Loc. No.							
(3-3-17)	1	带齿轮的小电动机	LZ5.115.000	1	3-3-18	组合件		
		Small electric motor with gear				Assembly		
		电动机	DRR-627	1		成件		
			电动机					Finished product
			齿轮	LZ8.470.003		1		Y12
			Gear					
		2	带支柱的底座	LZ6.120.003		1		组合件
			Bed seat with support					Assembly
		3	垫圈	3GB93-65Mn		3		标准件
			Washer					Standard part
		4	螺钉	M3×8GB65-Y12		1		标准件
			Screw					Ditto
		螺钉	M3×10GB65-Y12	2	标准件			
		Screw			Ditto			
	5	齿轮	LZ6.370.001	1	组合件			
		Gear			Assembly			
		轴承	D23GB276-64	2	成件			
		Bearing			Finished product			

插图 Fig.		名称 Nomenclature	件号 Part No.	件数 Qty	详见图号 Ref. Fig. No.	材料 Material	备注 Remarks
图号 No.	图位编号 Loc. No.						
(3-3-17)		连轴的齿轮 Gear with shaft	LZ8.470.002	1		Y12	
		齿轮 Gear	LZ8.413.001	1		HPb59-1	
	6	底板 Bed plate	LZ8.070.004	1		L6-Y	
	7	螺钉 Screw	M3×8GB66-Y12	3		标准件 Standard part	
	8	盖 Cap	LZ8.050.001	2		2Cr18Ni9	
	9	垫圈 Washer	LZ8.942.008	2		H62	
	10	螺钉 Screw	M3×4GB66-Y12	2		标准件 Ditto	
	11	螺钉 Screw	M4×10GB67-Y12	3		标准件 Ditto	
	12	垫圈 Washer	4GB97-20	3		标准件 Standard part	

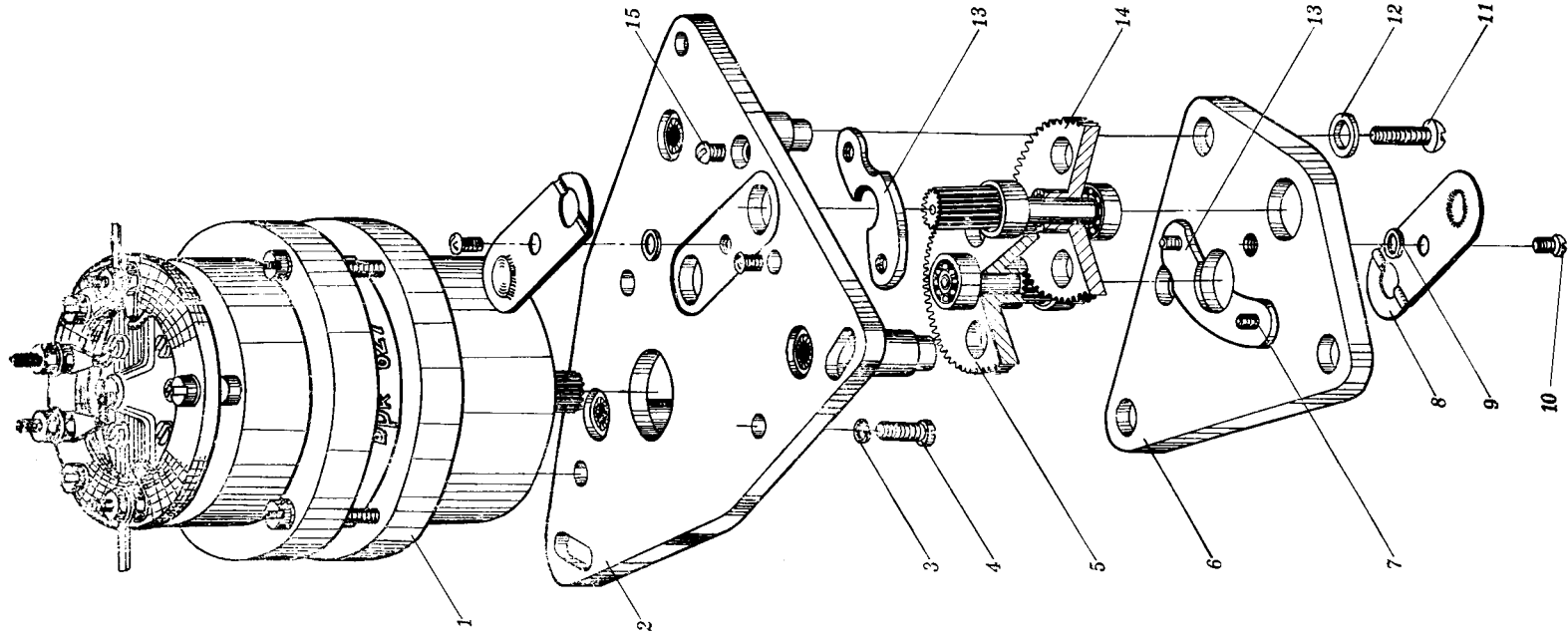
插图 Fig.		名称 Nomenclature	件号 Part No.	件数 Qty	详见图号 Ref. Fig. No.	材料 Material	备注 Remarks
图号 No.	图位编号 Loc. No.						
(3-3-17)	13	定位板 Locating plate	LZ8.366.003	2		20	
	14	齿轮 Gear	LZ6.370.000	1		组合件 Assembly	
		轴承 Bearing	D23GB276-64	2		成件 Finished part	
		连轴的齿轮 Gear with shaft	LZ8.470.001	1		40	
		齿轮 Gear	LZ8.413.001	1		HPb59-1	
	15	螺钉 Screw	M3×6GB67-Y12	1		标准件 Standard part	
	3-3-18		二相交流伺服电动机 Two-phase A.C servo motor	DRK-627	1		成件 Finished product
1		螺母 Nut	BM3GB52-HPb59-1	8		标准件 Standard part	



图 3-3-18 二相交流伺服电动机 DRK-627
 Fig.3-3-18 Two-phase A.C servo motor DRK-627

插图 Fig.		名称 Nomenclature	件号 Part No.	件数 Qty	详见图号 Ref. Fig. No.	材料 Material	备注 Remarks
图号 No.	图位编号 Loc. No.						
(3-3-18)	2	螺钉 Screw	BM3×10GB65-Y12	6		标准件 Ditto	
	3	接线头 Terminal connector	8EC.551.000	4		T2	
	4	弹簧垫圈 Spring washer	3GB92-65Mn	15		标准件 Ditto	
	5	接线板 Terminal plate	8EC.064.001	1		酚醛压塑料 4330-2 Phenolics 433-2	
	6	螺钉 Screw	BM3×12GB68-HPb59-1	4		标准件 Standard Part	
	7	螺钉 Screw	BM3×8GB65-Y12	6		标准件 Ditto	
	8	盖 Cap	8EC.307.000	1		L6	
	9	螺钉 Screw	BM3×20GB65-Y12	3		标准件 Standard product	
	10	专用螺帽 Special nut	5EC.852.000	1		组合件 Assembly	

插图 Fig.		名称 Nomenclature	件号 Part No.	件数 Qty	详见图号 Ref. Fig. No.	材料 Material	备注 Remarks
图号 No.	图位编号 Loc. No.						
(3-3-18)	11	垫圈 Washer	8EC.959.000	1		H62	
	12	前端盖 Front end cover	8EC.017.000	1		ZL7	
	13	轴承 Bearing	E23	2		成件 Finished product	
	14	弹簧垫圈 Spring washer	8EC.953.000	1		QSn6.5-0.1	
	15	内定子装配 Inner stator assembly	5EC.663.001	1		组合件 Assembly	
		内定子铁心 Inner stator iron core	EC6.662.207	1		组合件 Ditto	
		基座 Base seat		1		ZL7	
	16	转子装配 Rotor assembly	5EC.674.001	1		组合件 Ditto	
		转子杯 Rotor cup	8EC.268.000	1		T2	

插图 Fig.		名称 Nomenclature	件号 Part No.	件数 Qty	详见图号 Ref. Fig. No.	材料 Material	备注 Remarks
图号 No.	图位编号 Loc. No.						
(3-3-18)	17	转轴 Rotation shaft	8EC.200.001	1		45	
		专用螺帽 Special nut	8EC.852.000	1		LY11	
		垫圈 Washer	8EC.950.003	2		L6	
		外定子装配 Outer stator assembly	5EC.670.001	1		组合件 Assembly	
		外定子铁心装配 Outer stator iron core assembly	5EC.672.002	1		组合件 Assembly	
		槽楔 Slot wedge	8EC.783.076	12		酚醛布板 323 Phenolies cloth plat 323	
	18	引线 Lead wire	8EC.516.000	1		JACL-2	
		名牌 Name plate	8EC.860.001	1		LY12	
		19	后端盖装配 Rear end cap assembly	5EC.017.000	1		组合件 Assembly

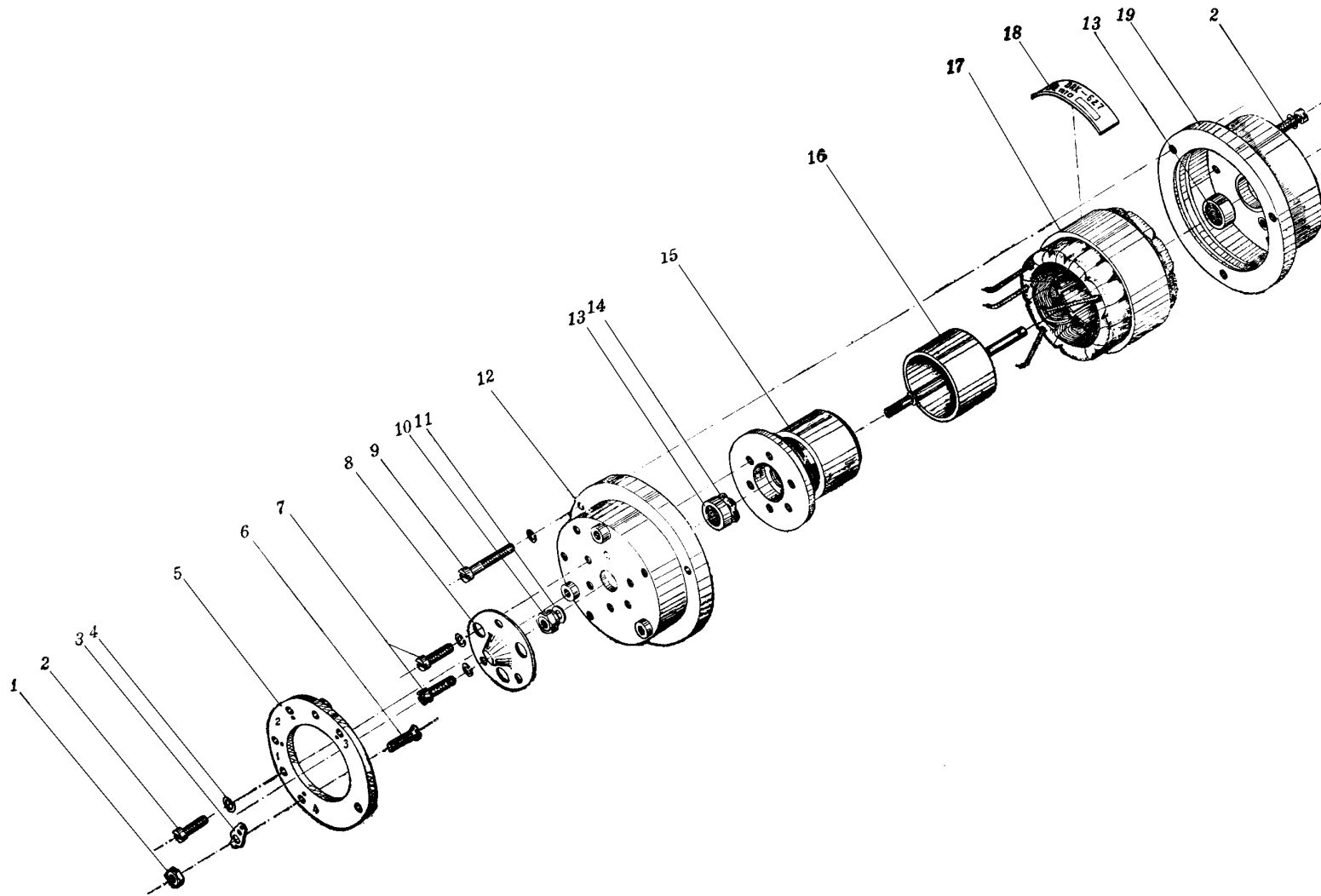

图 3-3-19 罗差补偿器

Fig.3-3-19 Magnetic compensator

插图 Fig.		名称 Nomenclature	件号 Part No.	件数 Qty	详见图号 Ref. Fig. No.	材料 Material	备注 Remarks
图号 No.	图位编号 Loc. No.						
(3-3-18)		后端盖 Rear end cap	8EC.017.001	1		ZL7	
		过滤器 Filter	5EC.433.000	1		组合件 Assembly	
3-3-19		罗差补偿器 Magnetic compensator	LZ2.527.000	1		组合件 Assembly	
	1	滚纹螺钉 Thread screw	LZ8.910.000	1		Y12	
	2	长板 Long plate	LZ8.667.011	1		L6-Y	
	3	指针 Pointer	LZ6.057.000	1		组合件 Assembly	
	4	螺母 Nut	BM3GB54-Y12	4		标准件 Standard part	
	5	螺钉 Screw	LZ8.902.006	1		Y12	

插图 Fig.		名称 Nomenclature	件号 Part No.	件数 Qty	详见图号 Ref. Fig. No.	材料 Material	备注 Remarks
图号 No.	图位编号 Loc. No.						
(3-3-19)	6	底板 Bed plate	LZ8.600.021	1		10Y	
	7	板 Plate	LZ8.600.022	2		H62-Y	
		板 Plate	LZ8.600.014	2		H62-Y	
	8	滚柱 Roller	LZ8.253.001	4		HPb59-1	
	9	支柱 Support	LZ8.130.176	4		Y12	
	10	刻度盘 Scale	LZ7.021.00	1		L6-Y	
	11	专用起子 Special driver	LZ6.489.001	1		组合件 Assembly	
	12	带钢带的外壳 Shell with steel belt	LZ6.110.001	1		组合件 Assembly	
		带专用螺套的外壳 Shell with special thread sleeve	LZ6.110.00	1		组合件 Assembly	

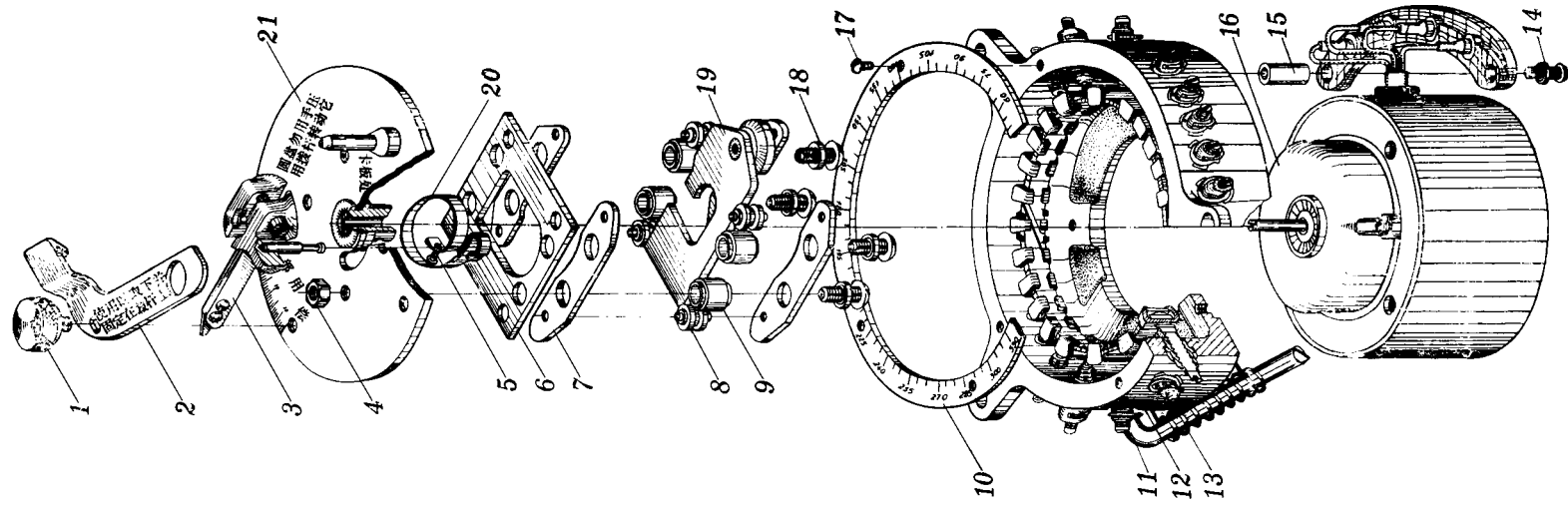
插图 Fig.		名称 Nomenclature	件号 Part No.	件数 Qty	详见图号 Ref. Fig. No.	材料 Material	备注 Remarks
图号 No.	图位编号 Loc. No.						
(3-3-19)		钢带 Steel belt	LZ8.610.001	1		T10A-I	
	13	拉簧 Tension spring	LZ8.380.002	1		I组 Group I	
	14	螺钉 Screw	M3×25GB66-Y12	2		标准件 Standard part	
		垫圈 Washer	3GB97-Y12	2		标准件 Ditto	
	15	支柱 Strut	LB8.130.016	2		LY11-CZ	
	16	带接线板的感应同步机 Induced synchro motor with terminal plate	LZ3.151.000	1	3-3-20	成件 Finished product	JZZ-1
	17	螺钉 Screw	M2.5×4GB66-Y12	4		标准件 Standard part	
	18	螺钉 Screw	M3×14GB66-Y12	4		标准件 Ditto	
		垫圈 Washer	3GB97-Y12	4		标准件 Ditto	

插图 Fig.		名称 Nomenclature	件号 Part No.	件数 Qty	详见图号 Ref. Fig. No.	材料 Material	备注 Remarks	
图号 No.	图位编号 Loc. No.							
3-3-19	19	带轴承的动滑板	LZ6.207.000	1		组合件		
		Slide with bearing				Assembly		
		带环的轴承	LZ6.260.000	1		组合件		
			Bearing with ring			Assembly		
			轴承	D23GB276-64	1		成件	
			Bearing			Finished product		
		20	簧片	LZ8.387.002	1		QSn6.5-0.1	
			Beed piece					
		21	带轴套的圆盘	LZ6.325.001	1		组合件	
		Disk with shaft sleeve				Assembly		
3-3-20		接触式自整角机	JZZ-1	1		成件		
		Contacting selsyn				Finished product		
	1	带橡皮套的防护罩	453-Z4	1		组合件		
		Protecting cover with rubber sleeve			Assembly			
	2	螺钉	HB1-202TA-M1.6×3-Ni	3		标准件		
		Screw				Standard part		



图 3-3-20 接触式自整角机 JZZ-1
Fig.3-3-20 Contacting selsyn JZZ-1

插图 Fig.		名称 Nomenclature	件号 Part No.	件数 Qty	详见图号 Ref. Fig. No.	材料 Material	备注 Remarks
图号 No.	图位编号 Loc. No.						
(3-3-20)	3	盖子 Cap	453-3	1		H62-Y2	
	4	自整角机外壳 Selsyn shell	453-1	1		ZL4	
	5	螺钉 Screw	HB1-202TA-M2.5×5-Ni	2		标准件 Standard part	
	6	带导线的接线板 Terminal plate with wire	453-Z3	1		组合件 Assembly	
	7	调整垫圈 Adjusting washer	453- $\frac{8}{9}$	各 0~3 Each		H62-Y	
	8	滚珠轴承 Ball bearing	D23Y5	2		成件 Finished product	
	9	垫圈 Washer	453-7	2		HPb69-1	
	10	带绕组的定子 Stator with wire wound	453-Z1	1		组合件 Assembly	
	11	带绕组的转子 Rotator	453-Z2	1		组合件 Assembly	

插图 Fig.		名称 Nomenclature	件号 Part No.	件数 Qty	详见图号 Ref. Fig. No.	材料 Material	备注 Remarks
图号 No.	图位编号 Loc. No.						
(3-3-20)	12	螺钉 Screw	HB1-202TA-M2.5×8-Ni	2		标准件 Standard part	
	13	垫圈 Washer	2.5×7×0.5GB1018-H62-M-Ni	2		标准件 Ditto	
	14	绝缘管 Insulating pipe	Q/7CS21-4.5×20	1		标准件 Ditto	
	15	楔子 Wedge	453-4	1		桦木 Birch	
	16	螺钉 Screw	453-13	4		HPb59-1	
	17	接线板 Terminal plate	453-Z5	1		组合件 Assembly	
	18	帽盖 Cap cover	453-5	2		H62-Y2	
	19	调整垫圈 Adjusting washer	453-10	0~6		H62-Y	
	20	防尘盖 Dust cover	453-12	1		QSn6.5-0.1Y	

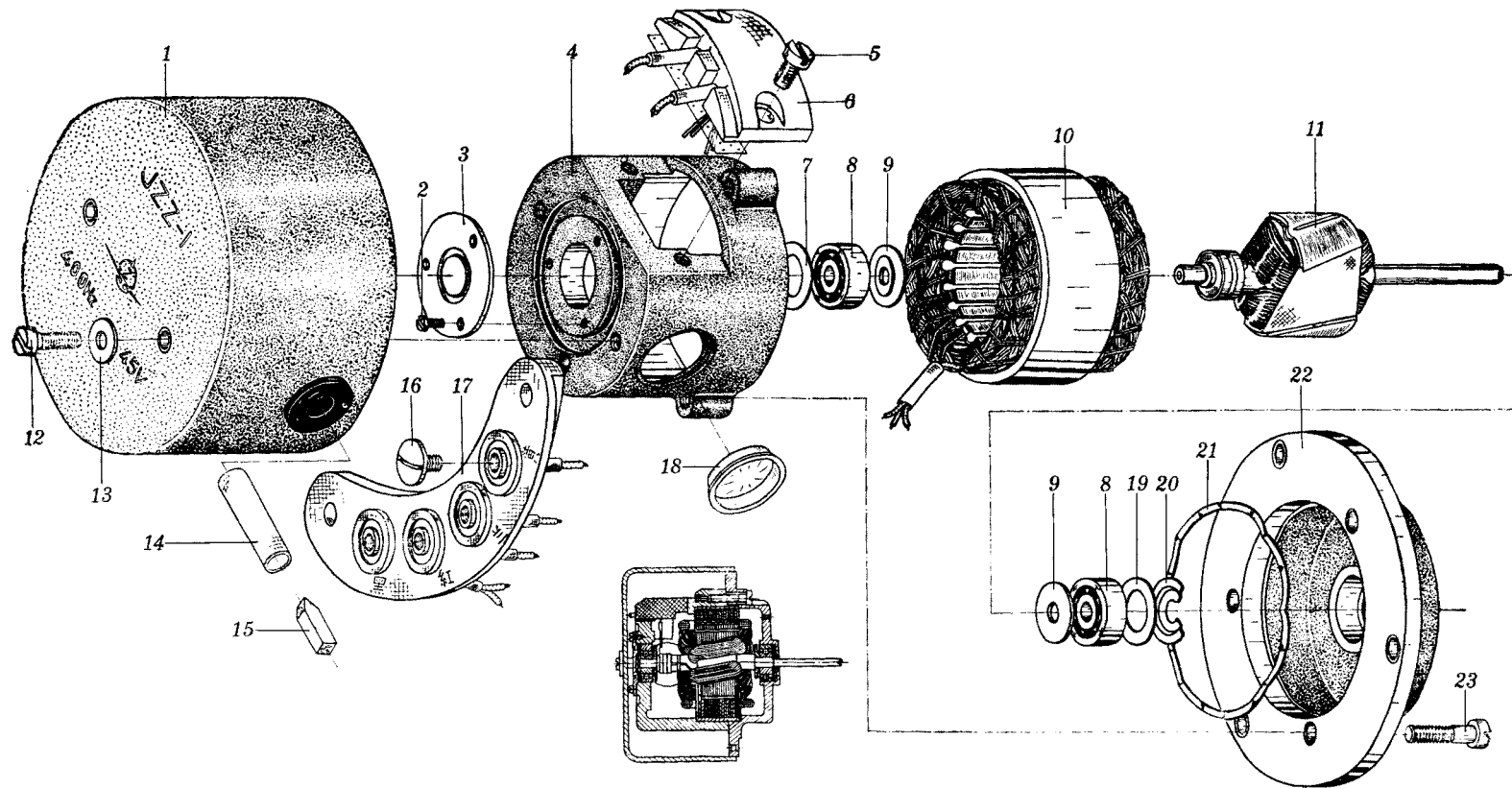

图 3-3-21 控制箱
Fig.3-3-21 Control box

插图 Fig.		名称 Nomenclature	件号 Part No.	件数 Qty	详见图号 Ref. Fig. No.	材料 Material	备注 Remarks
图号 No.	图位编号 Loc. No.						
(3-3-20)	21	波纹垫圈 Ripple washer	453-6	1		QSn6.5-0.1Y	
	22	自整角机盖子 Selsyn cover	453-2	1		ZL7	
	23	螺钉 Screw	453-14	3		HPb59-1	
3-3-21		控制箱 Control box	LZ4.025.004	1		组合件 Assembly	
	1	螺钉 Screw	M3×12GB68-Y12	1		标准件 Standard part	
	2	耳机插孔 Earphone socket	LZ6.604.001	1		组合件 Assembly	CK
	3	衬垫 Gasket	LZ7.840.045	1		橡胶板 1152 Rubber plate 1152	
	4	垫圈 Washer	3GB861-65Mn	12		标准件 Standard part	

插图 Fig.		名 称 Nomenclature	件 号 Part No.	件数 Qty	详见图号 Ref. Fig. No.	材 料 Material	备 注 Remarks
图号 No.	图位编号 Loc. No.						
(3-3-21)	5	螺母 Nut	BM3GB52-HPb59-1	7		标准件 Ditto	
	6	电阻器 Resistor	RJ-2-1200 $\Omega \pm 5\%$	1		成件 Finished product	R71
	7	环状天线转换开关 Loop antenna changeover switch	LZ6.618.001	1		组合件 Assembly	K10
		压簧 Torsional spring	LZ6.383.000	1		I 组 Group I	
		垫圈 Washer	6GB960-H62	1		标准件 Standard part	
	8	固定螺钉 Fixing screw	LZ8.900.005			Y12	
		9	垫圈 Washer	LZ8.942.006			H62-Y
	10		垫圈 Washer	LZ8.943.003			65Mn
			按钮开关 Knob switch	LZ3.604.000			组合件 Assembly

插图 Fig.		名称 Nomenclature	件号 Part No.	件数 Qty	详见图号 Ref. Fig. No.	材料 Material	备注 Remarks
图号 No.	图位编号 Loc. No.						
(3-3-21)	11	垫圈 Washer	10GB848-20			标准件 Standard part	
	12	螺母 Nut	BM10×0.75GB808-20			标准件 Standard part	
	13	垫圈 Washer	8GB848-20			标准件 Standard part	
	14	螺母 Nut	BM×0.75GB808-20			标准件 Standard part	
	15	螺钉 Screw	M3×12GB66-HPb59-1			标准件 Standard part	
	16	电位器 Potentiometer	WX1-2-100 Ω±10%			成件 Finished product	R84
	17	双连电位器 Double potentiometer	WTH-III- $\frac{0.5}{1} - \frac{47k\Omega-D}{22k\Omega-Z-25ZS-5}$	1		成件 Ditto	R67a R67b
	18	调谐指示器 Tuning indicator	ZTX-1A	1	3-3-23	成件 Ditto	CB1

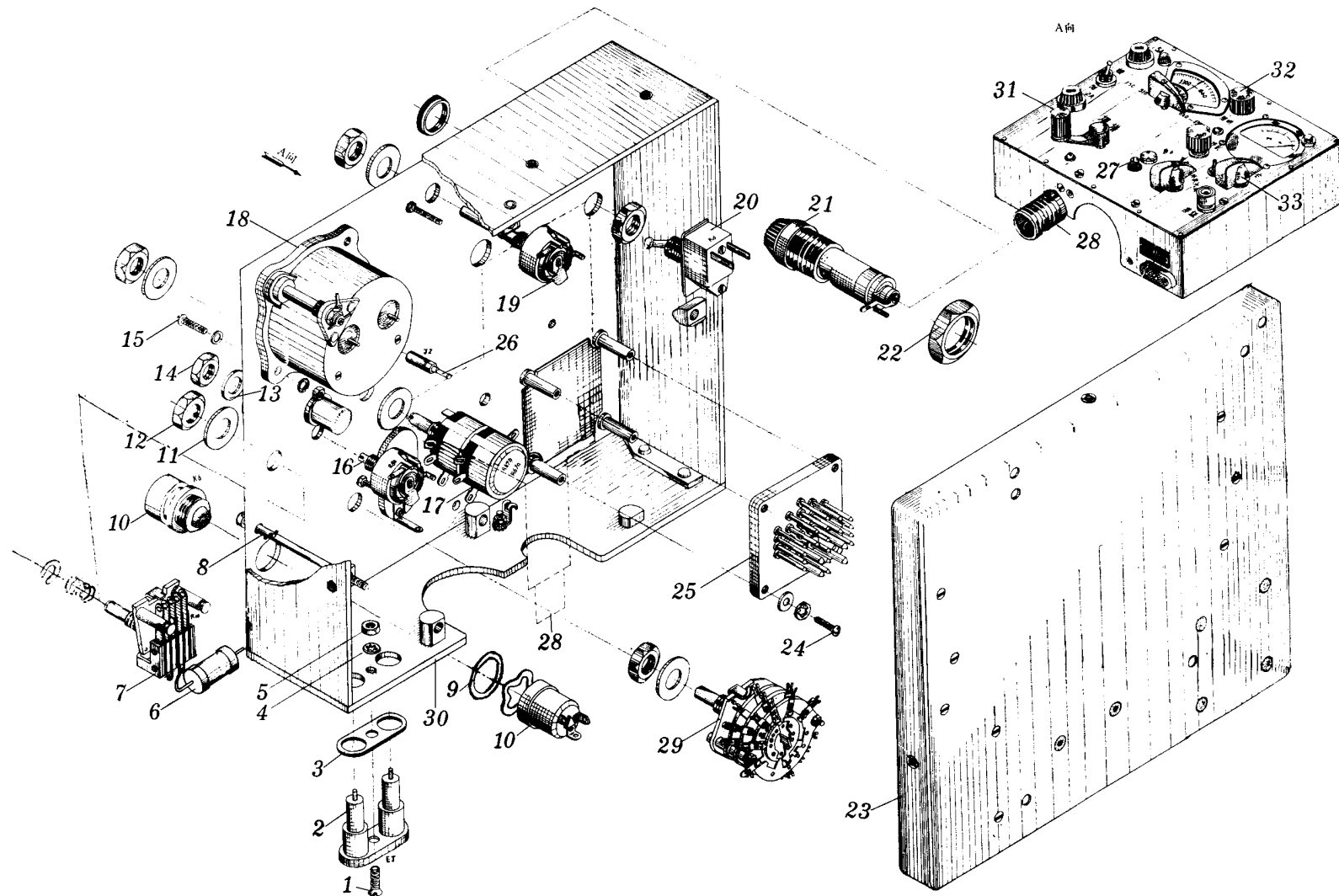
插图 Fig.		名 称 Nomenclature	件 号 Part No.	件数 Qty	详见图号 Ref. Fig. No.	材 料 Material	备 注 Remarks	
图号 No.	图位编号 Loc. No.							
(3-3-21)	19	电位器 Potentiometer	WX1-(专用轴)-10Ω±10% (Special shaft)	1		成件 Ditto	R72 (轴为非标准) R72 (Shaft is a non-standard one)	
	20	钮子开关 Button switch	KN-3-1-I	1		成件 Ditto	K8	
	21	保险丝座 Fuse seat	保险丝 Fuse	BGJ-30-2A	2		组合件 Assembly	
					1		成件 Finished product	BX2
				BGJ-30-5A	1		成件 Ditto	BX1
	22	专用螺母 Special nut		LZ8.930.002	2		尼龙 1010 Nylon 1010	
	23	控制箱底板 Control box bottom plate		LZ6.424.002	1	3-3-24	组合件 Assembly	
	24	螺钉 Screw		M3×10GB66-Y12	4		标准件 Standard part	
							垫圈 Washer	3GB861-65Mn

插图 Fig.		名称 Nomenclature	件号 Part No.	件数 Qty	详见图号 Ref. Fig. No.	材料 Material	备注 Remarks	
图号 No.	图位编号 Loc. No.							
(3-3-21)	25	带插脚的板 Plate with pin	LZ6.672.001	1	3-3-25	组合件 Assembly	JZ	
	26	接线柱 Terminal strip	LZ6.629.100	1		组合件 Assembly		
	27	小型照明灯 Small light	FJ-36	4		成件 Finished product		
	28	调谐机构 Tuning mechanism	LZ6.044.000	1		组合件 Assembly		
	29	波段开关 Channel switch	LZ3.602.000	1		组合件 Ditto		K2.K3.K4.K5
	30	控制箱面板 Control box panel	LZ6.122.005	1		组合件 Ditto		
	31	手柄 Handle	LZ6.354.003	1		组合件 Ditto		
	32	旋钮 Knob	LZ6.354.002	2		组合件 Ditto		
	33	鸟嘴旋钮 Knob	LZ8.337.000	3		ZL7		



图 3-3-22 控制箱接线图

Fig.3-3-22 Control box wiring diagram

插图 Fig.		名称 Nomenclature	件号 Part No.	件数 Qty	详见图号 Ref. Fig. No.	材料 Material	备注 Remarks
图号 No.	图位编号 Loc. No.						
3-3-22		控制箱接线图 Control box wiring diagram		1		组合件 Ditto	
	R67a	双连电位器之一 22kΩ One of double potentiometer 22kΩ	$WTH-III-\frac{0.5}{1} - \frac{47k\Omega-D}{22k\Omega-Z-BZS-5}$	1		成件 Finished product	同 R76a(双控制用) Same as R76a (for double controlling)
	R67b	双连电位器之二 47kΩ Other of double potentiometer 47kΩ	$WTH-III-\frac{0.5}{1} - \frac{47k\Omega-D}{22k\Omega-Z-BZS-5}$	1		成件 Ditto	同 R76b(双控制用) Same as R76b (for double controlling)
	CB1	调谐指示器 Tuning indicator	ZYX-1A	1	3-3-23	成件 Ditto	
	K8	钮子开关 Button switch	KN-3-1-III	1		成件 Finished product	
	BX2	保险丝 Fuse	BGJ-30-2-A	1		成件 Ditto	
	BX1	保险丝 Fuse	BGJ-30-5-A	1		成件 Ditto	
	R68	电阻器 Resistor	RT-1-3kΩ-±5%	1		成件 Ditto	同 R75(双控制用) Same as R75 (for double controlling)

插图 Fig.		名称 Nomenclature	件号 Part No.	件数 Qty	详见图号 Ref. Fig. No.	材料 Material	备注 Remarks
图号 No.	图位编号 Loc. No.						
(3-3-22)	R69	电阻器 Resistor	RT-0.25-10k Ω - $\pm 5\%$	1		成件 Ditto	同 R74(双控制用) Same as R74 (for double controlling)
	R70	电阻器 Resistor	RXYC-15-200 Ω - $\pm 5\%$	1		成件 Ditto	同 R77(双控制用) Same as R77 (for double controlling)
	R71	电阻器 Resistor	RJ-2-1.2k Ω - $\pm 5\%$	1		成件 Ditto	同 R78(双控制用) Same as R78 (for double controlling)
	R72	电阻器 Resistor	WX1-(专用轴)-10 Ω - $\pm 10\%$	1		成件	轴为非标准同 R79 (双控制用) 同 R85 2(双控制用) Shaft is a non-standard one, same as R79 and R85 (for double controlling)
			WX1-(Special shaft)-10 Ω - $\pm 10\%$			Ditto	
	R84	电阻器 Resistor	WX1-2-100 Ω - $\pm 10\%$	1		成件 Ditto	
	ZD1	照明灯 Light	FJ3-0.6	1		成件 Ditto	
	ZD2	照明灯 Light	FJ3-0.6	1		成件 Ditto	
ZD3	照明灯 Light	FJ3-0.6	1		成件		
					Ditto		

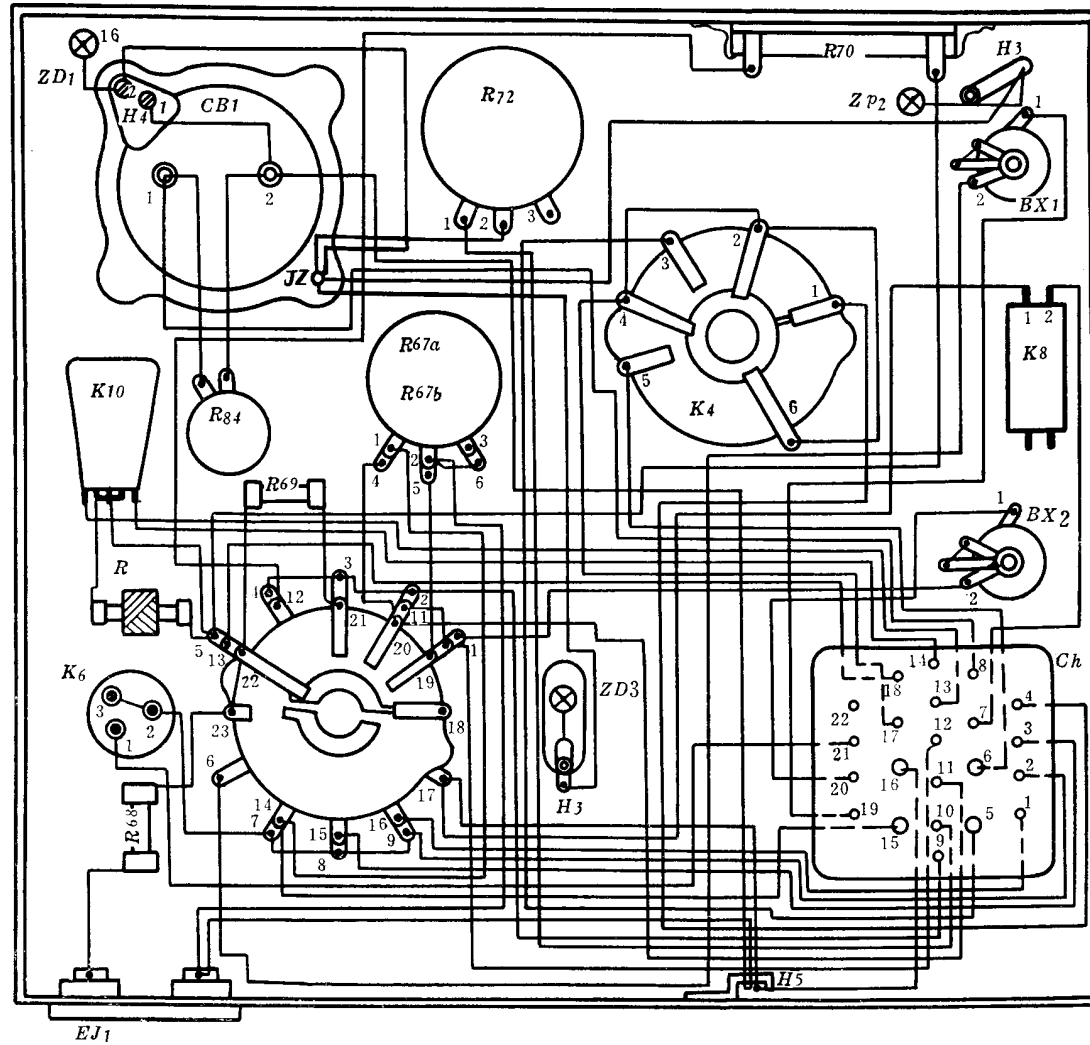
插图 Fig.		名称 Nomenclature	件号 Part No.	件数 Qty	详见图号 Ref. Fig. No.	材料 Material	备注 Remarks
图号 No.	图位编号 Loc. No.						
(3-3-22)	ZD4	照明灯	FJ3-0.6	1		成件	双控制用
		Light				Ditto	For double controlling
	ZD5	照明灯	FJ3-0.6	1		成件	双控制用
		Light				Ditto	Ditto
	ZD6	照明灯	FJ3-0.6	1		成件	双控制用
		Light				Ditto	Ditto
H3	弹簧焊片	LZ7.750.015	2		H62		
	Spring welding sheet						
3-3-23	H5	接地卡子	LZ7.725.003	1		H62	
		Earthing clip					
		调谐指示器	ZTX-1A	1		成件	
		Tuning indicator				Finished product	
	1	外壳装配	5SH.000.009	1		组合件	
	Shell assembly				Assembly		
2	圆柱头螺钉	M2×4GB65-HPb59-1	1		标准件		
	Cylindrical head screw				Standard part		



图 3-3-23 调谐指示器 ZTX-1A
 Fig.3-3-23 Tuning indicator ZTX-1A

插图 Fig.		名称 Nomenclature	件号 Part No.	件数 Qty	详见图号 Ref. Fig. No.	材料 Material	备注 Remarks
图号 No.	图位编号 Loc. No.						
(3-3-23)	3	指针组合 Pointer combination	5SH.441.019	1		组合件 Assembly	
	4	线框 Line cicrle	5SH.523.077	1		组合件 Assembly	
	5	轴尖座 Shaft tip seat	8SH.266.011	2		LY1	
	6	轴尖 Shaft tip	8SH2.67.010	2		CoW25	
	7	游丝支架 Hairspring support	8SH.114.002	2		H62	
	8	游丝 Hairspring	8SH.284.020	2		QSn4-3	
	9	导线 Conducting wire	AVR.7×0.14	2		成件 Finished product	
	10	刻度盘螺钉 Scale screw	HB1-215T-M1.4×3-0-HPb59-1	2		标准件 Standard part	
	11	平垫圈 Flat washer	A1.4GB97-HPb59-1	2		标准件 Ditto	

插图 Fig.		名称 Nomenclature	件号 Part No.	件数 Qty	详见图号 Ref. Fig. No.	材料 Material	备注 Remarks
图号 No.	图位编号 Loc. No.						
(3-3-23)	12	阻动杆 Stop washer	8SH.270.020	2		QSn4-3	
	13	衬套 Bush	8SH.212.024	2		梨木 Pear wood	
	14	刻度盘 Scale	8SH.444.065	1		L6	
	15	专用螺母 Special nut	8SH.946.009	2		QSn6.5-0.1	
	16	弹簧垫圈 Spring washer	8SH.953.014	2		HPb59-1	
	17	调整片 Trim	8SH.234.012	1		H62	
	18	宝石螺钉 Gemstone screw	5SH.262.011	2		组合件 Assembly	
	19	带磁铁的支架 Support with magnet	5SH.042.017		1	组合件 Ditto	
	20	绝缘板组合 Combination of insulating plate	5SH.592.002		1	组合件 Ditto	

插图 Fig.		名 称 Nomenclature	件 号 Part No.	件数 Qty	详见图号 Ref. Fig. No.	材 料 Material	备 注 Remarks
图号 No.	图位编号 Loc. No.						
(3-3-23)	21	导向环组合 Combination of guide ring	5SH.616.001		1	组合件 Ditto	
	22	密封垫圈 Seal washer	8SH.37.015		1	橡胶 1143 Rubber 1143	
	23	底座组合 Combination of bed seat	5SH.057.071		1	组合件 Assembly	
	24	圆柱头螺钉 Cylindrical head screw	M2×10GB65-HPb59-1		3	标准件 Standard part	
	25	圆柱头螺钉 Ditto	M2.5×10GB65-HPb59-1		2	标准件 Ditto	
	26	平垫圈 Flat washer	4GB848-HPb59-1		2	标准件 Ditto	
	27	六角螺母 Hexagon nut	BM4GB52-HPb59-1		4	标准件 Ditto	
	28	照明灯 Light			1	成件 Finished product	
	29	反光照 Reflecting cover	8SH.307.000		1	HPb59-1	

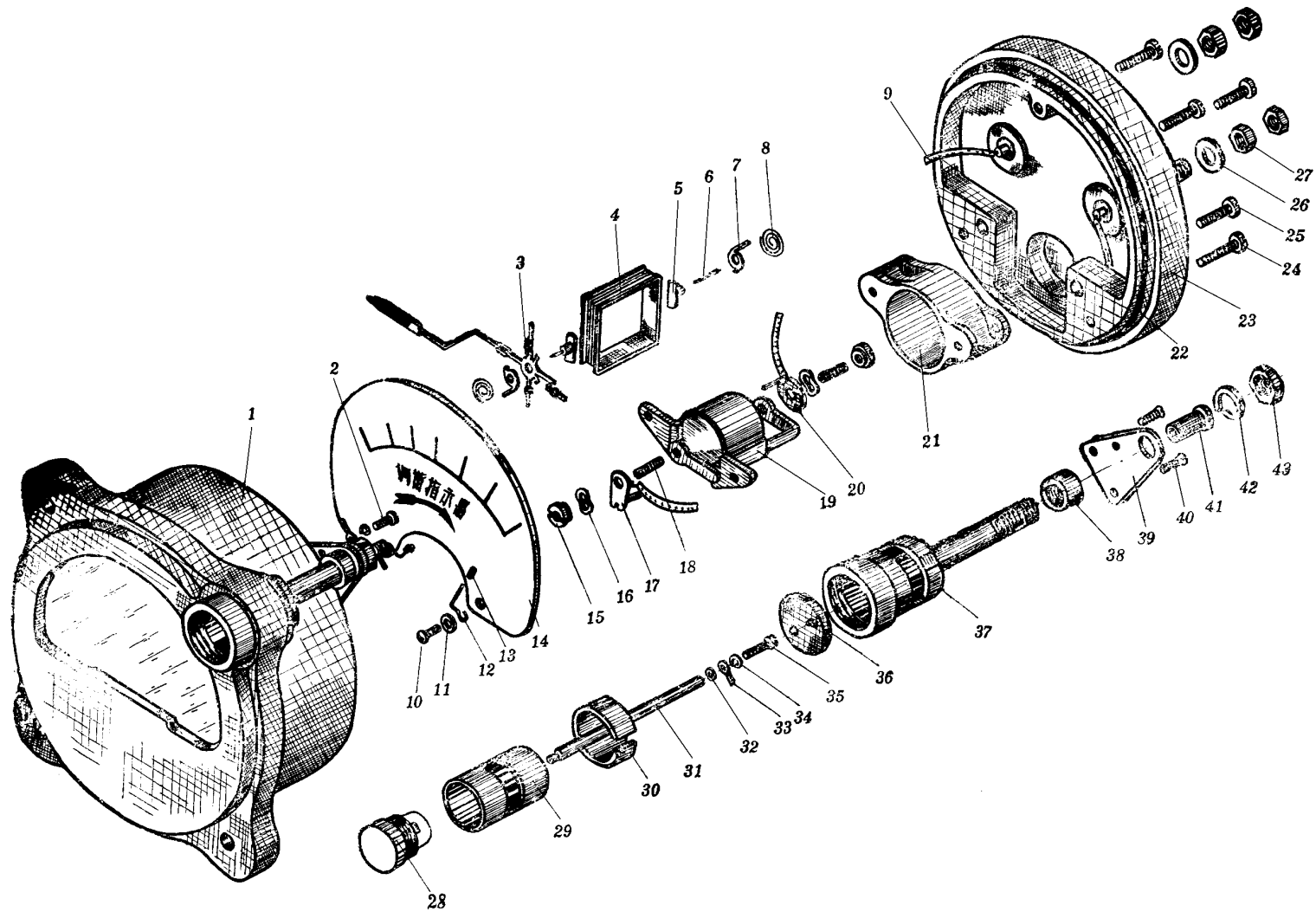
插图 Fig.		名称 Nomenclature	件号 Part No.	件数 Qty	详见图号 Ref. Fig. No.	材料 Material	备注 Remarks
图号 No.	图位编号 Loc. No.						
(3-3-23)	30	垫圈 Washer	8SH.950.004	1	1	航空用硬质胶板二级品 Aero-hardening rubber plate (second grade)	
	31	支柱 Strut	8SH.041.022	1		HPb59-1	
	32	平垫圈 Flat washer	2GB848-HPb59-1	1		标准件 Standard part	
	33	导电支片 Conducting plate	8SH.588.013	2		H62	
	34	弹簧垫圈 Spring washer	2GB93-Qsi3-1	2		标准件 Ditto	
	35	圆柱头螺钉 Cylindrical head screw	M2×6GB65-HPb59-1	1		标准件 Ditto	
	36	衬套 Bush	8SH.212.008	1		酚醛压塑料 4010 Phenolics 4010	
	37	灯座 Light seat	8SH.120.003	1		HPb59-1	
	38	螺母 Nut	8SH.947.002	1		HPb59-1	

插图 Fig.		名称 Nomenclature	件号 Part No.	件数 Qty	详见图号 Ref. Fig. No.	材料 Material	备注 Remarks
图号 No.	图位编号 Loc. No.						
(3-3-23)	39	接板 Terminal plate	8SH.120.002	1		H62	
	40	沉头螺钉 Countersunk screw	M2×5GB68-HPb59-1	2		标准件 Standard part	
	41	衬套 Bush	8SH.212.009	1		酚醛压塑料 4010 Phenolics 4010	
	42	弹簧垫圈 Spring washer	6GB859-65Mn	1		标准件 Standard part	
	43	六角螺母 Hexagon nut	8SH.948.001	1		HPb59-1	
	3-3-24		控制箱底板 Control box chassis	LZ6.424.002	1		组合件 Assembly
1		带支柱的底板 Chassis with strut	LZ6.624.003	1		组合件 Assembly	
2		固定夹 Fixing clamp	LZ8.667.003	1		10	



图 3-3-24 控制箱底板

Fig.3-3-24 Control box chassis

插图 Fig.		名称 Nomenclature	件号 Part No.	件数 Qty	详见图号 Ref. Fig. No.	材料 Material	备注 Remarks
图号 No.	图位编号 Loc. No.						
(3-3-24)		螺钉 Capacitor	M3×12GB66-Y12	2		标准件 Standard part	
	3	套圈 Sleeve ring	LZ7.860.002	1		聚氯乙烯(黑色) P.V.S0.(black)	
	4	支柱 Strut	LZ8.220.011	2		Y12	
	5	固定夹 Fixing clamp	LZ8.667.041	1		尼龙 1010 Nylon 1010	
	6	电容器 Capacitor	CZJ-L10-250-0.47±20%	2		成件 Finished product	C126.C127
	7	毛毡 Felt		1		工业毛毡 112 Industrial felt 112	按需要 As req
	8	螺钉 Screw	M3×6GB68-Y12	2		标准件 Standard part	
	9	螺钉 Screw	M3×12GB68-HPb56-1	5		标准件 Ditto	
	10	板 Plate	LZ8.600.018	1		H62	

插图 Fig.		名称 Nomenclature	件号 Part No.	件数 Qty	详见图号 Ref. Fig. No.	材料 Material	备注 Remarks
图号 No.	图位编号 Loc. No.						
(3-3-24)	11	专用螺钉 Special screw	LZ8.919.000	30		H62	
	12	带支柱的板 Plate with strut	LZ7.834.035	3		尼龙 1010 Nylon 1010	
	13	垫圈 Washer	3GB861-65Mn	8		标准件 Standard part	
	14	焊片 Welding sheet	LZ7.750.021	21		H62	
	15	螺母 Nut	BM3GB52-HPb59-1	6		标准件 Ditto	
	16	垫圈 Washer	4GB848-H62	60		标准件 Ditto	
	17	螺母 Nut	BM4GB52-HPb59-1	60		标准件 Ditto	
	18	衬垫 Gasket	LZ7.834.020	1		302 I	
	19	板 Plate	LZ8.600.019	3		H62-Y	

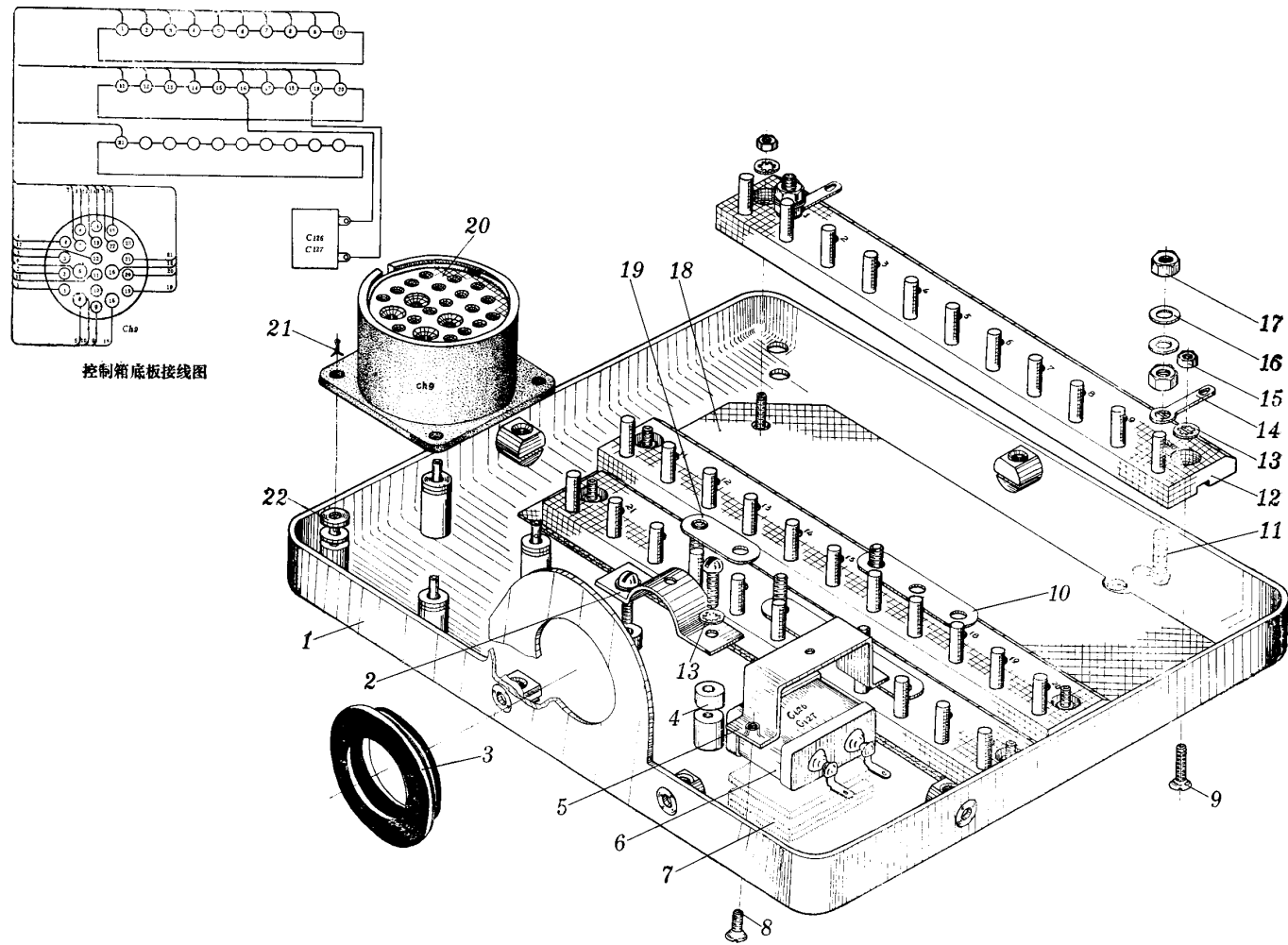

图 3-3-25 调谐机构
Fig.3-3-25 Tuning mechanism

插图 Fig.		名称 Nomenclature	件号 Part No.	件数 Qty	详见图号 Ref. Fig. No.	材料 Material	备注 Remarks
图号 No.	图位编号 Loc. No.						
(3-3-24)	20	插座 Socket	LZ3.647.010	1		组合件 Assembly	CH-9
	21	开口销 Split pin	1×8GB91-10	4		标准件 Standard part	
	22	垫圈 Washer	3GB848-H62	8		标准件 Ditto	
3-3-25		调谐机构 Tuning mechanism	LZ6.044.000	1		组合件 Assembly	
	1	带伞齿轮的方梁 Spar with bevel gear		1		组合件 Assembly	
		连管的齿轮 Gear with pipe	LZ6.375.000	1		组合件 Assembly	
		带轴套的板 Plate with shaft sleeve	LZ6.420.003	1		组合件 Assembly	
		带齿轮的轴 Shaft with gear	LZ6.304.001	1		组合件 Assembly	

插图 Fig.		名 称 Nomenclature	件 号 Part No.	件数 Qty	详见图号 Ref. Fig. No.	材 料 Material	备 注 Remarks
图号 No.	图位编号 Loc. No.						
(3-3-25)	2	衬套 Gasket	LZ8.600.028	3		H62-M	
	3	衬板 Welt	LZ8.604.007	1		L6-Y	
	4	轴承 Bearing	F26	1		成件 Finished product	
	5	带支柱的板 Plate with strut	LZ6.420.004	1		组合件 Assembly	
		板 Plate	LZ8.054.000	1		L6-Y	
		支柱 Strut	LZ8.130.017	3		LY11	
		支柱 Strut	LZ8.130.029	2		H62-M	
		轴套 Axle sleeve	LZ8.223.044	1		H62	
	6	圆销 Pin	2ga×12GB119-45	3		标准件 Standard part	

插图 Fig.		名称 Nomenclature	件号 Part No.	件数 Qty	详见图号 Ref. Fig. No.	材料 Material	备注 Remarks
图号 No.	图位编号 Loc. No.						
(3-3-25)	7	衬板 Welt	LZ8.604.005	1		L6-Y	
	8	垫圈 Washer	3GB848-20	6		标准件 Standard part	
	9	螺钉 Screw	M3×8GB66-Y12	7		标准件 Ditto	
	10	齿轮 Gear	LZ8.413.008	1		HPb59-1	
	11	齿轮组 Gear assembly	LZ6.370.004	1		组合件 Assembly	
		小齿轮 Small gear	LZ8.413.006	1		HPb59-1	
		大齿轮 Big gear	LZ8.413.007	1		LY-12	
	12	弹簧垫圈 Spring washer	LZ8.943.000	1		QSn6.5-0.1	
	13	螺套 Thread sleeve	LZ8.227.005	1		10	

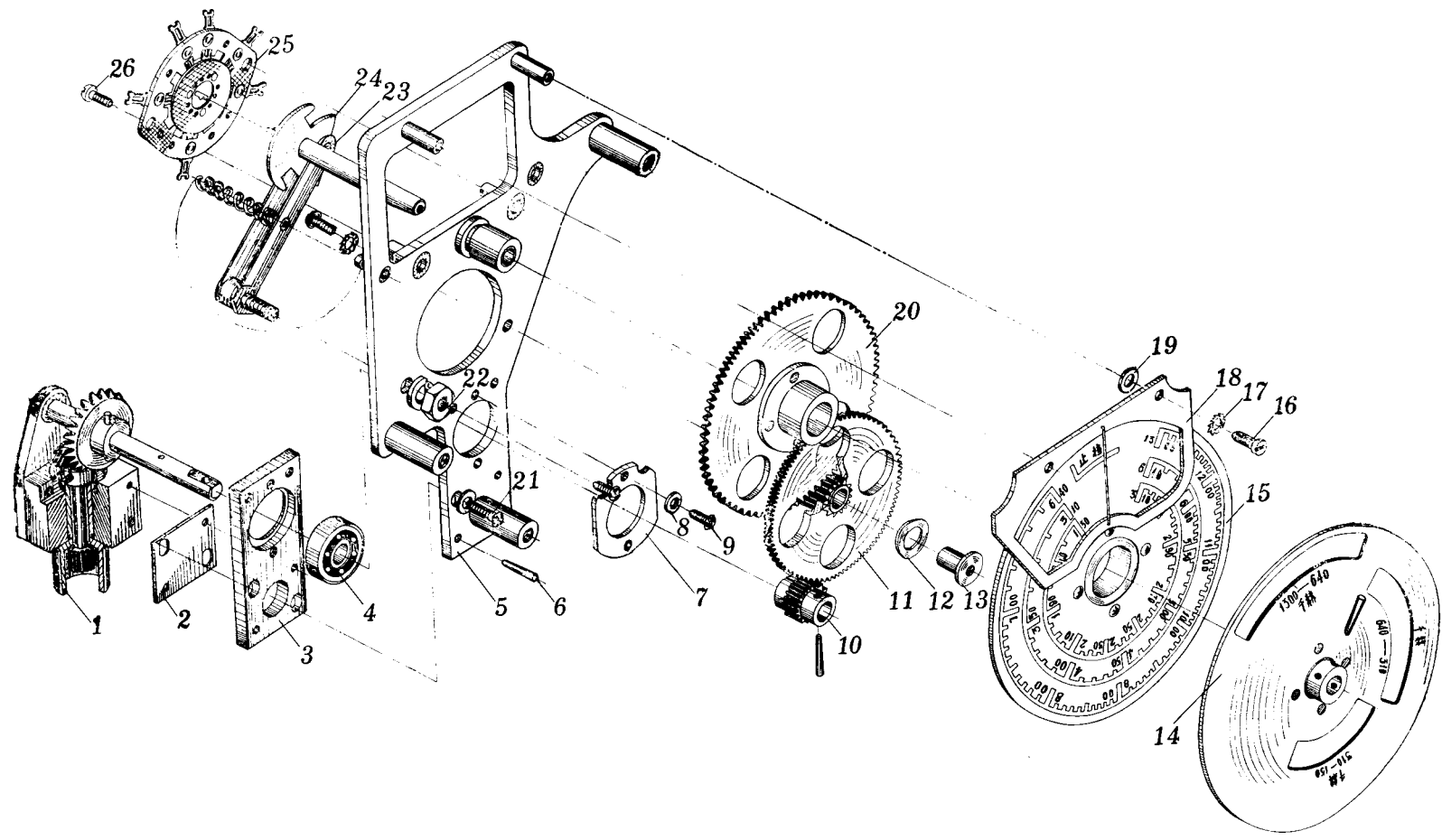
插图 Fig.		名 称 Nomenclature	件 号 Part No.	件数 Qty	详见图号 Ref. Fig. No.	材 料 Material	备 注 Remarks
图号 No.	图位编号 Loc. No.						
(3-3-25)	14	带轴套的刻度盘挡板 Scale shield plate with shaft sleeve	LZ6.437.001	1		组合件 Assembly	
		轴套 Shaft sleeve	LZ8.227.000	1		HPb59-1	
		挡板 Shield plate	LZ8.642.001	1		L6-Y	
	15	带轴套的刻度盘 Scale with shaft sleeve	LZ6.052.000	1		组合件 Assembly	
		轴套 Shaft sleeve	LZ8.227.004	1		HPb59-1	
		刻度盘 Scale	LZ8.813.002	1		L6-Y	
	16	螺钉 Screw	M3×6GB65-Y12	2		标准件 Standard part	
		17	垫圈 Washer	3GB861-65Mn	3		标准件 Standard part
	18	带指针的板 Plate with pointer	LZ6.050.000	1		组合件 Assembly	

插图 Fig.		名称 Nomenclature	件号 Part No.	件数 Qty	详见图号 Ref. Fig. No.	材料 Material	备注 Remarks
图号 No.	图位编号 Loc. No.						
(3-3-25)	19	垫圈 Washer	3GB848-20	2		标准件 Standard part	
	20	带轴套的齿轮 Gear with shaft sleeve	LZ6.370.006	1		组合件 Assembly	
	21	螺钉 Screw	M3×12GB66-Y12	2		标准件 Standard part	
	22	螺母 Nut	BM5GB52-Y12	1		标准件 Ditto	
		垫圈 Washer	5GB93-65Mn	1		标准件 Standard part	
	23	带弹簧的定位板 Locating plate with spring		1		组合件 Assembly	
		滚柱 Roller	LZ8.253.000	1		Y12	
		偏心轴 Eccentric shaft	LZ8.360.000	1		Y12	
		板 Plate	LZ8.600.007	2		45	

插图 Fig.		名 称 Nomenclature	件 号 Part No.	件数 Qty	详见图号 Ref. Fig. No.	材 料 Material	备 注 Remarks
图号 No.	图位编号 Loc. No.						
(3-3-25)	24	拉簧 Tension spring	LZ8.380.001	1		I 组	
		带定位板的轴 Shaft with locating plate	LZ6.303.000	1		组合件 Assembly	
	25	波段开关片 Channel switch	LZ6.600.008	1		组合件 Ditto	
		26	螺钉 Screw	M3 X 6GB66-Y12	2		标准件 Standard part
3-3-26		分线盒 Split box	LZ3.609.000	1		组合件 Assembly	
	1	插座 Socket	XK36 J 45ZQ	1		成件 Finished product	CH-7
	2	插座 Socket	X 42 K 1 Q	1		成件 Ditto	CH-8
	3	带角铁的外壳 Shell with angle	LZ6.112.000	1		组合件 Assembly	



图 3-3-26 分线盒
Fig.3-3-26 Split box

插图 Fig.		名称 Nomenclature	件号 Part No.	件数 Qty	详见图号 Ref. Fig. No.	材料 Material	备注 Remarks
图号 No.	图位编号 Loc. No.						
(3-3-26)	4	螺母 Nut	M3GB52-20	8		标准件 Standard part	Jb-1~Jb-8
	5	垫圈 Washer	3GB861-65Mn	8		标准件 Ditto	
	6	板 Plate	LZ8.601.000	1		L6-Y	
		套圈 Sleeve ring	LZ7.860.005	2		软聚氯乙烯 Soft P.V.S	
	7	继电器 Relay	JRX-9	8		成件 Finished product	
		8	盖 Cap	LZ8.050.016	1		
	9	接线图照片 Connecting diagram photo		1		印相纸 Photo paper	
	10	螺钉 Screw	M3×8GB66-Y12	4		标准件 Standard part	
		11	垫圈 Washer	3GB861-65Mn	4		

插图 Fig.		名称 Nomenclature	件号 Part No.	件数 Qty	详见图号 Ref. Fig. No.	材料 Material	备注 Remarks	
图号 No.	图位编号 Loc. No.							
3-3-27	12	垫圈 Washer	3GB97-20	8		标准件 Ditto		
	13	垫圈 Washer	3GB93-65Mn	8		标准件 Ditto		
	14	螺钉 Screw	M3 X 12GB66-Y12	8		标准件 Ditto		
	分线盒接线图 Split box connecting diagram							
	3-3-28		无线电航向指示器 Radio heading indicator	ZHW-2A	1		组合件 Assembly	
		1	旋钮 Knob	534-14	1		LY12	
		2	锁紧螺钉 Holding screw	534-15	2		20	

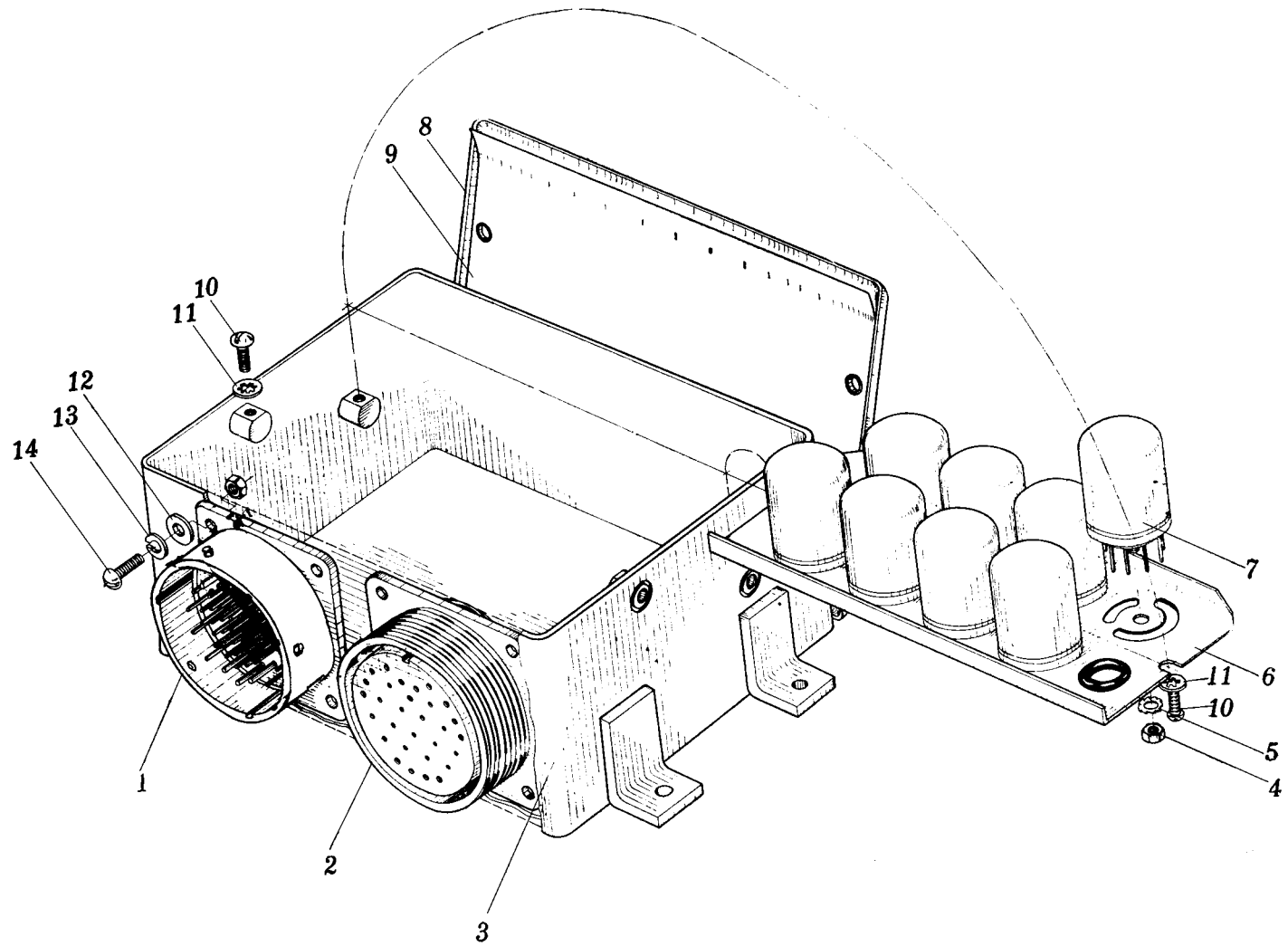

图 3-3-27 分线盒接线图
Fig.3-3-27 Split box wiring diagram



图 3-3-28 无线电航向指示器 ZHW-2A
 Fig.3-3-28 Radio heading indicator ZHW-2A

插图 Fig.		名称 Nomenclature	件号 Part No.	件数 Qty	详见图号 Ref. Fig. No.	材料 Material	备注 Remarks
图号 No.	图位编号 Loc. No.						
(3-3-28)	3	垫圈 Washer	534-13	1		Qsi3=1	
	4	弹簧涨圈 Spring felt	534-2	1		Qsi3=1	
	5	表面玻璃 Glass	534-1	1		仪表玻璃 Instrument glass	
	6	橡胶垫圈 Rubber washer	534-3;-4	1		橡胶 1143 Rubber1143	534-3 或 534-4 选一种 Use NO.534-3 or 534-4
	7	螺钉 Screw	534-11	1		HPb59-1Y	
	8	指针组合件 Combination of pointer	534-Z4	1		组合件 Assembly	
	9	螺钉 Screw	534-12	8		HPb59-Y	
	10	刻度盘 Scale	534-10	1		L4-M	
	11	刻度盘 Scale	534-11	1		L4-M	

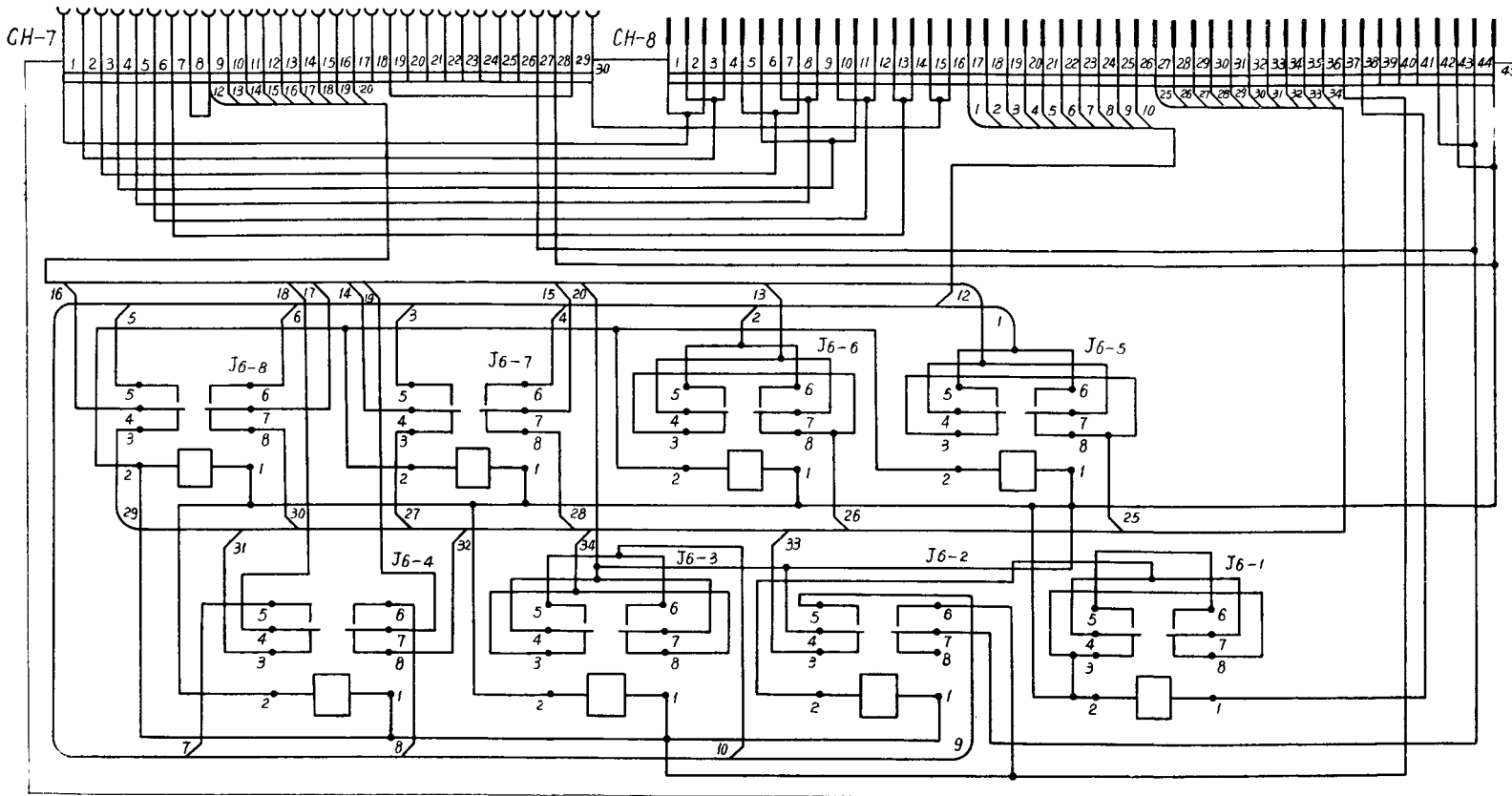
插图 Fig.		名 称 Nomenclature	件 号 Part No.	件数 Qty	详见图号 Ref. Fig. No.	材 料 Material	备 注 Remarks
图号 No.	图位编号 Loc. No.						
(3-3-28)	12	齿圈 Gear ring	534-7	1		LY12-CZ	
	13	座盘 Bed disk	534-6	1		ZL102	
	14	弹簧片 Spring piece	534-9	3		QSn6.5-0.1Y	
	15	垫片 Gasket	534-8	3		纤维纸板二极品 Fiber plate (second grade)	
	16	小齿轮 Small gear	534-16	1		QAL9-2	
	17	塞柱 Plug strut	534-17	1		LY12	
	18	法兰盘 Plange	534-5	1		L12-CZ	
	19	垫圈 Washer	533-12	3		H62-Y	
	20	弹簧垫圈 Spring washer	4GB859-QSi3-1	3		标准件 Standard part	

插图 Fig.		名称 Nomenclature	件号 Part No.	件数 Qty	详见图号 Ref. Fig. No.	材料 Material	备注 Remarks
图号 No.	图位编号 Loc. No.						
(3-3-28)	21	螺钉 Screw	HB1-202TA-M4×8-N	3	3-3-29	标准件 Ditto	防磁 Magnetic proof
	22	密封垫圈 Seal washer	533-10	1		橡胶 1143 Rubber 1143	
	23	无接触式自整角机 Non-contacting selsyn	WZZ-8	1		成件 Finished product	
	24	螺母 Nut	BM3GB52-HPb59-1-ZnD	1		标准件 Standard part	
	25	弹簧垫圈 Spring washer	3GB859-QSi3-1	9		标准件 Ditto	
	26	导线组合件 Conduct assembly	533-Z5	1		组合件 Assembly	
	27	支架 Support	533-1	1		ZL102	
	28	螺钉 Screw	HB1-202TB-M3×12-ZnD	3		标准件 Standard part	
	29	垫片 Gasket	533-14	1		橡胶 1143 Rubber 1143	

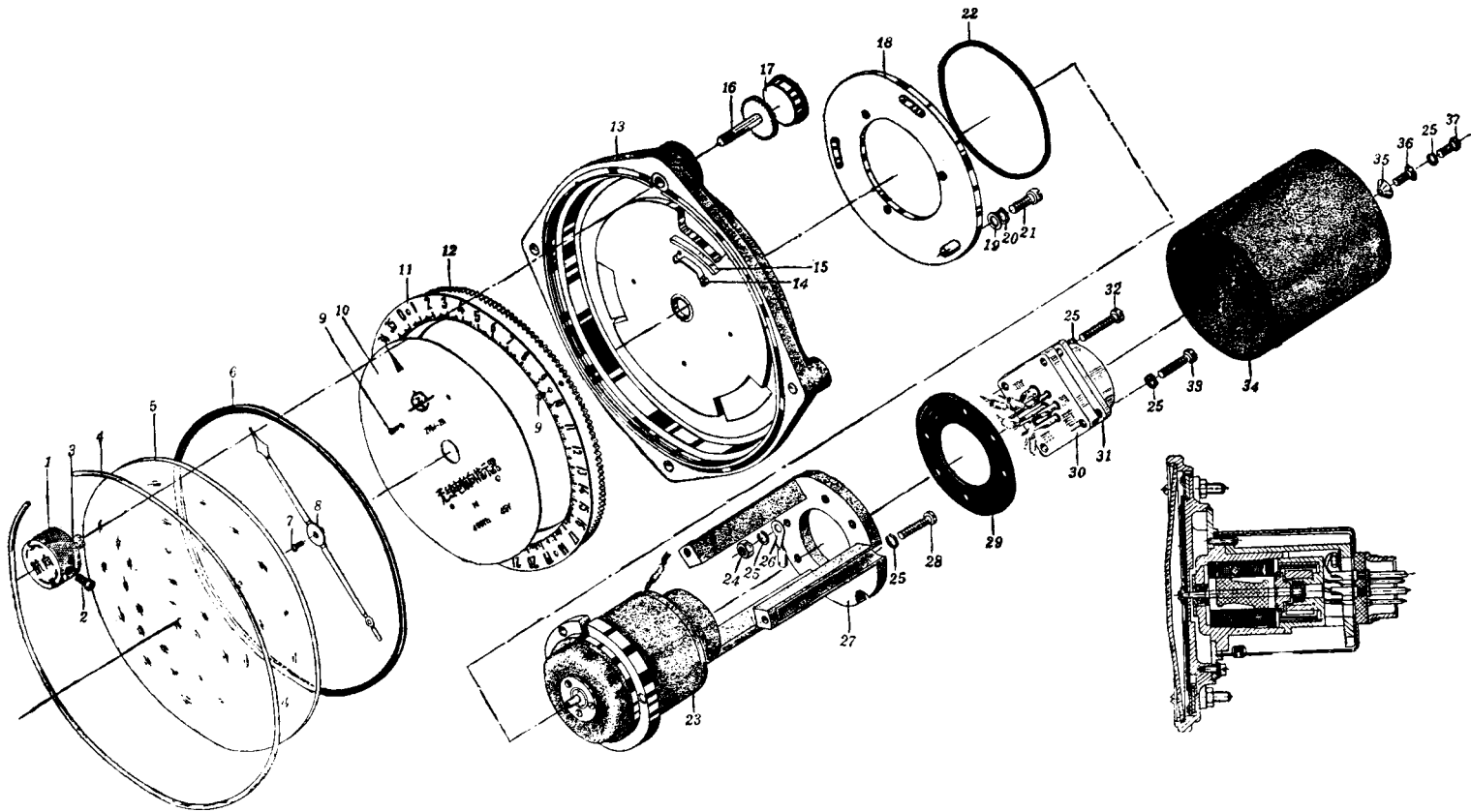
插图 Fig.		名称 Nomenclature	件号 Part No.	件数 Qty	详见图号 Ref. Fig. No.	材料 Material	备注 Remarks
图号 No.	图位编号 Loc. No.						
(3-3-28)	30	插座 Socket	533-Z4	1		成件 Finished product	
	31	套筒 Bush	533-3	1		10	
	32	螺钉 Screw	HB1-202G-M3×18	1		标准件 Standard part	
	33	螺钉 Screw	HB1-202G-M3×16	3		标准件 Ditto	
	34	尾罩组合件 Tail cover assembly	534-Z3	1		组合件 Assembly	
	35	铅封杯 Lead sealing cup	533-13	1		H62	
	36	90° 沉头螺钉 90° Countersunk screw	HB1-205TB-M3×8-O	1		标准件 Standard part	
	37	螺钉 Screw	HB1-202TB-M3×8-O	1		标准件 Ditto	



图 3-3-29 无接触式自整角机 WZZ-8

Fig.3-3-29 Non-contacting selsyn WZZ-8

插图 Fig.		名称 Nomenclature	件号 Part No.	件数 Qty	详见图号 Ref. Fig. No.	材料 Material	备注 Remarks
图号 No.	图位编号 Loc. No.						
3-3-29		无接触式自整角机 Non-contacting selsyn	WZZ-8	1		成件 Finished product	
	1	埋头螺钉 Countersunk screw	422-4	3		标准件 Standard part	
	2	制动端盖 Stopper end cap	422-1	1		H62-Y2	
	3	调整垫圈 Adjusting washer	453-9;-10;-11	各 0~2 Each 0~2		H62-Y	选用 To select
	4	调整垫圈 Ditto	453-8			H62-Y	选用 To select
	5	垫圈 Washer	422-22	1		HPb59-1	
	6	壳体组合件 Shell assembly	422-Z 3	1		组合件 Assembly	
	7	环片组合件 II Ring piece assembly II	422-Z 6	1		组合件 Assembly	
	8	定子组合件 Stator assembly	422-Z 4	1		组合件 Assembly	

插图 Fig.		名称 Nomenclature	件号 Part No.	件数 Qty	详见图号 Ref. Fig. No.	材料 Material	备注 Remarks
图号 No.	图位编号 Loc. No.						
(3-3-29)	9	环片组合件 I Ring piece assembly I	422-Z 5	1		组合件 Assembly	
	10	转子组合件 Rotor assembly	422-Z3	1		组合件 Assembly	
	11	单列向心球轴承 Single centripe ball bearing	D23Y5GB276-64	2		成件 Finished product	
	12	防尘盖 Dust cover	422-2	1		H62-Y2	
	13	波纹垫圈 Ripple washer	422-3	1		QSn6.5-0.1	
	14	永久磁铁端盖组合件 Permanent magnet end cap assembly	BH1-202TA-M1.6×7-N	4		组合件 Assembly	
	15	螺钉 Screw				标准件 Standard part	

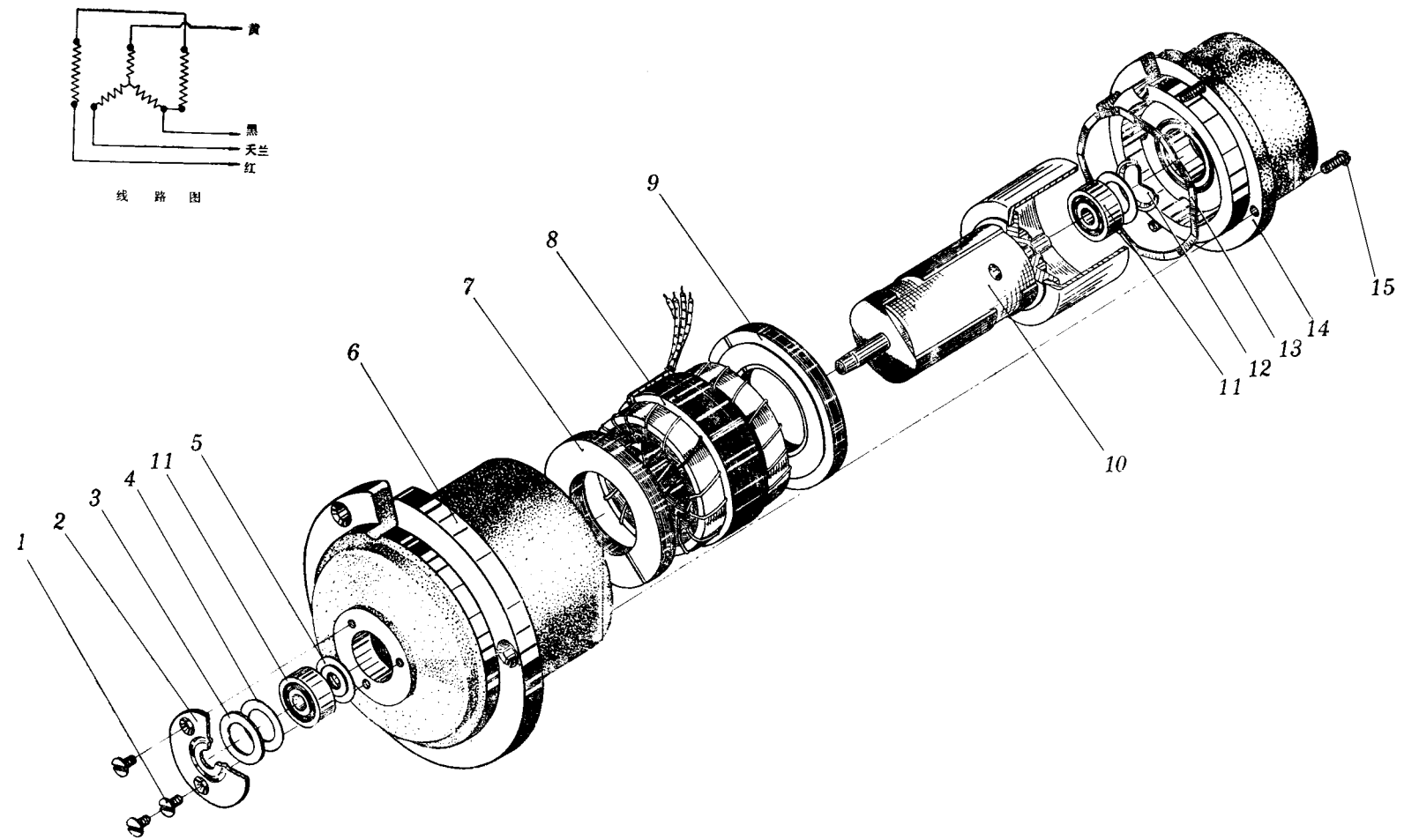

图 3-4-1a 接收板电原理图

Fig.3-4-1a Receiving board electro schematic diagram

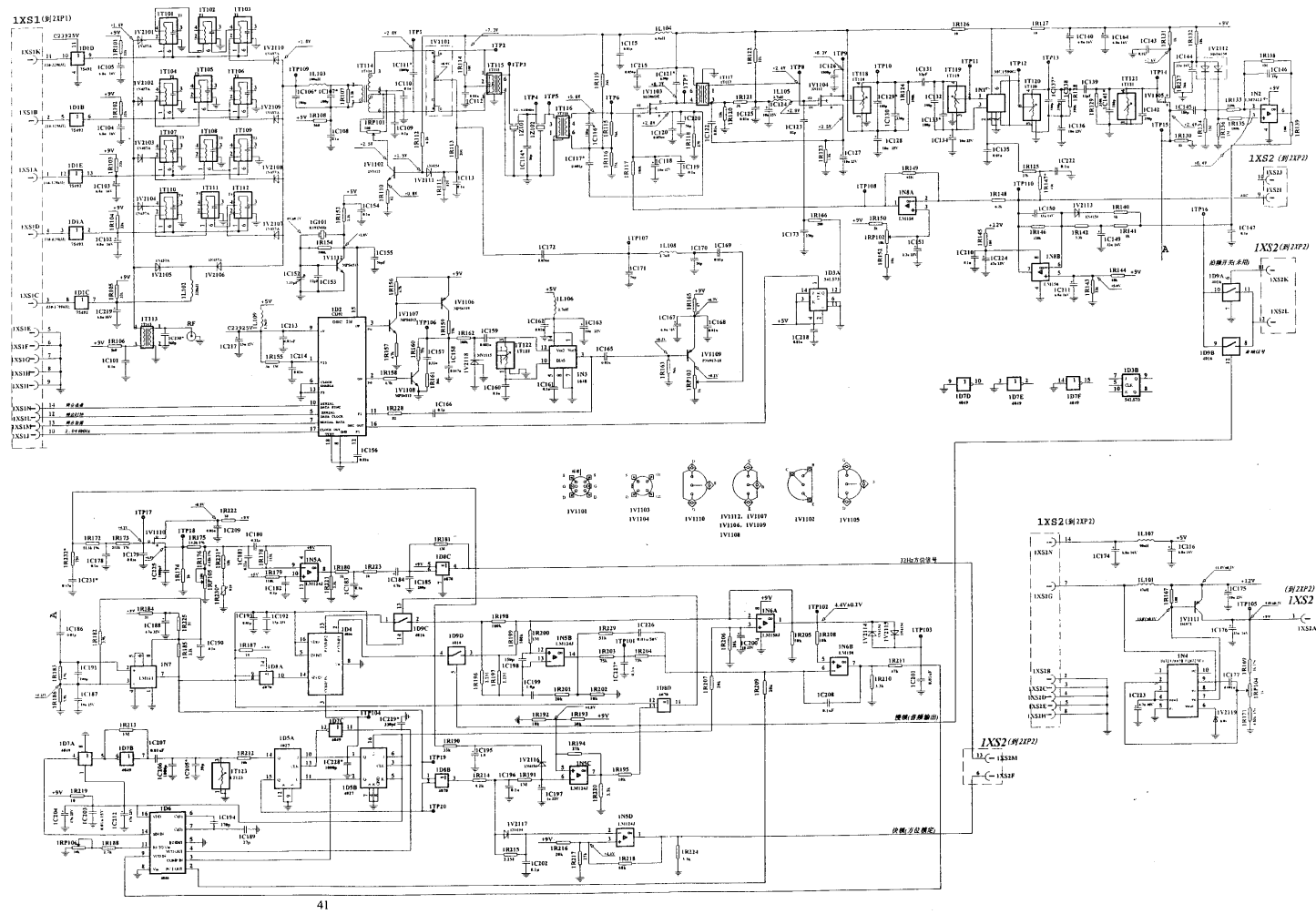

图 3-4-1c 接收板 (SS 面) 装配图

Fig.3-4-1c Receiving board (SS) assembly

插图 Fig.		名称 Nomenclature	件号 Part No.	件数 Qty	详见图号 Ref. Fig. No.	材料 Material	备注 Remarks
图号 No.	图位编号 Loc. No.						
3-4-1a、b、c		接收板电原理图、接收板（CS面、SS面） 装配图 Receiving board electro schematic diagram. Receiving board (CS SS) assembly					
		电容 Capacitance					
	1C101	CT4-2C1-100V-0.1uF±10%	SJ/T10570-94	1			
	1C102	CA411-16V-6.8uF±20%	Q/GRE30-95	1			
	1C103	CA411-16V-6.8uF±20%	Q/GRE30-95	1			
	1C104	CA411-16V-6.8uF±20%	Q/GRE30-95	1			
	1C105	CA411-16V-6.8uF±20%	Q/GRE30-95	1			
	1C106*	CC4-CG-100V-100pF±10%	SJ/T10569-94	1			
	1C107*	CC4-CG-100V-100pF±10%	SJ/T10569-94	1			
	1C108	CT4-2C1-100V-0.1uF±10%	SJ/T10570-94	1			
	1C109	CT4-2C1-100V-0.1uF±10%	SJ/T10570-94	1			
	1C110	CT4-2C1-100V-0.1uF±10%	SJ/T10570-94	1			
	1C111*	ECR182GG	SJ/T10679-95	1			
	1C112	CT4-2C1-100V-0.01uF±10%	SJ/T10570-94	1			
1C113	CT4-2C1-100V-0.1uF±10%	SJ/T10570-94	1				

插图 Fig.		名称 Nomenclature	件号 Part No.	件数 Qty	详见图号 Ref. Fig. No.	材 料 Material	备 注 Remarks
图号 No.	图位编号 Loc. No.						
(3-4-1a, b, c)	1C114*	匹配电容 Matching capacitance		1			
	1C115	CT4-2C1-100V-0.01uF±10%	SJ/T10570-94	1			
	1C116*	CYRX-1-100-D1-150pF±5%	RQ0.461.064JT	1			
	1C117*	CT4-2C1-100V-1000pF±10%	SJ/T10569-94	1			
	1C118	CA411-25V-10uF±20%	Q/GRE30-95	1			
	1C119	CT4-2C1-100V-0.1uF±10%	SJ/T10570-94	1			
	1C120	CT4-2C1-50V-0.056uF±10%	SJ/T10570-94	1			
	1C121*	CYRX-1-100-D1-620pF±5%	RQ0.461.064JT	1			
	1C122	CT4-2C1-100V-0.01uF±10%	SJ/T10570-94	1			
	1C123	CC4-CG-100V-82pF±10%	SJ/T10569-94	1			
	1C124	CA411-25V-10uF±20%	Q/GRE30-95	1			
	1C125	CT4-2C1-100V-0.01uF±10%	SJ/T10570-94	1			
	1C126	ECR182GG	SJ/T10570-94	1			
	1C127	CA411-25V-10uF±20%	Q/GRE30-95	1			
	1C128	CA411-25V-10uF±20%	Q/GRE30-95	1			
	1C129*	CC4-CG-100V-180pF±10%	SJ/T10569-94	1			
	1C130	CYRX-1-100-D1-330pF±5%	RQ0.461.064JT	1			

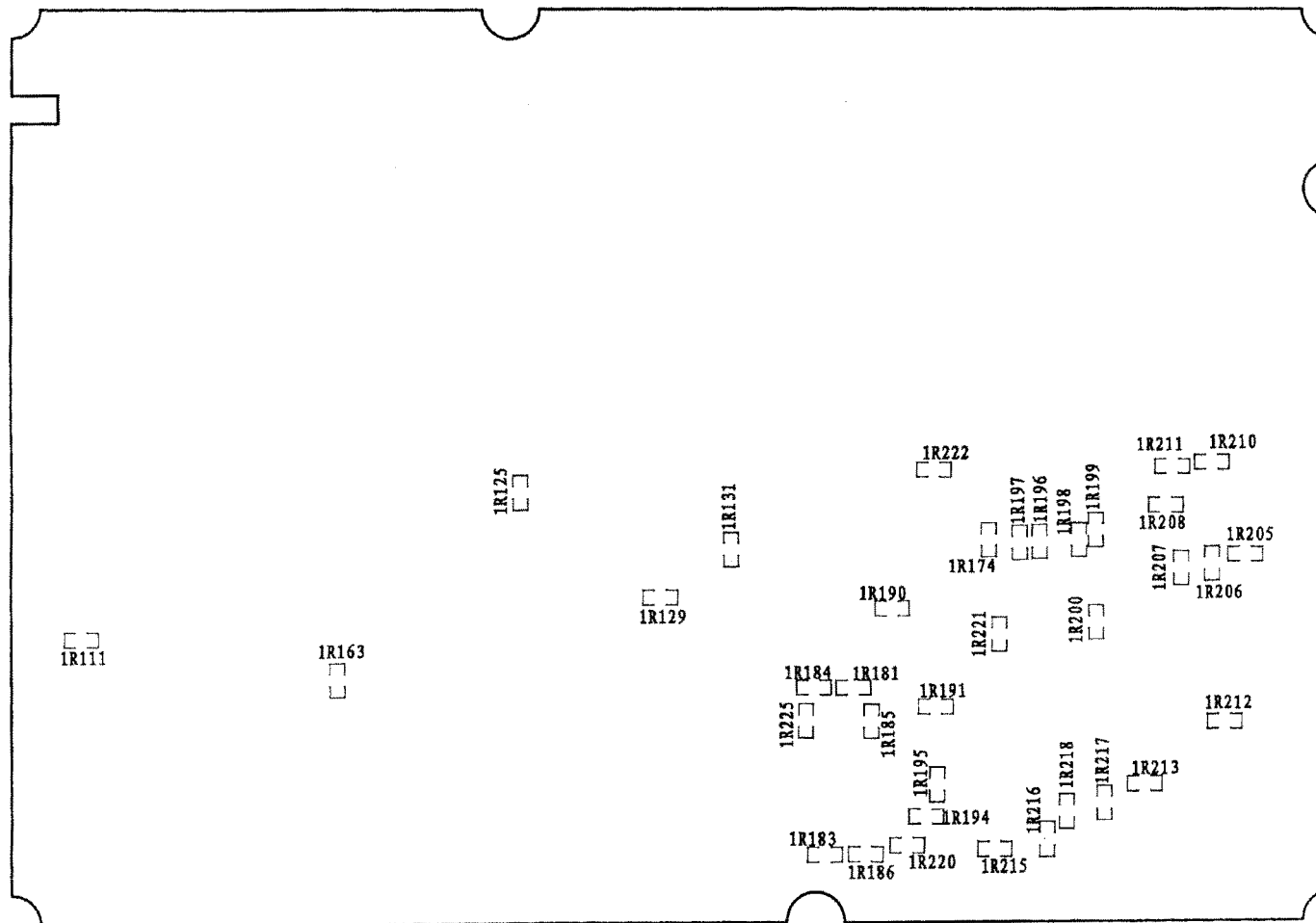
插图 Fig.		名称 Nomenclature	件号 Part No.	件数 Qty	详见图号 Ref. Fig. No.	材料 Material	备注 Remarks
图号 No.	图位编号 Loc. No.						
(3-4-1a、b、c)	1C131	CC4-CG-100V-12pF±10%	SJ/T10569-94	1			
	1C132	CYRX-1-100-D1-390pF±5%	RQ0.461.064JT	1			
	1C133*	CC4-CG-100V-180pF±10%	SJ/T10569-94	1			
	1C134	CA411-25V-10uF±20%	Q/GRE30-95	1			
	1C135	CT4-2C1-100V-0.01uF±10%	SJ/T10570-94	1			
	1C136	CA411-25V-10uF±20%	Q/GRE30-95	1			
	1C137*	CC4-CG-100V-180pF±10%	SJ/T10569-94	1			
	1C138	<i>CYRX-1-100-D1-390pF±5%</i>	RQ0.461.064JT	1			
	1C139	CC4-CG-100V-12pF±10%	SJ/T10569-94	1			
	1C140	CA411-16V-6.8uF±20%	Q/GRE30-95	1			
	1C141*	CC4-CG-100V-180pF±10%	SJ/T10569-94	1			
	1C142	CYRX-1-100-D1-390pF±5%	RQ0.461.064JT	1			
	1C143	CT4-2C1-100V-0.1uF±10%	SJ/T10570-94	1			
	1C144	CA411-16V-33uF±20%	Q/GRE30-95	1			
	1C145	CC4-CG-100V-180pF±10%	SJ/T10569-94	1			
	1C146	CC41-CG-100V-39pF±10%	SJ/T10569-94	1			
	1C147	CT4-2C1-100V-0.1uF±10%	SJ/T10570-94	1			
	1C149	CA411-16V-33uF±20%	Q/GRE30-95	1			

插图 Fig.		名称 Nomenclature	件号 Part No.	件数 Qty	详见图号 Ref. Fig. No.	材料 Material	备注 Remarks
图号 No.	图位编号 Loc. No.						
(3-4-1a、b、c)	1C150	CA411-16V-33uF±20%	Q/GRE30-95	1			
	1C151	CA411-25V-2.2uF±20%	Q/GRE30-95	1			
	1C152	CCW12-3-8/40	Q/RD001.045-90	1			
	1C153	CC4-CG-100V-12pF±10%	SJ/T10569-94	1			
	1C154	CT4-2C1-100V-0.1uF±10%	SJ/T10570-94	1			
	1C155	CC4-CG-100V-56pF±10%	SJ/T10570-94	1			
	1C156	CT4-2C1-100V-0.01uF±10%	SJ/T10570-94	1			
	1C157	CT4-2C1-100V-0.33uF±10%	SJ/T10570-94	1			
	1C158	CT4-2C1-100V-0.047uF±10%	SJ/T10570-94	1			
	1C159	CT4-2C1-100V-1000pF±10%	SJ/T10570-94	1			
	1C160	CT4-2C1-100V-0.1uF±10%	SJ/T10570-94	1			
	1C161	CT4-2C1-100V-0.1uF±10%	SJ/T10570-94	1			
	1C162	CT4-2C1-100V-0.01uF±10%	SJ/T10570-94	1			
	1C163	CA411-25V-10uF±20%	Q/GRE30-95	1			
	1C164	CA411-16V-6.8uF±20%	Q/GRE30-95	1			
	1C165	CT4-2C1-100V-0.01uF±10%	SJ/T10570-94	1			
	1C166	CT4-2C1-100V-0.1uF±10%	SJ/T10570-94	1			
1C167	CA411-16V-6.8uF±20%	Q/GRE30-95	1				

插图 Fig.		名称 Nomenclature	件号 Part No.	件数 Qty	详见图号 Ref. Fig. No.	材料 Material	备注 Remarks
图号 No.	图位编号 Loc. No.						
(3-4-1a、b、c)	1C168	CT4-2C1-100V-0.01uF±10%	SJ/T10570-94	1			
	1C169	CT4-2C1-100V-0.01uF±10%	SJ/T10570-94	1			
	1C170	CC4-CG-100V-56pF±10%	SJ/T10569-94	1			
	1C171	CC4-CG-100V-56pF±10%	SJ/T10569-94	1			
	1C172	CT4-2C1-50V-0.056uF±10%	SJ/T10570-94	1			
	1C173	CC4-CG-100V-270pF±10%	SJ/T10569-94	1			
	1C174	CA411-16V-6.8uF±20%	Q/GRE30-95	1			
	1C175	CA411-25V-10uF±20%	Q/GRE30-95	1			
	1C176	CA411-16V-33uF±20%	Q/GRE30-95	1			
	1C177	CT4-2C1-100V-1000pF±10%	SJ/T10570-94	1			
	1C178	ECR104BJ	SJ/T10679-95	1			
	1C179	ECR103DJ	SJ/T10679-95	1			
	1C180	ECR224BJ	SJ/T10679-95	1			
	1C181	ECR224BJ	SJ/T10679-95	1			
	1C182	CT4-2C1-100V-0.1uF±10%	SJ/T10570-94	1			
	1C183	CT4-2C1-100V-0.1uF±10%	SJ/T10570-94	1			
	1C184	CA411-40V-4.7uF±20%	Q/GRE30-95	1			
	1C185	CYRX-1-100-D1-200pF±5%	RQ0.461.064JT	1			

插图 Fig.		名称 Nomenclature	件号 Part No.	件数 Qty	详见图号 Ref. Fig. No.	材料 Material	备注 Remarks
图号 No.	图位编号 Loc. No.						
(3-4-1a、b、c)	1C186	CT4-2C1-100V-0.01uF±10%	SJ/T10570-94	1			
	1C187	CA411-25V-10uF±20%	Q/GRE30-95	1			
	1C188	CA411-40V-4.7uF±20%	Q/GRE30-95	1			
	1C189	CYRX-1-100-C1-27pF±5%	RQ0.461.064JT	1			
	1C190	CT4-2C1-100V-0.1uF±10%	SJ/T10570-94	1			
	1C191	CC4-CG-100V-100pF±10%	SJ/T10569-94	1			
	1C192	CA411-25V-15uF±20%	Q/GRE30-95	1			
	1C193	CT4-2C1-100V-0.01uF±10%	SJ/T10570-94	1			
	1C194	CYRX-1-100-D1-270pF±5%	RQ0.461.064JT	1			
	1C195	CA411-32V-1uF±20%	Q/GRE30-95	1			
	1C196	CT4-2C1-100V-0.1uF±10%	SJ/T10570-94	1			
	1C197	CA411-32V-1uF±20%	Q/GRE30-95	1			
	1C198	CC4-CG-100V-150pF±10%	SJ/T10569-94	1			
	1C199	MC12-105BJ	GB/T14004-92	1			
	1C200	CA411-25V-10uF±20%	Q/GRE30-95	1			
	1C201	CT4-2C1-100V-0.01uF±10%	SJ/T10570-94	1			
	1C202	CT4-2C1-100V-0.1uF±10%	SJ/T10570-94	1			
	1C203	CT4-2C1-100V-0.01uF±10%	SJ/T10570-94	1			

插图 Fig.		名称 Nomenclature	件号 Part No.	件数 Qty	详见图号 Ref. Fig. No.	材料 Material	备注 Remarks
图号 No.	图位编号 Loc. No.						
(3-4-1a、b、c)	1C204	CA-25V-47uF±20%	SJ/T10984-96	1			
	1C205*	D39PI		1			
	1C206	CYRX-1-100-D1-1000pF±5%	RQ0.461.064JT	1			
	1C207	ECR103DJ	SJ/T10679-95	1			
	1C208	CT4-2C1-100V-0.1uF±10%	SJ/T10570-94	1			
	1C209	ECR103DJ	SJ/T10679-95	1			
	1C210	CT4-2C1-100V-0.1uF±10%	SJ/T10570-94	1			
	1C211	CA411-16V-6.8uF±20%	Q/GRE30-95	1			
	1C212	CA-25V-47uF±20%	SJ/T10984-96	1			
	1C213	CT4-2C1-100V-0.01uF±10%	SJ/T10570-94	1			
	1C214	CT4-2C1-100V-0.01uF±10%	SJ/T10570-94	1			
	1C215	CT4-2C1-50V-0.056uF±10%	SJ/T10570-94	1			
	1C216	CA411-16V-6.8uF±20%	Q/GRE30-95	1			
	1C217	CA411-25V-15uF±20%	Q/GRE30-95	1			
	1C218	CT4-2C1-100V-0.01uF±10%	SJ/T10570-94	1			
	1C219	CA411-16V-6.8uF±20%	Q/GRE30-95	1			
	1C220	CC4-CG-100V-56pF±10%	SJ/T10569-94	1			
	1C222	CT4-2C1-100V-0.1uF±10%	SJ/T10570-94	1			

插图 Fig.		名称 Nomenclature	件号 Part No.	件数 Qty	详见图号 Ref. Fig. No.	材料 Material	备注 Remarks	
图号 No.	图位编号 Loc. No.							
(3-4-1a、b、c)	1C223	CA411-40V-4.7uF±20%	Q/GRE30-95	1				
	1C224	CA-25V-47uF±20%	SJ/T10984-96	1				
	1C225	ECR102GF	SJ/T10679-95	1				
	1C226	CT4-2C1-100V-0.01uF±10%	SJ/T10570-94	1				
	1C227*	CT4-2C1-100V-0.1uF±10%	SJ/T10570-94	1				
	1C228*	CYRX-1-100-D1-1000pF±5%	RQ0.461.064JT	1				
	1C229*	CYRX-1-100-D1-330pF±5%	RQ0.461.064JT	1				
	1C230*	CYRX-1-100-D1-560pF±5%	RQ0.461.064JT	1				
	1C231*	CT4-2C1-50V-0.47uF±10%	SJ/T10570-94	1				
			集成电路					
			IC					
		1D1	DS75492		1			
		1D2	C2392		1			
		1D3	SN54LS73		1			
		1D4	HCF4046BF3A / CD4046BF3A		1			
		1D5	MC14027BCL/ CD4027BF3A		1			
		1D6	HCF4046BF3A / CD4046BF3A		1			

插图 Fig.		名称 Nomenclature	件号 Part No.	件数 Qty	详见图号 Ref. Fig. No.	材料 Material	备注 Remarks
图号 No.	图位编号 Loc. No.						
(3-4-1a、b、c)	1D7	MC14049BCL/CD4049UBF3A/CD4049BF3A		1			
	1D8	CD4070BF3A		1			
	1D9	MC14016BCAJC / CD4016BF3A		1			
	1N1	MC1590G / 1590BGAJC		1			
	1N2	MC1741CPI / LM741J		1			
	1N3	MC1648		1			
	1N4	UA723/883B / LM723H		1			
	1N5	LM124J		1			
	1N6	LM158J		1			
	1N7	LM111J-8		1			
	1N8	LM158J		1			
			晶体 Crystal				
	1G101	JA-8 8.192MHz		1			
		电感 Inductor					

插图 Fig.		名称 Nomenclature	件号 Part No.	件数 Qty	详见图号 Ref. Fig. No.	材料 Material	备注 Remarks
图号 No.	图位编号 Loc. No.						
(3-4-1a、b、c)	1L101	LGA0410-470K	SJ2888-88	1			
	1L102	LGA0307-331J	SJ2888-88	1			
	1L103	LGA0307-101J	SJ2888-88	1			
	1L104	LGA0307-6R8J	SJ2888-88	1			
	1L105	LGA0307-2R7J	SJ2887-88	1			
	1L106	LGA0307-2R7J	SJ2887-88	1			
	1L107	滤波电感 (1L107)	技协字 2002-02	1			
	1L108	LGA0307-2R7J	SJ2887-88	1			
	1L109	LGA0307-1R5J	SJ2887-88	1			
			电阻器 Resistor				
	1R101	RI3216-33kΩ-J	GB/T9546-95	1			
	1R102	RI3216-33kΩ-J	GB/T9546-95	1			
	1R103	RI3216-33kΩ-J	GB/T9546-95	1			
	1R104	RI3216-33kΩ-J	GB/T9546-95	1			
	1R105	RI3216-33kΩ-J	GB/T9546-95	1			
	1R106	RI3216-560Ω-J	GB/T9546-95	1			

插图 Fig.		名称 Nomenclature	件号 Part No.	件数 Qty	详见图号 Ref. Fig. No.	材料 Material	备注 Remarks
图号 No.	图位编号 Loc. No.						
(3-4-1a、b、c)	1R107	RI3216-1.2kΩ-J	GB/T9546-95	1			
	1R108	RI3216-560Ω-J	GB/T9546-95	1			
	1R110	RI3216-82Ω-J	GB/T9546-95	1			
	1R111	RI3216-820Ω-J	GB/T9546-95	1			
	1R112	RI3216-6.2kΩ-J	GB/T9546-95	1			
	1R113	RI3216-200Ω-J	GB/T9546-95	1			
	1R114	RI3216-100Ω-J	GB/T9546-95	1			
	1R115	RI3216-36kΩ-J	GB/T9546-95	1			
	1R116	RI3216-75kΩ-J	GB/T9546-95	1			
	1R117	RI3216-100kΩ-J	GB/T9546-95	1			
	1R118	RI3216-270Ω-J	GB/T9546-95	1			
	1R119	RI3216-36kΩ-J	GB/T9546-95	1			
	1R120	RI3216-15kΩ-J	GB/T9546-95	1			
	1R121	RI3216-3kΩ-J	GB/T9546-95	1			
	1R122	RI3216-33kΩ-J	GB/T9546-95	1			
1R123	RI3216-1.5kΩ-J	GB/T9546-95	1				
1R124	RI3216-390kΩ-J	GB/T9546-95	1				
1R125	RI3216-27kΩ-J	GB/T9546-95	1				

插图 Fig.		名 称 Nomenclature	件 号 Part No.	件数 Qty	详见图号 Ref. Fig. No.	材 料 Material	备 注 Remarks
图号 No.	图位编号 Loc. No.						
(3-4-1a、b、c)	1R126	RJ14-10Ω±5%	SJ/T10775-2000	1			
	1R127	RJ14-10Ω±5%	SJ/T10775-2000	1			
	1R128	RI3216-390kΩ-J	GB/T9546-95	1			
	1R129	RI3216-330kΩ-J	GB/T9546-95	1			
	1R130	RI3216-1kΩ-J	GB/T9546-95	1			
	1R131	RI3216-1kΩ-J	GB/T9546-95	1			
	1R132	RI3216-10kΩ-J	GB/T9546-95	1			
	1R133	RI3216-220kΩ-J	GB/T9546-95	1			
	1R134	RI3216-1M-J	GB/T9546-95	1			
	1R135	RI3216-180kΩ-J	GB/T9546-95	1			
	1R136	RI3216-1M-J	GB/T9546-95	1			
	1R137	RI3216-5.1kΩ-J	GB/T9546-95	1			
	1R138	RI3216-1M-J	GB/T9546-95	1			
	1R139	RI3216-100Ω-J	GB/T9546-95	1			
	1R140	RI3216-1kΩ-J	GB/T9546-95	1			
	1R141	RI3216-1kΩ-J	GB/T9546-95	1			
1R142	RI3216-3.3kΩ-J	GB/T9546-95	1				
1R143	RI3216-22kΩ-J	GB/T9546-95	1				

插图 Fig.		名称 Nomenclature	件号 Part No.	件数 Qty	详见图号 Ref. Fig. No.	材料 Material	备注 Remarks
图号 No.	图位编号 Loc. No.						
(3-4-1a、b、c)	1R144	RI3216-18kΩ-J	GB/T9546-95	1			
	1R145	RI3216-100Ω-J	GB/T9546-95	1			
	1R146	RI3216-220kΩ-J	GB/T9546-95	1			
	1R147*	RI3216-430Ω-J	GB/T9546-95	1			
	1R148	RI3216-6.2kΩ-J	GB/T9546-95	1			
	1R149	RI3216-62kΩ-J	GB/T9546-95	1			
	1R150	RI3216-2kΩ-J	GB/T9546-95	1			
	1R152	RI3216-18kΩ-J	GB/T9546-95	1			
	1R153	RI3216-2.2kΩ-J	GB/T9546-95	1			
	1R154	RI3216-100kΩ-J	GB/T9546-95	1			
	1R155	RY21-2-36Ω-J	GB/T9546-95	1			
	1R156	RI3216-4.7kΩ-J	GB/T9546-95	1			
	1R157	RI3216-4.7kΩ-J	GB/T9546-95	1			
	1R158	RI3216-4.7kΩ-J	GB/T9546-95	1			
	1R159	RI3216-75kΩ-J	GB/T9546-95	1			
	1R160	RI3216-75kΩ-J	GB/T9546-95	1			
	1R161	RI3216-56kΩ-J	GB/T9546-95	1			
1R162	RI3216-100kΩ-J	GB/T9546-95	1				

插图 Fig.		名称 Nomenclature	件号 Part No.	件数 Qty	详见图号 Ref. Fig. No.	材料 Material	备注 Remarks
图号 No.	图位编号 Loc. No.						
(3-4-1a、b、c)	1R163	RI3216-56kΩ-J	GB/T9546-95	1			
	1R165	RI3216-47Ω-J	GB/T9546-95	1			
	1R166	RI3216-200Ω-J	GB/T9546-95	1			
	1R167	RI3216-100Ω-J	GB/T9546-95	1			
	1R169	RJ14-1kΩ±1%	SJ/T10775-2000	1			
	1R171	RJ14-4.53kΩ±1%	SJ/T10775-2000	1			
	1R172	RJ14-51.1kΩ±1%	SJ/T10775-2000	1			
	1R173	RJ14-511kΩ±1%	SJ/T10775-2000	1			
	1R174	RI3216-2kΩ-J	GB/T9546-95	1			
	1R175	RJ14-14.3kΩ±1%	SJ/T10775-2000	1			
	1R176	RJ14-4.42kΩ±1%	SJ/T10775-2000	1			
	1R178	RJ14-115kΩ±1%	SJ/T10775-2000	1			
	1R179	RI3216-110kΩ-J	SJ/T10775-2000	1			
	1R180	RI3216-1kΩ-J	GB/T9546-95	1			
	1R181	RI3216-1M-J	GB/T9546-95	1			
	1R182	RI3216-3.9kΩ-J	GB/T9546-95	1			
	1R183	RI3216-3.9kΩ-J	GB/T9546-95	1			
1R184	RI3216-51Ω-J	GB/T9546-95	1				

插图 Fig.		名 称 Nomenclature	件 号 Part No.	件数 Qty	详见图号 Ref. Fig. No.	材 料 Material	备 注 Remarks
图号 No.	图位编号 Loc. No.						
(3-4-1a、b、c)	1R185	RI3216-2.2kΩ-J	GB/T9546-95	1			
	1R186	RI3216-3.9kΩ-J	GB/T9546-95	1			
	1R187	RJ14-10Ω±5%	SJ/T10775-2000	1			
	1R188	RI3216-2.7kΩ-J	GB/T9546-95	1			
	1R190	RI3216-33kΩ-J	GB/T9546-95	1			
	1R191	RI3216-1M-J	GB/T9546-95	1			
	1R192	RI3216-10kΩ-J	GB/T9546-95	1			
	1R193	RI3216-30kΩ-J	GB/T9546-95	1			
	1R194	RI3216-27kΩ-J	GB/T9546-95	1			
	1R195	RI3216-10kΩ-J	GB/T9546-95	1			
	1R196	RI3216-2.2MΩ-J	GB/T9546-95	1			
	1R197	RI3216-2.2MΩ-J	GB/T9546-95	1			
	1R198	RI3216-100kΩ-J	GB/T9546-95	1			
	1R199	RI3216-100kΩ-J	GB/T9546-95	1			
	1R200	RI3216-1M-J	GB/T9546-95	1			
	1R201	RI3216-20kΩ-J	GB/T9546-95	1			
	1R202	RI3216-10kΩ-J	GB/T9546-95	1			
	1R203	RI3216-75kΩ-J	GB/T9546-95	1			

插图 Fig.		名 称 Nomenclature	件 号 Part No.	件数 Qty	详见图号 Ref. Fig. No.	材 料 Material	备 注 Remarks
图号 No.	图位编号 Loc. No.						
(3-4-1a、b、c)	1R204	RI3216-75kΩ-J	GB/T9546-95	1			
	1R205	RI3216-10kΩ-J	GB/T9546-95	1			
	1R206	RI3216-20kΩ-J	GB/T9546-95	1			
	1R207	RI3216-20kΩ-J	GB/T9546-95	1			
	1R208	RI3216-18kΩ-J	GB/T9546-95	1			
	1R209	RI3216-20kΩ-J	GB/T9546-95	1			
	1R210	RI3216-3.3kΩ-J	GB/T9546-95	1			
	1R211	RI3216-47kΩ-J	GB/T9546-95	1			
	1R212	RI3216-10kΩ-J	GB/T9546-95	1			
	1R213	RI3216-1M-J	GB/T9546-95	1			
	1R214	RI3216-8.2kΩ-J	GB/T9546-95	1			
	1R215	RI3216-2.2MΩ-J	GB/T9546-95	1			
	1R216	RI3216-20kΩ-J	GB/T9546-95	1			
	1R217	RI3216-27kΩ-J	GB/T9546-95	1			
	1R218	RI3216-68kΩ-J	GB/T9546-95	1			
	1R219	RJ14-10Ω±5%	SJ/T10775-2000	1			
	1R220	RI3216-3.3kΩ-J	GB/T9546-95	1			
	1R221	RI3216-3.3kΩ-J	GB/T9546-95	1			

插图 Fig.		名称 Nomenclature	件号 Part No.	件数 Qty	详见图号 Ref. Fig. No.	材料 Material	备注 Remarks	
图号 No.	图位编号 Loc. No.							
(3-4-1a、b、c)	1R222	RI3216-10Ω-J	GB/T9546-95	1				
	1R223	RI3216-1kΩ-J	GB/T9546-95	1				
	1R224	RI3216-3.3kΩ-J	GB/T9546-95	1				
	1R225	RI3216-51Ω-J	GB/T9546-95	1				
	1R227	RI3216-36kΩ-J	GB/T9546-95	1				
	1R228	RI3216-82Ω-J	GB/T9546-95	1				
	1R229	RI3216-51kΩ-J	GB/T9546-95	1				
	1R230*	MZ11A-910Ω±10%	SJ2028.1-83	1				
	1R231*	RJ14-15kΩ±5%	SJ/T10775-2000	1				
	1R232*	RJ14-750Ω±5%	SJ/T10775-2000	1				
			电位器 Potentiometer					
	1RP101	3296W-100Ω±10%	Q/RU131-1995	1				
	1RP102	3296W-10k±10%	Q/RU131-1995	1				
	1RP103	3296W-1k±10%	Q/RU131-1995	1				
	1RP104	3296W-1k±20%	Q/RU131-1995	1				
1RP105	3296W-10k±10%	RU0.468.041JT	1					

插图 Fig.		名称 Nomenclature	件号 Part No.	件数 Qty	详见图号 Ref. Fig. No.	材料 Material	备注 Remarks
图号 No.	图位编号 Loc. No.						
(3-4-1a、b、c)	1RP106	3296W-10k±10%	RU0.468.041JT	1			
		回路线圈					
		Inductor					
	1T101	1T101 (高频预选)		1			
		1T101 (GF)					
	1T102	1T102 (高频预选)		1			
		1T102 (GF)					
	1T103	1T103 (高频预选)		1			
		1T103 (GF)					
	1T104	1T104 (高频预选)		1			
		1T104 (GF)					
	1T105	1T105 (高频预选)		1			
		1T105 (GF)					
	1T106	1T106 (高频预选)		1			
	1T106 (GF)						
1T107	1T107 (高频预选)	1					
	1T107 (GF)						

插图 Fig.		名称 Nomenclature	件号 Part No.	件数 Qty	详见图号 Ref. Fig. No.	材料 Material	备注 Remarks
图号 No.	图位编号 Loc. No.						
(3-4-1a、b、c)	1T108	1T108 (高频预选)		1			
		1T108 (GF)					
	1T109	1T109 (高频预选)		1			
		1T109 (GF)					
	1T110	1T110 (高频预选)		1			
		1T110 (GF)					
	1T111	1T111 (高频预选)		1			
		1T111(GF)					
	1T112	1T112 (高频预选)		1			
		1T112 (GF)					
	1T113	1T113 (输入回路)		1			
		1T113 (INPUT LOOP)					
	1T114	1T114 (第一混频)		1			
		1T114 (1 st MF)					
	1T115	1T115 (第一混频)		1			
		1T115 (1 st MF)					
1T116	1T116 (第一中频)		1				
	1T116 (1 st IF)						

插图 Fig.		名称 Nomenclature	件号 Part No.	件数 Qty	详见图号 Ref. Fig. No.	材料 Material	备注 Remarks	
图号 No.	图位编号 Loc. No.							
(3-4-1a、b、c)	1T117	1T117 (第一中频) 1T117 (1 st IF)		1				
	1T118	1T118 (第二中频) 1T118 (2 nd IF)		1				
	1T119	1T119 (第二中频) 1T119 (2 nd IF)		1				
	1T120	1T120 (第二中频) 1T120 (2 nd IF)		1				
	1T121	1T121 (第二中频) 1T121 (2 nd IF)		1				
	1T122	1T122 (振荡回路) 1T122 (Oscillation loop)		1				
	1T123	1T123 (振荡回路) 1T123 (Oscillation loop)		1				
			晶体管 Transistor					
		1V1101	U431 / SF92013		1			

插图 Fig.		名 称 Nomenclature	件 号 Part No.	件数 Qty	详见图号 Ref. Fig. No.	材 料 Material	备 注 Remarks
图号 No.	图位编号 Loc. No.						
(3-4-1a、b、c)	1V1102	2N3415		1			
	1V1103	SD306DE / SFE1730		1			
	1V1104	3N212		1			
	1V1105	2N5245		1			
	1V1106	MPS6519		1			
	1V1107	MPS6515		1			
	1V1108	MPS6515		1			
	1V1109	PN4917-18		1			
	1V1110	2N5486		1			
	1V1111	D43C2		1			
	1V1112	MPS6515		1			
	1V2101	1N457A		1			
	1V2102	1N457A		1			
	1V2103	1N457A		1			
	1V2104	1N457A		1			
	1V2105	1N457A		1			
	1V2106	1N457A		1			
1V2107	1N457A		1				

插图 Fig.		名 称 Nomenclature	件 号 Part No.	件数 Qty	详见图号 Ref. Fig. No.	材 料 Material	备 注 Remarks	
图号 No.	图位编号 Loc. No.							
(3-4-1a、b、c)	1V2108	1N457A		1				
	1V2109	1N457A		1				
	1V2110	1N457A		1				
	1V2111	1N4154		1				
	1V2112	MSD6150		1				
	1V2113	1N4154		1				
	1V2114	1N4154		1				
	1V2115	1N4154		1				
	1V2116	1N4154		1				
	1V2117	1N4154		1				
	1V2118	MV2115		1				
	1V2119	1N5234B		1				
			连接器 Connector					
		1XS1	CH45-2.54-14T		1			
	1XS2	CH45-2.54-14T		1				
	RF	L12-50KF		1				



图 3-4-2a 指示板电原理图

Fig.3-4-2a Indicating board electro schematic diagram

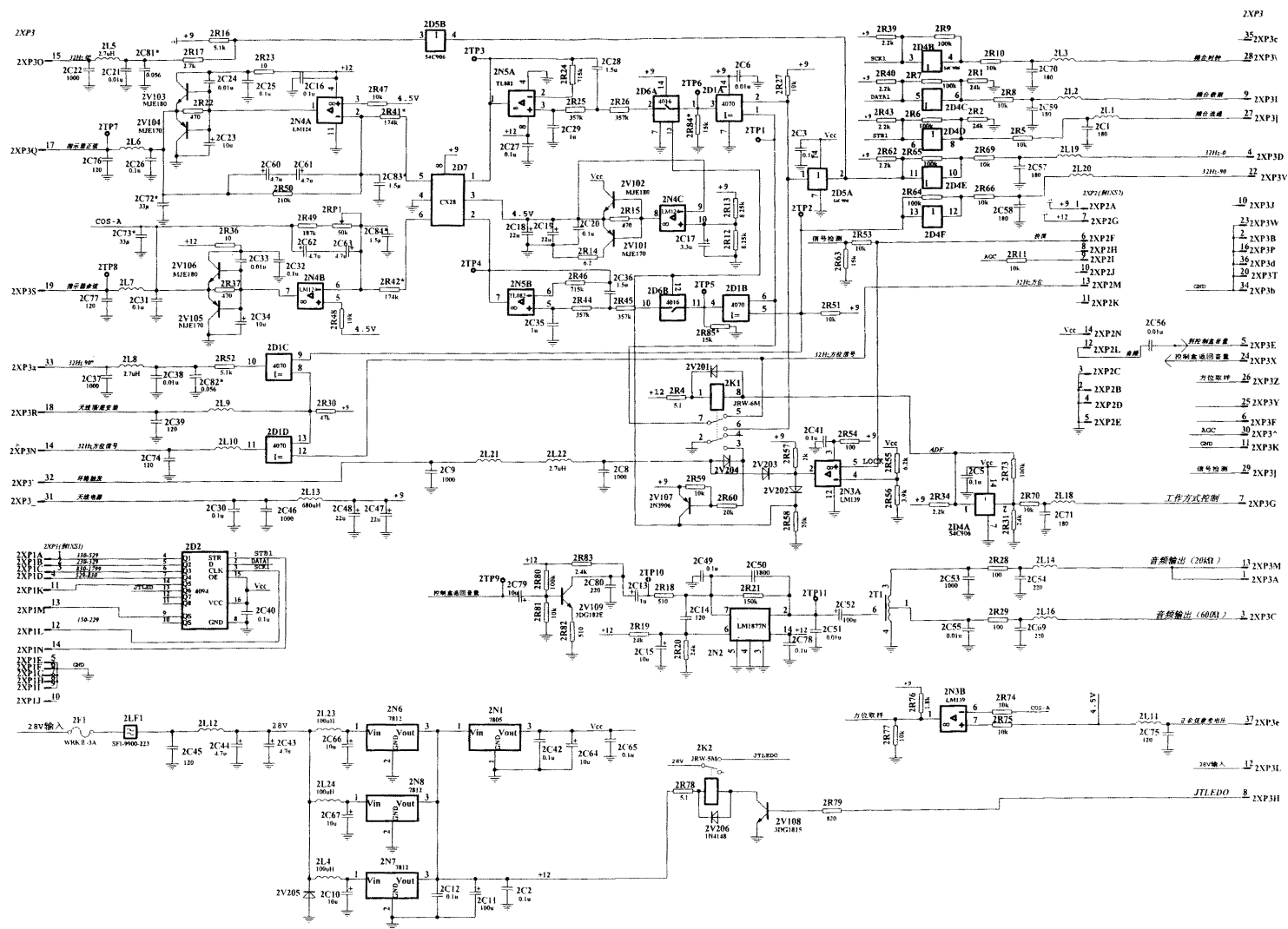

图 3-4-2b 指示板装配图

Fig.3-4-2b Indicating board assembly

插图 Fig.		名称 Nomenclature	件号 Part No.	件数 Qty	详见图号 Ref. Fig. No.	材料 Material	备注 Remarks
图号 No.	图位编号 Loc. No.						
(3-4-1a、b、c)		晶体滤波器 Crystal filter					
		1Z101 12.428MHz					
		1Z102 12.428MHz					
3-4-2a、b		指示板电原理图、指示板装配图 Indicating board electro schematic diagram. Indicating board assembly					
		电容器 Capacitor					
		2C1 CC41-1206-CG-100V-181J	SJ/T10211-91	1			
		2C2 CT4-2C1-100V-0.1uF±10%	SJ/T10570-94	1			
		2C3 CT4-2C1-100V-0.1uF±10%	SJ/T10570-94	1			
		2C5 CT4-2C1-100V-0.1uF±10%	SJ/T10570-94	1			
		2C6 CT41-1206-2X1-100V-103J	SJ/T10210-91	1			
		2C8 CC41-1206-CG-100V-102J	SJ/T10211-91	1			
		2C9 CC41-1206-CG-100V-102J	SJ/T10211-91	1			
		2C10 CA-63V-10uF±20%	SJ/T10984-96	1			

插图 Fig.		名称 Nomenclature	件号 Part No.	件数 Qty	详见图号 Ref. Fig. No.	材料 Material	备注 Remarks
图号 No.	图位编号 Loc. No.						
(3-4-2a、 b)	2C11	CA-25V-100uF±20%	SJ/T10984-96	1			
	2C12	CT4-2C1-100V-0.1uF±10%	SJ/T10570-94	1			
	2C13	CA-32V-1uF±20%	SJ/T10984-96	1			
	2C14	CC41-1206-CG-50V-121J	SJ/T10211-91	1			
	2C15	CA-25V-10uF±20%	SJ/T10984-96	1			
	2C16	CT4-2C1-100V-0.1uF±10%	SJ/T10570-94	1			
	2C17	CA-16V-3.3uF±20%	SJ/T10984-96	1			
	2C18	CA-25V-22uF±20%	SJ/T10984-96	1			
	2C19	CA-25V-22uF±20%	SJ/T10984-96	1			
	2C20	CT4-2C1-100V-0.1uF±10%	SJ/T10570-94	1			
	2C21	CT41-1206-2X1-100V-103J	SJ/T10210-91	1			
	2C22	CC41-1206-CG-100V-102J	SJ/T10210-91	1			
	2C23	CA-25V-10uF±20%	SJ/T10984-96	1			
	2C24	CT41-1206-2X1-100V-103J	SJ/T10210-91	1			
	2C25	CT4-2C1-100V-0.1uF±10%	SJ/T10570-94	1			
	2C26	CT4-2C1-100V-0.1uF±10%	SJ/T10570-94	1			
	2C27	CT4-2C1-100V-0.1uF±10%	SJ/T10570-94	1			
	2C28	CT4-2C1-50V-1.5uF±10%	SJ/T10570-94	1			

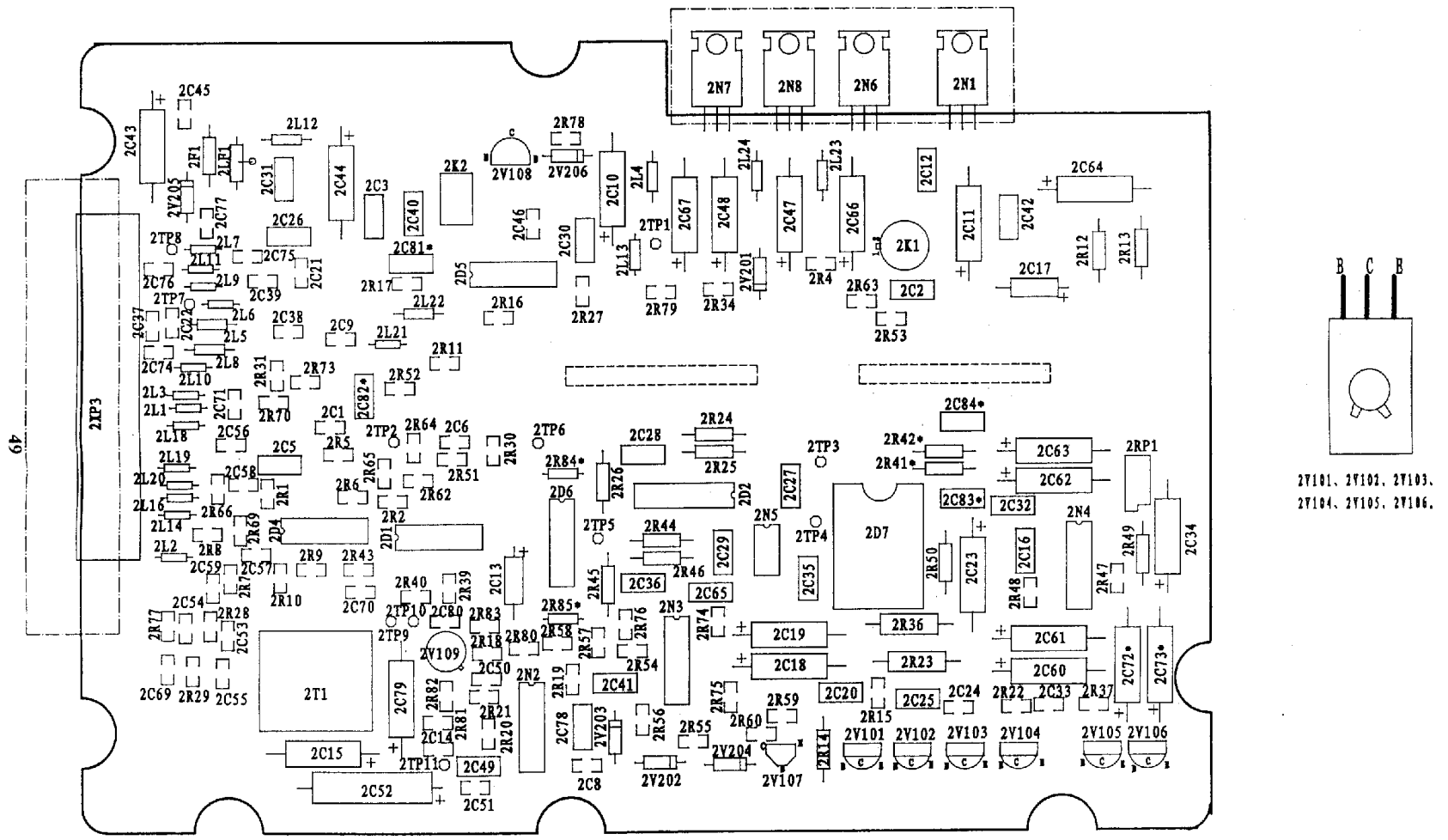
插图 Fig.		名称 Nomenclature	件号 Part No.	件数 Qty	详见图号 Ref. Fig. No.	材料 Material	备注 Remarks
图号 No.	图位编号 Loc. No.						
(3-4-2a、b)	2C29	CT4-2C1-50V-1uF±10%	SJ/T10570-94	1			
	2C30	CT4-2C1-100V-0.1uF±10%	SJ/T10570-94	1			
	2C31	CT4-2C1-100V-0.1uF±10%	SJ/T10570-94	1			
	2C32	CT4-2C1-100V-0.1uF±10%	SJ/T10570-94	1			
	2C33	CT41-1206-2X1-100V-103J	SJ/T10210-91	1			
	2C34	CA-25V-10uF±20%	SJ/T10984-96	1			
	2C35	CT4-2C1-50V-1uF±10%	SJ/T10570-94	1			
	2C36	CT4-2C1-50V-1.5uF±10%	SJ/T10570-94	1			
	2C37	CC41-1206-CG-100V-102J	SJ/T10211-91	1			
	2C38	CT41-1206-2X1-100V-103J	SJ/T10210-91	1			
	2C39	CC41-1206-CG-100V-121J	SJ/T10210-91	1			
	2C40	CT4-2C1-100V-0.1uF±10%	SJ/T10570-94	1			
	2C41	CT4-2C1-100V-0.1uF±10%	SJ/T10570-94	1			
	2C42	CT4-2C1-100V-0.1uF±10%	SJ/T10570-94	1			
	2C43	CA-63V-4.7uF±20%	SJ/T10984-96	1			
	2C44	CA-63V-4.7uF±20%	SJ/T10984-96	1			
	2C45	CC41-1206-CG-100V-121J	SJ/T10211-91	1			
	2C46	CC41-1206-CG-100V-102J	SJ/T10211-91	1			

插图 Fig.		名称 Nomenclature	件号 Part No.	件数 Qty	详见图号 Ref. Fig. No.	材料 Material	备注 Remarks
图号 No.	图位编号 Loc. No.						
(3-4-2a、 b)	2C47	CA-25V-22uF±20%	SJ/T10984-96	1			
	2C48	CA-25V-22uF±20%	SJ/T10984-96	1			
	2C49	CT4-2C1-100V-0.1uF±10%	SJ/T10570-94	1			
	2C50	CC41-1206-CG-100V-182J	SJ/T10211-91	1			
	2C51	CT41-1206-2X1-100V-103J	SJ/T10211-91	1			
	2C52	CA35-25V-100uF±20%	Q/GRE51-1998	1			
	2C53	CC41-1206-CG-100V-102J	SJ/T10211-91	1			
	2C54	CC41-1206-CG-100V-221J	SJ/T10211-91	1			
	2C55	CT41-1206-2X1-100V-103J	SJ/T10211-91	1			
	2C56	CT41-1206-2X1-100V-103J	SJ/T10210-91	1			
	2C57	CC41-1206-CG-100V-181J	SJ/T10210-91	1			
	2C58	CC41-1206-CG-100V-181J	SJ/T10210-91	1			
	2C59	CC41-1206-CG-100V-181J	SJ/T10210-91	1			
	2C60	CA-63V-4.7uF±20%	SJ/T10984-96	1			
	2C61	CA-63V-4.7uF±20%	SJ/T10984-96	1			
	2C62	CA-63V-4.7uF±20%	SJ/T10984-96	1			
2C63	CA-63V-4.7uF±20%	SJ/T10984-96	1				
2C64	CA-25V-10uF±20%	SJ/T10984-96	1				

插图 Fig.		名称 Nomenclature	件号 Part No.	件数 Qty	详见图号 Ref. Fig. No.	材料 Material	备注 Remarks
图号 No.	图位编号 Loc. No.						
(3-4-2a、b)	2C65	CT4-2C1-100V-0.1uF±10%	SJ/T10570-94	1			
	2C66	CA-63V-10uF±20%	SJ/T10984-96	1			
	2C67	CA-63V-10uF±20%	SJ/T10984-96	1			
	2C69	CC41-1206-CG-100V-221J	SJ/T10211-91	1			
	2C70	CC41-1206-CG-100V-181J	SJ/T10211-91	1			
	2C71	CC41-1206-CG-100V-181J	SJ/T10211-91	1			
	2C72*	CA-25V-33uF±20%	SJ/T10984-96	1			
	2C73*	CA-25V-33uF±20%	SJ/T10984-96	1			
	2C74	CC41-1206-CG-100V-121J	SJ/T10211-91	1			
	2C75	CC41-1206-CG-100V-121J	SJ/T10211-91	1			
	2C76	CC41-1206-CG-100V-121J	SJ/T10211-91	1			
	2C77	CC41-1206-CG-100V-121J	SJ/T10211-91	1			
	2C78	CT4-2C1-100V-0.1Uf±10%	SJ/T10570-94	1			
	2C79	CA-25V-10Uf±20%	SJ/T10984-96	1			
	2C80	CC41-1206-CG-100V-221J	SJ/T10211-91	1			
	2C81*	CT4-2C1-50V-0.056Uf±10%	SJ/T10570-94	1			
	2C82*	CT4-2C1-50V-0.056Uf±10%	SJ/T10570-94	1			
	2C83*	CT4-2C1-50V-1.5Uf±10%	SJ/T10570-94	1			

插图 Fig.		名称 Nomenclature	件号 Part No.	件数 Qty	详见图号 Ref. Fig. No.	材料 Material	备注 Remarks	
图号 No.	图位编号 Loc. No.							
(3-4-2a、b)	2C84*	CT4-2C1-50V-1.5Uf±10%	SJ/T10570-94	1				
		集成电路						
		IC						
	2D1	CD4070BF3A						
	2D2	MC14094BAL / CD4094BAC						
	2D4	MM54C906J						
	2D5	MM54C906J						
	2D6	MC14016BCAJC						1
	2D7	CX28						1
	2N1	CW7805/AN7805/L7805CV						1
	2N2	LM1877N-9						1
	2N3	LM139J						1
	2N4	LM124J						1
	2N5	TL082MJG/XR082M						1
	2N6	CW7812C						1
2N7	CW7812C	1						
2N8	CW7812C	1						

插图 Fig.		名称 Nomenclature	件号 Part No.	件数 Qty	详见图号 Ref. Fig. No.	材料 Material	备注 Remarks
图号 No.	图位编号 Loc. No.						
(3-4-2a、b)		电感器 Inductor					
		2L1 R2k $\Phi 3.5 \times \Phi 1.2 \times 3.5$	SJ2881-88	1			
		2L2 R2k $\Phi 3.5 \times \Phi 1.2 \times 3.5$	SJ2881-88	1			
		2L3 R2k $\Phi 3.5 \times \Phi 1.2 \times 3.5$	SJ2881-88	1			
		2L4 LGA0410-101K	SJ2881-88	1			
		2L5 LGA0307-2R7J	SJ2881-88	1			
		2L6 R2k $\Phi 3.5 \times \Phi 1.2 \times 3.5$	SJ2881-88	1			
		2L7 R2k $\Phi 3.5 \times \Phi 1.2 \times 3.5$	SJ2881-88	1			
		2L8 LGA0307-2R7J	SJ2881-88	1			
		2L9 R2k $\Phi 3.5 \times \Phi 1.2 \times 3.5$	SJ2881-88	1			
		2L10 R2k $\Phi 3.5 \times \Phi 1.2 \times 3.5$	SJ2881-88	1			
		2L11 R2k $\Phi 3.5 \times \Phi 1.2 \times 3.5$	SJ2881-88	1			
		2L12 R2k $\Phi 3.5 \times \Phi 1.2 \times 3.5$	SJ2881-88	1			
		2L13 LGA0410-681K	SJ2881-88	1			
		2L14 R2k $\Phi 3.5 \times \Phi 1.2 \times 3.5$	SJ2881-88	1			
		2L15 R2k $\Phi 3.5 \times \Phi 1.2 \times 3.5$	SJ2881-88	1			
	2L16 R2k $\Phi 3.5 \times \Phi 1.2 \times 3.5$	SJ2881-88	1				

插图 Fig.		名称 Nomenclature	件号 Part No.	件数 Qty	详见图号 Ref. Fig. No.	材料 Material	备注 Remarks	
图号 No.	图位编号 Loc. No.							
(3-4-2a、b)	2L17	R2k $\Phi 3.5 \times \Phi 1.2 \times 3.5$	SJ2881-88	1				
	2L18	R2k $\Phi 3.5 \times \Phi 1.2 \times 3.5$	SJ2881-88	1				
	2L19	R2k $\Phi 3.5 \times \Phi 1.2 \times 3.5$	SJ2881-88	1				
	2L20	R2k $\Phi 3.5 \times \Phi 1.2 \times 3.5$	SJ2881-88					
	2L21	R2k $\Phi 3.5 \times \Phi 1.2 \times 3.5$	SJ2881-88	1				
	2L22	LGA0307-2R7J	SJ2881-88	1				
	2L23	LGA0410-101K	SJ2881-88	1				
	2L24	LGA0410-101K	SJ2881-88	1				
			电阻器 Resistor					
		2R1	RI3216-24k Ω -J	GB/T9546-95	1			
		2R2	RI3216-24k Ω -J	GB/T9546-95	1			
		2R4	RI3216-5.1 Ω -J	GB/T9546-95	1			
		2R5	RI3216-10k Ω -J	GB/T9546-95	1			
		2R6	RI3216-100k Ω -J	GB/T9546-95	1			
		2R7	RI3216-100k Ω -J	GB/T9546-95	1			
		2R8	RI3216-10k Ω -J	GB/T9546-95	1			

插图 Fig.		名称 Nomenclature	件号 Part No.	件数 Qty	详见图号 Ref. Fig. No.	材料 Material	备注 Remarks
图号 No.	图位编号 Loc. No.						
(3-4-2a、b)	2R9	RI3216-100kΩ-J	GB/T9546-95	1			
	2R10	RI3216-10kΩ-J	GB/T9546-95	1			
	2R11	RI32165-10kΩ-J	GB/T9546-95	1			
	2R12	RJ14-8.25kΩ±1%	SJ/T10775-2000	1			
	2R13	RJ14-8.25kΩ±1%	SJ/T10775-2000	1			
	2R14	RJ15-0.5-6.2Ω±5%	SJ/T10775-2000	1			
	2R15	RI3216-470Ω-J	GB/T9546-95	1			
	2R16	RI3216-5.1kΩ-J	GB/T9546-95	1			
	2R17	RI3216-2.7kΩ-J	GB/T9546-95	1			
	2R18	RI3216-510Ω-J	GB/T9546-95	1			
	2R19	RI3216-24kΩ-J	GB/T9546-95	1			
	2R20	RI3216-24kΩ-J	GB/T9546-95	1			
	2R21	RI3216-150kΩ±5%	GB/T9546-95	1			
	2R22	RI3216-470Ω-J	GB/T9546-95	1			
	2R23	RJ20-1W-10Ω±5%	SJ2868-88	1			
	2R24	RJ14-715kΩ±1%	SJ/T10775-2000	1			
	2R25	RJ14-357kΩ±1%	SJ/T10775-2000	1			
2R26	RJ14-357kΩ±1%	SJ/T10775-2000	1				

插图 Fig.		名称 Nomenclature	件号 Part No.	件数 Qty	详见图号 Ref. Fig. No.	材料 Material	备注 Remarks
图号 No.	图位编号 Loc. No.						
(3-4-2a、b)	2R27	RI3216-10kΩ-J	GB/T9546-95	1			
	2R28	RI3216-100Ω-J	GB/T9546-95	1			
	2R29	RI3216-100Ω-J	GB/T9546-95	1			
	2R30	RI3216-47kΩ-J	GB/T9546-95	1			
	2R31	RI3216-24kΩ-J	GB/T9546-95	1			
	2R34	RI3216-2.2kΩ-J	GB/T9546-95	1			
	2R36	RJ20-1W-10Ω±5%	SJ2868-88	1			
	2R37	RI3216-470Ω-J	GB/T9546-95	1			
	2R39	GB/T9546-95	RI3216-2.2kΩ-J	1			
	2R40	GB/T9546-95	RI3216-2.2kΩ-J	1			
	2R41*	SJ/T10775-2000	RJ14-174kΩ±1%	1			
	2R42*	SJ/T10775-2000	RJ14-174kΩ±1%	1			
	2R43	GB/T9546-95	RI3216-2.2kΩ-J	1			
	2R44	SJ/T10775-2000	RJ14-357kΩ±1%	1			
	2R45	SJ/T10775-2000	RJ14-357kΩ±1%	1			
	2R46	SJ/T10775-2000	RJ14-715kΩ±1%	1			
	2R47	GB/T9546-95	RI3216-10kΩ-J	1			
	2R48	GB/T9546-95	RI3216-10kΩ-J	1			

插图 Fig.		名称 Nomenclature	件号 Part No.	件数 Qty	详见图号 Ref. Fig. No.	材料 Material	备注 Remarks
图号 No.	图位编号 Loc. No.						
(3-4-2a、b)	2R49	SJ/T10775-2000	RJ14-187k Ω \pm 1%	1			
	2R50	SJ/T10775-2000	RJ14-210k Ω \pm 1%	1			
	2R51	GB/T9546-95	RI3216-10k Ω -J	1			
	2R52	GB/T9546-95	RI3216-5.1k Ω -J	1			
	2R53	GB/T9546-95	RI3216-10k Ω -J	1			
	2R54	GB/T9546-95	RI3216-100 Ω -J	1			
	2R55	GB/T9546-95	RI3216-6.2k Ω -J	1			
	2R56	GB/T9546-95	RI3216-3.9k Ω -J	1			
	2R57	GB/T9546-95	RI3216-2k Ω -J	1			
	2R58	GB/T9546-95	RI3216-20k Ω -J	1			
	2R59	GB/T9546-95	RI3216-10k Ω -J	1			
	2R60	GB/T9546-95	RI3216-20k Ω -J	1			
	2R62	GB/T9546-95	RI3216-2.2k Ω -J	1			
	2R63	GB/T9546-95	RI3216-15k Ω -J	1			
	2R64	GB/T9546-95	RI3216-100k Ω -J	1			
	2R65	GB/T9546-95	RI3216-100k Ω -J	1			
	2R66	GB/T9546-95	RI3216-10k Ω -J	1			
	2R69	GB/T9546-95	RI3216-10k Ω -J	1			

插图 Fig.		名称 Nomenclature	件号 Part No.	件数 Qty	详见图号 Ref. Fig. No.	材料 Material	备注 Remarks
图号 No.	图位编号 Loc. No.						
(3-4-2a、b)	2R70	GB/T9546-95	RI3216-10kΩ-J	1			
	2R73	GB/T9546-95	RI3216-100kΩ-J	1			
	2R74	GB/T9546-95	RI3216-10kΩ-J	1			
	2R75	GB/T9546-95	RI3216-10kΩ-J	1			
	2R76	GB/T9546-95	RI3216-1.8kΩ-J	1			
	2R77	GB/T9546-95	RI3216-10kΩ-J	1			
	2R78	GB/T9546-95	RI3216-5.1Ω-J	1			
	2R79	GB/T9546-95	RI3216-820Ω-J	1			
	2R80	GB/T9546-95	RI3216-100Ω-J	1			
	2R81	GB/T9546-95	RI3216-2kΩ-J	1			
	2R82	GB/T9546-95	RI3216-5.6kΩ-J	1			
	2R83	GB/T9546-95	RI3216-100kΩ-J	1			
	2R84*	SJ/T10775-2000	RJ14-15kΩ±5%	1			
	2R85*	SJ/T10775-2000	RJ14-15kΩ±5%	1			
			电位器 Potentiometer				
	2RP1	Q/RU131-1995	3296W-50k±10%	1			

插图 Fig.		名称 Nomenclature	件号 Part No.	件数 Qty	详见图号 Ref. Fig. No.	材料 Material	备注 Remarks
图号 No.	图位编号 Loc. No.						
(3-4-2a、b)		晶体管 Transistor					
		2V101	MJE170	1			
		2V102	MJE180	1			
		2V103	MJE180	1			
		2V104	MJE170	1			
		2V105	MJE170	1			
		2V106	MJE180	1			
		2V107	2N3906	1			
		2V108	GB4589.1-89	3DG1815 ($\beta \geq 60$)	1		
		2V109	GB4589.1-89	3DG1815 ($\beta \geq 80$)	1		
		2V201	GJB33A-97	1N4148J	1		
		2V202	GJB33A-97	1N4148J	1		
		2V203	GJB33A-97	1N4148J	1		
		2V204	GJB33A-97	1N4148J	1		
		2V205	GJB33A-97	1N5401J	1		
		2V206	GJB33A-97	1N4148J	1		

插图 Fig.		名称 Nomenclature	件号 Part No.	件数 Qty	详见图号 Ref. Fig. No.	材料 Material	备注 Remarks
图号 No.	图位编号 Loc. No.						
(3-4-2a、b)		连接器 Connector					
		2XP1	CH14-2.54-14ZJ7	1			
		2XP2	CH14-2.54-14ZJ7	1			
		2XP3	Q/RR0094-97	DGS-37ZWBJ	1		
			保险管 Fuse				
		2F1	Q/DP28922-99	WRK II -3A	1		
			继电器 Relay				
	2K1	Q/RJ78-89	JRW-6M (12V)	1			
	2K2	Q/RJ28-85	JRW-5M (12V)	1			



图 3-4-3a WL-5B K_{1A}控制盒电原理图

Fig.3-4-3a WL-5B K_{1A} Control unit electro schematic diagram



线号	自何处去	到何处去	导线数据	预定长度	备注	更改
6-1	6RP1的1脚	6S4的1脚	安装线AVZR-105-0.2	40mm	黄色	
6-2	6RP1的2脚	6S4的2脚	安装线AVZR-105-0.2	40mm	绿色	
6-3	6RP1的3脚	6S4的3脚	安装线AVZR-105-0.2	40mm	白色	
6-4	6RP1的4脚	6S4的4脚	安装线AVZR-105-0.2	40mm	红色	
6-5	6RP1的5脚	6S4的5脚	安装线AVZR-105-0.2	40mm	橙色	
6-6	6S6的1脚	6S1的1脚	安装线AVZR-105-0.2	40mm	棕色	
6-7	6S6的2脚	6S1的2脚	安装线AVZR-105-0.2	40mm	蓝色	

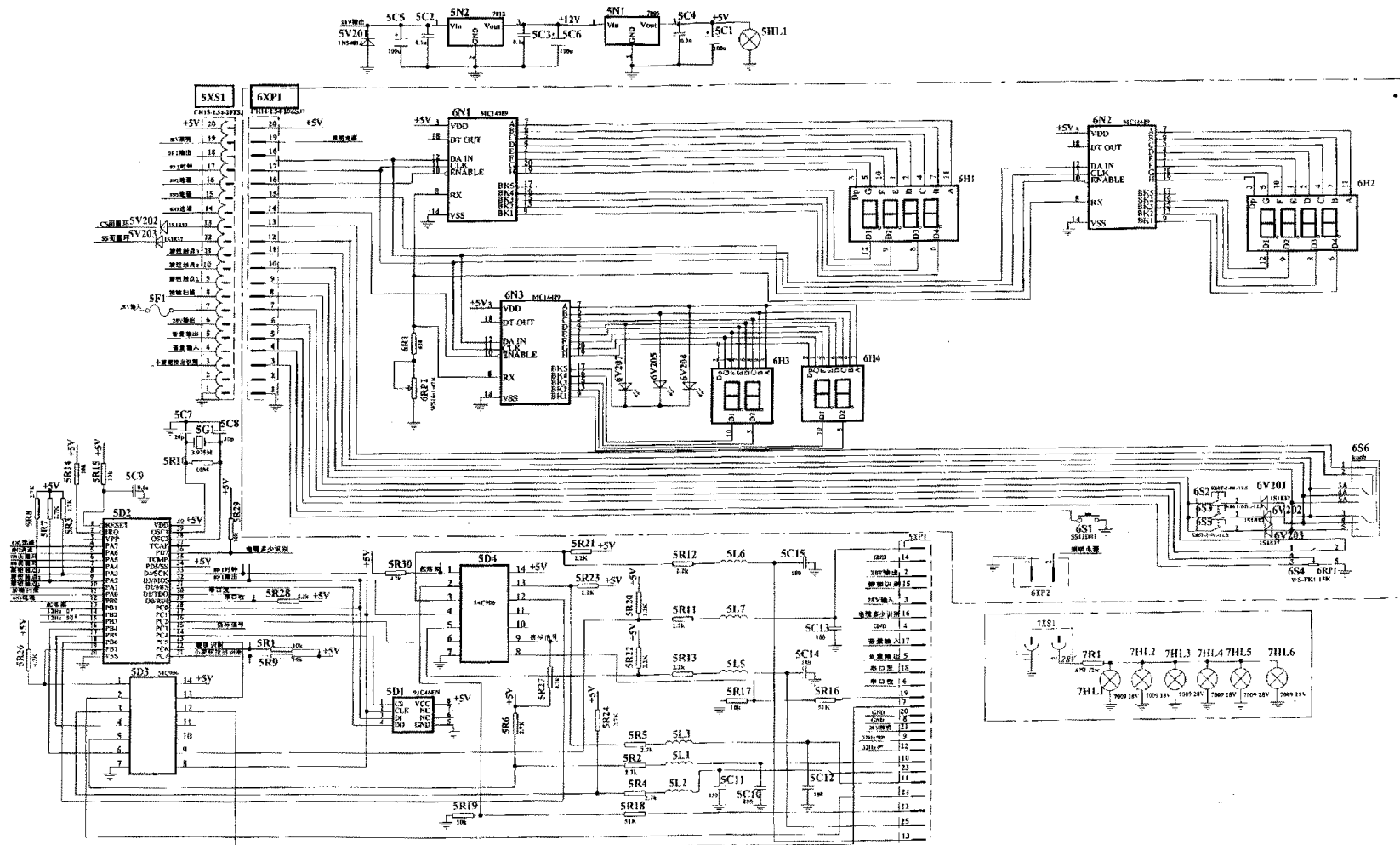
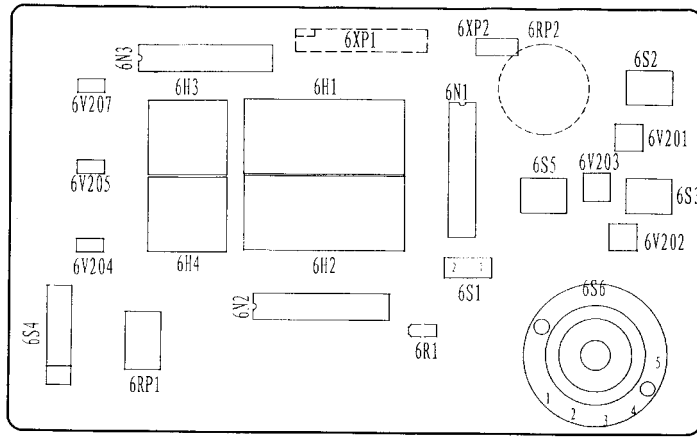

图 3-4-3b WL-5B K_{1A}控制盒显示板装配图

Fig.3-4-3b WL-5B K_{1A} Control unit display board assembly



CS

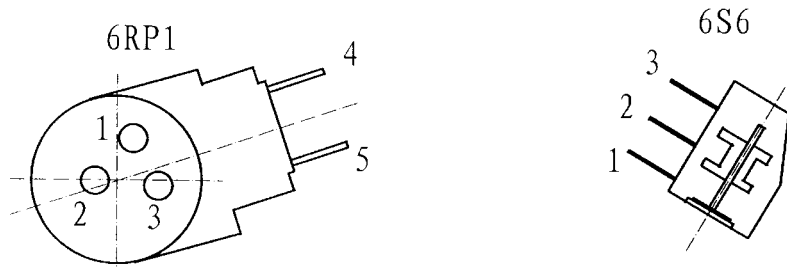
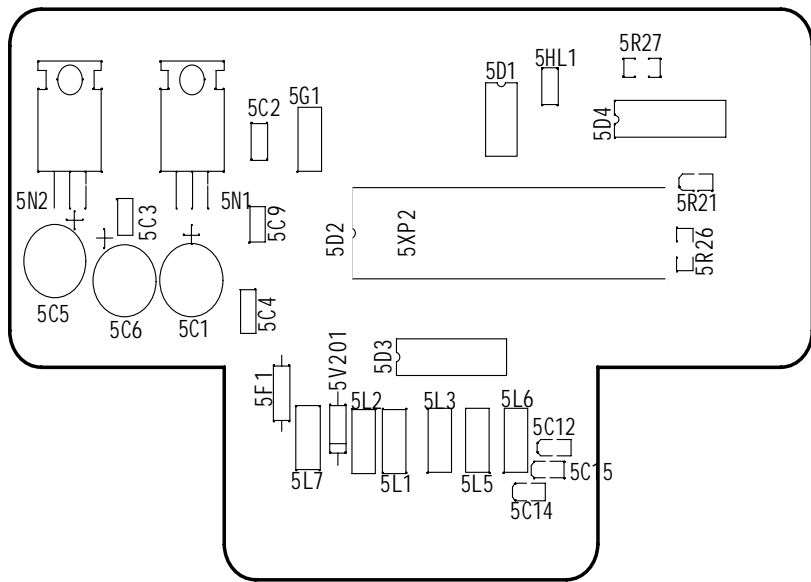
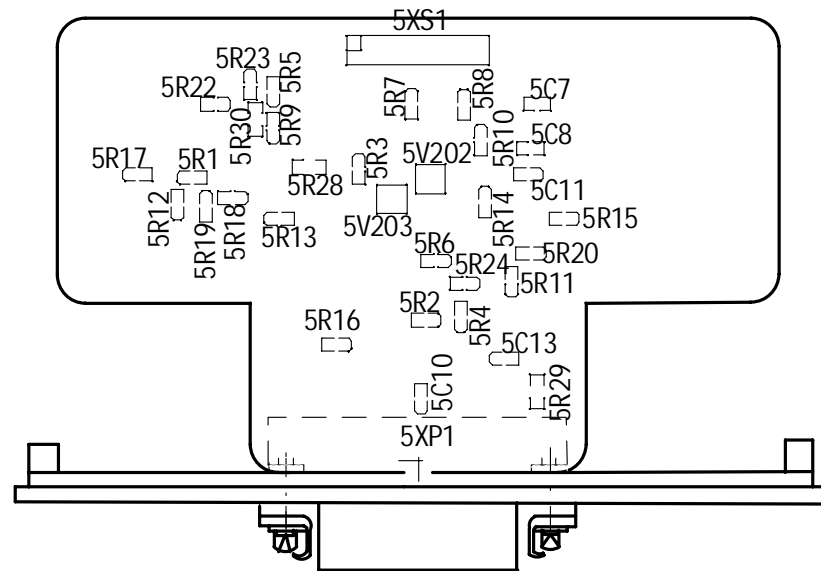

SS

图 3-4-3c WL-5B K_{1A} 控制盒微机板装配图

Fig.3-4-3c WL-5B K_{1A} Control unit microprocessor board assembly

插图 Fig.		名称 Nomenclature	件号 Part No.	件数 Qty	详见图号 Ref. Fig. No.	材 料 Material	备 注 Remarks
图号 No.	图位编号 Loc. No.						
3-4-3a、b、c		WL-5B K_{1A}控制盒电原理图、WL-5B K_{1A}控制盒显示板装配图、WL-5B K_{1A}控制盒微机板装配图 WL-5B K _{1A} Control unit electro schematic diagram. WL-5B K _{1A} Control unit display board assembly. WL-5B K _{1A} Control unit microprocessor board assembly 集成电路 IC					
	5D1	93C46EN/NMC9346E		1			
	5D2	XC68HC805C4CP		1			
	5D3	MM54C906J (CH4906)		1			
	5D4	MM54C906J (CH4906)		1			
	5N1	CW7805/AN7805/L7805CV		1			
	5N2	CW7812C/L7812CV		1			
	6N1	MC14489P		1			
	6N2	MC14489P		1			
	6N3	MC14489P		1			
		电阻器 Resistor					

插图 Fig.		名 称 Nomenclature	件 号 Part No.	件数 Qty	详见图号 Ref. Fig. No.	材 料 Material	备 注 Remarks
图号 No.	图位编号 Loc. No.						
(3-4-3a、b、c)	5R1	RI3216-10kΩ-J	GB/T9546-95	1			
	5R2	RI3216-2.7kΩ-J	GB/T9546-95	1			
	5R3	RI3216-2.7kΩ-J	GB/T9546-95	1			
	5R4	RI3216-2.7kΩ-J	GB/T9546-95	1			
	5R5	RI3216-2.7kΩ-J	GB/T9546-95	1			
	5R6	RI3216-2.7kΩ-J	GB/T9546-95	1			
	5R7	RI3216-2.7kΩ-J	GB/T9546-95	1			
	5R8	RI3216-2.7kΩ-J	GB/T9546-95	1			
	5R9	RI3216-10kΩ-J	GB/T9546-95	1			
	5R10	RI3216-10MΩ-J	GB/T9546-95	1			
	5R11	RI3216-2.2kΩ-J	GB/T9546-95	1			
	5R12	RI3216-2.2kΩ-J	GB/T9546-95	1			
	5R13	RI3216-2.2kΩ-J	GB/T9546-95	1			
	5R14	RI3216-10kΩ-J	GB/T9546-95	1			
	5R15	RI3216-10kΩ-J	GB/T9546-95	1			
	5R16	RI3216-51kΩ-J	GB/T9546-95	1			
	5R17	RI3216-10kΩ-J	GB/T9546-95	1			
	5R18	RI3216-51kΩ-J	GB/T9546-95	1			

插图 Fig.		名称 Nomenclature	件号 Part No.	件数 Qty	详见图号 Ref. Fig. No.	材料 Material	备注 Remarks	
图号 No.	图位编号 Loc. No.							
(3-4-3a、b、c)	5R19	RI3216-10kΩ-J	GB/T9546-95	1				
	5R20	RI3216-2.2kΩ-J	GB/T9546-95	1				
	5R21	RI3216-2.2kΩ-J	GB/T9546-95	1				
	5R22	RI3216-2.2kΩ-J	GB/T9546-95	1				
	5R23	RI3216-2.7kΩ-J	GB/T9546-95	1				
	5R24	RI3216-2.7kΩ-J	GB/T9546-95	1				
	5R26	RI3216-4.7kΩ-J	GB/T9546-95	1				
	5R27	RI3216-4.7kΩ-J	GB/T9546-95	1				
	5R28	RI3216-8.2kΩ-J	GB/T9546-95	1				
	5R29	RI3216-10KΩ-J	GB/T9546-95	1				
	5R30	RI3216-4.7kΩ-J	GB/T9546-95	1				
	6R1	RI3216-620Ω-J	GB/T9546-95	1				
			电容器 Capacitor					
		5C1	CD11-50V-100uF±20%	SJ/T10778-96	1			
	5C2	CT4-2C1-50V-0.1uF±10%	SJ/T10570-94	1				
	5C3	CT4-2C1-50V-0.1uF±10%	SJ/T10570-94	1				

插图 Fig.		名称 Nomenclature	件号 Part No.	件数 Qty	详见图号 Ref. Fig. No.	材料 Material	备注 Remarks	
图号 No.	图位编号 Loc. No.							
(3-4-3a、b、c)	5C4	CT4-2C1-50V-0.1uF±10%	SJ/T10570-94	1				
	5C5	CD11-50V-100uF±20%	SJ/T10778-96	1				
	5C6	CD11-50V-100uF±20%	SJ/T10778-96	1				
	5C7	CC41-0805-CG-50-200J	SJ/T10211-91	1				
	5C8	CC41-0805-CG-50-200J	SJ/T10211-91	1				
	5C9	CT4-2C1-50V-0.1uF±10%	SJ/T10570-94	1				
	5C10	CC41-1206-CG-50-181J	SJ/T10211-91	1				
	5C11	CC41-1206-CG-50-181J	SJ/T10211-91	1				
	5C12	CC41-1206-CG-50-181J	SJ/T10211-91	1				
	5C13	CC41-1206-CG-50-181J	SJ/T10211-91	1				
	5C14	CC41-1206-CG-50-181J	SJ/T10211-91	1				
	5C15	CC41-1206-CG-50-181J	SJ/T10211-91	1				
			晶体二极管 Crystal diode					
		5V201	1N5401J	GJB33A-97	1			
		5V202	1S2837	GB4589.1-89	1			
	5V203	1S2837	GB4589.1-89	1				

插图 Fig.		名 称 Nomenclature	件 号 Part No.	件数 Qty	详见图号 Ref. Fig. No.	材 料 Material	备 注 Remarks	
图号 No.	图位编号 Loc. No.							
(3-4-3a、b、c)	6V201	1S2837	GB4589.1-89	1				
	6V202	1S2837	GB4589.1-89	1				
	6V203	1S2837	GB4589.1-89	1				
	6V204	FG214131	GB4589.1-89	1				
	6V205	FG214131	GB4589.1-89	1				
	6V207	FG214131	GB4589.1-89	1				
			电感 Inductance					
		5L1	R2K $\Phi 3.5 \times 3.5 \times 1.2$	SJ2881-88	1			
		5L2	R2K $\Phi 3.5 \times 3.5 \times 1.2$	SJ2881-88	1			
		5L3	R2K $\Phi 3.5 \times 3.5 \times 1.2$	SJ2881-88	1			
		5L4	R2K $\Phi 3.5 \times 3.5 \times 1.2$	SJ2881-88	1			
		5L5	R2K $\Phi 3.5 \times 3.5 \times 1.2$	SJ2881-88	1			
		5L6	R2K $\Phi 3.5 \times 3.5 \times 1.2$	SJ2881-88	1			
		5L7	R2K $\Phi 3.5 \times 3.5 \times 1.2$	SJ2881-88	1			

插图 Fig.		名称 Nomenclature	件号 Part No.	件数 Qty	详见图号 Ref. Fig. No.	材料 Material	备注 Remarks
图号 No.	图位编号 Loc. No.						
(3-4-3a、b、c)	5G1	晶体 Crystal		1			
		JA-8 3.975MHz					
	6RP1	电位器 Potentiometer		1			
		WS-FK1-15k Ω					
	6RP2	WS16-1-47k Ω	RY0.468.012JT	1			
	6H1 6H2 6H3 6H4	数码管 Digital led		1 1 1 1			
		LD H368C4 (A368C4)	Q/CCX01-1998				
		LD H368C4 (A368C4)	Q/CCX01-1998				
		LD H368C2 (A368C2)	Q/CCX01-1998				
	6H4	LD H368C2 (A368C2)	Q/CCX01-1998	1			
	微型灯泡 Minibulb						

插图 Fig.		名称 Nomenclature	件号 Part No.	件数 Qty	详见图号 Ref. Fig. No.	材料 Material	备注 Remarks
图号 No.	图位编号 Loc. No.						
(3-4-3a、b、c)	5HL1	OL-7132R5V 开关 Switch		1			
	6S2	K66T-2-BL-12.5	GB9536-88	1			
	6S3	K66T-2-BL-12.5	GB9536-88	1			
	6S5	K66T-2-BL-12.5	GB9536-88	1			
	6S6	SS12D01 连接器 Connector	GB9536-88	1			
	5XP1	CD1-25Z- II W	SJ298-72	1			
	5XP2	100-040-000		1			
	6XP1	CH14-2.54-20ZSJ7 连接器 Connector		1			
	5XS1	CH15-2.54-20TSJ	Q/RR0017-92	1			



图 3-4-4 WL-5B 天线电原理图

Fig.3-4-4 WL-5B Antenna electro schematic diagram

插图 Fig.		名称 Nomenclature	件号 Part No.	件数 Qty	详见图号 Ref. Fig. No.	材料 Material	备注 Remarks
图号 No.	图位编号 Loc. No.						
(3-4-3a、b、c)	5F1	保险管 Fuse WRK II -3A	Q/DP28922-99	1			
3-4-4		WL-5B 天线电原理图 WL-5B Antenna electro schematic diagram					
		集成电路 IC					
	3D101	MC1596G		1			
	3D102	MC1596G		1			
		电阻器 Resistor					
	3R101	RJ13-1M Ω \pm 5%	SJ/T10775-2000	1			
3R102	RJ13-1.5k Ω \pm 5%	SJ/T11113-99	1				
3R103	RJ13-15k Ω \pm 5%	SJ/T11113-99	1				

插图 Fig.		名称 Nomenclature	件号 Part No.	件数 Qty	详见图号 Ref. Fig. No.	材料 Material	备注 Remarks
图号 No.	图位编号 Loc. No.						
(3-4-4)	3R104	RJ13-1M $\Omega \pm 5\%$	SJ/T11113-99	1			
	3R105	RJ13-1.5k $\Omega \pm 5\%$	SJ/T11113-99	1			
	3R106	RJ13-15k $\Omega \pm 5\%$	SJ/T11113-99	1			
	3R108	RJ14-15 $\Omega \pm 5\%$	SJ/T10775-2000	1			
	3R109	RJ13-6.2k $\Omega \pm 5\%$	SJ/T11113-99	1			
	3R110	RJ13-4.3k $\Omega \pm 5\%$	SJ/T11113-99	1			
	3R111	RJ13-180 $\Omega \pm 5\%$	SJ/T11113-99	1			
	3R112	RJ13-1.6k $\Omega \pm 5\%$	SJ/T11113-99	1			
	3R113	RJ13-180 $\Omega \pm 5\%$	SJ/T11113-99	1			
	3R114	RJ13-1.6k $\Omega \pm 5\%$	SJ/T11113-99	1			
	3R115	RJ13-240 $\Omega \pm 5\%$	SJ/T11113-99	1			
	3R117	RJ13-1M $\Omega \pm 5\%$	SJ/T10775-2000	1			
	3R118	RJ13-270 $\Omega \pm 5\%$	SJ/T11113-99	1			
	3R119	RJ13-15k $\Omega \pm 5\%$	SJ/T11113-99	1			
3R120	RJ13-1M $\Omega \pm 5\%$	SJ/T10775-2000	1				
3R121	RJ13-270 $\Omega \pm 5\%$	SJ/T11113-99	1				
3R122	RJ13-15k $\Omega \pm 5\%$	SJ/T11113-99	1				
3R124	RJ14-15 $\Omega \pm 5\%$	SJ/T10775-2000	1				

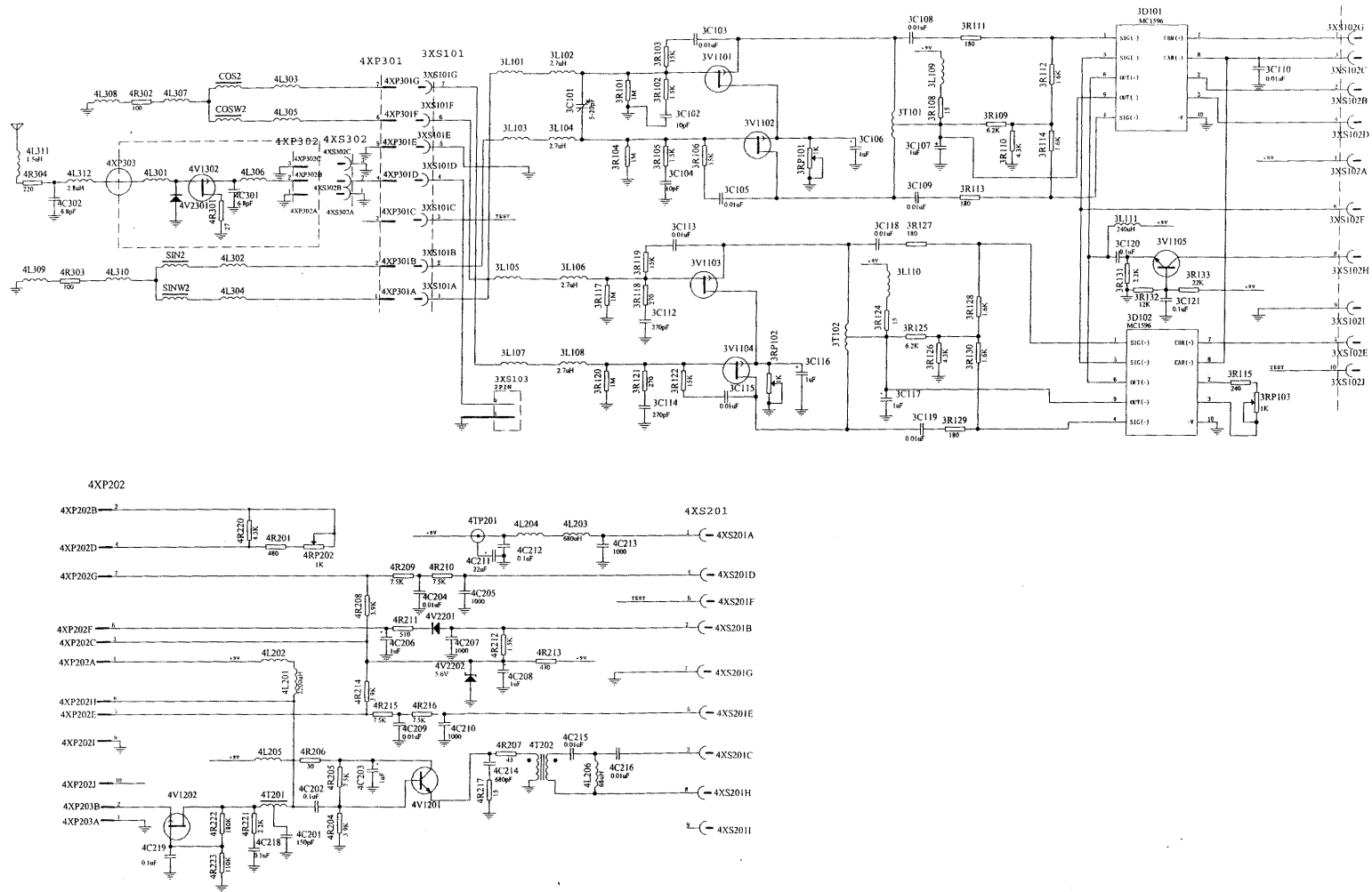
插图 Fig.		名称 Nomenclature	件号 Part No.	件数 Qty	详见图号 Ref. Fig. No.	材料 Material	备注 Remarks
图号 No.	图位编号 Loc. No.						
(3-4-4)	3R125	RJ13-6.2k Ω \pm 5%	SJ/T11113-99	1			
	3R126	RJ13-4.3k Ω \pm 5%	SJ/T11113-99	1			
	3R127	RJ13-180 Ω \pm 5%	SJ/T11113-99	1			
	3R128	RJ13-1.6k Ω \pm 5%	SJ/T11113-99	1			
	3R129	RJ13-180 Ω \pm 5%	SJ/T11113-99	1			
	3R130	RJ13-1.6k Ω \pm 5%	SJ/T11113-99	1			
	3R131	RJ13-2.2k Ω \pm 5%	SJ/T11113-99	1			
	3R132	RJ13-12k Ω \pm 5%	SJ/T11113-99	1			
	3R133	RJ13-22k Ω \pm 5%	SJ/T11113-99	1			
	4R201	RJ13-240 Ω \pm 5%	SJ/T11113-99	1			
	4R204	RJ13-3.9k Ω \pm 5%	SJ/T11113-99	1			
	4R205	RJ13-7.5k Ω \pm 5%	SJ/T11113-99	1			
	4R206	RJ13-30 Ω \pm 5%	SJ/T11113-99	1			
	4R207	RJ13-43 Ω \pm 5%	SJ/T11113-99	1			
	4R208	RJ13-3.9k Ω \pm 5%	SJ/T11113-99	1			
	4R209	RJ13-7.5k Ω \pm 5%	SJ/T11113-99	1			
	4R210	RJ13-7.5k Ω \pm 5%	SJ/T11113-99	1			
	4R211	RJ13-510 Ω \pm 5%	SJ/T11113-99	1			

插图 Fig.		名称 Nomenclature	件号 Part No.	件数 Qty	详见图号 Ref. Fig. No.	材料 Material	备注 Remarks
图号 No.	图位编号 Loc. No.						
(3-4-4)	4R212	RJ13-1.5k Ω \pm 5%	SJ/T11113-99	1			
	4R213	RJ13-430 Ω \pm 5%	SJ/T11113-99	1			
	4R214	RJ13-3.9k Ω \pm 5%	SJ/T11113-99	1			
	4R215	RJ13-7.5k Ω \pm 5%	SJ/T11113-99	1			
	4R216	RJ13-7.5k Ω \pm 5%	SJ/T11113-99	1			
	4R217	RJ13-15 Ω \pm 5%	SJ/T11113-99	1			
	4R221	RJ13-2.2k Ω \pm 5%	SJ/T11113-99	1			
	4R222	RJ13-180k Ω \pm 5%	SJ/T11113-99	1			
	4R223	RJ13-110k Ω \pm 5%	SJ/T11113-99	1			
	4R301	RJ13-27 Ω \pm 5%	SJ/T11113-99	1			
	4R302	RJ14-100 Ω \pm 5%	SJ/T10775-2000	1			
	4R303	RJ14-100 Ω \pm 5%	SJ/T10775-2000	1			
	4R304	RJ14-220 Ω \pm 5%	SJ/T10775-2000	1			
			电位器 Potentiometer				
	3RP101	3323U-1k Ω \pm 20%	Q/RU116-1995	1			
	3RP102	3323U-1k Ω \pm 20%	Q/RU116-1995	1			

插图 Fig.		名称 Nomenclature	件号 Part No.	件数 Qty	详见图号 Ref. Fig. No.	材料 Material	备注 Remarks
图号 No.	图位编号 Loc. No.						
(3-4-4)	3RP103	3323U-2k $\Omega \pm 20\%$	Q/RU116-1995	1			
	4RP202	3296X-2k $\Omega \pm 10\%$	Q/RU131-1995	1			
		电容器 Capacitor					
	3C101	CCW12-3-5/20pF 250V		1			
	3C102	CYRX-1-100-C1-5pF $\pm 5\%$	RQO.461.064JT	1			
	3C103	CT4-1-2C1-50V-0.01uF $\pm 10\%$	GB/T5967-96	1			
	3C104	CYRX-1-100-C1-5pF $\pm 5\%$	RQO.461.064JT	1			
	3C105	CT4-1-2C1-50V-0.01uF $\pm 10\%$	GB/T5967-96	1			
	3C106	CA42-35V-1uF	GB7215-87	1			
	3C107	CA42-35V-1uF	GB7215-87	1			
	3C108	CT4-1-2C1-50V-0.01uF $\pm 10\%$	GB/T5967-96	1			
	3C109	CT4-1-2C1-50V-0.01uF $\pm 10\%$	GB/T5967-96	1			
	3C110	CT4-2C1-50V-0.01uF $\pm 10\%$	SJ/T10570-94	1			
	3C112	CYRX-1-100-C1-27pF $\pm 5\%$	RQO.461.064JT	1			
	3C113	CT4-1-2C1-50V-0.01uF $\pm 10\%$	GB/T5967-96	1			
3C114	CYRX-1-100-C1-27pF $\pm 5\%$	RQO.461.064JT	1				

插图 Fig.		名称 Nomenclature	件号 Part No.	件数 Qty	详见图号 Ref. Fig. No.	材 料 Material	备 注 Remarks
图号 No.	图位编号 Loc. No.						
(3-4-4)	3C115	CT4-1-2C1-50V-0.01uF±10%	GB/T5967-96	1			
	3C116	CA42-35V-1uF	GB7215-87	1			
	3C117	CA42-35V-1uF	GB7215-87	1			
	3C118	CT4-1-2C1-50V-0.01uF±10%	GB/T5967-96	1			
	3C119	CT4-1-2C1-50V-0.01uF±10%	GB/T5967-96	1			
	3C120	CT4-2C1-50V-0.1uF±10%	GB/T5967-96	1			
	3C121	CT4-2C1-50V-0.1uF±10%	GB/T5967-96	1			
	4C201	CYRX-1-100-D1-150pF±5%	RQO.461.064JT	1			
	4C202	CT4-2C1-50V-0.1uF±10%	GB/T5967-96	1			
	4C203	CA411-32V-1uF±20%	Q/GRE30-95	1			
	4C204	CT4-1-2C1-50V-0.01uF±10%	GB/T5967-96	1			
	4C205	CT4-1-2C1-50V-1000pF±10%	GB/T5967-96	1			
	4C206	CA411-32V-1uF±20%	Q/GRE30-95	1			
	4C207	CT4-1-2C1-50V-1000pF±10%	GB/T5967-96	1			
	4C208	CA411-32V-1uF±20%	Q/GRE30-95	1			
	4C209	CT4-1-2C1-50V-0.01uF±10%	GB/T5967-96	1			
	4C210	CT4-1-2C1-50V-1000pF±10%	GB/T5967-96	1			
	4C211	CA411-25V-22uF±20%	Q/GRE30-95	1			

插图 Fig.		名称 Nomenclature	件号 Part No.	件数 Qty	详见图号 Ref. Fig. No.	材料 Material	备注 Remarks
图号 No.	图位编号 Loc. No.						
(3-4-4)	4C212	CT4-2C1-50V-0.1uF±10%	GB/T5967-96	1			
	4C213	CT4-1-2C1-50V-1000pF±10%	GB/T5967-96	1			
	4C214	CYRX-1-100-D1-680pF±5%	RQO.461.064JT	1			
	4C215	CT4-1-2C1-50V-0.01uF±10%	GB/T5967-96	1			
	4C216	CT4-1-2C1-50V-0.01uF±10%	GB/T5967-96	1			
	4C218	CT4-2C1-50V-0.1uF±10%	GB/T5967-96	1			
	4C219	CT4-2C1-50V-0.1uF±10%	GB/T5967-96	1			
	4C301	CC4-1-CG-50V-6.8pF±10%	GB/T5967-96	1			
	4C302	CC4-1-CG-50V-6.8pF±10%	GB/T5967-96	1			
			电感 Inductor				
	3L101	R2k Φ3.5×Φ1.5×2	SJ2881-88	1			
	3L102	LGA0307-2R7J	GY/XEC45-011-1998	1			
	3L103	R2k Φ3.5×Φ1.5×2	SJ2881-88	1			
	3L104	LGA0410-2R7J	GY/XEC45-011-1998	1			
	3L105	R2k Φ3.5×Φ1.5×2	SJ2881-88	1			
	3L106	LGA0410-2R7J	GY/XEC45-011-1998	1			

插图 Fig.		名称 Nomenclature	件号 Part No.	件数 Qty	详见图号 Ref. Fig. No.	材 料 Material	备 注 Remarks
图号 No.	图位编号 Loc. No.						
(3-4-4)	3L107	R2k $\Phi 3.5 \times \Phi 1.5 \times 2$	SJ2881-88	1			
	3L108	LGA0410-2R7J	GY/XEC45-011-1998	1			
	3L109	R2k $\Phi 3.5 \times \Phi 1.5 \times 2$	SJ2881-88	1			
	3L110	R2k $\Phi 3.5 \times \Phi 1.5 \times 2$	SJ2881-88	1			
	3L111	LGA0307-101J	GY/XEC45-011-1998	1			
	4L201	LGB-0909-2200uH $\pm 10\%$		1			
	4L202	R2k $\Phi 3.5 \times \Phi 1.5 \times 2$	SJ2881-88	1			
	4L203	LGA0410-681k		1			
	4L204	R2k $\Phi 3.5 \times \Phi 1.5 \times 2$	SJ2881-88	1			
	4L205	R2k $\Phi 3.5 \times \Phi 1.5 \times 2$	SJ2881-88	1			
	4L206	LGA0307-680k	GY/XEC45-011-1998	1			
	4L301	0.12uH	LZ5.751.105	1			
	4L302	0.12uH	LZ5.751.105	1			
	4L303	0.12uH	LZ5.751.105	1			
	4L304	0.12uH	LZ5.751.105	1			
	4L305	R2k $\Phi 3.5 \times \Phi 1.5 \times 2$	LZ5.751.105	1			
	4L306	R2k $\Phi 3.5 \times \Phi 1.5 \times 2$	SJ2881-88	1			
4L307	R2k $\Phi 3.5 \times \Phi 1.5 \times 2$	SJ2881-88	1				

插图 Fig.		名称 Nomenclature	件号 Part No.	件数 Qty	详见图号 Ref. Fig. No.	材料 Material	备注 Remarks	
图号 No.	图位编号 Loc. No.							
(3-4-4)	4L308	R2k Φ3.5×Φ1.5×2	SJ2881-88	1				
	4L309	R2k Φ3.5×Φ1.5×2	SJ2881-88	1				
	4L310	R2k Φ3.5×Φ1.5×2	SJ2881-88	1				
	4L311	LGA0307-1R5J	GY/XEC45-011-1998	1				
	4L312	LGA0307-2R7J	GY/XEC45-011-1998	1				
	4L313	MAGNETIC CORE	LZ5.777.138	1				
	4WS1	ANTENNA	LZ7.755.276	1				
			晶体二极管 Crystal diode					
	4V2-201	1N4154		1				
	4V2-202	1N4734A 5.6V 1W±5%	GJB33A	1				
	4V2-301	1N4154		1				
			晶体三极管 Crystal audion					
	3V1-101	SPF915M4/MPF820		1				
	3V1-102	SPF915M4/MPF820		1				

插图 Fig.		名称 Nomenclature	件号 Part No.	件数 Qty	详见图号 Ref. Fig. No.	材料 Material	备注 Remarks	
图号 No.	图位编号 Loc. No.							
(3-4-4)	3V1-103	SPF915M4/MPF820		1				
	3V1-104	SPF915M4/MPF820		1				
	3V1-105	MPS6515		1				
	4V1-201	2N5109		1				
	4V1-202	J310		1				
	4V1-302	J309		1				
			射频变压器 RF Transformer					
	3T101	7.5mH		1				
	3T102	7.5mH		1				
			移相器 Transposition transpomer					
4T201	630uH~1375uH (10X10X12)		1					
		射频功率变压器 RF-Power transformer						

插图 Fig.		名称 Nomenclature	件号 Part No.	件数 Qty	详见图号 Ref. Fig. No.	材料 Material	备注 Remarks
图号 No.	图位编号 Loc. No.						
(3-4-4)	4T202	1.1mH 连接器 Connector		1			
	3XS101	QUAD-JACK L=6~7		1			
	3XS102	CH15-2.54-10TJ	Q/RR0017-92	1			
	3XS103	CH15-2.54-2TJ7	Q/RR0017-92	1			
	4XS201	DGS-9ZJ 连接器 Connector	Q/RR0094-97	1			
	4XP202	CH14-2.54-10ZJ7	Q/RR0016-86	1			
	4XP203	CH14-2.54-2ZJ	Q/RR0016-86	1			
	4XP301	CH14-2.54-7Z	Q/RR0016-86	1			
	4XP302	CH14-2.54-3Z	Q/RR0016-86	1			



图 3-4-5 WL-5B 接收机总装图
 Fig.3-4-5 WL-5B Receiver final assembly

插图 Fig.		名称 Nomenclature	件号 Part No.	件数 Qty	详见图号 Ref. Fig. No.	材料 Material	备注 Remarks
图号 No.	图位编号 Loc. No.						
3-4-5		WL-5B 接收机总装图 WL-5B Receiver final assembly					
	1	螺钉 M3×8 Screw M3×8	GB/T819-2000	6			
	2	盖板 Cover Board	LZ8.605.194	1			
	3	螺钉 M3×8 Screw M3×8	GB/T818-2000	1			
	4	垫圈 3 Washer 3	GB/T93-87	1			
	5	垫圈 3 Washer 3	GB/T848-85	1			
	6	杯 Sealed Cup	LZ8.649.108	1			
	7	螺钉 M3×6 Screw M3×6	GB/T818-2000	10			
	8	螺钉 M3×22 Screw M3×22	GB/T818-2000	6			

插图 Fig.		名 称 Nomenclature	件 号 Part No.	件数 Qty	详见图号 Ref. Fig. No.	材 料 Material	备 注 Remarks
图号 No.	图位编号 Loc. No.						
(3-4-5)	9	屏蔽盖 Screen Cover	LZ7.312.108	1			
	10	屏蔽盖 Screen Cover	LZ7.312.110	1			
	11	屏蔽盖 Screen Cover	LZ7.312.109	1			
	12	屏蔽框 Screen Frame	LZ8.007.115	1			
	13	接收板 Receiving Board	LZ5.024.108	1			
	14	螺钉 M3×6 Screw M3×6	GB/T818-2000	10			
	15	绝缘垫片 Insulating washer	LZ7.844.181	1			
	16	螺钉 M3×6 Screw M3×6	GB/T819-2000	5			
	17	铆钉 2×6 Rivet 2×6	GB/T869-86	2			

插图 Fig.		名称 Nomenclature	件号 Part No.	件数 Qty	详见图号 Ref. Fig. No.	材料 Material	备注 Remarks
图号 No.	图位编号 Loc. No.						
(3-4-5)	18	铭牌 Name Plate	LZ8.807.148	1			
	19	面板 Front Panel	LZ8.041.156	1			
	20	螺钉 M2.5×6 Screw M2.5×6	GB/T818-2000	4			
	21	垫圈 2.5 Washer 2.5	GB/T93-87	4			
	22	垫圈 2.5 Washer 2.5	GB/T848-85	4			
	23	L12-50KF 连接器 L12-50KF Connector		1			
	24	螺钉 M2.5×12 Screw M2.5×12	GB/T818-2000	2			
	25	垫圈 2.5 Washer 2.5	GB/T97.1-85	2			
	26	垫圈 2.5 Washer 2.5	GB/T848-85	2			

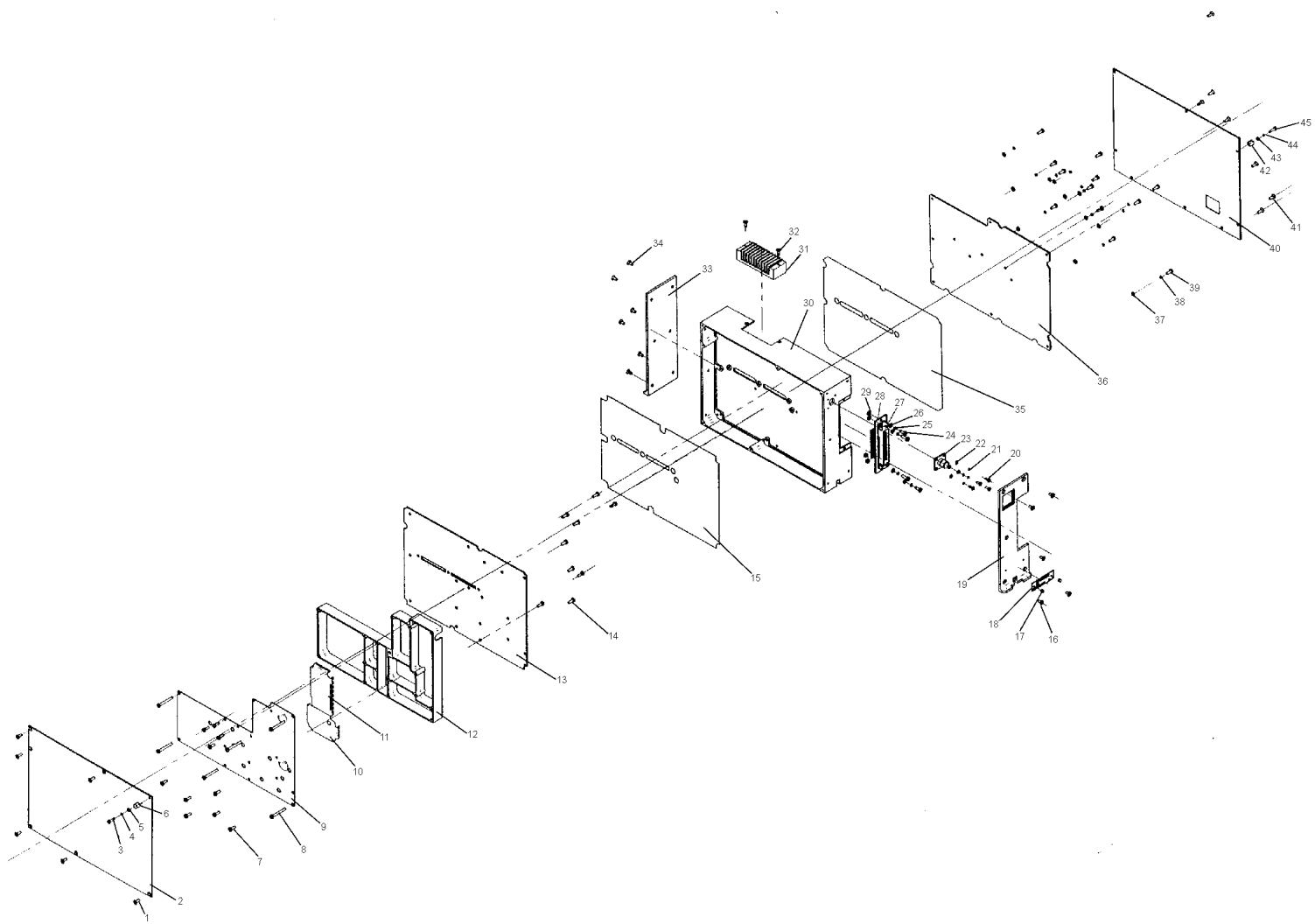
插图 Fig.		名称 Nomenclature	件号 Part No.	件数 Qty	详见图号 Ref. Fig. No.	材料 Material	备注 Remarks
图号 No.	图位编号 Loc. No.						
(3-4-5)	27	DGS-37-ZWB 37 针插头 BNC DGS-37-ZWB		1			
	28	盖板 Cover Board	LZ8.605.190	1			
	29	螺母 M2.5 Nut M2.5	GB/T6170-2000	2			
	30	框架 Frame	LZ8.007.116	1			
	31	带散热器的稳压器 The Manostat With Radiato	LZ5.391.102	1			
	32	螺钉 M2.5×8 Screw M2.5×8	GB/T819-2000	2			
	33	安装板 Intalled Board	LZ8.610.280	1			
	34	螺钉 M3×6 Screw M3×6	GB/T819-2000	6			
	35	绝缘垫片 Insulting washer	LZ7.844.180	1			

插图 Fig.		名称 Nomenclature	件号 Part No.	件数 Qty	详见图号 Ref. Fig. No.	材料 Material	备注 Remarks
图号 No.	图位编号 Loc. No.						
(3-4-5)	36	指示板 Indicating Board	LZ5.024.109	1			
	37	垫圈 3 Washer 3	GB/T93-87	8			
	38	垫圈 3 Washer 3	GB/T848-85	8			
	39	螺钉 M3×8 Screw M3×8	GB/T818-2000	8			
	40	盖板 Cover Board	LZ8.605.193	1			
	41	螺钉 M3×6 Screw M3×6	GB/T819-2000	6			
	42	杯 Sealed Cup	LZ8.649.108	1			
	43	垫圈 3 Washer 3	GB/T848-85	1			
	44	垫圈 3 Washer 3	GB/T93-87	1			



图 3-4-6 WL-5BK_{1A}控制盒总装图

Fig.3-4-6 WL-5BK_{1A} Control unit final assembly

插图 Fig.		名称 Nomenclature	件号 Part No.	件数 Qty	详见图号 Ref. Fig. No.	材料 Material	备注 Remarks
图号 No.	图位编号 Loc. No.						
(3-4-5)	45	螺钉 M3×8 Screw M3×8	GB/T818-2000	1			
3-4-6		WL-5BK_{1A}控制盒总装图 WL-5BK _{1A} Control unit final assembly					
	1	透光片 Light conduct wafer	LZ8.640.135	1			
	2	面板 Front panel	LZ7.817.120	1			
	3	照明板 Illumination board		1			
	4	不脱出螺钉 Lock screw	LZ8.916.126	4			
	5	框架 Shell	LZ8.037.126	1			
	6	螺钉 M2.5×6 Screw M2.5×6	GB/T818-2000	4			

插图 Fig.		名 称 Nomenclature	件 号 Part No.	件数 Qty	详见图号 Ref. Fig. No.	材 料 Material	备 注 Remarks
图号 No.	图位编号 Loc. No.						
(3-4-6)	7	旋钮 Knob	LZ8.337.177	1			
	8	螺钉 M2.5×4 Screw M2.5×4	GB/T73-85	1			
	9	电位器 Biswitch potentiometer	WS-FK1-15k Ω	1			
	10	螺钉 M2.5×8 Screw M2.5×8	GB/T818-2000	2			
	11	垫圈 2.5 Washer 2.5	GB/T93-87	2			
	12	垫圈 2.5 Washer 2.5	GB/T848-85	2			
	13	显示板 Display board	LZ5.907.111	1			
	14	支架 Rack	LZ8.038.210	2			
	15	螺柱 Bolt	LZ8.927.190	4			

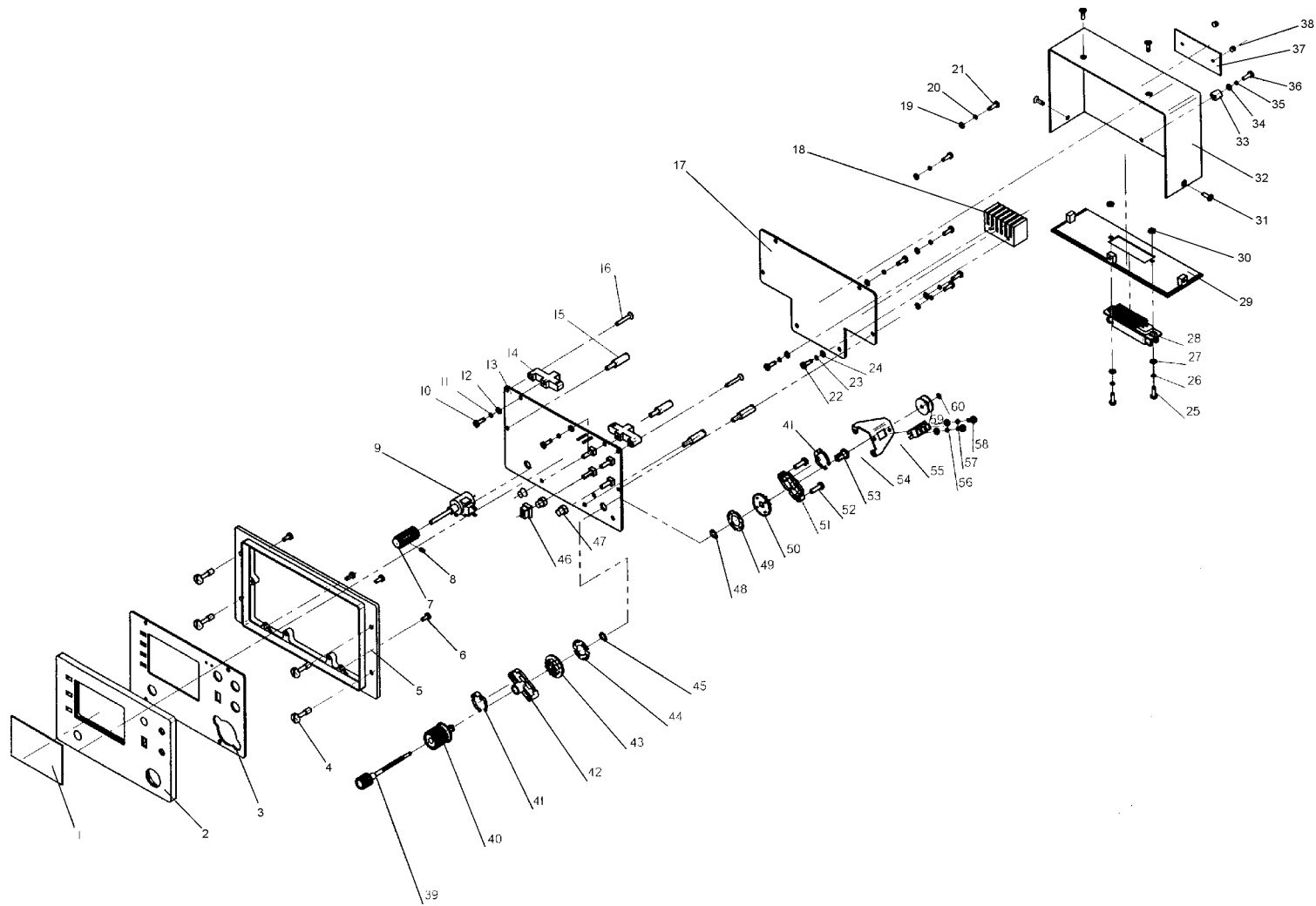
插图 Fig.		名称 Nomenclature	件号 Part No.	件数 Qty	详见图号 Ref. Fig. No.	材料 Material	备注 Remarks
图号 No.	图位编号 Loc. No.						
(3-4-6)	16	螺钉 M2.5×16 Screw M2.5×16	GB/T819-2000	2			
	17	微机板 Microprocessor board	LZ5.244.121	1			
	18	带散热器的稳压器 The manostat with radiator	LZ5.861.119	1			
	19	垫圈 2.5 Washer 2.5	GB/T848-85	6			
	20	垫圈 2.5 Washer 2.5	GB/T93-87	6			
	21	螺钉 M2.5×8 Screw M2.5×8	GB/T818-2000	6			
	22	螺钉 M2.5×8 Screw M2.5×8	GB/T818-2000	2			
	23	垫圈 2.5 Washer 2.5	GB/T93-87	2			
	24	垫圈 2.5 Washer 2.5	GB/T848-85	2			

插图 Fig.		名 称 Nomenclature	件 号 Part No.	件数 Qty	详见图号 Ref. Fig. No.	材 料 Material	备 注 Remarks
图号 No.	图位编号 Loc. No.						
(3-4-6)	25	螺钉 M2.5×8 Screw M2.5×8	GB/T818-2000	2			
	26	垫圈 2.5 Washer 2.5	GB/T93-87	2			
	27	垫圈 2.5 Washer 2.5	GB/T848-85	2			
	28	25 针插头 BNC With 25 pins	CDI-25Z-IIW	1			
	29	底板 Bottom board	LZ8.030.169	1			
	30	螺母 M2.5 Nut M2.5	GB/T6170-2000	2			
	31	螺钉 M2.5×8 Screw M2.5×8	GB/T819-2000	4			
	32	盖 Shell	LZ8.634.371	1			
	33	杯 Sealed cup	LZ8.649.108	1			

插图 Fig.		名称 Nomenclature	件号 Part No.	件数 Qty	详见图号 Ref. Fig. No.	材料 Material	备注 Remarks
图号 No.	图位编号 Loc. No.						
(3-4-6)	34	垫圈 2.5 Washer 2.5	GB/T848-85	1			
	35	垫圈 2.5 Washer 2.5	GB/T93-87	1			
	36	螺钉 M2.5×8 Screw M2.5×8	GB/T818-2000	1			
	37	K _{1A} 铭牌 K _{1A} Name plate	LZ8.804	1			
	38	铆钉 2×4 Rivet 2×4	GB/T867-6	2			
	39	带轴旋钮 Knob with shaft	LZ6.354.201	1			
	40	旋钮 Knob	LZ8.337.172	1			
	41	簧片 Spring clamp	LZ7.723.102	1			
	42	上定位夹 Front locating clamp	LZ7.806.106	1			

插图 Fig.		名 称 Nomenclature	件 号 Part No.	件数 Qty	详见图号 Ref. Fig. No.	材 料 Material	备 注 Remarks
图号 No.	图位编号 Loc. No.						
(3-4-6)	43	定位轮 Contactor	LZ8.362.129	1			
	44	簧片 Spring clamp	LZ7.723.102	1			
	45	挡圈 Washer	LZ8.946.191	1			
	46	方键 Square button	LZ8.335.104	1			
	47	圆键 Circle button	LZ8.335.103	2			
	48	挡圈 Washer	LZ8.946.191	1			
	49	簧片 Spring clamp	LZ7.723.102	1			
	50	定位轮 Contactor	LZ8.362.129	1			
	51	下定位夹 Rear locating clamp	LZ7.806.107	1			

插图 Fig.		名称 Nomenclature	件号 Part No.	件数 Qty	详见图号 Ref. Fig. No.	材料 Material	备注 Remarks
图号 No.	图位编号 Loc. No.						
(3-4-6)	52	自攻螺钉 ST2.2×13-F-Z Cover ST2.2×13-F-Z	GB/T845-85	2			
	53	拨轮 Contactor	LZ8.362.128	1			
	54	支架 Rack	LZ8.038.198	1			
	55	拨动开关 SS-12D01 Switch SS-12D01		1			
	56	螺母 M2 Nut M2	GB/T6170-2000	2			
	57	垫圈 2 Washer 2	GB/T93-87	2			
	58	螺钉 M2×6 Screw M2×6	GB/T818-2000	2			
	59	滑轮 Chain wheel	LZ8.322.118	1			
	60	挡圈 1.5 Washer 1.5	GB/T896-86	1			



图 3-4-7 WL-5B 天线总装图

Fig.3-4-7 WL-5B Antenna final assembly

插图 Fig.		名 称 Nomenclature	件 号 Part No.	件数 Qty	详见图号 Ref. Fig. No.	材 料 Material	备 注 Remarks
图号 No.	图位编号 Loc. No.						
3-4-7		WL-5B 天线总装图 WL-5B Antenna final assembly					
	1	螺钉 M6×45 Screw M6×45	GB/T65-85	2			
	2	外壳 Cover	LZ7.800.147	1			
	3	辨向天线 The sense antenna	LZ7.755.276	1			
	4	螺母 Nut	LZ7.896.107	14			
	5	螺钉 Screw	LZ7.895.101	12			
	6	环形天线 下垫板 印制板 Loop antenne underly board	LZ7.820.708	1			
	7	螺栓 Bolt	LZ7.895.102	10			
	8	减震垫片 Insulting washer	LZ7.844.179	1			

插图 Fig.		名 称 Nomenclature	件 号 Part No.	件数 Qty	详见图号 Ref. Fig. No.	材 料 Material	备 注 Remarks
图号 No.	图位编号 Loc. No.						
(3-4-7)	9	螺钉 M3×8 Screw M3×8	GB/T878-85	4			
	10	环形天线上盖板 Loop antenne upper board	LZ6.424.175	1			
	11	螺母 M3 Nut M3	GB/T6170-86	2			
	12	屏蔽罩 Screen cover	LZ7.070.262	1			
	13	铆装螺母 7(铜) Nut 7 (Copper)	Q/LZ0.822.000	2			
	14	辨向天线前置放大器 Sense antenna AMP	LZ5.900.107	1			
	15	垫圈 3 Washer 3	GB/T848-85	2			
	16	垫圈 3 Washer 3	GB/T93-87	2			
	17	螺钉 M3×6 Screw M3×6	GB/T818-85	2			

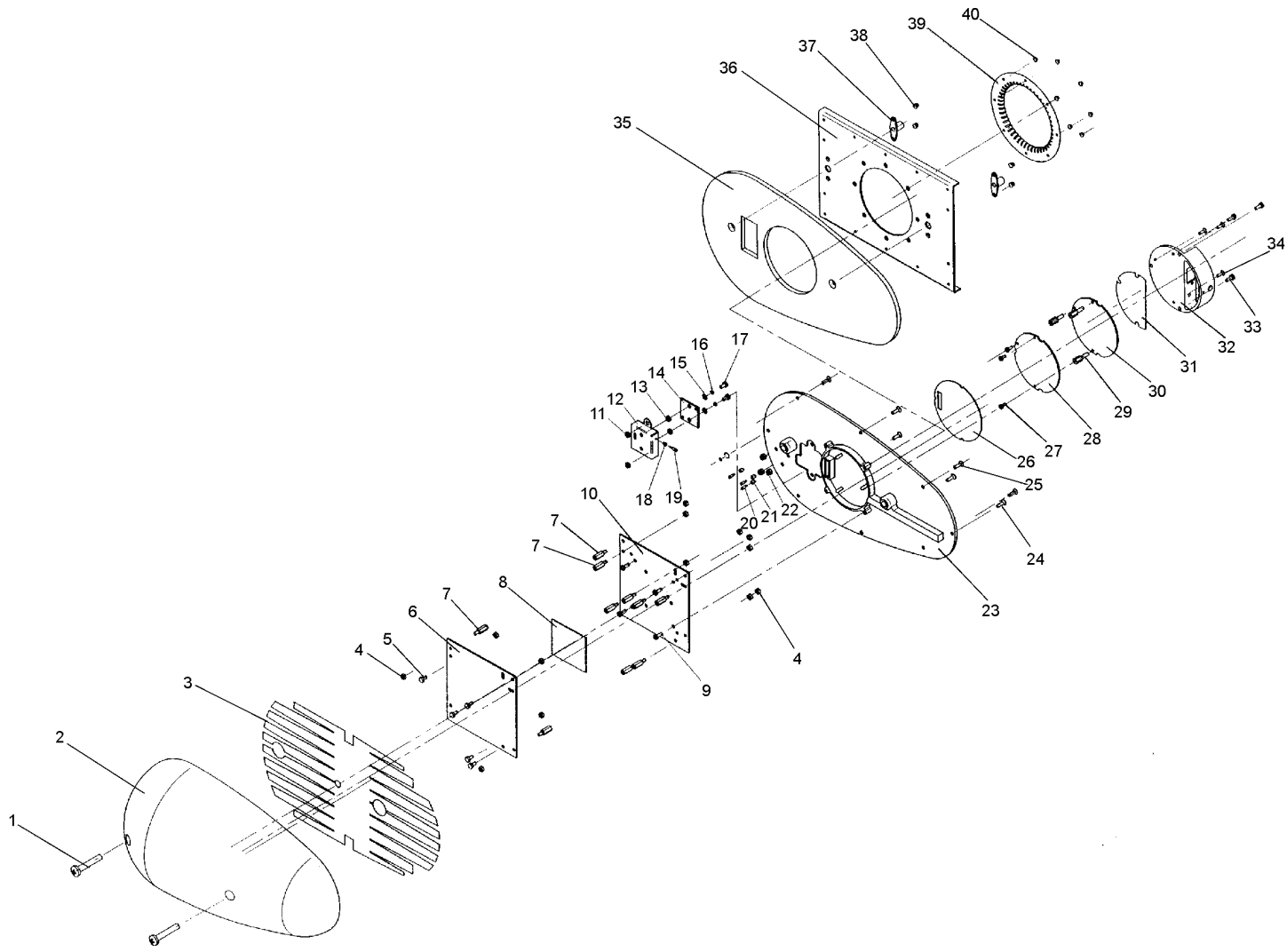
插图 Fig.		名称 Nomenclature	件号 Part No.	件数 Qty	详见图号 Ref. Fig. No.	材料 Material	备注 Remarks
图号 No.	图位编号 Loc. No.						
(3-4-7)	18	套管 Bushing	LZ7.880.105		1		
	19	接线柱 Connection pole	LZ7.752.138		1		
	20	焊柱 Jointing pole	LZ7.736.111		3		
	21	衬套 Bush	LZ7.860.231		3		
	22	螺母 Nut	LZ8.934.137		3		
	23	基座 Base	LZ8.002.110		1		
	24	自攻螺钉 ST2.9×12-C-H Cover ST2.9×12-C-H	GB/T846-85		2		
	25	自攻螺钉 ST2.9×20-C-H Cover ST2.9×20-C-H	GB/T846-85		6		
	26	绝缘垫 Insulating washer	LZ7.844.182		1		

插图 Fig.		名 称 Nomenclature	件 号 Part No.	件数 Qty	详见图号 Ref. Fig. No.	材 料 Material	备 注 Remarks
图号 No.	图位编号 Loc. No.						
(3-4-7)	27	螺钉 M2×6 Screw M2×6	GB/T818-85		3		
	28	放大器平衡调制器 BAL MOD	LZ5.900.105		1		
	29	螺套 Screw thread cover	LZ8.930.173		3		
	30	辨向天线放大器 Sense antenna AMP	LZ5.900.104		1		
	31	垫片 Mat	LZ7.844.164		1		
	32	盖 Cover	LZ8.010.288		1		
	33	螺钉 M3×8 Screw M3×8	GB/T819-85		3		
	34	螺钉 M2×10 Screw M2×10	GB/T819-85		3		
	35	密封垫 Airproof mat	LZ7.840.386		1		

插图 Fig.		名 称 Nomenclature	件 号 Part No.	件数 Qty	详见图号 Ref. Fig. No.	材 料 Material	备 注 Remarks
图号 No.	图位编号 Loc. No.						
(3-4-7)	36	座板 Base board	LZ8.030.168		1		
	37	螺母 Nut	LZ8.934.135		2		
	38	铆钉 3×5 Rivet 3×5	GB/T869-86		4		
	39	弹性套夹 Spring nip	LZ8.238.100		1		
	40	铆钉 2.5×5 Rivet 2.5×5	GB/T869-86		8		
3-4-8		WL-5B 接收机安装架总装图 WL-5B Receiver fixing rack final assembly					
	1	螺钉 M3×10 Screw M3×10	GB/T818-2000	8			
	2	减振板 Damping board	LZ8.639.113	1			



图 3-4-8 WL-5B 接收机安装架总装图

Fig.3-4-8 WL-5B Receiver fixing rack final assembly

插图 Fig.		名称 Nomenclature	件号 Part No.	件数 Qty	详见图号 Ref. Fig. No.	材料 Material	备注 Remarks
图号 No.	图位编号 Loc. No.						
(3-4-8)	3	隔振器 Absorber	GG01L-023				
	4	减振板 Damping board	LZ8.639.112	1			
	5	螺钉 M3×10 Screw M3×10	GB/T818-2000	8			
	6	铆钉 2×6 Rivet 2×6	GB/T869-86	2			
	7	压板 Board	LZ8.610.273	1			
	8	衬套 Lining	LZ8.626.278	2			
	9	滑座 Runner	LZ6.207.107	1			
	10	锁栓 Bold	LZ6.468.117	1			
	11	锁紧件 Lockup piece	LZ8.264.128	1			

插图 Fig.		名 称 Nomenclature	件 号 Part No.	件数 Qty	详见图号 Ref. Fig. No.	材 料 Material	备 注 Remarks
图号 No.	图位编号 Loc. No.						
(3-4-8)	12	锁紧螺母 Nut	LZ8.936.108	1			
	13	垫圈 2.5 Washer 2.5	GB/T848-85	1			
	14	垫圈 2.5 Washer 2.5	GB/T93-97	1			
	15	螺钉 M2.5×6 Screw M2.5×6	GB/T818-2000	1			
	16	方孔垫圈 Washer	LZ8.947.254	1			

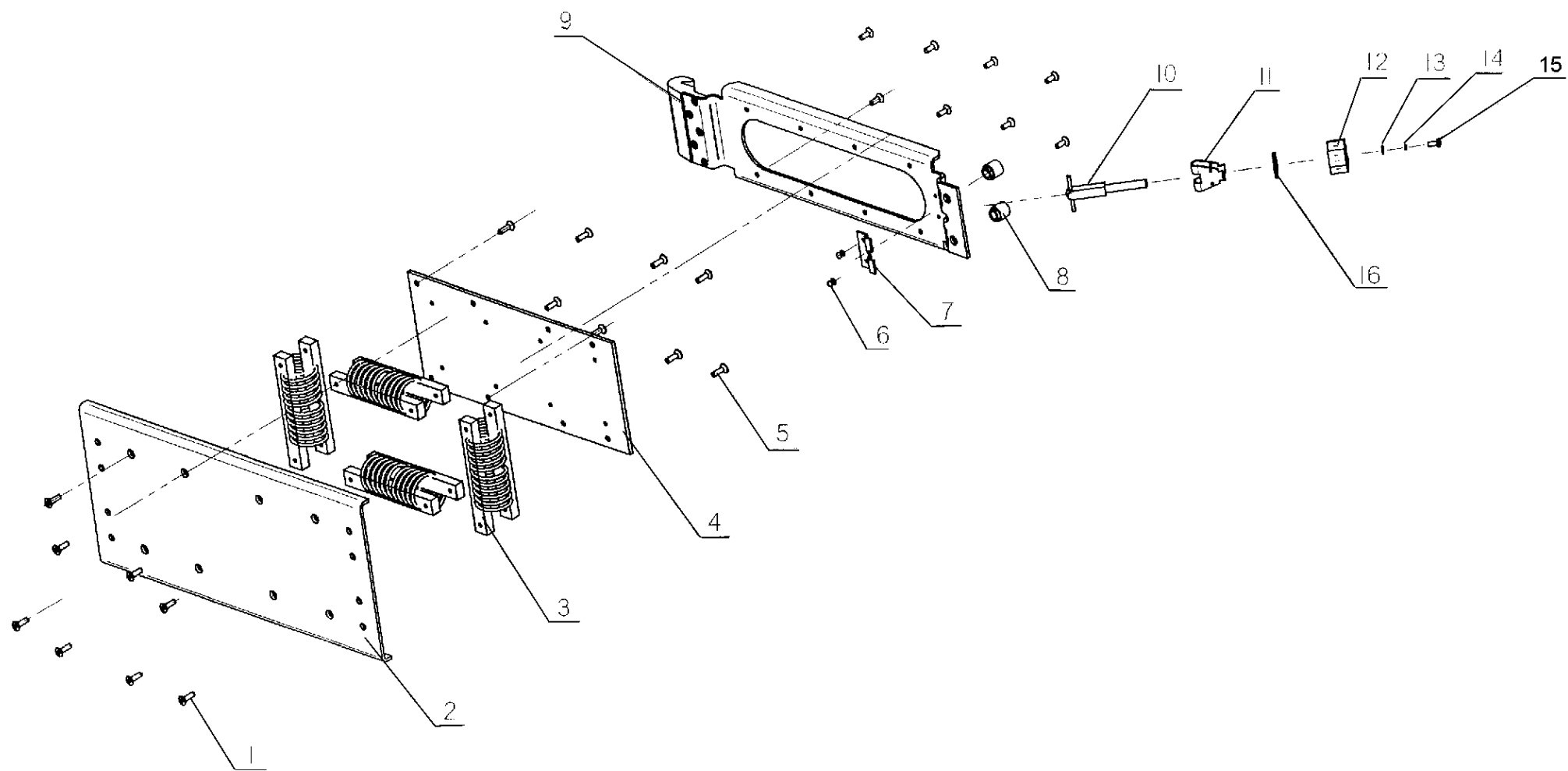
标准件汇总表

LIST OF STANDARD PARTS

名 称 Nomenclature	件 号 Part No.	数量 Qty	名 称 Nomenclature	件 号 Part No.	数量 Qty
六角扁螺母 Hexagon oblate nut	BM4GB54-HPb59-1	2	圆柱头螺钉 Cylindrical head screw	M2×18GB65-HPb59-1-Y	3
	BM4GB54-HPb59-1-Y	1		M2.5×5GB65-HPb59-1-Y	5
	BM4×0.5GB54-HPb59-1	1		M2.5×6GB65-20	4
	BM5GB54-66	16		M2.5×6GB65-HPb59-1-Y	5
螺母 Nut	BM5×0.5GB54-HPb59-1-Y	1		M2.5×8GB65-20	4
	BMI0GB54-Y12	1		M2.5×8GB65-HPb59-1	1
	M2.5GB6170-86	2		M2.5×10GB65-10	2
	M3GB6170-86	6		M2.5×10GB65-HPb59-1	2
圆柱头螺钉 Cylindrical head screw	M1.4×3GB65-HPb59-1-Y	5		M2.5×10-2GB65-66	2
	M1.4×4GB65-20	2		M2.5×22GB65-HPb59-1	1
	M1.4×5GB65-HPb59-1-Y	1		M3×5GB65-25	4
	M1.4×6GB65-HPb59-1-Y	3		M3×6GB65-66	2
	M1.6×3GB65-45	5		M3×6GB65-HPb59-1	2
	M2×3GB65-HPb59-1-Y	1		M3×7GB65-10	2
	M2×4GB65-20	1		M3×8GB65-10	5
	M2×4GB65-HPb59-1	1			
	M2×5GB65-HPb59-1-Y	1			
	M2×6GB65-HPb59-1	1			
	M2×6GB65-HPb59-1-Y	16			
	M2×8GB65-HPb59-1-Y	6			
	M2×10GB65-HPb59-1	3			
	M2×10GB65-HPb59-1-Y	3			

名 称 Nomenclature	件 号 Part No.	数量 Qty	名 称 Nomenclature	件 号 Part No.	数量 Qty	
圆柱头螺钉 Cylindrical head screw	M3×8GB65-25	4	圆柱头螺钉 Cylindrical head screw	M3×35GB65-Y12	1	
	M3×8GB65-HPb59-1	4		M4×6GB65-20	1	
	M3×8GB65-HPb59-1-Y	3		M4×8GB65-Y12	6	
	M3×8GB65-Y12	24		M4×10GB65-HPb59-1-Y	12	
	BM3×8GB65-Y12	6		M4×12GB65-45	3	
	M3×10GB65-20	6		M4×12GB65-66	4	
	M3×10GB65-25	6		M4×16GB65-10	2	
	M3×10GB65-HPb59-1-Y	2		M4×16GB65-HPb59-1	1	
	M3×10GB65-Y12	4		M5×10GB65-25	4	
	BM3×10GB65-Y12	15		M5×45GB65-Y12	3	
	BM3×20GB65-Y12	3		M6×18GB65-66	1	
	M3×16GB65-Y12	12				
	M3×18GB65-58	12				
	BM3×20GB65-Y12	3		球面圆柱头螺钉 Spherical cylindrical head screw	M1.4×4GB66-20	2
	M3×30GB65-20	4				

名 称 Nomenclature	件 号 Part No.	数量 Qty	名 称 Nomenclature	件 号 Part No.	数量 Qty
球面圆柱头螺钉 Spherical cylindrical head screw	M1.4×5GB66-H62	4	半圆头螺钉 Half round head screw	M2×4GB67-HPb59-1	1
	M2×4-2GB66-HPb59-1-Y	2		M2.5×5GB67-66-H62	5
	M2.5×4GB66-Y12	4		M2.5×6GB67-66	2
	M2.5×22GB66-HPb59-1	1		M2.5×8GB67-10	2
	M3×4GB66-Y12	4		M2.5×10GB67-66-A3	2
	M3×5-2GB66-20	1		M2.5×10GB67-66-H62	2
	M3×5-2GB66-66-20	1		M2.5×12GB67-66-45	4
	M3×6GB66-Y12	4		M3×5GB67-66	2
	M3×8-2GB66-20	6		M3×5GB67-A3	1
	M3×8GB66-Y12	42		M3×6GB67-20	3
	M3×10GB66-66-H62-Y	3		M3×6GB67-66	9
	M3×10GB66-66-Y12	14		M3×6GB67-Y12	1
	M3×12GB66-HPb59-1	6		M3×8GB67-66-A3	3
	M3×12GB66-Y12	12		M3×8GB67-H62	2
	M3×14GB66-Y12	8		BM3×8GB67-66-A3	3
	M3×16GB66-Y12	8		M3×10GB67-10	3
	M3×25GB66-Y12	2		M3×12GB67-HPb59-1	4
	M4×6GB66-Y12	4		M3×16GB67-10	2
	M4×8GB66-Y12	10		M3×16GB67-HPb95-1	12
	M4×10-2GB66-20	8		M4×8GB67-10	16
	M4×12GB66-Y12	3		M4×8GB67-25	2
	M4×14GB66-H62	8		M4×8GB67-HPb59-1	5
	M4×60GB66-Y12	1		M4×8GB67-HPb59-1-Y	2

名 称 Nomenclature	件 号 Part No.	数量 Qty	名 称 Nomenclature	件 号 Part No.	数量 Qty
半圆头螺钉 Half round head screw	M4×10GB67-10	10	沉头螺钉 Countersunk screw	M2.5×30-2GB68-66	3
	M4×10GB67-Y12	3		M3×6GB68-HPb59-1	10
	M4×12GB67-25	1		M3×6GB68-Y12	2
	M4×16GB67-10	2		M3×7GB68-10	2
	M4×18GB67-A3	1		M3×8GB68-HPb59-1	11
	M5×10GB67-45	1		M3×8GB68-Y12	50
沉头螺钉 Countersunk screw	M1×3GB68-HPb59-1-Y	2		M3×10GB68-20	3
	M1.4×3GB68-HPb59-1	2		M3×10GB68-66-H62-Y	3
	M1.4×3GB68-HPb59-1-Y	2		M3×12GB68-66	5
	M1.4×4GB68-HPb59-1-Y	8		M3×12GB68-HPb59-1	9
	M1.4×5GB68-10	4		M3×12GB68-Y12	13
	M2×3GB68-HPb59-1-Y	1		M3×32GB68-Y12	8
	M2×4GB68-10	1		M3×45GB68-Y12	2
	M2×5GB68-HPb59-1	3	M4×8GB68-66	4	
	M2×6GB68-HPb59-1-Y	4	BM4×8GB68-35	4	
	M2.5×5GB68-HPb59-1	4	M4×10GB68-25	4	
	M2.5×5GB68-HPb59-1-Y	4	M4×16GB68-H62	6	
	M2.5×6GB68-10	2	半沉头螺钉 Half-countersunk screw	BM4×24GB69A3	1
	M2.5×6GB68-66-H62	2		平端紧定螺钉 Flat end holding screw	M3×6GB73—45
	M2.5×7GB68-10	2			
	M2.5×18-2GB68-66	1			

名 称 Nomenclature	件 号 Part No.	数量 Qty	名 称 Nomenclature	件 号 Part No.	数量 Qty
螺钉 Screw	M2.5×4GB73-85	2	弹簧垫圈 Spring washer	GB92-58	5
	M2×3GB818-85	2		3GB92-65Mn	15
	M2.5×4GB818-85	35		3GB92-66-65Mn	3
	M2.5×6GB818-85	34		2GB93-HPb59-1-Y	6
	M2.5×8GB818-85	8		2GB93-QSi3-1	2
	M2.5×10GB818-85	6		2.5GB93-65Mn	10
	M3×6GB818-85	5		2.5GB93-66-65Mn	3
	M3×8GB818-85	8		2.5GB93-QSi3-Y	8
	M3×12GB818-85	2		3GB93-65Mn	59
	M3×14GB818-85	6		3GB93-65Mn-ZnD	9
螺钉 Screw	M2.5×8GB819-87	4	3GB93-66	2	
	M3×5GB819-87	6	3GB93-HPb59-1-Y	4	
	M3×6GB819-87	3	3GB93-QSi3-1	6	
	M3×8GB819-87	2	3GB93-QSi3-1-Y	5	
螺钉 Screw	ST2.2×13-F-2GB845-85	2	3GB93-QSn6.5-0.1-Y	2	
			4GB93-65Mn	99	
开口销 Split pin	1×8GB91	4	4GB93-66	24	
	1×8GB91-10	4	弹簧垫圈 Spring washer	4GB93-66-65Mn-ZnD	2
	1×10GB91-10	4		4GB93-QSi3-1-Y	4
	1.5×12GB91-67	1		4GB93-QSn6.5-0.1-Y	4
	1.5×15GB91-67	4		5GB93-65Mn	10
	1.5×16GB91-20	2		5GB93-66	10
	1.5×20GB91-67	1		6GB93-66	1
	2×16GB91-H62-Y2	2		10GB93-65Mn	4

名 称 Nomenclature	件 号 Part No.	数量 Qty	名 称 Nomenclature	件 号 Part No.	数量 Qty	
垫 圈 Washer	2.5GB93-87	33	垫 圈 Washer	A5×1GB97—10	1	
	3GB93-87	22		螺 钉 Screw	M1.4×4GB98-HPb59-1-Y	3
	4GB93-87	2				
垫 圈 Washer	4GB96-20	1	圆柱销 Cylindrical pin	0.6d ₄ ×6GB119-HPb59-1	3	
垫 圈 Washer	A1.4GB97-HPb59-1	2		1.5d ₄ ×5GB119-2Cr13Ni2	4	
	A2.5GB97-45	4		2ga×12GB119-45	3	
	A2.5GB97-H62-Y2	8	钢 球 Steel ball	3DGB308	2	
	3GB97-20	8		螺 母 Nut	BM8×0.75GB808-20	1
	3GB97-66	3			BM10×0.75GB808-20	6
	3GB97-H62	1	带槽圆螺母 Round nut with slot	Aml.4GB817-HPb59-1	3	
	3GB97-Y12	6		AM3GB817-HPb59-1-Y	2	
	A3GB97-10	2		AM4GB817-HPb59-1-Y	3	
	A3GB97-45	1				
	A3GB97-H62	2				
	4GB97-20	3				
	4GB97-A3	4				
	4GB97-H62	8				
	A4GB97-H62-Y2	4				
	A5GB97-H62-Y2	4				

名 称 Nomenclature	件 号 Part No.	数量 Qty	名 称 Nomenclature	件 号 Part No.	数量 Qty
球面圆柱头不脱出螺钉 Herical cylindrical head screw	M3×12GB837-45	2	轻型弹簧垫圈 Light spring washer	2GB859-65Mn	20
	M3×14GB837-10	2		2.5GB859-65Mn-CdD	4
小垫圈 Small washer	0.5×3×8GB848-66	2	2.5GB859-66	4	
	2GB848-H62-Y2	4	2.5GB859-QSi3-1	11	
	2GB848-HPb59-1	1	3GB859-65Mn-CdD	97	
	2.5GB848-H62	11	3GB859-66	1	
	2.5GB848-85	33	3GB859-QSi3-1	12	
	3GB848-10	3	4GB859-65Mn	2	
	3GB848-20	10	4GB859-65Mn-CdD	59	
	3GB848-45	1	4GB859-QSi3-1	3	
	3GB848-85	19	5GB859-65Mn-CdD	13	
	3GB848-H62	15	6GB859-65Mn	3	
	3GB848-H62-Y2	12	10GB859-65Mn-CdD	2	
	3GB848-HPb59-1-Y	4	内齿弹性垫圈 Elastic washer	3GB861-65Mn	76
	3×0.5GB848-10	6		4GB861-65Mn	40
	4GB848-10	2	挡圈 Retaining ring	10GB861.1-87	1
	4GB848-10F	14		1.5GB896-86	1
	4GB848-20	4	沉头铆钉 Countersunk rivet	2×4GB865-67-LY1	2
	4GB848-45	1		半圆头铆钉 Half-round head rivet	1×3GB867×H62-M
	4GB848-85	2	1.6×4GB867-LY1		2
	4GB848-H62	62	2×4GB867-86		2
	4GB848-H62-Y2	12	2.5×6GB867-L4		50
	4GB848-HPb59-1	2			
	5GB848-H62	2			
	6×1GB848-10	6			
8GB848-20	2				
10GB848-20	7				

名 称 Nomenclature	件 号 Part No.	数量 Qty	名 称 Nomenclature	件 号 Part No.	数量 Qty
垫 圈 washer	6GB960-H62	1	垫 圈 washer	4×16×1GBI018-20	4
				4×16×2GBI018-20	1
				5×8×0.5GBI018-67	8
垫 圈 washer	1×4×0.3GBI018-H62-M-Ni	1		5×12×1GBI018-20	9
	1×4×8GBI018-H62	10		5×12×1GBI018-67	4
	1.4×4.5×0.3GBI018-H62-M	2		10×16×0.8GBI018-20	1
	1.6×3.5×0.5GBI018-20	6		10×22×1.5GBI018-20	2
	2×4×0.1GBI018-H62-M	按需要 As req.			
	2×4×0.2GBI018-H62-M	按需要 As req.	六角头螺栓 Hexagon headed bolt	HBI-101G3×8	2
	2×4×0.5GBI018-20	5		HBI-101G4×22	4
	2×4.5×0.5GBI018-20	8			
	2.5×5.5×0.5GBI018-20	2	平圆头螺栓 Flat round headed bolt	HBI-126TA-1.4×6	2
	2.5×7×0.5GBI018H26-M-Ni	2			
	3×6×0.5GBI018-20	17—21			
	3×6×0.5GBI018-H62	2	六角头螺钉 Hexagon headed screw	HBI-201G-M3×10	2
	3×6×0.8GBI018-20	4		HBI-201G-M3×11	2
	3×8×0.5GBI018-20	11		HBI-201G-M5×9	4
	4×8×0.5GBI018-20	4		HBI-201G-M5×11	4
	4×8×0.8GBI018-20	2			
	4×8×1GBI018-20	4	平圆头螺钉 Flat round headed screw	HBI-202G-M1.4×5	4
	4×10×0.8GBI018-20	8		HBI-202G-M1.6×5	2
	4×10×1GBI018-H62	2		HBI-202G-M2×3	1
				HBI-202G-M2×5	16

名 称 Nomenclature	件 号 Part No.	数量 Qty	名 称 Nomenclature	件 号 Part No.	数量 Qty	
平圆头螺钉 Flat round headed screw	HB1-202G-M2×6	2	平圆头螺钉 Flat round headed screw	HB1-202TA-M3×8Ni	3	
	HB1-202G-M2.5×6	7		HB1-202TA-M4×6	1	
	HB1-202G-M3×5	6		HB1-202TA-M4×8-Ni	3	
	HB1-202G-M3×6	10		HB1-202TB-M3×8-0	1	
	HB1-202G-M3×6-Ag	3		HB1-202TB-M3×12-ZnD	3	
	HB1-202G-M3×7	1		HB1-202TC-M2.5×9	6	
	HB1-202G-M3×8	22		HB1-203G-M3×5	2	
	HB1-202G-M3×9	8		HB1-203G-M4×6	1	
	HB1-202G-M3×10	16				
	HB1-202G-M3×12	9		90° 沉头螺钉	HB1-205G-M1.6×4	4
	HB1-202G-M3×14	2		90° -Countersunk screw	HB1-205G-M2×8	3
	HB1-202G-M3×16	7		HB1-205G-M2.5×4	4	
	HB1-202G-M3×18	1		HB1-205G-M3×6	4	
	HB1-202G-M4×6	12		HB1-205G-M3×7	8	
	HB1-202G-M4×10	8		HB1-205G-M3×8	2	
	HB1-202G-M4×14	8		HB1-205G-M3×10	16	
	HB1-202TA-M1.4×3	6		HB1-205G-M3×12	2	
	HB1-202TA-M1.6×3-Ni	3		HB1-205G-M3×20	4	
	HB1-202TA-M1.6×4	8		HB1-205G-M4×6	4	
	HB1-202TA-M1.6×7-Ni	4		HB1-205TB-M3×8-0	1	
	HB1-202TA-M2.5×5-Ni	2		HB1-205TC-M2×6	2	
	HB1-202TA-M2.5×8-Ni	2		HB1-205TC-M2×7	6	
	HB1-202TA-M2.5×10	2		HB1-205TC-M2.5×6-0	6	
HB1-202TA-M3×6Sn	5		HB1-205TC-M2.5×18	15		

名 称 Nomenclature	件 号 Part No.	数量 Qty	名 称 Nomenclature	件 号 Part No.	数量 Qty
圆柱头螺栓 Cylindrical head bolt	HB1-213G-M4×12	2	键 Key	Q / 2E171-2×10	1
固定表盘螺钉 Screw for fixing disk	HB1-215G-M2×5	4	螺 钉 Screw	M4×8Q / 5E17-71	4
	HB1-215T-M1.4×3-0-HPb59-1	2		M4×10Q / 5E17—71	4
	HB1-215TA-M1.4×3-0	7	保护垫圈 Protecting washer	3Q / 6EB3-72	3
	HB1-215TA-M2×2.5-0	6			
	HB1-215TC-M2×5-0	2			
六角厚螺母 Hexagon thick nut	HB1-401	5	螺 钉 Screw	Q / 7CB859-QSi3-1	2
接线板 Connection plate	HB6-64-5A	4	绝缘管 Insulation pipe	Q / 7CS21-4.5×20	1
垫 圈 Washer	4×8×0.8-Q / 1E1015	4	铅封杯 Lead seating cup	Q / 7CS37-3	1
	4×8×1-Q / 1E1015	2	螺 钉 Screw	Q / 7CS49-45M2.5×5	4
保险螺母 Safety nut	5×10×0.5-Q / 1E1015	1	圆柱销 Cylindrical pin	1×8Q / ZY52-69(10)	2
	BM6Q / 1E1201	4		1.5×6Q / ZY52-70(60)	2
锥端定位螺钉 Taper end locating screw	Q / 2E122G-M5×8	4		1.5×6Q / ZY52-71(60)	4
		16	螺 钉 Screw	4C1.11.M2×5	3
				4C1.11.2.5×5	2
螺 钉 Screw	Q / 2E124G-M4×6	2		4C1.11.2.5×8	4
	Q / 2E124G-M4×8	6		4C1.11.2.5×12	3

名 称 Nomenclature	件 号 Part No.	数量 Qty	名 称 Nomenclature	件 号 Part No.	数量 Qty
螺 钉 Screw	4C1.22.M1.4×3	12	螺 钉 Screw	4C1.73.M2×5	2
	4C1.22.M2×3	5		4C1.78.M2×5	4
	4C1.22.M2×4	45		4C1.78.M2×6	2
	4C1.22.M2×5	18		4C1.78.M3×6	3
	4C1.22.M2×6	21		4C2.11.M2.5×8	3
	4C1.22.M2×8	2		4C2.13.M3×12	3
	4C1.22.M2×10	7		4C2.22.M2.5×8	8
	4C1.22.M2×12	4		4C2.72.M2.5×8	3
	4C1.22.M2.5×4	6		4C2.73.M2×8	2
	4C1.22.M2.5×5	3		4C2.78.M2×5	1
	4C1.22.M2.5×6	13		4C2.78.M2.5×6	8
	4C1.22.M2.5×8	37		4C2.78.M2.5×8	12
	4C1.22.M2.5×10	1		4C3.73.M2.5×5	3
	4C1.22.M2.5×12	2		4C3.73.M3×10	1
	4C1.22.M3×4	2		4C3.78.M3×2	8
	4C1.22.M3×5	16		4C5.11.M2×5	6
	4C1.22.M3×6	22		4C5.13.M1.4×3	2
	4C1.22.M3×8	17		4C5.13.M2×3	2
	4C1.22.M3×10	2		4C5.13.M2×4	6
	4C1.22.M3×16	1		4C5.22.M2×3	8
	4C1.22.M3×22	2		4C5.22.M2×4	28
	4C1.22.M4×12	4		4C5.22.M2×5	13
	4C1.22.M4×18	4		4C5.22.M2×6	3
	4C1.72.M3×8	2		4C5.22.M3×8	1

名 称 Nomenclature	件 号 Part No.	数量 Qty	名 称 Nomenclature	件 号 Part No.	数量 Qty	
螺 母 Nut	4C8.11.M3	1	垫 圈 Washer	4C12.22.d3	4	
	4C8.22.M2.5	6		4C12.22.d3×8	4	
	4C8.22.M3	6		4C12.22.d4	22	
	4C8.22.M4	5		4C12.22.d4×10	5	
	4C8.78.M2	2		4C12.72.d2	2	
	4C9.11.M4	28		4C12.73.d3	2	
	4C9.22.M3	1		4C12.78.d5	2	
	4C9.22.M4	1		4C13.18.d2	2	
	4C9.23.M3	3		4C13.18.d2.5	11	
	4C9.72.M2	4		4C13.22.d3	20	
	4C9.78.M5	2		弹 簧 垫 圈 Spring washer	4C13.22.d4	4
	4C10.11.M2	1			4C13.26.d2	43
	4C10.11.M2.5	1			4C13.26.d2.5	41
	4C10.13.M1.4	2			4C13.26.d3	5
	4C10.72.M2.5	2			4C13.26.d4	32
	4C10.78.M3	3	4C14.23.d2		2	
	4C12.11.d2	8	4C15.60.d0.8jC4×3		2	
	垫 圈 Washer	4C12.13.d2×5	2	4C15.70.d1ga×6	2	
		4C12.13.d3	4	4C15.80.d1ga×3	6	
		4C12.13.d5	8	圆 柱 销 Cylindrical pin	4C15.80.d1ga×5	2
4C12.18.d3		2	4C15.80.d1.5ga×5		2	
4C12.22.d2		17	4C15.80.d1.5ga×6		1	
4C12.22.d2×5		2	4C16.20.d1×6		1	
4C12.22.d2.5		6	4C16.80.d0.8×5		1	

名 称 Nomenclature	件 号 Part No.	数量 Qty	名 称 Nomenclature	件 号 Part No.	数量 Qty
铆 钉 Rivet	4C17.18.d1×3	1	螺钉 M4×8 Screw M3×35	NE0.890.015	1
焊 片 Welding sheet	3×16SJ24321-84	2	螺母 BM2.5 Nut BM2.5	NE0.893.001	8
单项焊片 Single welding sheet	NE0.775.001	2	螺母 BM3 Nut BM3	NE0.893.001	21
不脱螺钉 M4×14(铜) Fixing screw M4×14(copper)	NE0.890.002	2	滚花螺母 Trundle nut	NE0.893.011	1
螺钉 M3×8 Screw M3×8	NE0.890.003	4	垫 圈 Washer	NE0.894.000	1
螺钉 M3×10 Screw M3×10	NP0.890.003	20	垫圈 2.5 Washer2.5	NE0.894.001	4
螺钉 M3×18(全螺纹铜) Screw M3×18(Thread copper)	NE0.890.003	1	垫圈 3 Washer3	NE0.894.001 NE0.894.003	26 30
螺钉 M3×35 Screw M3×35	NE0.890.003	6	铆钉 2×5(铝) Rivet 2×5	NE0.895.001	2

名 称 Nomenclature	件 号 Part No.	数量 Qty	名 称 Nomenclature	件 号 Part No.	数量 Qty
铆钉 3×6 Rivet 3×6	NE0.895.001	8	保护垫圈 Protecting washer	93010 / 4 93010 / 5 93012 / 3	2 2 4
铆钉 3×8 Rivet 3×8	NE0.895.001	4	螺 钉 Screw	99004 / M3×10 99004 / M3×15	2 2
铆钉 2×5 Rivet 2×5	NE0.895.007	2	螺 母 Nut	99210 / M5 99213 / M4	2 2
铆钉 3×6 Rivet 3×6	NE0.895.007	8	弹簧垫圈 Spring washer	99410 / 3 99410 / 4 99410 / 5	4 2 2
铆钉 3×8 Rivet 3×8	NE0.895.007	6	开口销 Split pin	99500 / 1×8	1
铆钉 1.5×3(铜) Rivet 1.5×3(Copper)	NE0.895.009	78			
铆钉 2×3(铜) Rivet 2×3(Copper)	NE0.895.009	14			
埋头螺钉 Countersunk screw	422-4	3			

轴 承 汇 总 表
LIST OF BEARINGS

名 称 Nomenclature	件 号 Part No.	数量 Qty	备注 Remarks
滚珠轴承 Ball bearing	2F180205JR ₁	1	
滚珠 Ball	4B(0)	2	
单列向心球轴承 Single centripetal ball bearing	7E18	1	
单列向心球轴承 Ditto	7F27	1	
滚珠 Ball	φ 2IB	17	
钢球 Steel ball	AI- φ 3.175	7	
轴承 Bearing	D23GB276-64	5	
单列向心球轴承 Single centripetal ball bearing	D23Y	9	
滚珠轴承 Ball bearing	D23Y5	2	
滚珠轴承 Ditto	D23Y5GB276-64	2	
单列向心球轴承 Single centripetal ball bearing	D23YM	6	
单列向心球轴承 Ditto	D23YM1	3	

名 称 Nomenclature	件 号 Part No.	数量 Qty	备注 Remarks
单列向心推力球轴承 Single centripetal thrust ball bearing	D6025K	2	
单列向心球轴承 Single centripetal ball bearing	D1000095	5	
单列向心球轴承 Ditto	D1000095Y3	1	
单列向心球轴承 Ditto	D1000095YM	1	
轴承 Bearing	E23	4	
单列向心球轴承 Single centripetal ball bearing	E1000095	1	
滚珠轴承 Ball bearing	F26	1	
单列径向滚珠轴承 Single centripetal ball bearing	F200GB276-64	4	
滚珠轴承 Ball bearing	F203GB276-64	1	
滚珠轴承 Ditto	F60027	4	
滚珠轴承 Ditto	F60064	1	
滚珠轴承 Ditto	F60066	1	
滚珠轴承 Ditto	F80302R ₁	1	

件号顺序索引
PART NUMBER INDEX

件号 Part No.	页次 Page No.	件号 Part No.	页次 Page No.	件号 Part No.	页次 Page No.
ZF-1.5	4	01.171.47	317	0-16	4
(623.626.629)	449	01.171.49	292	0-17	8
(BDP-2A)1	276	01.171.53	286	0-18	5
(BDP-2A)3	279	01.232.45	335	0-19	7
(BDP-2A)Z1	241	01.232.50	290	0-2	4
(C241-4)1-31	297	01.232.51	338	02.120.49	318
(TH-3)-Z1	292	01.421.29	286	02.120.51	293
0.5×70/5C56-66	211	01.421.30	330	02.151.27	294
0.5Q/5C5-70	209	0-10	5	02.212.20	312
0.9×9.6Q/5C59-66	211	0-11	7	02.313.37	288
0/29	8	0118744	422,432	02.541.24	307
0-1	7	0-13	10	02.541.25	292
01.111.92	328	0-14	8	02.572.59	323
01.111.97	338	0143032	420	02.579.36	294
01.120.44	342	0145018	440,442	02.643.43	295
01.150.62	283	0-15	4	02.651.83	307
01.171.46	318	015091	22	02.651.84	290

件号 Part No.	页次 Page No.	件号 Part No.	页次 Page No.	件号 Part No.	页次 Page No.
02. 657. 86	332	02. 844. 38	282	03. 136. 72	331
02. 715. 28	339	02. 844. 73	328	03. 136. 73	332
02. 723. 26	294	02. 890. 49	281	03. 136. 87	285
02. 723. 95	338	0-20	7	03. 190. 86	300
02. 723. 96	339	0-21	5	03. 211. 31	284
02. 791. 76	294	0-22	8	03. 221. 79	308
02. 792. 07	318	0226305	425, 435	03. 221. 82	308
02. 792. 17	313	0233212	424, 434	03. 222. 81	341
02. 792. 19	312	0239031	440, 442	03. 222. 82	341
02. 792. 20	312	0-24	9	03. 250. 22	282
02. 792. 21	313	0-25	9	03. 616. 94	330
02. 811. 42	334	0-26	4	03. 618. 47	342
02. 830. 04	317	0-27	4	03. 623. 10	301
02. 843. 13	338	0271266	422, 432	03. 623. 11	299
02. 843. 44	292	0-28	4	03. 640. 96	295
02. 843. 47	295	0284133	440, 441	03. 640. 97	297
02. 844. 03	332	0-3	7	03. 660. 43	313

件号 Part No.	页次 Page No.	件号 Part No.	页次 Page No.	件号 Part No.	页次 Page No.
03.691.74	332	03-03	473	0384518	437
03.691.82	283	03-04	473	0-4	4
03.712.52	294	03-05	474	04.111.38	341
03.730.97	332	0313307	421, 431	04.313.01	291
03.730.98	332	0313483	427, 437	04.333.72	330
03.742.34	341	0315601	427, 436	04.333.73	330
03.751.26	307	0319036	421, 431	04.333.74	330
03.760.70	300	0323002	426, 436	04.333.98	285
03.870.26	301	0326028	418	04.392.57	283
03.871.19	304	0348011	437	04.490.38	323
03.871.20	303	0348012	427	04.490.48	317
03.871.21	304	0348056	437	0411012	416
03.871.25	298	0348059	427	0411013	416
03.892.04	308	0371507	421, 430	0413501	415
03.910.77	284	0375058	422, 432	0442064	415
03-00-01	468	0384024	424, 434	0451009	425, 435
03-02	472	0384516	427	0-5	8

件号 Part No.	页次 Page No.	件号 Part No.	页次 Page No.	件号 Part No.	页次 Page No.
05.290.25	317	05.352.28	331	0532040	414
05.313.49	283	05.353.51	333	0537056	426,436
05.314.69	338	05.360.35	295	0545502	422,432
05.315.08	316	05.382.61	300	0566211	425,435
05.315.10	301	05.382.62	299	0566305	423,432
05.315.12	299	05.390.93	281	0566443	440
05.315.23	285	05.391.21	334	0566444	441
05.315.24	285	05.391.25	324	0-6	7
05.315.25	283	05.391.70	338	06.115.76	325
05.316.12	292	05.400.44	299	06.120.81	333
05.317.45	300	05.400.46	300	06.120.82	335,339
05.317.77	337	05.490.46	335	06.141.88	339
05.322.27	337	05.490.50	283	06.150.95	312
05.332.64	283	05.490.51	283	06.161.19	316
05.333.37	324	0523532	423,433	06.161.22	294
05.352.26	339	0528053	440,442	06.161.23	335
05.352.27	339	0531157	430,440	06.161.63	315

件号 Part No.	页次 Page No.	件号 Part No.	页次 Page No.	件号 Part No.	页次 Page No.
06.161.96	333	06.360.68	303	06.415.58	341
06.162.04	333	06.360.71	297	06.422.44	281
06.170.58	332	06.360.99	335	06.423.03	335
06.170.66	282	06.390.89	306	06.440.60	328
06.170.82	342	06.412.71	281	06.440.80	291
06.170.93	332	06.414.09	338	06.440.81	291
06.180.46	285	06.414.35	334	06.440.82	291
06.181.60	328	06.414.36	334	06.723.80	335
06.190.63	297	06.414.41	299	06.723.84	316
06.190.76	284	06.414.42	288	06.723.85	301
06.300.57	330	06.414.45	295	06.723.86	289
06.313.65	299	06.414.48	306	06.724.34	295
06.313.71	307, 308	06.414.49	299	06.725.68	342
06.351.71	331	06.415.01	286	06.725.69	342
06.352.48	335	06.415.02	286	06.740.06	320
06.360.55	281	06.415.03	286	06.760.83	316
06.360.56	283	06.415.09	318	06.790.42	324

件号 Part No.	页次 Page No.	件号 Part No.	页次 Page No.	件号 Part No.	页次 Page No.
06.790.66	293	0641140	426, 436	075.00.00.012	272
0611430	424, 433	0641148	421, 424, 431, 434	075.00.00.013	272
0612117	423, 433	0641514	422, 431	075.00.00.014	272
0612128	428, 438	0642192	424, 434	075.00.00.015	272
0612161	427, 437	0672090	417	075.00.00.016	272
0621506	426, 436	0-7	6, 105	075.00.03.000	271
0623046	423, 433	075.00.00.001	270	075.00.05.000	271
0623093	441, 442	075.00.00.002	271	0-8	8
0627374	430, 438	075.00.00.003	271	083.00.00.000	268
0631103	418	075.00.00.004	270	0-9	7
0631117	417	075.00.00.005	272	09.110.66	281
0631168	423, 433	075.00.00.006	271	09.110.75	328
0631176	421, 431	075.00.00.007	271	09.212.24	301
0632108	428, 438	075.00.00.008	270	09.450.99	293
0632109	428, 437	075.00.00.009	271	09.451.58	327
0638005	427, 437	075.00.00.010	271	09.470.40	325
0638039	428, 438	075.00.00.011	271	09.470.41	325

件号 Part No.	页次 Page No.	件号 Part No.	页次 Page No.	件号 Part No.	页次 Page No.
09.484.83	331	1.S12.005.1A	103	1-11	107
09.485.87	290	1.S12.006.1	104	11-1	83
09.486.22	282	100.319	114	11-11	83
09.641.75	338	100018	63	1-12	107
09.690.16	306	100-040-000	807	11-2	80
0917028	423	100205	37	11-3	82
0917029	433	103.105	30	1-14	108
0921052	418	103.343	139	11-4	80
0948185	416	103.344	139	114.1009	115
ODG5023.022-ODG503.031	605	103046	54, 64	115	367
1	110	105.014	32	1-15	108
1.1mH	819	105.029	136	11-5	81
1.S12.002	105	105006	39	116	369
1.S12.003	103	107029	39	1-16	108
1.S12.003.2	104	1-1	107	11-6	81
1.S12.003.4	104	11.4MHz	541	117	361
1.S12.004	105	1-10	107	1-17	109

件号 Part No.	页次 Page No.	件号 Part No.	页次 Page No.	件号 Part No.	页次 Page No.
11-7	79	120134	37	13-01-02	473
1-18	109	120135	37	13-01-03	473
11-8	81	1-21	108	13-01-04	473
118a	357	122	355	13-02-01	474
119	357	1-22	108	13-02-02	475
1-19	109	123	357	13-02-03	474
11-9	79	125	355	13-04	473
110/5C4-70	209	125122	41	135	373
11-Zh1	82	126	355	136	373
11-Zh2	81	13	366	137	373
12	365	1-3	110	137-3-Z24	278
1-2	108	13.710.09	317	139	370
12.240.46	327	13.710.15	317	1-3A	110
12.240.47	328	130.126	140	14	365
12.240.48	286	13-00-02	473	1-4	107
12.428MHz	784	13-00-04/08	448, 474	140	361
1-20	108	130072	21	141	374

件号 Part No.	页次 Page No.	件号 Part No.	页次 Page No.	件号 Part No.	页次 Page No.
142	373	15-05	447	158	357
146094	49	151.140	113	1-5or1-5A	108
146095	49	151009	52, 60	1-5 或 1-5A	108
147.023	114	151042	38	1-6	107
14-φ0.193	603	151043	36	160	359
15.101.63	334	151086	50	160.149	113
15.272.71	303	1518801	415	16-04	447
15.272.73	298	1522016	422	160a	362
15.272.74	290	1522018	432	162	362
15.272.96	327	1523227	417	163	361
15.510.20	327	1527808	420	164	371
15.603.07	303	154	366	165	361
15.673.59	298	154.049	139	166	373
15.673.92	339	155	362	166a	374
15.690.42	303	156	365	167	373
150035	47	1562501	416	167-1	241
150061	10	157	366	167-10-Z	252

件号 Part No.	页次 Page No.	件号 Part No.	页次 Page No.	件号 Part No.	页次 Page No.
167-1-107A	260	167-1-156	267	167-1-263	257
167-1-108	261	167-1-158	255, 268	167-12-Z	278
167-1-110	260	167-1-159	255, 270, 276	167-1-36	265
167-1-114	260	167-1-160	257, 270	167-1-37	265
167-1-117	262	167-1-161	276	167-1-39	257, 268
167-1-121	262	167-1-184	267	167-1-40	257, 270
167-1-125A	262	167-1-186	261	167-1-41	267
167-1-130	254, 261, 297	167-11-Z	258	167-1-42	267
167-1-131	254, 261, 297	167-1-208	253, 258, 278, 289	167-1-43	267
167-1-132	254, 261, 298	167-1-210	266	167-1-45	265
167-1-133	254, 261	167-1-214	268	167-1-46	265
167-1-134	254, 261	167-1-222	268	167-17	251
167-1-137	252, 258, 278, 289	167-1-233	254, 259, 268, 278	167-18	241
167-1-138	253, 258, 278, 289	167-1-236	260	167-1-80	244, 262
167-1-139	250, 262, 266	167-1-237	260	167-1-81A	268
167-1-150	259	167-1-238	260	167-19	241
167-1-151	259	167-1-241	259	167-1-Z12	264

件号 Part No.	页次 Page No.	件号 Part No.	页次 Page No.	件号 Part No.	页次 Page No.
167-1-Z17	258	167-20	244	167-2-Z14	260
167-1-Z21	257	167-21	244	167-2-Z17	252
167-1-Z22	259	167-2-17	253	167-2-Z18	251
167-1-Z32	259	167-2-18	252	167-2-Z19	255
167-1-Z36	253, 257, 265	167-2-19	252	167-30	267
167-1-Z39	266	167-22	244	167-3-119	276
167-1-Z43	266	167-2-21	251	167-33	276
167-1-Z52	264	167-2-27	251	167-3-34A	275
167-1-Z53	264	167-2-28	254	167-3-35	274
167-1-Z54	253, 257, 264	167-24	244	167-3-36	274
167-1-Z55	253, 258, 264	167-2-40	251	167-35A	276
167-1-Z58	267	167-2-41	251	167-36A	276
167-1-Z59	261	167-2-45	260	167-3-Z10	274
167-1-Z6	267	167-2-47	252	167-3-Z11A	274
167-1-Z65	264	167-27A	277	167-40	242
167-1-Z66	253, 258	167-28	255, 266	167-4-100	250
167-2	239	167-29	255, 267	167-4-101	248

件号 Part No.	页次 Page No.	件号 Part No.	页次 Page No.	件号 Part No.	页次 Page No.
167-4-102	248	167-4-97	245	169	374
167-4-103	248	167-4-99	247	17.012.77	316
167-4-104	248	167-4-Z16	247	17.012.80	324
167-4-105	248	167-4-Z17A	245	17.013.34	328
167-4-106	248	167-4-Z3	247	17.023.75	307
167-4-107	246	167-4-Z8A	250	17.023.76	310
167-4-108	246	167-58	241	17.023.77	310
167-42	244	167-5-Z	275	17.023.78	310
167-43	240	167-6	250, 266	17.023.79	310
167-4-80	248	167-72	277	17.023.80	310
167-4-82	246	167-73	277	17.023.81	310
167-4-83	246	167-Z13	244	17.023.82	290
167-4-84	246	167-Z3	250	17.023.83	306
167-4-85	247	167-Z5	275	17.024.02	284
167-4-86	247	167-Z6	250	17.043.18	294
167-4-92	245	167-Z7	242	17.043.20	288
167-4-96	245	168	364	17.044.38	300

件号 Part No.	页次 Page No.	件号 Part No.	页次 Page No.	件号 Part No.	页次 Page No.
17.044.39	299	17.223.22	282	17.364.01	292
17.052.13	320	17.223.93	341	17.364.02	291
17.070.36	322	17.223.94	341	17.364.08	307
17.114.81	282	17.223.95	341	17.364.20	285
17.115.39	310	17.224.12	313	17.390.85	333
17.115.85	281	17.240.99	331	17.390.87	337
17.116.49	313	17.241.23	290	17.470.06	313
17.116.52	312	17.241.25	331	17.470.07	304
17.143.24	331	17.241.26	333	17.520.09	300
17.143.34	307	17.250.48	334	17.560.61	289
17.145.32	301	17.270.33	291	17.643.08	313
17.145.33	313	17.312.32	289	17.643.10	323
17.150.97	284	17.363.81	334	17.643.11	323
17.181.51	307	17.363.82	333	17.660.12	337
17.223.09	335	17.363.84	330	17.660.13	337
17.223.10	332	17.363.97	316	17.808.65	294
17.223.20	286	17.363.98	291	17.991.38	282

件号 Part No.	页次 Page No.	件号 Part No.	页次 Page No.	件号 Part No.	页次 Page No.
1704211	418	1722558	425, 435	1781692	424
1704212	417	1722818	426, 436	1781693	434
171	361	1725673	425, 435	1-7 或 1-7A	107
1711802	415	1729117	424, 434	18-00-02	455
1713102	416	1731901	420, 430	18-00-03	455
1713103	417	1731949	441	18-00-04	455
1713316	426	1731953	440	18-01	453
1713318	436	1732820	415	18-02	453
1714511	420, 430	1733152	426, 435	18-03	455
1719566	423, 433	1739056	441, 442	183053	41
172	371	1739591	428, 438	184. 149	115
1721611	428	175. 009	32	184043	19
1721613	438	175. 010	33	186009	57, 67
1721849	417	175010	45	187. 024	139
1721850	418	1759060	418	1-9A	107
1722196	431	1765073	414	1E8. 567. 001	135
1722197	421	1780609	415	1E8. 567. 002	137

件号 Part No.	页次 Page No.	件号 Part No.	页次 Page No.	件号 Part No.	页次 Page No.
1J-S34-1	69	1T106(高频预选)	777	1T122(振荡回路)	779
1L910×10	536	1T107(高频预选)	777	1T123(振荡回路)	779
1N4148J	796	1T108(高频预选)	778	1T210×1011.4MHz	537
1N4154	781, 817	1T109(高频预选)	778	1T310×1011.4MHz	537
1N457A	780, 781	1T110(高频预选)	778	1T410×1011.4MHz	537
1N4728A	506	1T110×1011.4MHz	537	2	109
1N4737A	506	1T111(高频预选)	778	204.722	113
1N5234B	781	1T112(高频预选)	778	204012	15
1N5401J	796	1T113(输入回路)	778	204048	55, 64
1S2835	539, 540, 568	1T114(第一混频)	778	204126	58, 68
1S2837	540, 568	1T115(第一混频)	778	204222	19
1SS123	540	1T116(第一中频)	778	204266	49
1T101(高频预选)	777	1T117(第一中频)	779	204723	41
1T102(高频预选)	777	1T118(第二中频)	779	21	362
1T103(高频预选)	777	1T119(第二中频)	779	2-1	109
1T104(高频预选)	777	1T120(第二中频)	779	22-00-01	446
1T105(高频预选)	777	1T121(第二中频)	779	22-00-02	446

件号 Part No.	页次 Page No.	件号 Part No.	页次 Page No.	件号 Part No.	页次 Page No.
22-00-03	446	236	373	24-08-01	445
22-01-01	444	238	359	24-09	445
22-01-02	444	239	369	24-12	449
22-02-01	447	2-4	110	24-13	449
22-02-02	447	24-00-01	446	24-14	447
22-03-01	448	24-00-03	446, 473	24-15	446
22-04-01	448	24-00-06	446	24-16	447
22-05-01	444	24-00-07	448	24-17	472
22-05-02	444	24-00-09	446	24-20	472
22-09	449	24-01-06	444, 474	242007	16
22-10	445	24-01-08	449	24-21	473
22-11	445	24-01-10	445	248	357
22-12	445	24-02-03	447	249	357
22-13	445	24-02-04	445	250	357
223003	20	24-04-02	444	251	357
230021	47	24-04-03	444	253002	17
232095	36	24-04-04	444	2CC68	539, 540

件号 Part No.	页次 Page No.	件号 Part No.	页次 Page No.	件号 Part No.	页次 Page No.
2F180205JR1	5	31	369	3-28	9
2N2907A	506, 567	3-1	9	3296W-50k±10%	795
2N3415	780	310001	15	3-3	6
2N3417	568	315031	47	342-103	237
2N3866	506, 538	315036	20	342-104	237
2N3906	796	316.003	137	342-106	239
2N5109	818	316029	55, 65	342-110	237
2N5245	780	316068	55, 65	342-111	234
2N5486	780	316216	47	342-112	229
2N918	506	316273	12	342-120	227
2SK241	538	319014	40, 53, 63	342-121	227
3	110	319017	13	342-122	227
3.975MHz	569, 597	319018	13	342-123	227
301	354	319019	13	342-126	235
306083	37	319040	31	342-127	227
306084	36	32	361	342-128	225
306085	38	3-2	9	342-129	230

件号 Part No.	页次 Page No.	件号 Part No.	页次 Page No.	件号 Part No.	页次 Page No.
342-130	236	342-61	231	342-Z27	236
342-131	232	342-69	229	342-Z34	234
342-138	232	342-70	229	342-Z35	227
342-20	237	342-73	232	342-Z36	232
342-27	232	342-87	229	342-Z37	236
342-28	235	342-88	225	342-Z38	230
342-29	236	342-89	229	342-Z9	228
342-30	234	342A-63	227	345.015	133
342-31	234	342A-68	235	3-5	6
342-32	237	342A-Z5	235	3-6	6
342-36	235	342-Z10	229	3-7	5
342-43	228	342-Z14	228	3-8	6
342-44	228	342-Z16	235	380004	36
342-57	231	342-Z17	235	388021	13
342-58	230	342-Z19	236	388023	21
342-59	231	342-Z2	231	388048	15
342-60	231	342-Z21	237	388049	17

件号 Part No.	页次 Page No.	件号 Part No.	页次 Page No.	件号 Part No.	页次 Page No.
388050	17	3E8.006.012	171, 180	3E8.171.001	161
388051	14	3E8.006.015	173	3E8.171.003	163
388193	38	3E8.006.016	175, 182	3E8.171.006	166
388227	19	3E8.006.017	177	3E8.173.001	161
388359	17	3E8.006.021	169	3E8.173.003	163
3-9	6	3E8.006.022	171, 180	3E8.173.006	166
3AX23	614	3E8.006.025	173	3E8.277.001	160
3AX63	614, 616	3E8.006.026	175, 182	3E8.277.003	162
3DG1815($\beta \geq 60$)	796	3E8.006.027	177	3E8.277.006	165
3DG1815($\beta \geq 80$)	796	3E8.039.208	157	3E8.391.001	158
3DG182E	567	3E8.141.006	165	3E8.391.002	158
3E5.248.201	157	3E8.145.001	158	3E8.570.001	160
3E5.248.301	157	3E8.149.301	168	3E8.570.002	162
3E8.006.001	160	3E8.149.302	170, 179	3E8.570.004	166
3E8.006.003	162	3E8.149.305	172	3E8.570.021	169, 171, 173, 175, 177, 180, 182
3E8.006.006	165	3E8.149.306	174, 181	3E8.570.022	169, 171, 173, 175, 177, 180, 182
3E8.006.011	169	3E8.149.307	176	3E8.570.023	175, 183

件号 Part No.	页次 Page No.	件号 Part No.	页次 Page No.	件号 Part No.	页次 Page No.
3E8.570.301	157	3E8.780.010	160	3E8.780.414	171, 180
3E8.570.302	157	3E8.780.011	160	3E8.780.415	173
3E8.574.001	161	3E8.780.012	160	3E8.780.416	175, 182
3E8.574.002	162	3E8.780.049	163	3E8.780.418	177
3E8.574.004	165	3E8.780.050	162	3E8.780.421	168
3E8.574.011	168, 170, 172, 174, 176, 179, 181	3E8.780.051	162	3E8.780.424	170, 179
3E8.574.012	168, 170, 172, 174, 176, 179, 181	3E8.780.052	162	3E8.780.425	172
3E8.574.013	174, 181	3E8.780.125	165	3E8.780.426	174, 181
3E8.760.301	168, 169	3E8.780.126	165	3E8.780.428	176
3E8.760.302	170, 179	3E8.780.127	166	3E8.780.453	157
3E8.760.305	172, 173	3E8.780.128	166	3E8.810.001	158
3E8.760.306	174, 181	3E8.780.401	168	3E8.904.003	157
3E8.760.307	176, 177	3E8.780.404	170, 179	3E8.904.004	161, 163, 166
3E8.760.309	171, 180	3E8.780.405	172	3E8.904.005	165
3E8.760.310	175, 180, 182	3E8.780.406	174, 181	3E8.904.501	158
3E8.760.312	182	3E8.780.408	176	3E8.945.006	163
3E8.780.009	161	3E8.780.411	169	3E8.946.302	180

件号 Part No.	页次 Page No.	件号 Part No.	页次 Page No.	件号 Part No.	页次 Page No.
3E8.946.306	182	3E8.949.515	172	422-Z3	755, 756
3E8.948.001	161	3E8.949.516	174, 181	422-Z4	755
3E8.948.002	168	3E8.949.517	176	422-Z5	756
3E8.948.003	163	3E9.000.001	160	422-Z6	755
3E8.948.004	172	3E9.000.003	162	4-3	103, 111
3E8.948.005	174, 182	3E9.000.006	165	4340928	417
3E8.948.006	166, 176	3K-287	155	441035	40
3E8.948.012	170, 179	3N212	780	441064	57, 67
3E8.949.001	160	4	110	443.189	115
3E8.949.003	162	41	364	443.190	115
3E8.949.501	169	4-1	110	443137	45
3E8.949.502	171, 175, 180	4-10	103	446009	14
3E8.949.505	173	4-2	104	4-4A	111
3E8.949.506	183	422-1	755	4-5	111
3E8.949.507	177	422-2	756	453-	717
3E8.949.511	168	422-22	755	453-1	717
3E8.949.512	170, 179	422-3	756	453-10	718

件号 Part No.	页次 Page No.	件号 Part No.	页次 Page No.	件号 Part No.	页次 Page No.
453-12	718	460003	21	481.809	113
453-13	718	460006	21	481.809-4	113
453-14	720	462095	58, 67	481.961	115
453-2	720	462387	49	481.962	115
453-3	717	462388	46	481016	18
453-4	718	462389	44	481075	54, 64
453-5	718	462531	16	481076	54, 64
453-6	720	466106	40	481077	55, 64
453-7	717	4-7	111	481078	55, 64
453-8	755	471.047	32	481271	59, 68
453-9; -10; -11	755	473016	55, 65	481626	45
453-Z1	717	474014	14	481768	45
453-Z2	717	474036	53, 63	484029	18
453-Z3	717	474071	19	488.227	140
453-Z4	715	474104	36	488061	58, 67
453-Z5	718	474105	38	4B(0)	425, 434
460002	14	474160	16	4K-386	154

件号 Part No.	页次 Page No.	件号 Part No.	页次 Page No.	件号 Part No.	页次 Page No.
4K-387	155	534-10	750	536-02	399
4K-409	154	534-11	750	54	367
4Q/5C16-70	215	534-12	750	5-4	103
5	110	534-13	750	540005	53, 63
500132	37	534-14	747	5407	583
5-1	104	534-15	747	545002	57, 67
5138D	579	534-16	751	55	365
5-15a	105	534-17	751	551040	41
533-1	752	534-2	750	552054	41
533-10	752	534-3; -4	750	555011	53, 63
533-12	751	534-5	751	555039	40
533-13	753	534-6	751	563. 035	114
533-14	752	534-7	751	565006	64
533-3	753	534-8	751	565007	54, 63
533-Z4	753	534-9	751	580003	10
533-Z5	752	534-Z3	753	59	371
534-1	750	534-Z4	750	5C23. 14. 01	195

件号 Part No.	页次 Page No.	件号 Part No.	页次 Page No.	件号 Part No.	页次 Page No.
5EC.013.028	667	5K-993	152, 155	5SH.425.002	408, 411
5EC.017.000	710	5K-998	154, 155	5SH.427.003	409
5EC.017.001	669	5SH.000.009	728	5SH.427.004	409
5EC.112.000	667	5SH.042.017	731	5SH.441.019	730
5EC.433.000	712	5SH.057.001	404	5SH.516.001	409, 412
5EC.526.001	668	5SH.057.071	732	5SH.523.077	730
5EC.578.001	667	5SH.058.001	404	5SH.525.000	380
5EC.578.002	667	5SH.058.002	378	5SH.525.001	378
5EC.663.001	709	5SH.262.001	401	5SH.526.000	401
5EC.670.001	710	5SH.262.011	731	5SH.530.000	403
5EC.670.002	668	5SH.270.000	403	5SH.530.015	377
5EC.672.002	710	5SH.300.001	401	5SH.555.000	378
5EC.674.001	709	5SH.301.027	376	5SH.582.007	383
5EC.674.002	669	5SH.422.001	414	5SH.592.002	731
5EC.852.000	708	5SH.424.000	408, 411	5SH.592.003	402
5EC017.009	667	5SH.424.001	408, 411	5SH.593.002	377
5EC630.000	668	5SH.425.000	406, 411	5SH.595.000	378, 404

件号 Part No.	页次 Page No.	件号 Part No.	页次 Page No.	件号 Part No.	页次 Page No.
5SH.610.001	405	6-2	352	624-02	452, 471
5SH.610.003	379	623	444	624-03	470
5SH.616.001	732	623-01	451	624-04	451, 470
5Z4P	632, 648	623-03	452	624-05	453, 471
5ZK253.029	125	624	470	624-06	452, 471
5ZK551.080	126	624-00-01	451, 470	624-07	451, 471
600008	12	624-00-02	452, 470	624-08	451, 471
600071	10	624-00-03	449, 472	624-11	452, 470
600088	50	624-00-04	453, 471	626	447
61	370	624-00-05	451, 472	626-01	452
6-1	352	624-00-06	449, 471	626-03	452
6-10	354	624-00-07	451, 472	629	448
610005	13	624-00-08	453, 471	629-02	453
618057	44	624-00-09	451, 472	6-3	351
618058	46	624-01	470	630uH 1375uH(10X10X12)	~ 818
61T00.01	318	624-01-01	452, 470	64	371
62	371	624-01-02	452, 470	6-4	352

件号 Part No.	页次 Page No.	件号 Part No.	页次 Page No.	件号 Part No.	页次 Page No.
640003	56, 66	69	370	6E8.005.011	148
640019	12	6-9	351	6E8.005.012	143
640041	49	697.008	135	6E8.005.014	142
65	370	6B8P	628, 648	6E8.022.007	147, 148
6-5	354	6E5.005.008	145	6E8.022.008	144
66	370	6E5.005.010	143	6E8.156.047	147, 149
6-6	352	6E5.022.011	147	6E8.282.000	142
660002	14	6E5.022.012	144	6E8.282.023	147, 149
661042	15	6E5.253.013	145	6E8.282.024	145
67	371	6E5.253.014	148	6E8.282.025	148
6-7	354	6E5.253.016	143	6E8.282.026	149
670001	17	6E5.253.017	143	6E8.282.027	143
670058	17	6E5.557.011	142	6E8.315.018	142
676.056	114	6E5.557.018	142	6E8.390.001	142
678.005	136	6E5.557.019	142	6E8.555.002	147, 149
68	369	6E5.557.032	147, 149	6E8.555.003	144
6-8	352	6E8.005.010	147	6E8.557.033	144

件号 Part No.	页次 Page No.	件号 Part No.	页次 Page No.	件号 Part No.	页次 Page No.
6E8.570.011	147, 149	6TB.266.001	187	721226	44
6E8.570.012	144	6TB.266.002	185	725013	41
6E8.903.005	144	6-Zh2	352	73	361
6E8.903.006	145	6-Zh3	351	730014	48
6E8.904.000	144	7.5mH	818	74	360
6E8.947.004	145	70	364	745005	15
6E8.953.000	148	700024	53, 62	745074	18
6E8.953.001	144	71	362	745075	15
6E8.953.002	145	710064	55, 65	75	362
6E8.960.001	147, 149	712.003	136	75×220/5C11-70	209
6E8.967.000	143	712037	17	751144	18
6H6P	317	72	362	755.005	33
6J8P	317	720.081	113	756.063	33
6K3P	625, 647	721.084	137	76	361
6N7P	629, 647	721.085	137	765001	53, 63
6P3P	626, 648	721.122	34	765013	40
6P6P	632, 648	721190	45	765024	47

件号 Part No.	页次 Page No.	件号 Part No.	页次 Page No.	件号 Part No.	页次 Page No.
765025	47	8018034	398	8302054	398
77	367	8023001	389	8309004	391
771.015	139	8101001	391	8464002/14/15/16	388
781.090	136	8147036	399	85.137.37	323
788.025	137	8147207	392	851.033	137
78L12C	569	8202011A	389	851.037	135
78LI5C	587	8203003A	390	855.001	136
79	365	8205029	391	855025	21
7E18	277	8205057	396	857.024	135
7F27	396	8210001	391	857.029	136
80.480.03	292	8220087	397	857.030	135
8003008	389	8221002	395	857.031	135
8006006	396	8222049	392	86.309.06	298
8011522	393	825026	18	86.309.07	298
8016002	396	8271128	390	8610999	416
8016032	393	8273008	390	8611901	388
8016033	392	8300030	392	8612502	397

件号 Part No.	页次 Page No.	件号 Part No.	页次 Page No.	件号 Part No.	页次 Page No.
8612901	390	872-102	245	886113	44
8614904	396	8721060	390	886117	44
8619007	399	8721152	396	886118	46
8629010	389	8721201	396	8901132	388
8629012	399	8721206	392	8901265	395
8629926	397	8721207	393	8901395	398
8630500	416	872-164	250	8903009	390
8630870	393	872-205	278	891. 274A	140
8630871	391	872-272	246	8910001	395
8633002	396	872-30	304	891041	58, 68
8639008	396	872-Z3	306	8911001	391
8639046	392	872-Z4	304	891159	19
8640217	391	872-Z55	248	891174	46
8649001	389	872-Z85	245	8920702	398
865004	12	875009	14	8920802	399
8701012	391	875099	17	8924258	390
872-101	245	886081	40	8925258	388

件号 Part No.	页次 Page No.	件号 Part No.	页次 Page No.	件号 Part No.	页次 Page No.
893.221	33	8948528	393	8EC.860.001	710
893.519A	140	8952006	395	8EC.904.000	667
893008	16	8EC.001.002	668	8EC.907.006	667
893076	15	8EC.017.000	709	8EC.950.003	710
893106	56, 65	8EC.017.001	712	8EC.953.000	709
893177	56, 66	8EC.064.001	708	8EC.953.001	668
893188	56, 65	8EC.200.001	710	8EC.959.000	668, 709
893204	15	8EC.219.000	669	8SH.022.002	383
893349	41	8EC.268.000	709	8SH.041.001	406
893350	39	8EC.281.000	667	8SH.041.022	733
893657	20	8EC.307.000	708	8SH.043.001	377
8937001	389	8EC.322.000	668	8SH.114.002	730
8943535	388	8EC.516.000	710	8SH.120.002	734
8943589	392	8EC.551.000	708	8SH.120.003	733
8943731	397	8EC.783.076	710	8SH.125.000	402
8943814	392	8EC.816.104	667	8SH.150.004	379
8943941	397	8EC.852.000	710	8SH.177.000	380

件号 Part No.	页次 Page No.	件号 Part No.	页次 Page No.	件号 Part No.	页次 Page No.
8SH. 212. 002	403	8SH. 366. 004	377	8SH. 636. 001	402
8SH. 212. 008	733	8SH. 37. 015	732	8SH. 700. 001	405
8SH. 212. 009	734	8SH. 370. 014	379	8SH. 710. 004	401
8SH. 212. 024	731	8SH. 370. 015	376, 405	8SH. 710. 019	402
8SH. 234. 012	731	8SH. 370. 016	380	8SH. 885. 004	376, 405
8SH. 266. 011	730	8SH. 402. 008	379	8SH. 901. 005	380, 406
8SH. 270. 008	380	8SH. 421. 000	403	8SH. 931. 001	409
8SH. 270. 020	731	8SH. 444. 001	406	8SH. 931. 003	411
8SH. 271. 000	380	8SH. 444. 065	731	8SH. 946. 000	402
8SH. 281. 001	379	8SH. 444. 082	379	8SH. 946. 001	401
8SH. 284. 020	730	8SH. 516. 012	382	8SH. 946. 004	380
8SH. 296. 009	379	8SH. 568. 000	409, 414	8SH. 946. 005	380
8SH. 307. 000	732	8SH. 588. 001	401	8SH. 946. 009	731
8SH. 314. 000	405	8SH. 588. 013	733	8SH. 947. 002	733
8SH. 314. 015	376	8SH. 615. 003	377	8SH. 948. 001	734
8SH. 365. 009	403	8SH. 617. 000	403	8SH. 950. 004	733
8SH. 366. 000	406	8SH. 617. 001	379	8SH. 953. 010	401

件号 Part No.	页次 Page No.	件号 Part No.	页次 Page No.	件号 Part No.	页次 Page No.
8SH. 953. 014	731	8TB. 950. 083	185, 187	978. 943. 004	284
8SH. 995. 003	401	8TB. 950. 085	186, 188	978. 943. 005	284
8SH. 995. 005	408, 412	8TB. 950. 086	188	AI - ϕ 3. 175	295
8SH. 995. 010	404	8ZK143. 080	125	AJK-1	131
8SH. 996. 000	412	8ZK150. 706	125	AKP2-1	139
8SH. 996. 001	408, 412	8ZK155. 099	122	AL03-1R0K \pm 10%	505
8SH2. 67. 010	730	8ZK272. 003	125	AL03-1R8K	536
8TB. 024. 003	185, 187	8ZK281. 111	122	AL03-220K	566
8TB. 315. 007	185, 186	8ZK281. 112	125	AL03-R68M	536
8TB. 573. 008	188	8ZK285. 025	126	AM1. 6 \times 3-2Q/ZY51-72(13)	390
8TB. 573. 009	186, 188	8ZK314. 013	126	AN-1A	143, 288
8TB. 573. 010	185, 187	8ZK934. 147	125	AN-2	145
8TB. 573. 011	187	8ZK960. 339	126	AN-3A	148
8TB. 872. 001	186, 187	90° Countersunkscrew	753	AN-4A	103
8TB. 940. 013	185, 186, 187	93C46EN/NMC9346E	801	AN7809	494
8TB. 940. 015	186, 187	978. 943. 002	284	AVR. 7 \times 0. 14	730
8TB. 940. 016	187	978. 943. 003	284	B-100	366

件号 Part No.	页次 Page No.	件号 Part No.	页次 Page No.	件号 Part No.	页次 Page No.
B-101	359	BH1-202TA-M1.6×7-N	756	BYQ250-21-01	386
B-19	359	BK450	192	BYQ250-21-02	386
B-28	360	BLV20	506	BYQ250-23-00	386
B-31	366	BM1.4×0.75Q/5C17-70	213	BYQ250-40-00	386
B-35	360	BNCDGS-37-ZWB	824	BYQ80-10-00	385
B-36	369	BS211221	579	BYQ80-1A	383
B-47	369	BWD14940.2V	568	BYQ80-20-01	386
B-49	371	BYJ-1	217	BYQ80-21-00	385
B-75	373	BYQ250-00-01	385	BYQ80-30-00	386
BC-10	207	BYQ250-00-02	385	BZ-3	151
BD956F	495	BYQ250-00-03	385	BZW-2A	225
BDP-2A	239	BYQ250-00-04	386	C2392	767
BG12-1A	198	BYQ250-00-05	386	CA42-16V-10 μ F ± 20%	528, 533, 534
BGJ-30-2A	723	BYQ250-00-06	386	CA42-16V-10 μ F - ± 20%	558, 559, 561, 564, 566, 587, 595
BGJ-30-2-A	726	BYQ250-00-07	385	CA42-16V-3.3 μ F ± 10%	529
BGJ-30-5A	723	BYQ250-20-04	388	CA42-16V-33 μ F ± 10%	529, 530
BGJ-30-5-A	726	BYQ250-21-00	385	CA42-16V-33 μ F - ± 10%	563

件号 Part No.	页次 Page No.
CA42-16V-33 μ F \pm 20%	530
CA42-16V-47 μ F \pm 20%	527, 532, 535, 536
CA42-16V-47 μ F - \pm 20%	563
CA42-25V-10 μ F - \pm 20%	565
CA42-25V-47 μ F - \pm 20%	559, 562
CA42-32V-10 μ F - \pm 20%	565
CA42-35V-1 μ F \pm 10%	498, 499, 534
CA42-35V-2.2 μ F \pm 10%	534
CA42-40V-0.47 μ F - \pm 10%	556
CA42-40V-1 μ F \pm 10%	500, 527, 533
CA42-40V-1 μ F - \pm 10%	556, 558, 561
CA42-40V-2.2 μ F - \pm 10%	557
CA42-40V-3.3 μ F \pm 10%	532
CA42-40V-3.3 μ F - \pm 10%	560
CA46-16V-100 μ F - \pm 20%	558, 559, 560
CA-R-63V-1 μ F \pm 20%	501
CC4-0805-CG-100V-0.5PF-B	503

件号 Part No.	页次 Page No.
CC4-0805-CG-100V-3.6PF-B	502
CC4-0805-CG-100V-6.8PF-B	503
CC4-0805-CG-100V-9.1PF-B	503
CC41-0805-CG-100V-102J -P-T	535
CC41-0805-CG-100V-150J -P-T	530, 531
CC41-0805-CG-100V-200J -P-T	595
CC41-0805-CG-100V-2POC -P-T	525, 530
CC41-0805-CG-100V-390J -P-T	529
CC41-0805-CG-100V-3P9C -P-T	524
CC41-0805-CG-100V-473M -P-T	595
CC41-0805-CG-100V-4P7C -P-T	524
CC41-0805-CG-100V-5POD -P-T	526
CC41-0805-CG-100V-5P6D -P-T	531
CC41-0805-CG-100V-6P2D -P-T	526
CC41-0805-CG-100V-6P8D -P-T	525
CC41-1206-CG-2 \times I-100V-47 3K-P-T	564

件号 Part No.	页次 Page No.
CC41-1206-CG-100V-101J -P-T	528
CC41-1206-CG-100V-101K -P-T	562
CC41-1206-CG-100V-102J -F-T	502
CC41-1206-CG-100V-102J -P-T	499, 501, 524, 527, 529, 532, 533, 534, 556, 557, 558, 559, 560, 562, 565
CC41-1206-CG-100V-121J -P-T	525, 527, 529, 534, 535, 555, 557, 561
CC41-1206-CG-100V-151J -P-T	531, 533
CC41-1206-CG-100V-181J -P-T	534
CC41-1206-CG-100V-182K -P-T	560
CC41-1206-CG-100V-200J -P-T	595
CC41-1206-CG-100V-220J -P-T	535
CC41-1206-CG-100V-221J -P-T	525, 530, 531, 534, 555, 557, 558, 560, 560, 561, 562, 565
CC41-1206-CG-100V-221- P-T	593, 594, 595
CC41-1206-CG-100V-222K -P-T	559, 563, 564, 565
CC41-1206-CG-100V-471J -P-T	524, 526, 557
CC41-1206-CG-100V-560J -P-T	530

件号 Part No.	页次 Page No.	件号 Part No.	页次 Page No.	件号 Part No.	页次 Page No.
CC41-1206-CG-100V-820J -P-T	529	CCM-G-1-Q-5.6-±0.4	678	CD6.020.001	121
CC4-1206-CG-100V-221J	498	CCM-G-1-Q-8.2-±0.4	677	CD6.043.001	120
CC4-1206-CG-100V-331J	499, 500	CCM-G-1-Q-8±10%	656, 693	CD6.100.007	120
CCD-G-1-H-10- I	686	CCM-G-2-Q-47-I	678, 682	CD6.326.001	119
CCD-G-1-H-24-1	653	CCM-G-2-Q-51±5%	640	CD6.505.001	120
CCD-G-1-H-24-I	678, 682	CCM-G-2-Q-51-I	677	CD6.520.001	120
CCD-G-1-H-4.7±0.4	686	CCM-G-1-Q-4.7-±0.4	682	CD6.520.002	121
CCD-G-1-H-43-I	673	CCW12-3-5/20PF	501, 502	CD6.557.001	121
CCD-G-1-Q-15-I	673	CCW12-3-5/20pF250V	813	CD8.004.001	119
CCD-G-1-Q-30- I	686	CCW12-3-8/40PF	566	CD8.136.001	119
CCD-G-1-Q-39-I	673	CD11-16V-100 μ F-±20%	595	CD8.150.001	120
CCM-G-1-H-100±5%	656	CD11-16V-2200 μ F-±20%	556, 565	CD8.215.001	121
CCM-G-1-H-51±10%	656	CD11-25V-1000 μ F-±20%	559	CD8.215.002	121
CCM-G-1-H-51±5%	656	CD11-50V-1000 μ F	555	CD8.215.003	119
CCM-G-1-H-68±10%	643	CD1-25Z-I1W	597	CD8.281.001	120
CCM-G-1-Q-15- II	682	CD1-25Z-IIW	571	CD8.550.002	121
CCM-G-1-Q-4.7-±0.4	678	CD4070BF3A	768, 789	CD8.558.001	120

件号 Part No.	页次 Page No.
CD8.585.001	121
CD8.634.001	120
CD8.905.001	122
CD8.962.001	120
CDFG-16-2.2	613
CDFG-16-47	613, 614
CDFG-25-33	613
CDFG-35-47	614
CDI-25Z-IIW	830
CDM-W-S-50-5N	643, 645
CH14-2.54-12ZJ7	571
CH14-2.54-12ZJT	597
CH14-2.54-13ZJ15	597
CH14-2.54-14ZJ7	797
CH14-2.54-20ZSJ7	807
CH14-2.54-22ZSJ12/13	585
CH14-2.54-6ZJT	597

件号 Part No.	页次 Page No.
CH15-2.54-12TJ	585
CH15-2.54-13TJ	580
CH15-2.54-22TSJ	580
CH15-2.54-6TJ	589
CH45-2.54-12T	542
CH45-2.54-14T	781
CH45-2.54-2T	507, 542
CJ40-1-250-0.47±10%	56, 66
CJ40-3-160-1-±10%	43
CJ40-3-250-1±10%	59, 68
CJ40-3-400-0.22-±10%	44
CoverST2.2×13-F-Z	833
CoverST2.9×12-C-H	837
CoverST2.9×20-C-H	837
CT-00-01	475, 477
CT-00-02	475, 479
CT-00-03	477, 479

件号 Part No.	页次 Page No.
CT-00-04	477, 479
CT-01-01	477, 479
CT-2	455, 475
CT2-00-01	477
CT2-00-02	477
CT2-00-03	477
CT2-01-01	475
CT2-01-02	475
CT-3	477
CT3-00-01	479
CT3-00-02	479
CT3-00-03	479
CT3-01-01	479
CT3-01-02	479
CT41-1206-2×100V-473M-P-T	595
CT41-1206-2×1-100V-103K-P-T	532, 556, 560, 562, 565, 566
CT41-1206-2×1-100V-104K-P-T	528, 529, 531, 533, 558, 559, 561, 562, 563, 565, 587, 594

件号 Part No.	页次 Page No.	件号 Part No.	页次 Page No.	件号 Part No.	页次 Page No.
CT41-1206-2×1-100V-39 2M-P-T	527	CW7812C/L7812CV	801	CY-2-500D-270±20%	656
CT41-1206-2×1-100V-47 3K-P-T	595	CX-1	183	CY-2-500-D-270±20%	692
CT41-1206-2×1-100V-47 3M-P-T	524, 525, 526, 527, 562, 563, 564, 565, 582, 583	CX28	789	CY-2-500-D-662-0	672
CT41-1206-2×1-100V-68 2M-P-T	525	CX-4	101, 185	CY-2-500D-680-±10%	17
CT41-1206-2×1-100V-68 3K-P-T	528, 532	CX-5	186	CY-3-250-A-10000±20%	639, 642, 646
CT41-1206-2×1-63V-154 S-P-T	533, 595	CX7925B/B-1	569	CY-3-250-B-9100±5%	643
CT41-1206-2x1-100V-103 K-P-T	530	CY-2-500-1000- II	614	CY-3-250-D-10000±10%	322
CT41-1206-CG-100V-470J -P-T	566	CY-2-500-510- II	614	CY-3-500-A-6800±10%	644, 645
CT41-120G-CG-100V-470J -P-T	566	CY-2-500-A-1000- II	686	CY-3-500-B-5100±2%	696
CT41-1812-2×1-100V-22 4K-P-T	528	CY-2-500-A-200±10%	647	CY-3-500-B-6800±5%	643
CT41-1812-2×1-100V-33 4K-P-T	532	CY-2-500-A-560±10%	643	CY-3-500-D-1237-0	672
CT41-1812-2×1-63V-474 M-P-T	558	CY-2-500-A-600±10%	642	CY-3-500-D-2225-0	672
CT4-1206-2×1-100V-682K	498	CY-2-500-B-100- I	682	CY-3-500-D-3300±10%	322
CT4L-2-2C1-50V-100NF-M	587	CY-2-500-B-100-I	678	CY-3-500-D-3300±20%	293
CW7805/AN7805/L7805CV	789, 801	CY-2-500-B-180-I	677	CY-500-A-1000±10%	658
CW7812C	789	CY-2-500-B-240±5%	658	CY-500-B-100±5%	658
		CY-2-500-B-240-I	682	CY-500-B-3900±10%	658

件号 Part No.	页次 Page No.
CY-5-500-B-3900±10%	658
CY-b-500-A-12000±20%	646
CYPX-1-100V-D-100PF±5%	501
CYRX-1-100V-C-(15-39)P F±5%	499
CYRX-1-100V-C-(18-56)P F±5%	500
CYRX-1-100V-C-(22-47)P F±5%	500
CYRX-1-100V-C-(27-68)P F±5%	502
CYRX-1-100V-C-(36-75)P F±5%	501
CYRX-1-100V-C-10PF±5%	503
CYRX-1-100V-C-15PF±5%	502
CYRX-1-100V-C-18PF±5%	502, 503
CYRX-1-100V-C-33PF±5%	499, 502
CYRX-1-100V-C-56PF±5%	500, 501
CYRX-1-100V-C-68PF±5%	500
CYRX-1-100V-C-75PF±5%	501
CYRX-1-100V-D-(10-33)P F±5%	499
CYRX-1-100V-D-1000PF± 5%	498

件号 Part No.	页次 Page No.
CYRX-1-100V-D-100PF±5%	499
CYRX-1-100V-D-120PF±5%	499, 500
CYRX-1-100V-D-220PF±5%	498
CYZ-1-100V-D-330PF±5%	500
CYZ-1-100V-D-400PF±5%	501
CZC-J-110-20-0.1±10%	56, 66
CZC-J-110-20-0.1-III	34
CZC-J-110-40-0.25-III	48
CZC-L-1-160-10-III	34
CZJD-1-400-1±10%	316
CZJ-L10-250-0.47±20%	736
CZJ-L-1-250-A-2×0.47 ±10%	230
CZJ-L-1-400-0.22-±10%	20
CZJ-L3-250-0.47±20%	644
CZJ-L3-250-1±10%	644
CZJ-L3-250-1±20%	644, 645
CZJ-L3-250-1-±20%	645, 646

件号 Part No.	页次 Page No.
CZJ-L3-250-1±220%	643
CZJ-L3-400-0.47±5%	644
CZJ-L3-400-1±5%	644
CZJX-160-0.033	614
CZJX-160-1±5%	279
CZJX-250-0.022	614
CZJX-400-0.01	614
CZ-L3-250-0.47±10%	643
CZM-22-600-3×0.1±20%	641
CZM-J1-250-0.047±20%	640, 641, 642
CZM-J1-630-0.01-±20%	646
CZM-J1-630-0.022-±10%	645
CZM-J2-400-0.1±20%	642
CZM-J2-630-0.047±20%	640
CZY-17-600-3×0.1±10%	640
CZY-17-600-3×0.1±20%	639, 640, 641, 642, 644
CZY-22-600-3×0.1±20%	639, 640, 641, 642

件号 Part No.	页次 Page No.	件号 Part No.	页次 Page No.	件号 Part No.	页次 Page No.
CZY-25-600-2±20%	646	DDT-1- I - I	88	DH-2.000-5	24
CZY-L3-630-A-0.25±5%	639	DDT-1- I -2	88	DH-2.000-6	25
CZY-L3-630-A-01±5%	640	DDT-1-2	88	DH-2.000-7	22
D1000095	689	DGS-37ZWBJ	797	DH-2.000-8	22
D1000095Y3	259	DH-2	22	DH-2.000-9	24
D100095	702	DH-2.000-1	27	DH-2.100	27
D23GB276-64	704, 706, 715	DH-2.000-10	22	DH-2.100-1	27
D23Y	236, 240, 303	DH-2.000-11	24	DH-2.100-2	27
D23Y5	717	DH-2.000-12	22	DH-2.201-1	28
D23Y5GB276-64	756	DH-2.000-13	24	DH-2.201-2	28
D23YM	235, 298	DH-2.000-14	24	DH-2.201-3	24
D23YM1	251, 261	DH-2.000-15	28	DH-2.202-1	24
D39PI	766	DH-2.000-16	28	DH-2.300-1	25
D43C2	780	DH-2.000-18	28	DH-2.302-1	25
D6025K	270	DH-2.000-2	28	DH-2.302-2	25
DDT-1	88, 99	DH-2.000-3	24	DH-2.303	26
DDT-1- I -1	88	DH-2.000-4	28	DH-2.303-1	26

件号 Part No.	页次 Page No.	件号 Part No.	页次 Page No.	件号 Part No.	页次 Page No.
DH-2. 303-2	25	Dropcore	377	F60064	668
DH-2. 304-1	25	DRR-627	704	F60066	669
DH-2. 305	25	DS75492	767	F80302R2	7
DH-2. 305-1	25	DT-1	264, 270	FH008A	493
DH-2. 306-1	25	DT-14	288	FH9C	490
DH-2. 307	26	E1000095	398	FJ-22	91
DH-2. 308	26	E1000095YM	391	FJ26-10	86, 99
DH-2. 308-1	26	E23	247, 393, 709	FJ28-0. 17	93
DH-2. 308-2	26	E7. 860. 052	653, 673, 678, 683, 687	FJ-28-0. 17	85
DH-2. 308-3	26	EC6. 662. 207	709	FJ-30	105
DH-2. 310-1	26	EX-2	322	FJ3-0. 6	727, 728
DH-2. 310-10	27	F-2	490	FJ-36	724
DH-2. 314	27	F200	36	FL-3	315
DHK01-4- II	137	F200GB276-64	700	FMMT5089(MMBT5089)	538, 539, 541
DHK-1	133	F203GB276-64	697	FMMZ5234	596
DK-1A	665	F26	740	FMMZ52346. 2V	540
DRK-627	706	F60027	54, 64	FMMZ5250	568

件号 Part No.	页次 Page No.	件号 Part No.	页次 Page No.	件号 Part No.	页次 Page No.
GB/T14004-92	765	GB/T896-86	833	General purpose-37	82
GB/T5967-96	813, 814, 815		821, 823, 825, 828, 829, 830, 831, 833, 836	General purpose-38	82
GB/T6170-2000	824, 830, 833	GB/T93-87		General purpose-40	80
GB/T6170-86	836	GB/T93-97	842	General purpose-41	79
GB/T65-85	835		769, 770, 771, 772, 773, 774, 775, 776, 791, 792, 793, 802, 803	General purpose-Zh6	80
GB/T73-85	828	GB/T9546-95		GG01L-023	841
	821, 822, 823, 825, 827, 828, 829, 830, 831, 833, 839, 841, 842	GB/T97. 1-85	823	GHC-2	327
GB/T818-2000		GB4589. 1-89	804, 805	GHC-2-01	328
GB/T818-85	836, 838	GB7215-87	813, 814	GHC-2-02	342
	821, 822, 824, 825, 829, 830	GB9536-88	807	GJB33A	817
GB/T819-2000		GBH-250	43	GJB33A-97	804
GB/T819-85	838	GBH-250(008054)	43	GJY-1-04-02	460
GB/T845-85	833	GBL-250	34	GJY-1-04-03	460
GB/T846-85	837	General purpose-26	79	GKY-5	224
	821, 823, 825, 828, 829, 830, 831, 836, 842	General purpose-28	77	GR-8 (5SH. 420. 001)	411
GB/T848-85		General purpose-34	80	GR-8 (5SH. 420. 011)	406
GB/T867-6	831	General purpose-35	80, 82	GUR-7 II	430
GB/T869-86	822, 839, 841	General purpose-36	82		
GB/T878-85	836				

件号 Part No.	页次 Page No.	件号 Part No.	页次 Page No.	件号 Part No.	页次 Page No.
GUR-7I	420	GY1-000-62	461, 463	GY1-01-09	459, 465
GWR-1	453, 475	GY1-000-63	461	GY1-02-01	457, 463
GY/XEC45-011-1998	815, 816, 817	GY1-000-64	461	GY1-03-01	457, 464
GY1	455	GY10-04	463	GY1-03-02	461, 467
GY10-000-06	465	GY10-09-02	463	GY1-03-03	457, 467
GY1-000-01	459, 464	GY10-09-03	463	GY1-03-04	461, 466
GY1-000-02	459, 464	GY10-09-04	463	GY1-04	457
GY1-000-03	460, 468	GY10-09-05	467	GY1-05-01	460
GY1-000-04	460, 467	GY1-01-01	458, 464	GY1-06	460
GY1-000-05	460, 467	GY1-01-02	465	GY1-07	460, 466
GY1-000-06	458	GY1—01-02	458	GY1-08	458, 465
GY1-000-07	466	GY1-01-03	459, 466	GY1-09	455
GY1—000-07	460	GY1-01-04	458, 465	GY1-10-01	457, 464
GY1-000-08	458, 465	GY1-01-05	459, 465	GY1-10-02	457, 464
GY1-000-09	458	GY1-01-06	459, 466	GY1-11	458, 464
GY1-000-10	458, 465	GY1-01-07	459, 466	GY15	463
GY1-000-11	455, 463	GY1-01-08	459, 466	GY15-000-01	466

件号 Part No.	页次 Page No.	件号 Part No.	页次 Page No.	件号 Part No.	页次 Page No.
GY15-000-09	465	GZD-2-6	100	H8.775.101	130
GY15-000-62	468	GZD-2-8	100	H8.934.101	129, 131
GY15-000-63	468	H5.004.201	129	H8.934.104	130, 132
GY15-09-01	463	H5.004.204	131	HCF4046BF3A/CD4046BF3A	767
GY15-60	468	H5.004.206	130	HD-3	89
GZ-9A	395	H5.004.207	132	HD-3-1	91
GZD-2	97	H5.060.201	129	HD-3- I	91
GZD-2-1	100	H5.060.204	131	HD-3-2	91
GZD-2-10	99	H5.060.206	130	HD-3- II	91
GZD-2-11	101	H5.060.207	132	HD-3-3	91
GZD-2-16	99	H5.557.201	130	HD-3-4	91
GZD-2-17	101	H5.557.219	132	HD-3-5	89
GZD-2-17-1	100	H8.282.101	129	HD-3-8	91
GZD-2-18	101	H8.282.104	131	HG2-64-65	349
GZD-2-19	99	H8.282.105	130, 132	HGX02. -04-66	618
GZD-2- II	99	H8.557.107	133	ICSocket100-040-000	589
GZD-2-4	99	H8.755.101	132	IS2837	578, 589

件号 Part No.	页次 Page No.	件号 Part No.	页次 Page No.	件号 Part No.	页次 Page No.
J309	818	K66T-2-BL-12.5	579, 580	LBQ-3-16-0-15	30
J310	818	K8.282.012	183	LBQ-3-16-0-9	30
JA-83.975MHz	806	K8.516.000	183	LBQ-3-3-0	30
JA-88.192MHz	768	K8.572.000	183	LBQ-39-9	32
JCD-632-15	72	K8.933.001	183	LBQ-4-0	31
JK-1	129	Key	37	LBQ-5-0	34
JK2-1	130	KN-3-1-III	726	LBQ-55-15	32
JKB-21A ; JKB-52A ; JKB-53A	119	KN-3-1-I	723	LBQ-8-2	34
JKB-56A	119	KN-3-3Y	617	LC-2	344
JN-1	115	L12-50KF	781	LC-2-21	346
JR-1	649	L12-50KF 连接器	823	LC-2-26	344
JRW-5M (12V)	797	L12-50KY	493	LC-2-27	344
JRW-6M (12V)	797	LB8.130.016	714	LC-2-28	345
JRX-9	649, 746	LBQ-21-2	31	LC-2-29	345
JXZ-4	152	LBQ-3	30	LC-2-30	345
JXZ-5	154	LBQ3-1-0	33	LC-2-31	345
JZZ-1	715	LBQ3-15-9	32	LC-2-34	351

件号 Part No.	页次 Page No.	件号 Part No.	页次 Page No.	件号 Part No.	页次 Page No.
LC-2-35	349	LC-2-53	346	LC-2-Z6	345
LC-2-37	344	LC-2-54	349	LC-2-Z7	345
LC-2-38	344	LC-2-55	349	LC-2-Z8	344
LC-2-39	344	LC-2-56	349	LC-2-Z9	347
LC-2-40	349	LC-2-59	348	LG-1-B-0.047 μ H- \pm 30%	504
LC-2-41	347	LC-2-60	346	LG-1-B-0.15 μ H \pm 20%	536
LC-2-42	347	LC-2-61	351	LG-1-B-0.15 μ H- \pm 20%	504
LC-2-43	347	LC-2-64	345	LG-1-B-1.5 μ H \pm 20%	536
LC-2-44	347	LC-2-75	348	LG-1-B-4.7 μ H \pm 20%	536
LC-2-45	347	LC-2-76	348	LGA0410-681k	816
LC-2-46	347	LC-2-Z10	346	LGB-0909-2200uH \pm 10%	816
LC-2-47	348	LC-2-Z12	348	LKJ2.032.000	601
LC-2-48	346	LC-2-Z14	348	LKJ2.148.000	601
LC-2-49	347	LC-2-Z17	348	LKJ4.252.000	616
LC-2-50	347	LC-2-Z2	346	LKJ4.731.035	606
LC-2-51	349	LC-2-Z4	344	LKJ4.731.036	611
LC-2-52	351	LC-2-Z5	345	LKJ5.100.006	617

件号 Part No.	页次 Page No.	件号 Part No.	页次 Page No.	件号 Part No.	页次 Page No.
LKJ5. 634. 002	612, 613	LKJ7. 750. 025	618	LKJ8. 210. 010	605
LKJ6. 119. 001	604	LKJ7. 750. 033	603, 608	LKJ8. 227. 007	607
LKJ6. 122. 006	601	LKJ7. 750. 034	618	LKJ8. 230. 005	618
LKJ6. 124. 011	606	LKJ7. 750. 038	603, 608	LKJ8. 264. 000	604
LKJ6. 126. 003	617	LKJ7. 750. 039	618	LKJ8. 389. 002	609
LKJ6. 129. 000	606	LKJ7. 754. 013	606	LKJ8. 600. 017	604
LKJ6. 150. 011	606	LKJ7. 810. 000	619	LKJ8. 604. 039	608
LKJ6. 154. 037	607	LKJ7. 814. 022	607	LKJ8. 613. 016	603
LKJ6. 437. 001	601	LKJ8. 030. 015	616	LKJ8. 634. 027	618
LKJ6. 604. 003	608	LKJ8. 030. 018	604	LKJ8. 636. 012	603
LKJ6. 604. 027	619	LKJ8. 050. 011	607	LKJ8. 651. 000	605
LKJ6. 640. 004	603	LKJ8. 050. 016	604	LKJ8. 651. 001	605
LKJ6. 640. 047	618	LKJ8. 111. 013	609	LKJ8. 660. 008	619
LKJ6. 640. 050	609	LKJ8. 126. 006	603	LKJ8. 813. 005	608
LKJ6. 640. 051	609	LKJ8. 126. 007	604	LKJ8. 935. 010	607, 617
LKJ6. 672. 081	606	LKJ8. 133. 016	607	LKJ8. 943. 004	616
LKJ7. 747. 004	619	LKJ8. 133. 017	607	LKJ8. 946. 022	617

件号 Part No.	页次 Page No.	件号 Part No.	页次 Page No.	件号 Part No.	页次 Page No.
LKJ8. 946. 034	618	LZ2. 062. 008	629, 680	LZ3. 645. 002	621
LKJ8. 946. 035	603	LZ2. 062. 009	629, 674	LZ3. 645. 004	621
LM111J-8	768	LZ2. 062. 010	629, 669	LZ3. 645. 009	621
LM124J	768, 789	LZ2. 067. 001	628, 655	LZ3. 647. 010	739
LM139J	596, 789	LZ2. 067. 002	630, 693	LZ4. 025. 004	622, 720
LM158J	541, 542, 569, 587, 768	LZ2. 067. 004	630, 692	LZ4. 025. 005	629, 659
LM1877N-9	569, 789	LZ2. 068. 00	630	LZ4. 269. 000	622
LM193J	542, 569	LZ2. 068. 001	630	LZ4. 284. 102MX	484, 597
LM340LAH-5. 0	541, 569	LZ2. 068. 002	626	LZ4. 470. 042	622
LZ2. 000. 113MX	484	LZ2. 090. 000	619, 696	LZ4. 470. 043	622
LZ2. 007. 000	619, 624	LZ2. 527. 000	700, 712	LZ4. 470. 044	622
LZ2. 014. 102MX	484, 493	LZ2. 967. 000	621	LZ4. 652. 000	651, 676, 680, 681, 685
LZ2. 024. 121MX	487, 507	LZ3. 120. 000	665	LZ4. 652. 001	671
LZ2. 050. 106MX	484, 571	LZ3. 151. 000	714	LZ4. 652. 002	629, 639, 687
LZ2. 062. 005	626, 658	LZ3. 602. 000	724	LZ4. 714. 001	627
LZ2. 062. 006	625, 649	LZ3. 604. 000	721	LZ4. 735. 109WX	566
LZ2. 062. 007	629, 683	LZ3. 609. 000	622, 744	LZ4. 735. 116WX	566

件号 Part No.	页次 Page No.	件号 Part No.	页次 Page No.	件号 Part No.	页次 Page No.
LZ4.752.105WX	566	LZ5.062.035	685	LZ5.244.116	576, 589
LZ4.754.000	626	LZ5.062.036	676, 681	LZ5.244.121	829
LZ4.778.000	653	LZ5.062.037	676, 681	LZ5.391.102	824
LZ4.778.001	652	LZ5.062.038	677, 681	LZ5.607.002	690
LZ4.778.002	652	LZ5.062.039	672	LZ5.607.004	690
LZ4.778.003	653	LZ5.062.040	671	LZ5.751.105	816
LZ4.866.003	621	LZ5.062.041	671	LZ5.777.137	503, 504
LZ4.872.001	621	LZ5.062.044	659	LZ5.777.138	817
LZ5.014.101	493, 497	LZ5.067.003	693	LZ5.778.100	542, 543
LZ5.024.103	509	LZ5.067.006	655	LZ5.778.101	542
LZ5.024.108	822	LZ5.067.007	656	LZ5.782.102	505
LZ5.024.109	825	LZ5.067.011	693	LZ5.782.103	505
LZ5.062.030	651	LZ5.067.012	696	LZ5.861.119	829
LZ5.062.031	651	LZ5.067.020	692	LZ5.862.100	490
LZ5.062.032	652	LZ5.090.001	696	LZ5.900.104	838
LZ5.062.033	685	LZ5.115.000	704	LZ5.900.105	838
LZ5.062.034	685	LZ5.217.106	573, 578	LZ5.900.107	836

件号 Part No.	页次 Page No.	件号 Part No.	页次 Page No.	件号 Part No.	页次 Page No.
LZ5. 907. 111	828	LZ6. 122. 002	629	LZ6. 303. 000	744
LZ5. 917. 103	574, 580	LZ6. 122. 003	624	LZ6. 304. 000	662
LZ5. 918. 102	576, 585	LZ6. 122. 005	724	LZ6. 304. 001	739
LZ5. 932. 101	488, 543	LZ6. 126. 000	648	LZ6. 306. 004	697
LZ6. 044. 000	724, 739	LZ6. 150. 205	488	LZ6. 309. 000	696
LZ6. 050. 000	742	LZ6. 154. 129	491	LZ6. 325. 001	715
LZ6. 052. 000	742	LZ6. 154. 130	488	LZ6. 332. 000	702
LZ6. 057. 000	712	LZ6. 159. 111	576	LZ6. 332. 001	698
LZ6. 110. 00	713	LZ6. 170. 000	659	LZ6. 345. 000	625
LZ6. 110. 001	713	LZ6. 170. 001	661	LZ6. 354. 002	724
LZ6. 112. 000	744	LZ6. 170. 136	545	LZ6. 354. 003	724
LZ6. 120. 000	701	LZ6. 170. 147	509	LZ6. 354. 198	572
LZ6. 120. 002	701	LZ6. 177. 182	572	LZ6. 354. 201	831
LZ6. 120. 003	704	LZ6. 202. 102	597	LZ6. 360. 000	690
LZ6. 120. 005	627	LZ6. 207. 000	715	LZ6. 360. 001	663
LZ6. 120. 008	689	LZ6. 207. 107	841	LZ6. 367. 000	622
LZ6. 122. 001	624	LZ6. 260. 000	715	LZ6. 370. 000	706

件号 Part No.	页次 Page No.	件号 Part No.	页次 Page No.	件号 Part No.	页次 Page No.
LZ6.370.001	704	LZ6.430.006	655	LZ6.600.011	672
LZ6.370.002	689	LZ6.430.007	693	LZ6.604.001	720
LZ6.370.004	741	LZ6.430.013	651	LZ6.604.194	494
LZ6.370.006	743	LZ6.430.014	681	LZ6.613.000	697
LZ6.374.000	687	LZ6.430.016	671	LZ6.614.001	661
LZ6.375.000	739	LZ6.430.017	676	LZ6.614.002	661
LZ6.383.000	721	LZ6.430.018	692	LZ6.614.003	661
LZ6.400.000	628	LZ6.437.001	742	LZ6.618.001	721
LZ6.420.003	739	LZ6.463.008	627	LZ6.620.000	661
LZ6.420.004	740	LZ6.463.013	659	LZ6.620.288	573
LZ6.424.002	723, 734	LZ6.463.015	621	LZ6.624.003	734
LZ6.424.175	836	LZ6.468.117	841	LZ6.625.000	624
LZ6.426.000	625	LZ6.489.001	713	LZ6.625.001	624
LZ6.430.	683	LZ6.600	652	LZ6.626.006	625
LZ6.430.000	627	LZ6.600.	677, 681, 683	LZ6.629.100	648, 724
LZ6.430.002	699	LZ6.600.003	662	LZ6.6670.019	696
LZ6.430.004	658	LZ6.600.008	744	LZ6.670.005	692

件号 Part No.	页次 Page No.	件号 Part No.	页次 Page No.	件号 Part No.	页次 Page No.
LZ6.670.006	692	LZ7.312.108	822	LZ7.800.147	835
LZ6.670.014	655, 692, 696	LZ7.312.109	822	LZ7.806.106	572, 831
LZ6.670.017	655	LZ7.312.110	822	LZ7.806.107	575, 832
LZ6.670.018	693	LZ7.722.008	697	LZ7.817.120	827
LZ6.670.035	658	LZ7.723.102	831, 832	LZ7.820.708	835
LZ6.670.039	655	LZ7.725.003	728	LZ7.834.013	692
LZ6.670.040	659	LZ7.732.012	653, 673, 678, 683, 687	LZ7.834.020	737
LZ6.670.057	662	LZ7.736.111	837	LZ7.834.035	737
LZ6.670.061	655	LZ7.750.015	728	LZ7.840.045	720
LZ6.672.000	700	LZ7.750.020	649, 662	LZ7.840.067	661
LZ6.672.001	724	LZ7.750.021	737	LZ7.840.386	838
LZ6.672.002	698	LZ7.752.137	545	LZ7.844.164	838
LZ6.672.003	701	LZ7.752.138	837	LZ7.844.167	509, 543, 589
LZ6.672.009	701	LZ7.755.276	817, 835	LZ7.844.179	835
LZ7.021.00	713	LZ7.767.162	505	LZ7.844.180	824
LZ7.070.262	836	LZ7.767.163	505	LZ7.844.181	822
LZ7.308.122	509	LZ7.767.164	542	LZ7.844.182	837

件号 Part No.	页次 Page No.	件号 Part No.	页次 Page No.	件号 Part No.	页次 Page No.
LZ7.854.162	495	LZ8.007.115	822	LZ8.040.171	507
LZ7.858.127	489	LZ8.007.116	824	LZ8.040.172	484
LZ7.860.002	736	LZ8.010.000	629	LZ8.041.156	823
LZ7.860.005	746	LZ8.010.286	486	LZ8.044.159	545
LZ7.860.013	621	LZ8.010.288	838	LZ8.050.000	697
LZ7.860.014	621	LZ8.030.168	839	LZ8.050.001	705
LZ7.860.228	494	LZ8.030.169	830	LZ8.050.016	746
LZ7.860.231	837	LZ8.034.223	495	LZ8.054.000	740
LZ7.880.105	837	LZ8.034.234	574	LZ8.060.000	689
LZ7.895.101	835	LZ8.037.121	543	LZ8.060.001	697
LZ7.895.102	835	LZ8.037.126	827	LZ8.060.002	700
LZ7.896.107	835	LZ8.038.175	573	LZ8.070.004	705
LZ8.000.150	489	LZ8.038.176	574	LZ8.110.021	626, 628
LZ8.002.110	837	LZ8.038.198	833	LZ8.110.024	664
LZ8.007.104	493	LZ8.038.210	828	LZ8.110.026	630
LZ8.007.105	507	LZ8.039.147	576	LZ8.120.000	698
LZ8.007.106	572	LZ8.040.170	545	LZ8.120.004	674

件号 Part No.	页次 Page No.	件号 Part No.	页次 Page No.	件号 Part No.	页次 Page No.
LZ8. 120. 005	624	LZ8. 247. 000	689	LZ8. 360. 001	663
LZ8. 130. 017	740	LZ8. 253. 000	743	LZ8. 362. 128	575, 833
LZ8. 130. 029	740	LZ8. 253. 001	713	LZ8. 362. 129	832
LZ8. 130. 176	713	LZ8. 264. 122	599	LZ8. 366. 003	706
LZ8. 210. 004	701	LZ8. 264. 123	599	LZ8. 370. 102	599
LZ8. 220. 010	687	LZ8. 264. 124	599	LZ8. 380. 001	744
LZ8. 220. 011	736	LZ8. 264. 128	841	LZ8. 380. 002	714
LZ8. 220. 247	599	LZ8. 300. 009	690	LZ8. 387. 002	715
LZ8. 223. 038	661	LZ8. 310. 009	662	LZ8. 389. 139	572
LZ8. 223. 039	664	LZ8. 322. 118	833	LZ8. 400. 003	663
LZ8. 223. 044	740	LZ8. 335. 103	573, 832	LZ8. 413. 000	701
LZ8. 227. 000	742	LZ8. 335. 104	573, 832	LZ8. 413. 001	705, 706
LZ8. 227. 004	742	LZ8. 337. 000	724	LZ8. 413. 002	697
LZ8. 227. 005	741	LZ8. 337. 172	572, 831	LZ8. 413. 003	690
LZ8. 230. 005	698	LZ8. 337. 175	571	LZ8. 413. 004	689
LZ8. 238. 100	839	LZ8. 337. 177	828	LZ8. 413. 005	689
LZ8. 241. 000	662	LZ8. 360. 000	743	LZ8. 413. 006	741

件号 Part No.	页次 Page No.	件号 Part No.	页次 Page No.	件号 Part No.	页次 Page No.
LZ8.413.007	741	LZ8.601.000	746	LZ8.639.113	839
LZ8.413.008	741	LZ8.604.001	699	LZ8.640.129	572
LZ8.450.000	665	LZ8.604.002	699	LZ8.640.135	827
LZ8.470.001	706	LZ8.604.005	741	LZ8.642.001	742
LZ8.470.002	705	LZ8.604.007	740	LZ8.649.108	491, 574, 821, 825, 830
LZ8.470.003	704	LZ8.605.173	487, 545	LZ8.652.000	700
LZ8.496.000	661	LZ8.605.190	824	LZ8.667.003	734
LZ8.600.007	743	LZ8.605.193	825	LZ8.667.011	712
LZ8.600.014	713	LZ8.605.194	821	LZ8.667.015	700
LZ8.600.018	736	LZ8.610.001	714	LZ8.667.026	665
LZ8.600.019	737	LZ8.610.273	841	LZ8.667.041	736
LZ8.600.021	713	LZ8.610.280	824	LZ8.680.117	597
LZ8.600.022	713	LZ8.613.002	651, 674, 680, 686	LZ8.683.000	697
LZ8.600.028	740	LZ8.613.003	669	LZ8.683.015	624
LZ8.600.042	663	LZ8.626.278	841	LZ8.804	831
LZ8.600.043	663	LZ8.634.371	830	LZ8.807.134	487
LZ8.600.050	702	LZ8.639.112	841	LZ8.807.148	823

件号 Part No.	页次 Page No.	件号 Part No.	页次 Page No.	件号 Part No.	页次 Page No.
LZ8. 813. 002	742	LZ8. 942. 006	721	M5. 022. 113	205
LZ8. 900. 005	721	LZ8. 942. 008	705	M5. 156. 005	209
LZ8. 902. 006	712	LZ8. 943. 000	741	M5. 156. 013	205
LZ8. 902. 008	699, 701	LZ8. 943. 003	721	M5. 156. 020	193
LZ8. 910. 000	712	LZ8. 946. 191	573, 832	M5. 156. 022	218
LZ8. 916. 126	571, 827	LZ8. 947. 002	674	M5. 156. 024	193
LZ8. 919. 000	737	LZ8. 947. 120	664	M5. 156. 116	206
LZ8. 926. 001	690	LZ8. 947. 254	842	M5. 175. 007	225
LZ8. 927. 190	828	LZ8. 960. 168	599	M5. 175. 010	224
LZ8. 930. 002	723	LZ8. 966. 001	663	M5. 177. 014	196
LZ8. 930. 173	838	LZB. 807. 140	575	M5. 177. 018	213
LZ8. 934. 134	543	M2. 5×30-2GB68-66	472	M5. 177. 026	221
LZ8. 934. 135	839	M2. 5×6-2GB68-66	468, 472	M5. 240. 007	206
LZ8. 934. 137	837	M2×6-2GB68-66	471	M5. 240. 008	205
LZ8. 936. 108	842	M5. 000. 011	196	M5. 240. 010	206
	653, 673, 678, 683,	M5. 022. 072	218	M5. 244. 005	206
LZ8. 942. 000	687	M5. 022. 076	218	M5. 262. 007	195, 210

件号 Part No.	页次 Page No.	件号 Part No.	页次 Page No.	件号 Part No.	页次 Page No.
M5. 262. 008	195, 212	M5. 465. 016	212	M8. 177. 016	202
M5. 262. 009	210	M5. 468. 017	211	M8. 177. 030	201
M5. 262. 013	204	M5. 468. 039	196	M8. 177. 069	222
M5. 262. 048	222	M5. 468. 067	220	M8. 192. 003	204
M5. 271. 001	211	M5. 468. 188	207	M8. 200. 012	214
M5. 282. 001	214	M8. 001. 036	221	M8. 200. 013	194, 215
M5. 284. 004	205	M8. 001. 077	202	M8. 200. 019	201
M5. 284. 010	193	M8. 022. 015	204	M8. 200. 022	202
M5. 302. 002	213	M8. 022. 023	210	M8. 200. 076	219
M5. 421. 007	220	M8. 022. 090	194	M8. 200. 107	222
M5. 421. 008	207	M8. 040. 004	211	M8. 200. 129	203
M5. 421. 010	200	M8. 040. 021	210	M8. 210. 011	202
M5. 421. 014	224	M8. 062. 005	218	M8. 210. 021	224
M5. 421. 021	220	M8. 100. 002	205	M8. 211. 008	218
M5. 441. 008	198	M8. 125. 002	210	M8. 217. 005	198
M5. 442. 006	206	M8. 128. 002	211	M8. 218. 003	202
M5. 464. 001	213	M8. 156. 009	210	M8. 218. 004	206

件号 Part No.	页次 Page No.	件号 Part No.	页次 Page No.	件号 Part No.	页次 Page No.
M8. 218. 005~007	201	M8. 244. 148	203	M8. 290. 013	201
M8. 231. 005	195, 214	M8. 247. 002	215	M8. 290. 014	200
M8. 232. 006	211	M8. 247. 004	199	M8. 290. 021	193, 219
M8. 232. 010	199	M8. 247. 007	193, 219	M8. 290. 024	215
M8. 232. 011~013	207	M8. 255. 001	194, 214	M8. 300. 008	224
M8. 232. 025	195	M8. 255. 005	200	M8. 336. 003	202
M8. 232. 036	220	M8. 267. 001	200	M8. 402. 004	198
M8. 240. 007	215	M8. 271. 005	212	M8. 402. 006	192, 207
M8. 240. 016; 093	204	M8. 282. 004	215	M8. 402. 019	217
M8. 240. 017	206	M8. 282. 007	203	M8. 441. 006	199
M8. 240. 021	205	M8. 285. 002	213	M8. 442. 025	199
M8. 240. 022	204	M8. 285. 008	199	M8. 442. 034	192
M8. 240. 040	203	M8. 285. 009	201	M8. 442. 067	217
M8. 244. 005	209	M8. 285. 019	221	M8. 442. 096	209
M8. 244. 006	193	M8. 286. 003	201	M8. 442. 111	199
M8. 244. 018	204	M8. 286. 004	222	M8. 444. 002	199
M8. 244. 031	218	M8. 286. 007	224	M8. 444. 025	206

件号 Part No.	页次 Page No.	件号 Part No.	页次 Page No.	件号 Part No.	页次 Page No.
M8. 770. 004	212	M8. 947. 002	203	M8. 955. 036	222
M8. 770. 009	225	M8. 950. 021	195	M8. 955. 039	217
M8. 900. 023	219	M8. 950. 026	215	M8. 955. 073	196
M8. 900. 067	215	M8. 950. 027	212	M8. 996. 003	198
M8. 902. 005	214	M8. 950. 028	192, 209, 217	M8. 996. 004	192, 207, 217
M8. 902. 007	220	M8. 950. 029	213	M8467113	426, 436
M8. 902. 008	222	M8. 950. 033	198	MC14016BCAJC	789
M8. 903. 011	195	M8. 950. 034	202	MC14016BCAJC/CD4016BF3A	768
M8. 904. 004	205	M8. 950. 035	202	MC14027BCL/CD4027BF3A	767
M8. 906. 028	194	M8. 950. 036	198	MC14049BCL/CD4049UBF3A /CD4049BF3A	768
M8. 909. 001	201	M8. 950. 039	203	MC14050B	596
M8. 909. 002	202	M8. 950. 050	213	MC14094BAL/CD4094BAC	789
M8. 933. 003	200, 219	M8. 950. 153~154	224	MC14094BCL	583
M8. 933. 004	205	M8. 950. 156	196	MC14489P	801
M8. 933. 024	224	M8. 950. 157	221	MC1590G	541
M8. 933. 049	193, 205	M8. 950. 168	192, 207	MC1590G/1590BGAJC	768
M8. 947. 001	203	M8. 954. 013	221	MC1596G	809

件号 Part No.	页次 Page No.	件号 Part No.	页次 Page No.	件号 Part No.	页次 Page No.
MC1648	768	MPS6519	780	N5232109	52, 62
MC1741CPI /LM741J	768	MRF314	506	N5256024	57, 67
MC68HC705C8CS	596	MSD6150	781	N5274010	53, 63
MC7805C	596	MV2115	781	N5313022	60
MJE170	796	MZJ-50A	49	N5313025	59
MJE180	796	MZL-50A	111	N5388069	14
MM54C906J	789	N234002	52, 62	N5388070	16
MM54C906J(CH4906)	801	N5100097	54	N5388071	13
MMBT2222ALT	538, 539, 569	N5120107	56, 65	N5388072	20
MMBT3904	567, 568	N5120107-4	56, 66	N5460017	52, 62
MMBT3904(FMMT3904)	539	N5120108	53, 62	N5462276	44
MMBT3904(或 orFMMT3904)	596	N5120123	52, 62	N5474060	16
MMBT5087	537, 567	N5125154	56, 66	N5481021	65
MMBT5089	567	N5132066	69	N5481168	21
MMBTA14	537	N5132067	59	N5484021	55
MMBTH10	537, 538, 540, 567	N5146038	13	N5500069	13
MPS6515	780, 818	N5160077	59	N5500083	55, 65

件号 Part No.	页次 Page No.	件号 Part No.	页次 Page No.	件号 Part No.	页次 Page No.
N5551063	57, 67	P28J11P	50	Q/5C12-71-2-5	192
N5565033	54	P28J4A/P	161	Q/5C13-71-2	196
N5618022	19	P28J5A	46	Q/5C13-71-3	222
N564003	12	P28K5P	50	Q/5C14-71-1	219
N5676012	20	P40K1A/Q	163	Q/5C1-71-B1	192, 217
N5676013	20	PD-13A/T	173	Q/5C17-71-3	222
N5712125	15	PD-13AB/T	181	Q/5C19-71-1	194, 200, 220
N5893157	20	PD-23A/T	176	Q/5C20-71	194
N5893187	13	PD-2A/T	168	Q/5C21-71-1	220
N5893421	59	PD-7A/T	170	Q/5C21-71-2	207
NEO. 894. 012	652, 672, 677, 682	PD-7AB	105	Q/5C22-71-1	194
NEO. 894. 612	686	PD-7AB/T	179	Q/5C22-71-2	194
NMC93C46E	596	PD-9A/T	172	Q/5C23-71-A2	204
OL-713271/5V	580	PJ-250A	157	Q/5C23-71-A3	201
OL-7132R5V	807	PN4917-18	780	Q/5C23-71-B2	219
P16J4A/P	160	Q/5C10-71-3	198	Q/5C23-71-C1	218
P20K10A/P	57, 66	Q/5C12-71-2~5	217	Q/5C23-71-C2	193, 218

件号 Part No.	页次 Page No.	件号 Part No.	页次 Page No.	件号 Part No.	页次 Page No.
Q/5C24-71	219	R-11	77	RI 11-0. 125W-110k Ω - \pm 5%	521
Q/5C515-67	214	R-16	47	RI 11-0. 125W-11k Ω - \pm 5%	515, 521
Q/5C516-67	214	R2KH2. 5 \times 1. 2 \times 4	571	RI 11-0. 125W-12k Ω - \pm 5%	513, 552
Q/CCX01-1998	806	R2KH5 \times 3 \times 2	504	RI 11-0. 125W-150k Ω - \pm 5%	522, 585
Q/DP28922-99	809	R-6	351	RI 11-0. 125W-150 Ω - \pm 5%	552
Q/GRE30-95	760, 761, 762, 763, 764, 765, 766, 767, 814	RA4W	75	RI 11-0. 125W-15k Ω - \pm 5%	515, 522, 549, 550, 551, 552, 554, 585
Q/GRE51-1998	787	RG4. 523. 052	606	RI 11-0. 125W-15 Ω - \pm 5%	548
Q/LZO. 822. 000	836	RI 11-0. 125W-1. 1k Ω - \pm 5%	514, 518	RI 11-0. 125W-160k Ω - \pm 5%	521
Q/RD001. 045-90	763	RI 11-0. 125W-1. 2k Ω - \pm 5%	511, 546	RI 11-0. 125W-18k Ω - \pm 5%	586
Q/RR0016-86	819	RI 11-0. 125W-1. 5k Ω - \pm 5%	518, 552	RI 11-0. 125W-1k Ω - \pm 5%	515, 517, 518, 520, 523, 546, 549, 551, 590, 591, 593
Q/RR0017-92	807, 819	RI 11-0. 125W-1. 8k Ω - \pm 5%	518, 519, 549	RI 11-0. 125W-1M Ω - \pm 5%	548
Q/RR0094-97	819	RI 11-0. 125W-100k Ω - \pm 5%	511, 512, 513, 516, 519, 524, 549, 553, 586, 592	RI 11-0. 125W-2. 2k Ω - \pm 5%	551
Q/RU116-1995	812, 813	RI 11-0. 125W-100 Ω - \pm 5%	513, 516, 517, 547, 548, 550, 551, 552	RI 11-0. 125W-2. 4k Ω - \pm 5%	514, 515, 554
Q/RU131-1995	776, 813	RI 11-0. 125W-10k Ω - \pm 5%	509, 511, 514, 517, 518, 519, 520, 521, 522, 523, 545, 546, 549, 553, 589, 590, 591, 592	RI 11-0. 125W-2. 7k Ω - \pm 5%	511, 591
QDF-1	107	RI 11-0. 125W-10 Ω - \pm 5%	517, 518	RI 11-0. 125W-200k Ω - \pm 5%	515, 586
QFL-5	382			RI 11-0. 125W-200 Ω - \pm 5%	514, 546, 553
QUAD-JACKL=6~7	819			RI 11-0. 125W-20k Ω - \pm 5%	552, 585

件号 Part No.	页次 Page No.
RI 11-0. 125W-220 Ω - ±5%	516, 523, 546
RI 11-0. 125W-22k Ω - ±5%	513, 516, 519, 550
RI 11-0. 125W-22 Ω - ±5%	512, 513, 518
RI 11-0. 125W-24k Ω - ±5%	522, 549, 550, 551
RI 11-0. 125W-2k Ω - ±5%	514, 517, 518, 521, 590
RI 11-0. 125W-3. 3k Ω - ±5%	513, 522, 546, 547, 550
RI 11-0. 125W-3. 6k Ω - ±5%	546
RI 11-0. 125W-3. 9k Ω - ±5%	519
RI 11-0. 125W-300k Ω - ±5%	515
RI 11-0. 125W-300 Ω - ±5%	521
RI 11-0. 125W-30k Ω - ±5%	521, 586
RI 11-0. 125W-330 Ω - ±5%	512
RI 11-0. 125W-33k Ω - ±5%	519, 520
RI 11-0. 125W-36k Ω - ±5%	521
RI 11-0. 125W-39k Ω - ±5%	586, 592
RI 11-0. 125W-3k Ω - ±5%	517, 549, 550, 553, 554, 589
RI 11-0. 125W-4. 7k Ω - ±5%	514, 517, 520, 521, 545, 546, 548, 590

件号 Part No.	页次 Page No.
RI 11-0. 125W-43k Ω - ±5%	512
RI 11-0. 125W-470k Ω - ±5%	515, 516, 548, 549, 550
RI 11-0. 125W-470 Ω - ±5%	516, 547, 548, 550, 552
RI 11-0. 125W-47k Ω - ±5%	511, 516, 519, 520, 523, 547, 548, 554, 589, 590, 591, 592
RI 11-0. 125W-5. 1k Ω - ±5%	522, 524, 553, 593
RI 11-0. 125W-5. 6k Ω - ±5%	586, 590
RI 11-0. 125W-510k Ω - ±5%	592
RI 11-0. 125W-510 Ω - ±5%	551, 554
RI 11-0. 125W-51k Ω - ±5%	512
RI 11-0. 125W-56k Ω - ±5%	511, 554
RI 11-0. 125W-56 Ω - ±5%	514
RI 11-0. 125W-6. 8k Ω - ±5%	515
RI 11-0. 125W-620k Ω - ±5%	520
RI 11-0. 125W-62k Ω - ±5%	592
RI 11-0. 125W-680 Ω - ±5%	517, 523, 547
RI 11-0. 125W-68k Ω - ±5%	519
RI 11-0. 125W-750 Ω - ±5%	522

件号 Part No.	页次 Page No.
RI 11-0. 125W-75k Ω - ±5%	520
RI 11-0. 125W-8. 2k Ω - ±5%	523, 547, 554
RI 11-0. 125W-9. 1k Ω - ±5%	591, 592
RI 11-0. 125W-910 Ω - ±5%	514
RI 3216-1. 8k Ω -J	795
RI 3216-100k Ω -J	794, 795
RI 3216-100 Ω -J	794, 795
RI 3216-10k Ω -J	793, 794, 795
RI 3216-15k Ω -J	794
RI 3216-2. 2k Ω -J	793, 794
RI 3216-20k Ω -J	794
RI 3216-2k Ω -J	794, 795
RI 3216-3. 9k Ω -J	794
RI 3216-5. 1k Ω -J	794
RI 3216-5. 1 Ω -J	795
RI 3216-5. 6k Ω -J	795
RI 3216-6. 2k Ω -J	794

件号 Part No.	页次 Page No.	件号 Part No.	页次 Page No.	件号 Part No.	页次 Page No.
RI 3216-820 Ω -J	795	RJ-0.5-20k Ω ±5%	613	RJ-1-200±10%	279
RJ-0.125W-10k Ω - ±5%	591	RJ-0.5-3.3K±10%	279	RJ-1-330±10%	265
RJ-0.125W-48.7k Ω - ±5%	592	RJ-0.5-3.6K±10%	279	RJ-1-360±10%	266
RJ-0.125W-8.87k Ω - ±5%	592	RJ-0.5-390 Ω ±5%	612	RJ-1-390±10%	265
RJ-0.25W-1K - ±5%	582	RJ-0.5-3K±10%	279	RJ13A-W/6- I -11-1k Ω ±5%	497
RJ-0.25W-330 Ω ±5%	497	RJ-0.5-5.1K±10%	279	RJ13A-W/6- I -11-330 Ω ±5%	497
RJ-0.25W-470 Ω - ±5%	582	RJ-0.5-5.1K±5%	612	RJ13A-W/6- I -11-4.7k Ω ±5%	497
RJ-0.25W-51 Ω ±5%	497	RJ-0.5-5.1k Ω ±5%	613	RJ14-15k Ω ±5%	795
RJ-0.25W-820 Ω - ±5%	580	RJ-0.5-510 Ω ±10%	320	RJ14-174k Ω ±1%	793
RJ-0.5-(0.39 0.51)M Ω ±10%	320	RJ-0.5-51k Ω ±5%	613	RJ14-187k Ω ±1%	794
RJ-0.5-(510 1200) Ω ±10%	320	RJ-0.5-620 Ω ±5%	612	RJ14-210k Ω ±1%	794
RJ-0.5-1.5K±5%	611, 612	RJ-0.5W-2.7 Ω ±5%	498	RJ14-357k Ω ±1%	793
RJ-0.5-1.5k Ω ±5%	613	RJ-0.5W-5.1 Ω - ±5%	553	RJ-1-470±10%	265
RJ-0.5-100 Ω ±5%	612	RJ-1- (1.6 ~ 2.7) K Ω ±10%	322	RJ14-715k Ω ±1%	793
RJ-0.5-150K±10%	320	RJ-1-(6.8~15)K Ω ±10%	320	RJ-1-510±10%	266
RJ-0.5-180 Ω ±5%	611	RJ-1.0-390 Ω ±5%	612	RJ-2-1.2k Ω - ±5%	727
RJ-0.5-200 Ω ±5%	611	RJ-1-100 Ω ±5%A	633	RJ-2-100±10%	278

件号 Part No.	页次 Page No.	件号 Part No.	页次 Page No.	件号 Part No.	页次 Page No.
RJ-2-1200 Ω ±5%	721	RT-0.25-200k Ω ±5%A	634	RT-0.25-8.2k Ω ±5%	636
RJ-2-2k Ω ±5%	638	RT-0.25-200 Ω ±5%	636	RT-0.5-200k Ω ±5%A	632
RJ-2-5.1k Ω ±10%	636	RT-0.25-240k Ω ±5%A	637	RT-0.5-220k Ω ±5%	638, 639
RQ0.461.064JT	761, 762, 764, 765, 766, 767	RT-0.25-240K Ω ±5%A	655	RT-0.5-24k Ω ±5%	635
RQ0.461.064JT	813, 814, 815	RT-0.25-24k Ω ±5%A	633	RT-0.5-390k Ω ±5%A	634, 635
RR3.645.043	601	RT-0.25-2k Ω ±5%	632, 633	RT-0.5-5.1k Ω ±5%	635
RR3.645.067	601	RT-0.25-330k Ω ±5%	637	RT-0.5-5.1k Ω ±5%A	635
RR3.647.036	616	RT-0.25-330k Ω ±5%A	637	RT-025-330k Ω ±5%A	637
RR3.647.048	609	RT-0.25-3k Ω ±5%	633, 634	RT-1.5-1k Ω ±5%	632
RT.0.25-240k Ω ±5%A	659	RT-0.25-3k Ω ±5%A	635	RT-1-10k Ω ±5%	638
RT-0.25-100k Ω ±5%	636	RT-0.25-5.1k Ω ±5%	635, 636	RT-1-1k Ω ±5%	637
RT-0.25-100k Ω ±5%A	632	RT-0.25-510k Ω ±5%A	633, 636, 638	RT-1-20k Ω ±5%A	634
RT-0.25-100K Ω ±5%A	655	RT-0.25-510k Ω -1A	677	RT-1-3k Ω - ±5%	726
RT-0.25-10k Ω ±5%	633, 637	RT-0.25-51k Ω ±5%	634	RT-1-5.1k Ω ±5%	634, 638
RT-0.25-10k Ω - ±5%	727	RT-0.25-51k Ω ±5%A	633, 634	RT-1-51k Ω ±5%	636
RT-0.25-1M Ω ±5%	693	RT-0.25-51K Ω ±5%A	656	RT-1-51k Ω ±5%A	638
RT-0.25-1M Ω ±5%A	632, 634	RT0.25-51K Ω -1A	672	RT-1-82k Ω ±5%	635

件号 Part No.	页次 Page No.
RT-2-15k Ω \pm 5%	635, 637
RT-2-20 Ω \pm 5%	637
RT-2-510 Ω \pm 5%	638
RU0.468.041JT	776, 777
RX21-2W-0.15 Ω - \pm 5%	552
Rx710-5W-0.1 Ω - \pm 1%	554
RX711-2W-10 Ω \pm 5%	498
RX711-3W-330 Ω - \pm 5%	593
RXYC-10-120 Ω - \pm 10%	46
RXYC-10-15	324
RXYC-10-18	324
RXYC-10-22	325
RXYC-10-27	325
RXYC-10-33	325
RXYC-10-39	325
RXYC-10-680 Ω \pm 10%	43
RXYC-15-16 \pm 5%	664

件号 Part No.	页次 Page No.
RXYC-15-200 Ω - \pm 5%	727
RXYC-15-24 Ω \pm 5%	638
RXYC-25T-62 Ω \pm 10%	58, 68
RXYC-7-120 Ω \pm 5%	637
RY0.468.012JT	806
S-7	493
S8921091	390
S8932591	389
SBL-40	50
SBL-53	60
SD306DE/SFE1730	780
SF-2	274, 310, 312
SFF-50-1	509
SJ/T10210-91	784, 785, 786, 787
SJ/T10211-91	784, 785, 786, 787, 788, 804
SJ/T10569-94	760, 761, 762, 763, 764, 765, 766
	760, 761, 762, 763, 764, 765, 766, 767, 784, 785, 786, 787,
SJ/T10570-94	

件号 Part No.	页次 Page No.
	788, 789, 803, 804, 813
SJ/T10679-95	760, 764, 766, 767
	771, 773, 774, 775, 776, 792, 809, 810, 812
SJ/T10775-2000	
SJ/T10778-96	803, 804
SJ/T10984-96	766, 767, 784, 785, 786, 787, 788
SJ/T11113-99	809, 810, 811, 812
SJ2028.1-83	776
SJ2868-88	792, 793
SJ2881-88	790, 791, 805, 815, 816, 817
SJ2887-88	769
SJ2888-88	769
SJ298-72	807
SN54LS73	767
SPF915M4/MPF820	817, 818
SRF2325	506
T3QT	461
TB-2	152

件号 Part No.	页次 Page No.	件号 Part No.	页次 Page No.	件号 Part No.	页次 Page No.
TD-006-2	71	W×1-6-10Ω ±10%	318	WN-3	653, 685
TD-006-3	71	WD-1	86	WRK1-10A	569
TD-006-4	71	WD-1-1	86	WRK II -3A	797
TD-006-5	71	WD-1- I -1	89	WS-FK1-15kΩ	806
TD-006-6	72	WD-1- II	88	WS-FKI -15kΩ	828
TG30-03	281	WD-1-3	86	WT-4	241
TH-3	288	WD-1-4	86	WTH-1-2-3.3kΩ -X-12ZS-3	635
TL082MJG/XR082M	789	WD-1-5	88	WTH-1-2-330kΩ -X-12ZS-3	639
TXR123	484	WD-1-9	89	WTH-III- $\frac{0.5}{1} - \frac{47k\Omega - D}{22k\Omega - Z - 25Zs - 5}$	722, 726
TY-5	45	WH191A-68-15K-X	574	WTW22-1-10K- ±10%	586
TypeZKC	122	WH191A-6B-15K-X	578	WX1- (Special shaft) -10Ω - ±10%	727
U431/SF92013	779	WI 110-2-10kΩ - ±10%	555	WX1-(专用轴)-10Ω ±10%	723
UA723/883B/LM723H	768	WI 110-2-20kΩ - ±10%	524	WX1-(专 用 轴)-10Ω - ±10%	727
ULS2003R-883	585	WI 110-2-5kΩ - ±10%	524, 555	WX1-2-100Ω ±10%	722
UM9401	506, 507	WI W21-1.2-10kΩ - ±10%	555	WX1-2-100Ω - ±10%	727
UntM2.5	830	WI W22-2-10kΩ - ±10%	554	WY-4	44
VMOSV10KM	596	WK3-1	142	WZZ-8	752, 755

件号 Part No.	页次 Page No.	件号 Part No.	页次 Page No.	件号 Part No.	页次 Page No.
X42J1Q	622	YD-1-11	75	YD-1- II -4	75
X42K1Q	744	YD-1-12	76, 97	YD-1-3	77
XC68HC805C4CP	801	YD-1-13	76, 96	YD-1-III	76, 96
XH-7	101	YD-1-14	77	YD-1-4	77
XK36J45ZQ	744	YD-1-15	76, 97	YD-1-IV	76
XK36K45ZQ	622	YD-1-17	76, 96	YD-1-IV-4	75
XL-22C2B	323	YD-1- I -1	75	YD-1-6	77
XSTRE175/J175	567, 568	YD-1- I -10	74	YZ-11	315
XSTRJ175/E175	538	YD-1- I -3	74	YZ-14	293
XT-1-22D3B	50	YD-1- I -4	74	Z-100	370
Y3QT	395, 397, 468	YD-1- I -5	74	Z-101	369
Y3Z	393, 398, 467	YD-1- I -6	74	Z-12	364
YB3TB	418, 440	YD-1- I -7	74	Z-14	364
YB4TA	420, 430	YD-1- I -8	74	Z-16	366
YB4TB	441	YD-1- I -9	74	Z-16a	367
YD-1	72	YD-1- II -1	75	Z-20	365
YD-1-10	75	YD-1- II -3	75	Z-21	365

件号 Part No.	页次 Page No.	件号 Part No.	页次 Page No.	件号 Part No.	页次 Page No.
Z-22	365	Z-71	360	ZCD-2-11	95
Z-24	365	Z-72	360	ZCD-2-12	94
Z-25	364	Z-75	360	ZCD-2-18	95
Z-26	364	Z-76	369	ZCD-2-19	95
Z-35	369	Z-85	370	ZCD-2-2	97
Z-37	371	Z-86	367	ZCD-2-20	94
Z-38	359	Z-88	370	ZCD-2-21	93
Z-41	362	Z-89	359	ZCD-2-22	93
Z-43	360	Z-91	374	ZCD-2-23	95
Z-44	367	Z-92	359	ZCD-2-24	94
Z-51	367	Z-93	357	ZCD-2-25	94
Z-56	366	Z-96	366	ZCD-2-26	97
Z-59	366	Z-99	370	ZCD-2-27	93
Z-64	361	ZAV-2	376	ZCD-2-28	96
Z-67	360	ZCD-1-7	94	ZCD-2-II	93
Z-68	360	ZCD-2	93	ZCD-2-3	93
Z-69	362	ZCD-2-1	97	ZCD-2-4	93

件号 Part No.	页次 Page No.	件号 Part No.	页次 Page No.	件号 Part No.	页次 Page No.
ZCD-2-IV	94	ZP1-5	108	ZSD-1-1-2	83
ZCD-2-5	93	ZP1-7	109	ZSD-1-2	83
ZCD-2-V	95	ZP2	4	ZSD-1-II	85
ZH-4	281	ZP2-1	109	ZSD-1-3	83
ZHW-2A	747	ZP3-1	6	ZSD-1-4	85
ZK2-1	132	ZP3-2	9	ZSD-1-6	85
ZKC 型	122	ZP3-3	6	ZSD-1-7	85
ZLD-1-6	95	ZP4	5	ZSD-1-8	85
ZLD-2-6	96	ZP4-1A	110	ZSD-1-9	85
ZLD-2-8	96	ZP5	10	ZT-11	315
ZLD-2-9	96	ZP6ZP6a	10	ZTX-1A	722, 728
ZLD-4	69	ZSD-1	83	ZUR-7	414
ZLD-4-1-3	72	ZSD-1-1	86	ZWG-1	399
ZLD-4-2	69	ZSD-1-10	86	ZWH-1	468
ZLD-4-3	71	ZSD-1-11	85	ZWY-1	442
ZLD-4-4	69	ZSD-1-1-1	83	ZY-1500	10
ZP1	5	ZSD-1-12	85	ZYX-1A	726

ZZ30-1C	388	ϕ 2 I B	334
---------	-----	--------------	-----

标准件对照表

STANDARD PARTS COMPARISON TABLE

原用标准号 Original standard No.	应转换的标准号 New standard No.	对照依据 Comparision basis	原用标准号 Original standard No.	应转换的标准号 New standard No.	对照依据 Comparision basis	
HB1-126Gd ₁ ×L	HB1-152Gd ₁ ×L	BJ1102-8801	HB1-609-ddc ₄ ×L	HB1-609-df9×L	BJ1102-8801	
HB1-126Gd ₁ ×L×C	HB1-152Gd ₁ ×L×C		HB1-609-djf×L	HB1-609-dr6×L		
HB1-126-d ₁ ×L	HB1-152-d ₁ ×L		HB1-610-dd ₆ ×L	HB1-610-dh11×L		
HB1-126-d ₁ ×L×C	HB1-152-d ₁ ×L×C		HB1-610-ddc ₄ ×L	HB1-610-df9×L		
HB1-126Fd ₁ ×L	HB1-152Fd ₁ ×L		HB1-610+djf×L	HB1-610-dr6×L		
HB1-126Fd ₁ ×L×C	HB1-152Fd ₁ ×L×C		HB1-611LHd	HB1-611-d		
HB1-126LAd ₁ ×L	HB1-152LAd ₁ ×L					
HB1-126LAd ₁ ×L×C	HB1-152LAd ₁ ×L×C					
HB1-126TAd ₁ ×L	HB1-152TAd ₁ ×L					
HB1-126TAd ₁ ×L×C	HB1-152TAd ₁ ×L×C					
HB1-202G-d×L	HB1-221G-d×L			HB1-701Gdje×L		HB1-701Gdr6×L
HB1-202d×L	HB1-221d×L			HB1-701dje×L		HB1-701-dr6×L
HB1-202F-d×L	HB1-221F-d×L			HB1-701HCdje×L		HB1-701HCdr6×L
HB1-2021A-d×L	HB1-2211A-d×L			HB1-701GFdje×L		HB1-701-GFdr6×L
HB1-202TA-d×L	HB1-221TA-d×L			HB1-701Gdjb ₃ ×L		HB1-701Gdu8×L
2HB1-504J d ₀	2HB1-504- d ₀			HB1-701-djb ₃ ×L		HB1-701du8×L
HB1-603LE d ₀ ×L	HB1-603- d ₀ ×L			HB1-701HCdjb ₃ ×L		HB1-701HCdu8×L
HB1-606FAD	HB1-606-D			HB1-701GFdjb ₃ ×L		HB1-701GFdu8×L
HB1-609-dd ₆ ×L	HB1-609-dh11×L			HB1-701Gdga×L		HB1-701Gdn6×L

原用标准号 Original standard No.	应转换的标准号 New standard No.	对照依据 Comparision basis	原用标准号 Original standard No.	应转换的标准号 New standard No.	对照依据 Comparision basis
HB1-701-dga×L	HB1-701-dn6×L	BJ1102-8801	1HB1-808-5	1HB1-808-M5	BJ1102-8801
HB1-701HCdga×L	HB1-701HCdn6×L		1HB1-808-6	1HB1-808-M6	
HB1-701GFdga×L	HB1-701GFdn6×L		1HB1-808-8	1HB1-808-M3	
HB1-701Gdd×L	HB1-701Gdh6×L		1HB1-818FA4	1HB1-818FA-M4	
HB1-701-dd×L	HB1-701-dh6×L		1HB1-818FA5	1HB1-818FA-M5	
HB1-701HCdd×L	HB1-701HCdh6×L		1HB1-818FA6	1HB1-818FA-M6	
HB1-701GFdd×L	HB1-701GFdh6×L		1HB1-818GD4	1HB1-818GD-M4	
1HB1-704G 序号×L	1HB1-704GD×L		1HB1-818GD5	1HB1-818GD-M5	
1HB1-704-序号×L	1HB1-704-D×L		1HB1-818GD6	1HB1-818GD-M6	
3HB1-704GD 序号	3HB1-704-序号		3HB1-818-4	3HB1-818M4	
HB1-705GE 序号	HB1-705-序号		3HB1-818-5	3HB1-818M5	
HB1-706DdC4×L	HB1-706-Df9×L		3HB1-818-6	2HB1-818M6	
1HB1-706G 序号×L	1HB1-706GD×L		HB2-3 左 δ ×H	HB2-3 左- δ ×H	
1HB1-706-序号×L	1HB1-706-D×L		HB2-51-序号	HB2-51LL-序号	
2HB1-706-DdC4×L	2HB1-706-Df9×L		HB2-51F 序号	HB2-51FD-序号	
3HB1-706HE 序号	3HB1-706-序号		HB2-52-序号	HB2-52LL-序号	
1HB1-805d	1HB1-805-d		HB2-52F 序号	HB2-52FD-序号	
1HB1-808-4	1HDI-808-M4		HB3-10-dGb×L×h	HB3-10HFdM7×L×h	

原用标准号 Original standard No.	应转换的标准号 New standard No.	对照依据 Comparison basis	原用标准号 Original standard No.	应转换的标准号 New standard No.	对照依据 Comparison basis
HB3-10-dD×L×h	HB3-10HFdH7×L×h	BJ1102-8801	HB3-13-dD4×D×L	HB3-13HFdH9×D×L	BJ1102-8801
HB3-10-dD4×L×h	HB3-10HFdH9×L×h		HB3-13FdGb×D×L	HB3-13FdM7×D×L	
HB3-10FdGb×L×h	HB3-1QFdM7×L×h		HB3-13FdD×D×L	HB3-13FdH7×D×L	
HB3-10FdD×L×h	HB3-10FdH7×L×h		HB3-13FdD4×D×L	HB3-13FdH9×D×L	
HB3-10FdD4×L×h	HB3-10FdH9×L×h		HB3-13TAdGb×D×L	HB3-13TAdM7×D×L	
HB3-10TAdGb×L×h	HB3-10TAdM7×L×h		HB3-13TAdD×D×L	HB3-13TAdH7×D×L	
HB3-10TAdD×L×h	HB3-10TAdH7×L×h		HB3-13TAdD4×D×L	HB3-13TAdH9×D×L	
HB3-10TAdD4×L×h	HB3-10TAdH9×L×h		HB3-13TEdGb×D×L	HB3-13TEdM7×D×L	
HB3-10TEdGb×L×h	HB3-10TEdM7×L×h		HB3-13TEdD×D×L	HB3-13TEdH7×D×L	
HB3-10TEdD×L×h	HB3-10TEdH7×L×h		HB3-13TEdD4×D×L	HB3-13TEdH9×D×L	
HB3-10TEdD4×L×h	HB3-10TEdH9×L×h		HB3-15GD×B	HB3-15GDD×B	
HB3-11Gd×D×L	HB3-11GDd×D×L		HB3-15FD×B	HB3-15FDD×B	
HB3-11Gd×D×LB	HB3-11GDd×D×LBB		HB3-15-D×B	HB3-15LBD×B	
HB3-11-d×D×L	HB3-11HFd×D×L		HB3-16GD	HB3-16GDD	
HB3-11-d×D×LB	HB3-11HFd×D×LBB		HB3-16-D	HB3-16LBD	
HB3-12-d×D×L	HB3-12HFd×D×L		HB3-17GD	HB3-17GDD	
HB3-13-dGb×D×L	HB3-13HFdM7×D×L		HB3-17-D	HB3-17LBD	
HB3-13-dD×D×L	HB3-13HFdH7×D×L		HB3-18GD	HB3-18GDD	

原用标准号 Original standard No.	应转换的标准号 New standard No.	对照依据 Comparision basis
HB3-18-D	HB3-18LBD	BJ1102-8801
HB3-19GD	HB3-19GDD	
HB3-19-D	HB3-19LBD	
HB3-22-d×BB	HB3-22-d×BBB	
HB3-25GD	HB3-25GDD	
HB3-25GDB	HB3-25GDDB	
HB3-25-D	HBS-25LBD	
HB3-25-DB	HB3-25LBDB	
1HB3-25GD	1HB3-25GDD	
1HB3-25-D	1HB3-25LBDYZ	
HB3-26GD	HB3-26GDD	
HB3-26GDB	HB3-26GDDB	
HB3-26-D	HB3-26LBD	
HB3-26-DB	HB3-26LBDB	
1HB3-26GD	1HB3-26GDD	
1HB3-26-D	1HB3-26LBDYZ	
HB3-27GD	HB3-27GD-D	
HB3-27GDB	HB3-27GD-DB	

原用标准号 Original standard No.	应转换的标准号 New standard No.	对照依据 Comparision basis
HB3-27-D	HB3-27LB-D	BJ1102-8801
HB3-27-DB	HB3-27LB-DB	
1HB3-27GD	1HB3-27GDD	
1HB3-27-D	1HB3-27LBDYZ	
6HB3-30	6HB3-30-M6	
HB3-44AB×L ₂ ×L ₃	HB3-44AB×L ₁ ×L ₂	
HB3-44BB×L ₂ ×L ₃	HB3-44BB×L ₁ ×L ₂	
1HB3-44-B×L ₂	1HB3-44-B×L ₁	
2HB3-44-B×L ₃	2HB3-44-B×L ₂	
HB4-4G d ₀ Cd	HB4-4G d ₀ CdD	
HB4-4F d ₀	HB4-4FA d ₀	
HB4-5G d ₀ Cd	HB4-5G d ₀ CdD	
HB4-5F d ₀	HB4-5FA d ₀	
HB4-7G d ₀ Cd	HB4-7G d ₀ CdD	
HB4-7F d ₀	HB4-7FA d ₀	
HB4-8G d ₀ Cd	HB4-8G d ₀ CdD	
HB4-8F d ₀	HB4-8FA d ₀	
HB4-10G d ₀ Cd	HB4-10G d ₀ CdD	

原用标准号 Original standard No.	应转换的标准号 New standard No.	对照依据 Comparision basis	原用标准号 Original standard No.	应转换的标准号 New standard No.	对照依据 Comparision basis
HB4-10Fd ₀	HB4-10FAd ₀	BJ1102-8801	HB4-20Fd ₀	HB4-20FA d ₀	BJ1102-8801
HB4-11Gd ₀ Cd	HB4-11Gd ₀ CdD		HB4-21Gd ₀ Cd	HB4-21G d ₀ CdD	
HB4-11Fd ₀	HB4-11FAd ₀		HB4-21Fd ₀	HB4-21FA d ₀	
HB4-13Gd ₀ Cd	HB4-13Gd ₀ CdD		HB4-22Gd ₀ Cd	HB4-22G d ₀ CdD	
HB4-13Fd ₀	HB4-13FAd ₀		HB4-22F d ₀	HB4-22FA d ₀	
HB4-14G d ₀ Cd	HB4-14G d ₀ CdD		HB4-23G d ₀ Cd	HB4-23G d ₀ CdD	
11B4-14F d ₀	HB4-14FA d ₀		HB4-23F d ₀	HB4-23FA d ₀	
HB4-15G d ₀ Cd	HB4-15G d ₀ CdD		HB4-26G d ₀ Cd	HB4-26G d ₀ CdD	
HB4-15F d ₀	HB4-15FA d ₀		HB4-26F d ₀	HB4-26FA d ₀	
HD4-16G d ₀ ×L ₁ Cd	HB4-16G d ₀ ×L ₁ CdD		HB4-27G d ₀ ×d ₀₁ Cd	HB4-27G d ₀ ×d ₀₁ CdD	
HB4-16Fd ₀ ×L ₁	HB4-16FA d ₀ ×L ₁		HB4-27F d ₀ ×d ₀₁	HB4-27FA d ₀ ×d ₀₁	
HB4-17Gd ₀ Cd	HB4-17Gd ₀ CdD		HB4-28G d ₀ ×d ₀₁ Cd	HB4-28G d ₀ ×d ₀₁ CdD	
HB4-17Fd ₀	HB4-17Fa d ₀		HB4-28F d ₀ ×d ₀₁	HB4-28FA d ₀ ×d ₀₁	
HB4-18Gd ₀ ×d ₀₁ Cd	HB4-18G d ₀ ×d ₀₁ CdD		HB4-29G d ₀ Cd	HB4-29G d ₀ CdD	
HB4-18Fd ₀ ×d ₀₁	HB4-18FA d ₀ ×d ₀₁		HB4-29F d ₀	HB4-29FA d ₀	
HB4-19Gd ₀ Cd	HB4-19Gd ₀ CdD		HB4-46G-dCd	HB4-46G-dCdD	
HB4-19Fd ₀	HB4-19FAd ₀		HB4-47G-dCd	HB4-47G-dCdD	
HB4-20Gd ₀ Cd	HB4-20Gd ₀ CdD		HB4-53-67	HB4-53-83	

原用标准号 Original standard No.	应转换的标准号 New standard No.	对照依据 Comparision basis	原用标准号 Original standard No.	应转换的标准号 New standard No.	对照依据 Comparision basis
HB4-56/57-材料代号-密封 圈号 H(气)	HB4-56/57-材料代号-密 封圈号 H	BJ1102-8801	HB5-4-4C7×7-2.52	HB5-4-4C7×7-2.50	BJ1102-8801
HB4-68-d	HB4-68d		HB5-4-7×19-3	HB5-4-7×19-3.00	
HB5-2-7×7-1.8×l ₁ ×d ₁	HB5-2-7×7-1.8b×l ₁ ×d ₁		HB5-4-7×7-3.06	HB5-4-7×7-3.05	
HB5-2-7×7-2.16×l ₁ ×d ₁	HB5-2-7×7-2.15×l ₁ ×d ₁		HB5-4-7×7-3.6	HB5-4-7×7-3.60	
HB5-2-7×7-2.52×l ₁ ×d ₁	HB5-2-7×7-2.50×l ₁ ×d ₁		HB5-4-7×19-3.6	HB5-4-7×19-3.60	
HB5-3-7×7-1.8	HB5-3-7×7-1.80		HB5-4-7×19-4.2	HB5-4-7×19-4.20	
HB5-3-7×7-2.16	HB5-3-7×7-2.15		HB5-4-7×7-4.5	HB5-4-7×7-4.50	
HB5-3-7×7-2.52	HB5-3-7×7-2.50		HB5-4-7×19-5.1	HB5-4-7×19-5.10	
HB5-3-7×7-3.06	HB5-3-7×7-3.05		HB5-4-7×19-6	HB5-4-7×19-6.00	
HB5-3-7×7-3.6	HB5-3-7×7-3.60		HB5-4-7×19-7.5	HB5-4-7×19-7.50	
HB5-3-7×19-3.0	HB5-3-7×19-3.00		HB5-8-d	HB5-8-d	
HB5-3-7×19-3.6	HB5-3-7×19-3.60		HB5-8-1.5	HB5-8-1.50	
HB5-4-4A7×7-d	HB5-4-4A7×7-d		HB5-8-1.8	HB5-8-1.80	
HB5-4-4B7×7-d	HB5-4-4B7×7-d		HB5-8-2.16	HB5-8-2.15	
HB5-4-4C7×7-d	HB5-4-4C7×7-d		HB5-8-2.52	HB5-8-2.50	
HB5-4-4C7×7-1.8	HB5-4-4C7×7-1.80	HB5-8-3.06	HB5-8-3.05		
HB5-4-4C7×7-2.16	HB5-4-4C7×7-2.15	HB5-8-3.6	HB5-8-3.60		
		HB5-8-4.2	HB5-8-4.20		

原用标准号 Original standard No.	应转换的标准号 New standard No.	对照依据 Comparsion basis	原用标准号 Original standard No.	应转换的标准号 New standard No.	对照依据 Comparsion basis
HB5-9-d	HB5-9-d	BJ1102-8801	1HB5-9-7.5	1HB5-9-750	BJ1102-8801
HB5-9-1.8	HB5-9-1.80		HB5-10-d	HB5-10-d	
HB5-9-2.16	HB5-9-2.15		HB5-10-I.6	HB5-10-1.60	
HB5-9-2.52	HB5-9-2.50		HB5-10-2	HB5-10-2.00	
HB5-9-3.06	HB5-9-3.05		HB5-10-2.5	HB5-10-2.50	
HB5-9-3.6	HB5-9-3.60		HB5-10-3	HB5-10-3.00	
HB5-9-4.2	HB5-9-4.20		HB5-10-3.6	HB5-10-3.60	
HB5-9-5.1	HB5-9-5.10		1HB5-10-d	1HB5-10-d	
HB5-9-6	HB5-9-6.00		1HB5-10-1.6	1HB5-10-1.60	
HB5-9-7.5	HB5-9-7.50		1HB5-10-2	1HB5-10-2.00	
1HB5-9-d	1HB5-9-d		1HB5-10-2.5	1HB5-10-2.50	
1HB5-9-1.8	1HB5-9-1.80		1HB5-10-3	1HB5-10-3.00	
1HB5-9-2.16	1HB5-9-2.15		1HB5-10-3.6	1HB5-10-3.60	
1HB5-9-2.52	1HB5-9-2.50		HB5-12-序号×d×L	HB5-12-序号×d×L	
1HB5-9-3.06	1HB5-9-305		HB5-12-序号×1.8×L	HB5-12-序号×1.80×L	
1HB5-9-3.6	1HB5-9-3.60		HB5-12-序号×2.16×L	HB5-12-序号×2.15×L	
1HB5-9-4.2	1HB5-9-420	HB5-12-序号×2.52×L	HB5-12-序号×2.50×L		
1HB5-9-5.1	1HB5-9-5.10	HB5-12-序号×3×L	HB5-12-序号×3.00×L		
1HB5-9-6	1HB5-9-6.00				

原用标准号 Original standard No.	应转换的标准号 New standard No.	对照依据 Comparsion basis	原用标准号 Original standard No.	应转换的标准号 New standard No.	对照依据 Comparsion basis
HB5-12-序号×3.6×L	HB5-12-序号×3.60×L	BJ1102-8801	HB5-14-2.16	HB5-14-2.15	BJ1102-8801
HB5-12-序号×4.2×L	HB5-12-序号×4.20×L		HB5-14-2.52	HB5-14-2.50	
HB5-12-序号×5.1×L	HB5-12-序号×5.10×L		HB5-14-3	HB5-14-3.00	
HB5-12-序号×6×L	HB5-12-序号×6.00×L		HB5-14-3.6	HB5-14-3.60	
HB5-12-序号×7.5×L	HB5-12-序号×7.50×L		HB5-14-42	HB5-14-4.20	
HB5-13-d	HB5-13-d		HB5-14-5.1	HB5-14-5.10	
HB5-13-1.8	HB5-13-1.80		HB5-14-6	HB5-14-6.00	
HB5-13-2.16	HB5-13-2.15		HB5-14-7.5	HB5-14-7.50	
HB5-13-2.52	HB5-13-2.50		HB5-15-Ad	HB5-15-Ad	
HB5-13-3	HB5-13-3.00		HB5-15-Bd	HB5-15-Bd	
HB5-13-3.6	HB5-13-3.60		HB5-15-左 Ad	HB5-15-左 Ad	
HB5-13-4.2	HB5-13-4.20		HB5-15-左 Bd	HB5-15-左 Bd	
HB5-13-5.1	HB5-13-5.10		HB5-15-1.8	HB5-15-1.80	
HB5-13-6	HB5-13-6.00		HB5-15-2.16	HB5-15-2.15	
HB5-13-7.5	HB5-13-7.50		HB5-15-2.52	HB5-15-2.50	
HB5-14-d	HB5-14-d	HB5-15-3	HB5-15-3.00		
11B5-14-1.8	HB5-14-1.80	HB5-15-3.6	HB5-15-3.60		
		HB5-15-4.2	HB5-15-4.20		

原用标准号 Original standard No.	应转换的标准号 New standard No.	对照依据 Comparsion basis	原用标准号 Original standard No.	应转换的标准号 New standard No.	对照依据 Comparsion basis
HB5-15-5.1	HB5-15-5.10	BJ1102-8801	1HB5-17-4.2	1HB5-17-4.20	BJ1102-8801
HB5-15-6	HB5-15-6.00		1HB5-17-4.5	1HB5-17-4.50	
HB5-15-7.5	HD5-15-7.50		1HB5-17-5.1	1HB5-17-5.10	
HB5-17-1.8	HB5-17-1.80		1HB5-17-6	1HB5-17-6.00	
HB5-17-2.16	HB5-17-2.15		1HB5-17-7.5	1HB5-17-7.50	
HB5-17-2.52	HB5-17-2.50		HB5-18-2.16	HB5-18-2.15	
HB5-17-3	HB5-17-3.00		HB5-18-2.52	HB5-18-2.50	
HB5-17-3.6	HB5-17-3.60		HB5-18-3	HB5-18-3.00	
HB5-17-4.2	HB5-17-4.20		HB5-18-3.6	HB5-18-3.60	
HB5-17-4.5	HB5-17-4.50		HB5-18-4.2	HB5-18-4.20	
HB5-17-5.1	HB5-17-5.10		HBS-18-4.5	HB5-18-4.50	
HB5-17-6	HB5-17-6.00		HB5-18-5.1	HB5-18-5.10	
HB5-17-7.5	HB5-17-7.50		HB5-18-6	HBS-18-6.00	
1HB5-17-1.8	1HB5-17-1.80		HB5-18-75	HB5-18-7.50	
1HB5-17-2.16	1HB5-17-2.15		1HB5-18-2.16	1HB5-18-2.15	
1HB5-17-2.52	1HB5-17-2.50	1HB5-18-2.52	1HB5-18-2.50		
1HB5-17-3	1HB5-17-3.00	1HB5-18-3	1HB5-18-3.00		
1HB5-17-3.6	1HB5-17-3.60	1HB5-18-3.6	1HB5-18-3.60		

原用标准号 Original standard No.	应转换的标准号 New standard No.	对照依据 Comparsion basis
1HB5-18-4.2	1HB5-18-4.20	BJ1102-8801
1HB5-18-4.5	1HB5-18-4.50	
1HB5-18-5.1	1HB5-18-5.10	
1HB5-18-6	1HB5-18-6.00	
1HB5-18-7.5	1HB5-18-7.50	
HB5-36-d	HB5-36HFd	
HB5-36 左 d	HB5-36HF 左 d	
HB5-37-d	HB5-37HFd	
HB5-37-左 d	HB5-37HF 左 d	
HB5-38-d×d ₂	HB5-38HFd×d ₂	
HB5-40LA 左 d×d ₂	HB5-40LA 左 d×d ₂	
HB5-40-d×d ₂	HB5-40HFd×d ₂	
HB5-40 左 d×d ₂	HB5-40HF 左 d×d ₂	
HB6-6-L	HB6-6-L 1HB6-6	
HB6-21-型号 / 序号	HB6-21GD-型号 / 序号	
1HB6-21-序号	1HB6-21GD 序号	
HB6-22-序号	2HB6-21GD 序号	

原用标准号 Original standard No.	应转换的标准号 New standard No.	对照依据 Comparsion basis
HB6--22TB 序号	2HB6-21TB 序号	BJ1102-8801
HB6-22LA 序号	2HB6-21LA 序号	
	HB6-28-序号	
HB6-28-序号	HB6-28B-序号	
HB6-37-d×L	HB6-37-d×L HB6-37(B501)-d×L	
1HB6-38-序号 Zn	1HB6-38-序号 ZnD	
HB6-39-1×L	HB6-74TD-2×L	BJ1102-8904
HB6-39-2×L	HB6-74TD-3×L	
HB6-39-3×L	HB6-74TD-4×L	
HB6-39-4×L	HB6-74TD-8×L	
HB6-39-5×L	HB6-74TD-9×L	
HB6-39-6×L	HB6-74TD-10×L	
HB6-39-7×L	HB6-74TD-13×L	
HB6-39-8×L	HB6-74TD-14×L	
HB6-39-9×L	HB6-74TD-15×L	
HB6-39-10×L	HB6-74TD-16×L	
HB6-39-11×L	HB6-74TD-17×L	

原用标准号 Original standard No.	应转换的标准号 New standard No.	对照依据 Comparision basis	原用标准号 Original standard No.	应转换的标准号 New standard No.	对照依据 Comparision basis
HB6-39-12×L	HB6-74TD-2×LCdD	BJ1102-8904	HB6-39-30×L	HB674TD-14×LZnD	BJ1102-8904
HB6-39-13×L	HB6-74TD-3×LCdD		HB6-39-31×L	HB6-74TD-15×LZnD	
HB6-39-14×L	HB6-74TD-4×LCdD		HB6-39-32×L	HB6-74TD-16×LZnD	
HB6-39-15×L	HB6-74TD-8×LCdD		HB6-39-33×L	HB6-74TD-17×LZnD	
HB6-39-16×L	HB6-74TD-9×LCdD		HB6-40-1×L×L ₁	HB6-75TD-2×L×L ₁	
HB6-39-17×L	HB6-74TD-10×LCdD		HB6-40-2×L×L ₁	HB6-75TD-3×L×L ₁	
HB6-39-18×L	HB6-74TD-13×LCdD		HB6-40-3×L×L ₁	HB6-75TD-4×L×L ₁	
HB6-39-19×L	HB6-74TD-14×LCdD		HB6-40-4×L×L ₁	HB6-75TD-8×L×L ₁	
HB6-39-20×L	HB6-74TD-15×LCdD		HB6-40-5×L×L ₁	HB6-75TD-9×L×L ₁	
HB6-39-21×L	HB6-74TD-16×LCdD		HB6-40-6×L×L ₁	HB6-75TD-10×L×L ₁	
HB6-39-22×L	HB6-74TD-17×LCdD		HB6-40-7×L×L ₁	HB6-75TD-13×L×L ₁	
HB6-39-23×L	HB6-74TD-2×LZnD		HB6-40-8×L×L ₁	HB6-75TD-14×L×L ₁	
HB6-39-24×L	HB6-74TD-3×LZnD		HB6-40-9×L×L ₁	HB6-75TD-15×L×L ₁	
HB6-39-25×L	HB6-74TD-4×LZnD		HB6-40-10×L×L ₁	HB6-75TD-16×L×L ₁	
HB6-39-26×L	HB6-74TD-8×LZnD		HB6-40~11×L×L ₁	HB6-75TD-17×L×L ₁	
HB6-39-27×L	HB6-74TD-9×LZnD		HB6-40-12×L×L ₁	HB6-75TD-2×L×L ₁ CdD	
HB6-39-28×L	HB6-74TD-10×LZnD		HB6-40-13×L×L ₁	HB6-75TD-3×L×L ₁ CdD	
HB6-39-29×L	HB6-74TD-13×LZnD		HB6-40-14×L×L ₁	HB6-75TD-4×L×L ₁ CdD	

原用标准号 Original standard No.	应转换的标准号 New standard No.	对照依据 Comparision basis	原用标准号 Original standard No.	应转换的标准号 New standard No.	对照依据 Comparision basis
HB6-40-15×L×L ₁	HB6-75TD-8×L×L ₁ CdD	BJ1102-8904	HB6-40-33×L×L ₁	HB6-75TD-17×L×L ₁ ZnD	BJ1102-8904
HB6-40-16×L×L ₁	HB6-75TD-9×L×L ₁ CdD		HB6-74TD 序号×L	HB6-74TD 序号×L	
HB6-40-17×L×L ₁	HB6-75TD-10×L×L ₁ CdD		HB6-74TD 序号×LCdD	HB6-74LI-序号×L	
HB6-40-18×L×L ₁	HB6-75TD-13×L×L ₁ CdD		HB6-74TD 序号×LZnD	1HB6-74TD-序号	
HB6-40-19×L×L ₁	HB6-75TD-14×L×L ₁ CdD		HB6-74LI 序号×L	1HB6-74LI-序号	
HB6-40-20×L×L ₁	HB6-75TD-15×L×L ₁ CdD		HB6-75TD 序号×L×L ₁	HB6-75TD-序号×L×L ₁	BJ1102-8801
HB6-40-21×L×L ₁	HB6-75TD-16×L×L ₁ CdD		HB6-75TD 序号×L×L ₁ CdD	HB6-75LI-序号×L×L ₁	
HB6-40-22×L×L ₁	HB6-75TD-17×L×L ₁ CdD		HB6-75TD 序号×L×L ₁ ZnD	1HB6-74TD-序号	
HB6-40-23×L×L ₁	HB6-75TD-2×L×L ₁ ZnD		HB6-75LI 序号×L×L ₁	1HB6-74LI-序号	
HB6-40-24×L×L ₁	HB6-75TD-3×L×L ₁ ZnD		HB6-91-G 序号	HB6-91 钩-序号	
HB6-40-25×L×L ₁	HB6-75TD-4×L×L ₁ ZnD		HB6-91-G 序号 Ag	HB6-91 钩-序号 Ag	
HB6-40-26×L×L ₁	HB6-75TD-8×L×L ₁ ZnD		HB6-91-左序号	HB6-91 左-序号	
HB6-40-27×L×L ₁	HB5-75TD-9×L×L ₁ ZnD		HB6-91-左序号 Ag	HB6-91 左-序号 Ag	
HB6-40-28×L×L ₁	HB6-75TD-10×L×L ₁ ZnD		HB6-91-右序号	HB6-91 右-序号	
HB6-40-29×L×L ₁	HB6-75TD-13×L×L ₁ ZnD		HB6-91-右序号 Ag	HB6-91 右-序号 Ag	
HB6-40-30×L×L ₁	HB6-75TD-14×L×L ₁ ZnD		HB6-91-序号 W	3HB6-91-序号	
HB6-40-31×L×L ₁	HB6-75TD-15×L×L ₁ ZnD		1HB6-91-G2	1HB6-91 钩-序号	
HB6-40-32×L×L ₁	HB6-75TD-16×L×L ₁ ZnD		1HB6-91-G2Ag	1HB6-91 钩-序号 Ag	

原用标准号 Original standard No.	应转换的标准号 New standard No.	对照依据 Comparision basis	原用标准号 Original standard No.	应转换的标准号 New standard No.	对照依据 Comparision basis
1HB6-91-左序号	1HB6-91 左-序号	BJ1102-8801	HMdGB51 • HPb59-1	HB6253Md	BJ1102-9303
1HB6-91-左序号 Ag	1HB6-91 左-序号 Ag		HMdGB52 • 45	HB6255Md	
1HB6-91-右序号	1HB6-91 右-序号		HMdGB52	HB6256Md	
1HB6-91-右序号 Ag	1HB6-91 右-序号 Ag		HMdGB52 • LY11-CZ	HB6262Md	
HB6-92-G 序号	HB6-92 钩-序号		HMdGB52 • HPb59-1	HB6263Md	
HB6-92-G 序号 Ag	HB6-92 钩-序号 Ag		HMdGB53 • 45	HB6265Md	
HB6-92-左序号	HB6-92 左-序号		HMdGB53	HB6266Md	
HB6-92-左序号 Ag	HB6-92 左-序号 Ag		HMdGB53 • HPb59-1	HB6273Md	
HB6-92-右序号	HB6-92 右-序号		HMdGB54 • 45	HB6275Md	
HB6-92-右序号 Ag	HB6-92 右-序号 Ag		HMdGB54	HB6276Md	
1HB6-92-G 序号	1HB6-92 钩-序号		HMdGB54 • LY11-CZ	HB6282Md	
1HB6-92-G 序号 Ag	1HB6-92 钩-序号 Ag		HMdGB54 • HPb59-1	HB6283Md	
1HB6-92-左序号	1HB6-92 左-序号		HMdGB62 • 25	GB62Md	
1HB6-92-左序号 Ag	1HB6-92 左-序号 Ag		Md×LGB71 • 45	GB71Md×L • 22H • Zn • D	
1HB6-92-右序号	1HB6-92 右-序号		Md×1GB73 • 45	GB73Md×L • 22H • Zn • D	
1HB6-92-右序号 Ag	1HB6-92 右-序号 Ag		d ₀ ×LGB91	GB91-d×L • Fe • H • Y	
HMdGB51 • 45	HB6223Md	d ₀ ×LGB91 • 1Cr18Ni9Ti	GB91-d×L • 1Cr18Ni9Ti		
HMdGB51	HB6224Md	d×LGB99.A3	GB99-d×L • Zn • D		

原用标准号 Original standard No.	应转换的标准号 New standard No.	对照依据 Comparision basis	原用标准号 Original standard No.	应转换的标准号 New standard No.	对照依据 Comparision basis
d×LGB100.A3	GB100-d×L · Zn · D	BJ1102-9303	Hd×LGB868 · LF10	HB6299 · d×L	BJ1102-9303
d×LGB117.45	GB117Ad×L		Hd×LGB868 · LF21	HB6300 · d×L	
d ₀ GB859	GB859-规格		Hd×LGB868 · MLC15	HB6301 · d×L	
d ₀ GB861	GB861.1-规格		Hd×LGB868 · ML20MnA	HB6302 · d×L	
d ₀ GB862	GB862.1-规格		Hd×1GB868 · 1Cr18Ni9Ti	HB6203 · d×L	
Hd×LGB867 · L4	HB6229 · d×L		Hd×LGB869 · L4	HB6304 · d×L	
Hd×LGB867 · LY1	HB6230 · d×L		Hd×LGB869 · LY1	HB6305 · d×L	
Hd×LGB867 · 1Y10	HB6231 · d×L		Hd×1GB869 · LY10	HB6306 · d×L	
Hd×LGB867 · LF10	HB6232 · d×L		Hd×LGB869 · LF10	HB6307 · d×L	
Hd×LGB867 · LF21	HB6233 · d×L		Hd×LGB869 · LF21	HB6308 · d×L	
Hd×LGB867 · MLC15	HB6234 · d×L		Hd×1GB869 · MLC15	HB6309 · d×L	
Hd×LGB867 · ML20MnA	HB6235 · d×L		Hd×LGB869 · ML20MnA	HB6310 · d×L	
Hd×LGB867 · 1Cr18Ni9Ti	HB6236 · d×L		Hd×LGB869 · 1Cr18Ni9Ti	HB6311 · d×L	
Hd×LGB867 · H62	HB6237 · d×L		Hd×1GB869 · H62	HB6312 · d×L	
Hd×LGB867 · H62 防磁	HB6238 · d×L		Hd×LGB869 · H62 防磁	HB6313 · d×L	
Hd×LGB867 · T3	HB6239 · d×L		Hd×1GB869 · T3	HB6314 · d×L	
Hd×1GB868 · LY1	HB6297 · d×L		d×LGB876	GB876-d×L · A3 · Zn · D	
Hd×LGB868 · LY10	HB6298 · d×L		d×LGB876 · H62	GB876-d×L	

原用标准号 Original standard No.	应转换的标准号 New standard No.	对照依据 Comparision basis	原用标准号 Original standard No.	应转换的标准号 New standard No.	对照依据 Comparision basis
d ₀ GB893	GB893.1- d ₀	BJ1102-9303	Hd×LGB954 • MLC15	HB6318 • d×L	BJ1102-9303
d ₀ GB894	CB894.1- d ₀		Hd×LGB954 • 1Cr18Ni9Ti	HB6319 • d×L	
dGB896 • 65Mn	GB896-d		d ₀ GB956	GB956.1-规格	
MdGB929	GB929Md		d ₀ ×bGB961	GB961- d ₀ ×b	
MdGB929 • Cr17Ni2	GB929Md • Cr17Ni2		d ₀ ×bGB962	GB962- d ₀ ×b	
MdGB930	GB930Md		d ₀ ×bGB963	GB963- d ₀ ×b	
MdGB930 • Cr17Ni2	GB930Md • Cr17Ni2		Hd×LGB975 • 18A	HB6320 • d×L	
MdGB931	GB931Md		Hd×LGB975 • H62	HB6321 • d×L	
MdGB931 • Cr17Ni2	GB931Md • Cr17Ni2		Hd×LGB975 • T3	HB6322 • d×L	
Md×l×LGB937	GB937Md×l×L		HMdGB1007 • 45	HB6285Md	
MdGB938	GB938Md		HMdGB1007	HB6286Md	
dGB939 • 08F	GB939-d		HMdGB1007 • Cr17Ni2	HB6288Md	
dGB939 • LF21	GB939-d • LF21		HMdGB1007 • 1Cr18Ni9Ti	HB6290Md	
dGB940 • 08F	GB940-d		HMdGB1007 • LY11-CZ	HB6291Md	
dGB940 • LF21	GB940-d • LF21		HMdGB1007 • HPb59-1	HB6292Md	
Hd×LGB954 • LY1	HB6315 • d×L		Hd×LGB1011 • LY1	HB6323 • d×L	
Hd×LGB954 • LY10	HB6316 • d×L		Hd×LGB1011 • LY10	HB6324 • d×L	
Hd×LGB954 • LF10	HB6317 • d×L		Hd×LGB1011 • LF10	HB6325 • d×L	
			Hd×LGB1011 • LF21	HB6326 • d×L	
			Hd×LGB1011 • MLC15	HB6327 • d×L	
			Hd×LGB1011 • 1Cr18Ni9Ti	HB6328 • d×L	
			Hd×LGB1012 • LY10	HB6329 • d×L	
			Hd×LGB1012 • MLC15	HB6330 • d×L	
			Hd×LGB1012 • 1Cr18Ni9Ti	HB6331 • d×L	

原用标准号 Original standard No.	应转换的标准号 New standard No.	对照依据 Comparsion basis	原用标准号 Original standard No.	应转换的标准号 New standard No.	对照依据 Comparsion basis
Hd×LGB1016 · 25	HB6350 · d×L	BJ1102-9303			
d×LGB1021 · 20	HB6240 · d×L				
d×LGB1021 · 1Cr18Ni9Ti	HB6241 · d×L				
d×LGB1022 · 20	HB6242 · d×L				
d×LGB1022 · 1Cr18Ni9Ti	HB6243 · d×L				
A d ₀ GB1023 · 20	HB6244 · d ₀				
A d ₀ GB1023 · 1Cr18Ni9Ti	HB6245 · d ₀				
d ₀ GB1024 · 20	HB6246 · d ₀				
d ₀ GB1024 · 1Cr18Ni9Ti	HB6351 · d ₀				
A d ₀ GB1025 · 20	HB6352 · d ₀ ×L				
A d ₀ GB1025 · 1Cr18Ni9Ti	HB6353 · d ₀ ×L				
A α d ₀ ×LGB1027 · 20	HB6356 · d ₀ ×L				
A α d ₀ ×LGB1027 · 1Cr18Ni9Ti	HB6357 · d ₀ ×L				
MdGB1337 · 45	GB1337Md				
MdGB1337	GB1337Md				
MdGB1338 · 45	GB1338Md				
MdGB1338	GB1338Md				