



Somos una Agencia Inmobiliaria Joven con Asesores Expertos en el Ramo, llevando de manera integral y profesional nuestros servicios, caracterizada por el buen trato y la efectividad en la promoción de Bienes Inmuebles.

Nuestro trato siempre amable y transparente, logra la confianza en nuestra labor y servicio.

VRN Agencia Inmobiliaria

☎ 521 477 9277309

✉ vrdn.inmobiliaria@gmail.com

AGENTE A CARGO



VHO6283058 | Casa

Casa Renta 3 Recámaras Terreno excedente en Esquina dentro de Privada Portón del Valle Zona Norte León Gto

Guanajuato | León | Fraccionamiento Porton del valle

RENTA MXN 15,000



INFORMACIÓN BÁSICA

Recámaras: **3**

Alberca: **No**

Baños: **2**

Medio baño: **1**

Estacionamientos: **2**

Vestidor: **No**

SUPERFICIES Y MEDIDAS

Superficie: - m²

Frente: **6.50 m**

Fondo: - m

ESPACIOS

Cocina

Terraza

Toilette

ADICIONALES

Seguridad

Ubicación tranquila

Seguridad Diurna

Cancha de Fútbol

Apto mascotas

Luminoso

Seguridad Portería

Apto profesional

Seguridad 24Hs

Zonas Verdes

DESCRIPCIÓN

Casa en Renta con Terreno excedente, Casa en esquina, dentro de Privada en Portón del Valle en la Zona Norte de León, Gto. y consta de:

PLANTA BAJA:

* Cochera para 2 Autos

* Terreno excedente amplio

* Bodega de guardado

* Medio Baño

* Área de Sala-Comedor

* Recibidor

* Cocina Integral con horno, estufa y campana

* Área de Lavado o servicio

PLANTA ALTA:

* 3 Recámaras con clóset cada una, la principal con Baño propio y balcón

* Baño completo con cancel para las otras 2 Recámaras

* Terraza amplia

Además la casa cuenta con Calentador Solar, mosquiteros en las ventanas y puertas, se quedan persianas y lámparas y cámaras de seguridad.

La casa esta dentro de privada con vigilancia las 24 hrs, cuenta con áreas verdes, cancha de Fútbol y Pista de bicicross pequeña.

FOTOS

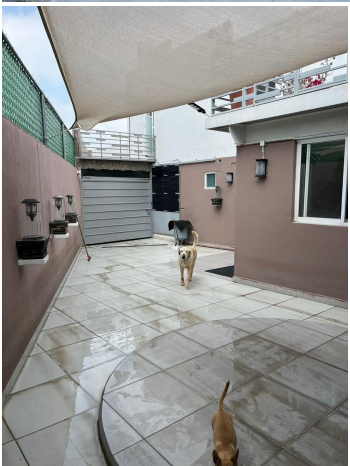

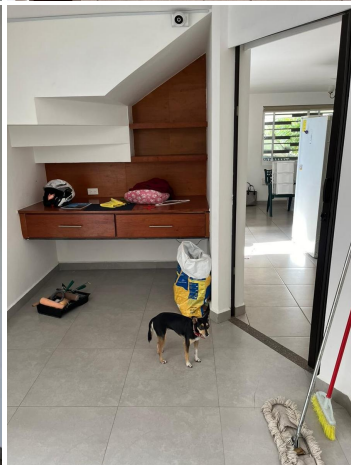



UBICACIÓN



Nota importante: toda la información y medidas provistas son aproximadas y deberán ratificarse con la documentación pertinente y no compromete contractualmente a nuestra empresa. Los gastos expresados refieren a la última información recabada y deberán confirmarse. Fotografías no vinculantes ni contractuales.