

SINCE 2020

# Neighbor Teeth

DENTAL CLINIC

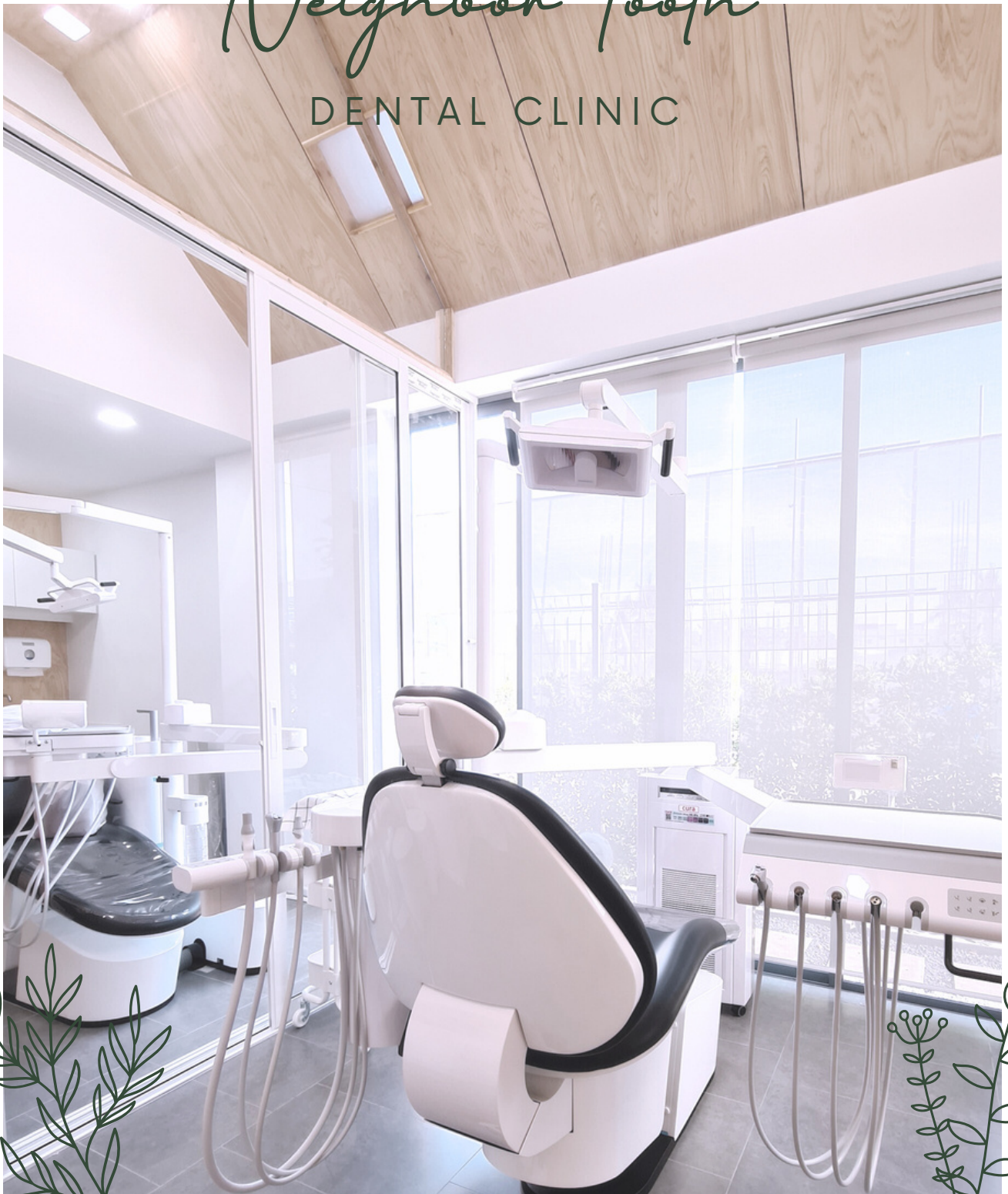

YOUR SMILE IS OUR PRIORITY.

# Clinic TALK



เราต้องการให้ 'เนเบอร์ทูด' เป็นคลินิกทันตกรรมสำหรับทุกคนที่เปรียบเสมือนเพื่อนหรือคนในครอบครัวของเรา ให้บริการทันตกรรมที่ได้มาตรฐาน สะอาด ปลอดภัย ในบรรยากาศที่ผ่อนคลายและอบอุ่น พร้อมด้วยทีมทันตแพทย์ผู้มีประสบการณ์ รวมถึงการบริการที่เต็มเปี่ยมไปด้วยความใส่ใจ เพื่อดูแลฟันและรอยยิ้มของทุกคนให้มีสุขภาพที่ดี

---

กฤษฎา จำนงค์ (หมอแปง)  
CLINIC OWNER



# บริการของเรา

*Our Services*

— 04

## DENTAL CARE

บริการตรวจให้คำแนะนำ วางแผนการรักษา ดูแลสุขภาพ เหงือกและฟันให้แข็งแรง

— 12

## BRACES & ALINER

บริการทันตกรรมจัดฟันหลากหลายรูปแบบ ทั้งเครื่องมือ โลหะติดแน่น เครื่องมือจัดฟันใส และการจัดฟันในเด็ก

— 18

## ESTHETIC

บริการทันตกรรมเพื่อความสวยงาม เสริมสร้างความมั่นใจ ในรอยยิ้มในแบบที่คุณต้องการ

— 22

## MISSING TEETH REPLACEMENT

เติมเต็มช่องว่างจากการสูญเสียฟันไป ด้วยฟันเทียมหลากหลายรูปแบบ ให้คุณกลับมายิ้มและเคี้ยวอาหารได้อย่างมีความสุข

# Dental Care



*Your Smile is  
Our Priority.*



# Dental Cleaning



**การขูดหินปูน** เป็นการรักษาทางทันตกรรมที่สำคัญมากสำหรับการดูแลสุขภาพช่องปากให้ดีอยู่เสมอ เพราะว่า:

1. ป้องกันโรคเหงือก เนื่องจากคราบหินปูนเป็นสาเหตุหลักของอาการเหงือกอักเสบซึ่งอาจทำให้สูญเสียฟัน
2. เตรียมความพร้อมก่อนการรักษาทันตกรรมอื่นๆ เช่น จัดฟัน ใสฟันปลอม เป็นต้น
3. ช่วยให้รู้สึกมั่นใจในรอยยิ้ม และลมหายใจหอมสดชื่น

ควรพบทันตแพทย์เพื่อตรวจสอบสุขภาพเหงือกและฟันปีละ 1-2 ครั้ง และขูดหินปูนตามคำแนะนำของทันตแพทย์



## ขูดหินปูนและขัดฟัน

800 - 1,200 บาท

## โปรแกรมตรวจสุขภาพ

- ขูดหินปูนและขัดฟัน
- เคลือบฟลูออไรด์

1,290 บาท

## โปรแกรมตรวจสุขภาพ

(สำหรับเด็ก)

- ขูดหินปูนและขัดฟัน
- เคลือบฟลูออไรด์

850 บาท

# Dental Examination

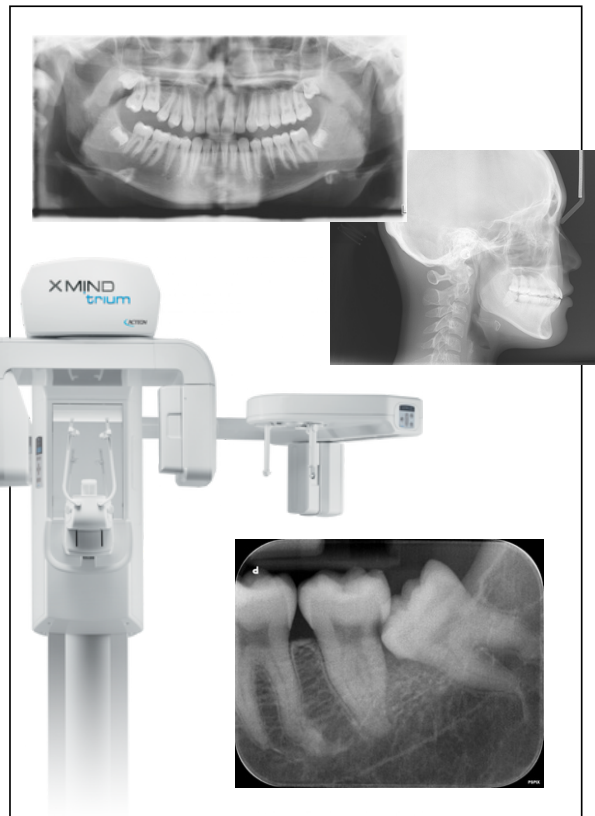

## DENTAL EXAMINATION & TREATMENT PLANNING

ตรวจและวางแผนการรักษา

ตรวจปรึกษา	ฟรี
ตรวจและวางแผนการรักษาทั้งปาก	300฿
พิมพ์ปากทำโมเดลจำลองฟัน	1,000฿

## DIGITAL DENTAL X-RAY

เอกซเรย์ฟันระบบดิจิทัล

เอกซเรย์ในช่องปาก (ฟิล์มเล็ก)	200฿
เอกซเรย์ทั้งปาก (ฟิล์มใหญ่)	600฿
เอกซเรย์ใบหน้าและกระดูกศีรษะ	600฿

# Tooth Restoration

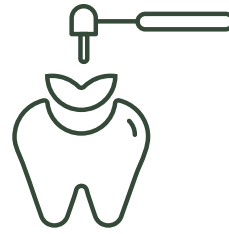

**การอุดฟัน** นอกจากจะเป็นวิธีการรักษาทางทันตกรรมที่ช่วยซ่อมแซมฟันที่ผุแล้ว วัสดุอุดสีเหมือนฟันยังช่วยซ่อมแซมฟันที่แตกบิ่น หรือปิดช่องว่างระหว่างฟัน เพื่อให้คุณยิ้มอวดฟันสวยได้อย่างมั่นใจ

**INLAY/ONLAY** เป็นอีกทางเลือกหนึ่งของการบูรณะฟัน นอกเหนือจากการอุดฟันแบบเดิม อินเลย์และออนเลย์ต้องถูกผลิตและส่งมาจากแลป ก่อนถึงจะใส่ลงไปทีฟัน

อุดฟัน วัสดุสีเหมือนฟัน	700-1,500฿
อุดปิดช่องว่างระหว่างฟัน	1,000-2,000฿
ครอบฟันโลหะ/โลหะเคลือบพอร์ซเลน	10,000-13,000฿
ครอบฟันเซรามิคลิวน	13,000-16,000฿
INLAY/ONLAY	13,000฿

**ครอบฟัน** คือ การบูรณะฟันที่เกิดความเสียหาย แตกหัก หรือผ่านการรักษารากฟันมาแล้ว เพื่อสร้างความแข็งแรงให้กับตัวฟัน ทำให้ฟันกลับมาสวยงาม และใช้งานได้อย่างมีประสิทธิภาพดังเดิม



วัสดุอุดสีเหมือนฟัน



ครอบฟัน

## ปวดฟันรักษาอย่างไรได้บ้าง

สาเหตุของอาการปวดฟันมีได้หลากหลาย ทั้งจากฟันผุลึกถึงโพรงประสาทฟัน ฟันแตกหัก ฟันคุดอักเสบ เหงือกอักเสบมีตุ่มหนอง

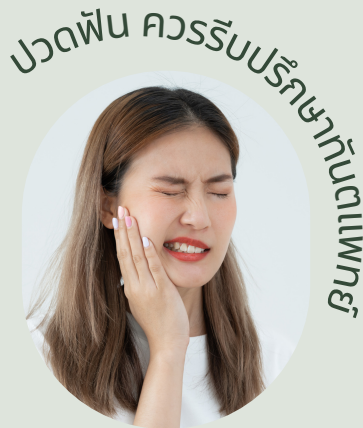

# TOOTH PAIN

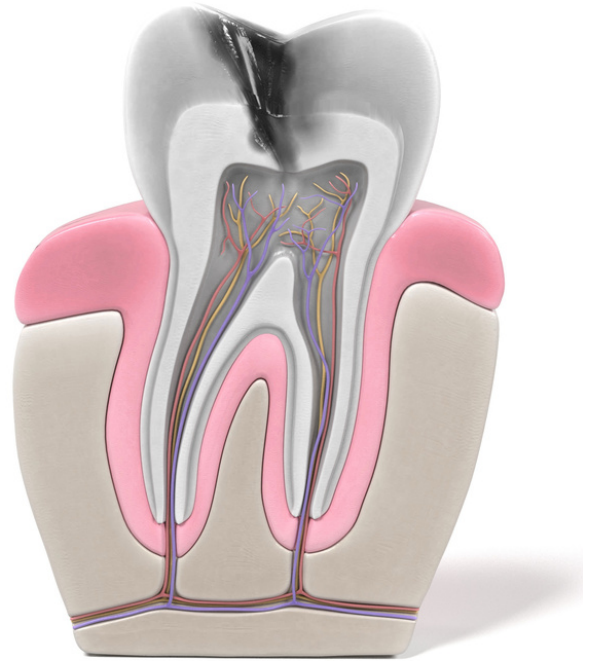

ฟันผุลึก/ฟันแตก/ฟันร้าว  
โพรงประสาทฟันอักเสบ  
รากฟันอักเสบมีหนอง  
สาเหตุจากการติดเชื้อในโพรงฟัน

## 01 RCT รักษารากฟัน

ฟันหน้า	5,000-6,000฿
ฟันกรามน้อย	6,000-7,500฿
ฟันกราม	8,000-10,000฿

\* ค่าบริการรักษารากฟัน ไม่รวม ค่าอุดฟัน หรือ ครอบฟัน ภายหลังการรักษา



**ฟันคุด** คือฟัน 4 ซี่สุดท้ายที่จะขึ้นสู่ช่องปาก ผู้ใหญ่ 7 ใน 10 คนจะได้รับผลกระทบจากฟันคุดอย่างน้อยหนึ่งซี่ เช่น เกิดฟันผุ หรือ การติดเชื้อที่เหงือก ฟันคุดที่อักเสบอาจเป็นสาเหตุของความเจ็บปวดและความทุกข์ทรมาน การผ่าตัดหรือถอนฟันคุดอาจเป็นทางออกที่ดีที่สุดของคุณ

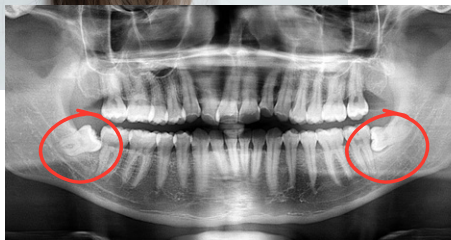

ฟันคุด/ฟันฝัง



ฟันที่ปวดอักเสบรุนแรง ไม่สามารถบูรณะซ่อมแซมได้ การถอนฟันแล้วใส่ฟันปลอมทดแทน อาจเป็นทางออกที่ดีที่สุด

## 02 ผ่าฟันคุด

ถอนฟันคุด	900-1,000฿
ผ่าฟันคุด	1,500-4,000฿
ผ่าฟันฝัง	4,000-5,000฿

## ถอนฟัน 03

ถอนฟัน	500-800฿
ผ่าตัดถอนฟัน	1,000-1,500฿
ถอนฟันและขูดถุงหนอง	700-800฿
ถอนรากฟันค้ำง	700-900฿

“

การมีสุขภาพช่องปากและฟันที่ดี ควรเริ่มต้นการดูแลตั้งแต่  
ชุดฟันน้ำนม ซึ่งหากผู้ปกครองและเด็กให้ความร่วมมือเป็น  
อย่างดี จะทำให้ส่งผลดีต่อไปยังฟันแท้ในอนาคต

”

## การตรวจฟันครั้งแรกของหนู

ทันตแพทย์จะทำการ บอก แสดง และทำให้ดู (TELL SHOW DO) ซึ่ง  
เป็นการแนะนำอุปกรณ์ในการทำฟันด้วยภาษาที่เหมาะสมกับช่วงวัยและ  
พัฒนาการของคนใช้น้อยแต่ละคน รวมทั้งเตรียมความพร้อม ความ  
เข้าใจในกระบวนการรักษา ถ้าคนใช้น้อยให้ความร่วมมือดี ทันตแพทย์  
จะทำการให้การรักษาเบื้องต้น เช่น ขัดฟัน เคลือบฟลูออไรด์ เป็นต้น



# Dental Care for Kids

ตรวจฟัน เคลือบฟลูออไรด์  
400-500 บาท

ขัดฟัน+เคลือบฟลูออไรด์  
(สำหรับเด็ก)  
850 บาท

อุดฟันน้ำนม/ฟันแท้  
500-800 บาท

ถอนฟันน้ำนม  
400-600 บาท

เคลือบฟลูมรองฟัน  
(SEALANT)  
400 บาท

รักษารากฟันน้ำนม  
2,000-2,500 บาท





# BRACES AND ALIGNER

## PROMOTION

ตรวจ พิมพ์ปาก ถ่ายรูป X-RAY  
และวางแผนการรักษาจัดฟัน

1,890 บาท



**การจัดฟัน** คือศิลปะและวิทยาศาสตร์ของการปรับเปลี่ยนการเรียงฟันให้กลมกลืนกับลักษณะใบหน้าและขากรรไกร ทันตแพทย์จะใช้เครื่องมือยึดติดกับตัวฟันและจัดเรียงฟันให้เคลื่อนไปในทิศทางที่ต้องการโดยมีลวดและยางเป็นตัวช่วยบังคับแรง คุณสามารถสนุกกับการจัดฟันได้ด้วยการเลือกสียางจัดฟันที่ต้องการในทุกๆ ครั้งที่มาปรับเครื่องมือ



ส่วนลด เคลียร์ช่องปาก 10%

**FREE**

เนเบอร์ทูด จัดฟัน โดยทันตแพทย์  
เฉพาะทางจัดฟัน ได้รับการรับรองจาก  
สมาคมจัดฟันแห่งประเทศไทย คนไข้  
สามารถมั่นใจได้ในมาตรฐานการรักษา



# ORTHODONTIC TREATMENT

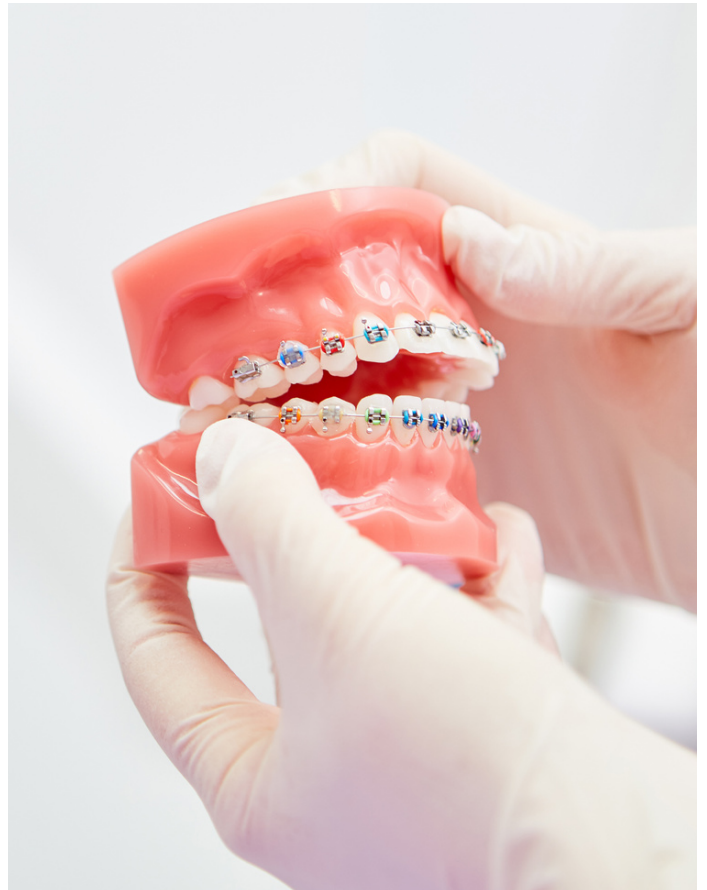

เครื่องมือจัดฟันแบบติดแน่น เป็นวิธีการ  
จัดฟันที่พบได้บ่อยที่สุด เหล็กจัดฟันแบบนี้  
จะประกอบด้วย แบร็กเก็ต ลวดจัดฟัน และ  
ยางจัดฟันที่มีสีสันทันใจให้เลือกมากมาย

## 01 METAL BRACES

จัดฟัน (ไม่ต้องถอนฟัน)	เริ่มต้น 42,000฿
จัดฟัน (ถอนฟัน)	เริ่มต้น 45,000฿
จัดฟัน รอบสอง	เริ่มต้น 36,000฿

\* ค่าบริการจัดฟัน ไม่รวม

1. พิมพ์ปาก x-ray และถ่ายรูป และวางแผนการรักษา 1,890 บาท
2. ค่าเคลียร์ช่องปากก่อนการรักษา
3. ค่าถอดเครื่องมือ 2,000 บาท

## ทันตกรรมจัดฟันสำหรับเด็ก 6-12 ปี

- เพื่อเตรียมพื้นที่สำหรับการขึ้นของฟันแท้ในตำแหน่งที่เหมาะสม
- แก้ไขการสบฟันที่อาจเป็นอุปสรรคต่อการเจริญตามปกติของขากรรไกร
- เพื่อลดความรุนแรงของปัญหาการสบฟันในช่วงวัยรุ่นหรือ วัยผู้ใหญ่

**DAMON™ SMILE**  
More than straight teeth™



เครื่องมือจัดฟันมีกลไกบานเลื่อน ปิด-เปิด ที่เป็นเอกลักษณ์ช่วยลดแรงเสียดทานที่เกิดจากการรัดลวด ผลจากนวัตกรรมนี้ทำให้การเคลื่อนที่ของฟันเป็นไปอย่างนุ่มนวลและรวดเร็ว

รูปแบบทันตกรรมจัดฟันในเด็ก ได้แก่ เครื่องมือชนิดถอดได้ เครื่องมือติดแน่นบางส่วน และ เครื่องมือจัดฟันแบบใส

### 0 2 จัดฟันตามอน DAMON

ค่าติดเครื่องมือ	
DAMON Q	20,000฿
DAMON CLEAR	30,000฿
ค่าปรับเครื่องมือ	3,000฿ X15

### จัดฟัน สำหรับเด็ก 0 3

เครื่องมือจัดฟันแบบถอดได้	3,000-5,000฿
ติดเครื่องมือจัดฟันบางส่วน	3,000฿
ปรับเครื่องมือ/ครั้ง	500฿

**การจัดฟันใส** เป็นทางเลือกใหม่ในการรักษา หากคุณต้องการจัดฟันโดยไม่อยากให้ใครมองเห็นลวดหรือเหล็ก ที่ 'เนเบอร์ทูธ' เรามีเครื่องมือจัดฟันใสยี่ห้อดังจากอเมริกาให้เลือกทั้ง invisalign และ clearcorrect ซึ่งจะช่วยให้คุณมีรอยยิ้มที่สวยงามโดยที่ไม่มีใครรู้ว่าคุณกำลังจัดฟันอยู่!



อุปกรณ์จัดฟัน INVISALIGN® เป็นตัวเลือกการจัดฟันแบบใส ที่แทบมองไม่เห็น ทำให้คุณยังมีรอยยิ้มที่สวยงาม และมีไลฟ์สไตล์ตามแบบของคุณ แม้อยู่ระหว่างการรักษา

0 4 จัดฟันใส  
INVISALIGN

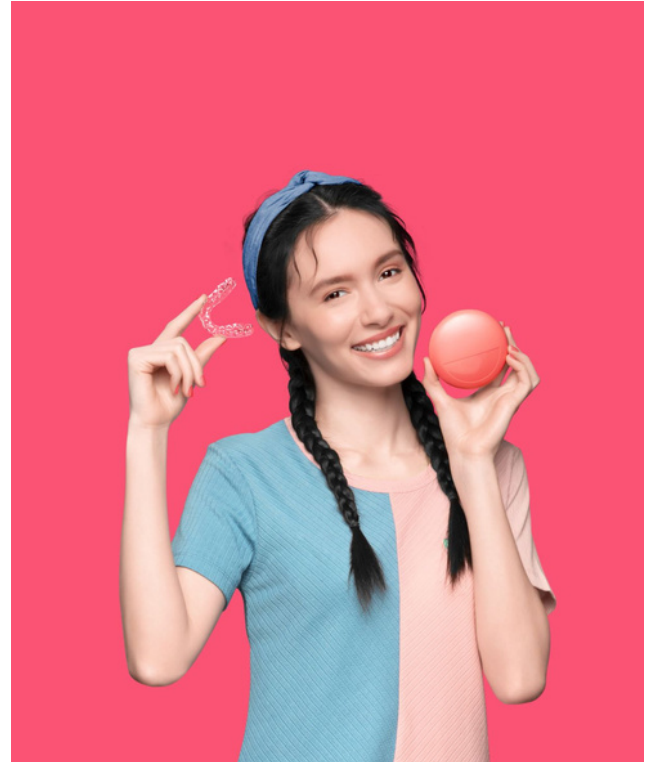

วัสดุจัดฟันใสนวัตกรรมใหม่จาก CLEARCORRECT ไม่ว่าจะไลฟ์สไตล์แบบไหนก็ไม่ใช้อุปสรรคของการจัดฟันใส

จัดฟันใส 0 5  
CLEARCORRECT

\* สอบถามค่ารักษาแต่ละ package ได้ที่คลินิก



# AFTER TREATMENT

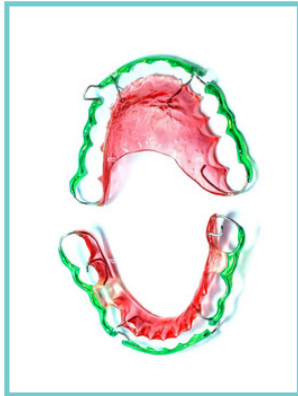

เครื่องมือคงสภาพฟัน หรือ รีเทนเนอร์  
จะช่วยให้ฟันของคุณยังคงเรียงสวยอยู่  
เสมอภาพหลังการรักษาจัดฟันเสร็จสิ้นลง

## 06 RETAINER

รีเทนเนอร์แบบลวด	4,000฿
ลายพิเศษ	+500฿
รีเทนเนอร์แบบใส	4,000฿

ฟันเรียงสวย ยิ้มได้มั่นใจ

สอบถามเพิ่มเติม



# Esthetic Dentistry



**วีเนียร์ (VENEER)** คือ เทคนิคทางทันตกรรมที่ใช้บูรณะแก้ไขฟันที่มีสี รูปร่าง ขนาด หรือความยาวของฟันที่ไม่สวยงาม โดยวีเนียร์นั้นทำจากวัสดุพิเศษที่บางมาก แต่แข็งแรงและมีอายุการใช้งานยาวนานนับสิบๆ ปี



ออกแบบรอยยิ้มใหม่ที่ดีกว่าเดิม  
“ทันตกรรมเพื่อความสวยงาม”



CERAMIC VENEER  
(เซรามิกวีเนียร์)

12,000 บาท  
ซีต่อไป 10,000 บาท

CERAMIC CROWN  
(ครอบฟันเซรามิก)

13,000-16,000 บาท





Opalescence<sup>®</sup>  
tooth whitening systems



### PACKAGE ฟอกสีฟัน

- ขูดหินปูน+ขัดฟัน
- ฟอกสีฟันในคลินิก

4,990 บาท

### PACKAGE ฟอกสีฟัน CLINIC & HOME

- ขูดหินปูน+ขัดฟัน
- ฟอกสีฟันในคลินิก
- ชุดถาด+น้ำยาฟอกสีฟัน 1 ชุด

6,500 บาท



## การฟอกสีฟัน

คือ การเปลี่ยนแปลงสีฟันที่ขุ่นหมองให้กลับมาขาวสดใส ด้วยการใช้สาร HYDROGEN PEROXIDE ทางการแพทย์ที่อยู่ในผลิตภัณฑ์สำหรับการฟอกสีฟัน ไปทำปฏิกิริยากับสารเคลือบผิวฟันหรือเนื้อฟันทำให้สีฟันดูขาวสว่างขึ้น



## ESTHETIC CROWN LENGTHENING

คือ กระบวนการผ่าตัดเพื่อปรับแนวเหงือกให้ได้สัดส่วนที่เหมาะสมกับฟันคนไข้แต่ละคน โดยเน้นให้มีความสวยงาม และปลอดภัย เพื่อให้คุณมีรอยยิ้มที่สวยงามที่สุด และใช้ชีวิตได้อย่างมั่นใจ



GINGIVECTOMY 5,000 บาท  
ตัดขอบเหงือก 6 ซี่ ชี้ต่อไป 500 บาท

ESTHETIC CROWN LENGTHENING  
ตัดเหงือกและแต่งกระดูกเพิ่มความยาวฟัน 6 ซี่

9,000 บาท  
ชี้ต่อไป 1,000 บาท

ตัดเหงือกเพื่อการซ่อมแซมตัวฟัน  
1,500-2,500 บาท



# MISSING TOOTH REPLACEMENT

“เติมเต็มช่องว่างที่สูญเสียฟัน ให้  
คุณกลับมายิ้มได้อย่างมั่นใจ และ  
รับประทานอาหารได้ตามที่คุณ  
ต้องการ”

## ต้องการรอยยิ้มที่มั่นใจกว่าเดิม ทำอย่างไรได้บ้าง?

เมื่อต้องสูญเสียฟันไปอาจทำให้คุณไม่สามารถยิ้มหรือพูดคุยได้อย่างมั่นใจ ทั้งยังอาจทำให้ต้องเสี่ยงการรับประทานอาหารที่คุณชอบ เนื่องจากการเคี้ยวที่ไม่ถนัด และยังทำส่งผลถึงสุขภาพร่างกายจากการรับประทานอาหารได้น้อยลง การใส่ฟันปลอมทดแทนฟันจริงที่สูญเสียไปจะช่วยให้คุณภาพชีวิตของคุณดีขึ้นได้

### ฟันปลอมมีอะไรบ้าง?

1. **ฟันปลอมชนิดถอดได้** ช่วยเติมฟันที่หายไปได้หลายซี่ มีราคาประหยัด ใช้งานได้ดี สามารถถอดล้างทำความสะอาดได้สะดวกง่ายดาย
2. **สะพานฟัน** เป็นฟันปลอมชนิดติดแน่นที่ออกแบบให้ซี่ฟันปลอมติดอยู่กับครอบฟันซี่ข้างเคียง
3. **รากฟันเทียม** มีรูปร่างคล้ายสกรูขนาดเล็กที่ทันตแพทย์ผ่าตัดฝังลงในกระดูกขากรรไกรตรงตำแหน่งที่สูญเสียฟัน จากนั้นจึงทำฟันปลอม หรือครอบฟันมายึดติดบนรากเทียม เพื่อให้สามารถบดเคี้ยวได้อย่างมีประสิทธิภาพเทียบเท่าฟันจริง



# Dental Implant



## ขั้นตอนการรักษา :

1. ตรวจวินิจฉัย พิมพ์ปาก เอกซเรย์  
ดิจิตอล/CT และวางแผนการรักษา โดย  
ทันตแพทย์ฟันปลอมและศัลยแพทย์ช่องปาก
2. ผ่าตัดฝังรากเทียม รอประมาณ 2-3 เดือนให้  
กระดูกยึดติดกับรากฟันเทียม
3. ใส่หลักยึด (ABUTMENT) และพิมพ์ปาก  
เพื่อเตรียมทำฟันปลอมหรือครอบฟัน
4. ใส่ครอบฟัน สะพานฟัน หรือฟันปลอม ยึด  
ติดบนรากฟันเทียม



## SINGLE IMPLANT

รากฟันเทียม+ครอบฟัน 1 ซี่



45,000 บาท



65,000 บาท

## IMPLANT SUPPORT BRIDGE

รากฟันเทียมรองรับสะพานฟัน

99,000-130,000 บาท

## IMPLANT OVERDENTURE

รากฟันเทียมรองรับฟันปลอมถอดได้

เริ่มต้น 110,000 บาท



ค่าใช้จ่ายเพิ่มเติม :

- พิมพ์ปาก X-ray เพื่อวางแผนการรักษา 1,000 บาท
- ค่า CT 3 มิติ 3,500 บาท
- กรณีจำเป็นต้องปลูกกระดูก หรือ ผ่าตัดยกไซนัส 10,000-35,000 บาท



# Denture



“ กทันตแพทย์จะเป็นผู้แนะนำทางเลือกการรักษาที่เหมาะสมให้แก่คุณและคนที่คุณรัก ”



## REMOVABLE DENTURE

ฟันปลอมชนิดถอดได้

ฟันปลอมถอดได้ฐานพลาสติก (TP)  
2,000฿ + 500฿/ซี่

ฟันปลอมถอดได้โครงโลหะ (RPD)  
7,000฿ + 500฿/ซี่

ฟันปลอมทั้งปาก (CD)  
1 ชั้น 8,000-10,000฿  
2 ชั้น 16,000-20,000฿

ฟันปลอมบางส่วนฐานยืดหยุ่น (VALPLAST)  
6,500-7,000฿

## DENTAL BRIDGE

สะพานฟันติดแน่น

สะพานฟันโลหะ (METAL BRIDGE)  
สะพานฟันโลหะเคลือบพอร์ซเลน (PFM BRIDGE)  
30,000-40,000฿

สะพานเซรามิก (ALL CERAMIC BRIDGE)  
39,000-45,000฿



NEIGHBOR  
TOOTH



CONTACT  
US

065 526 1469

<https://neighbortooth.com>